

ATO CONSTITUTIVO DE EMPRESA INDIVIDUAL DE RESPONSABILIDADE LIMITADA – EIRELI**P. A. DA SILVA DISTRIBUIDORA EIRELI**

Pelo presente instrumento particular de Ato Constitutivo:

PATRICIA ALMEIDA DA SILVA MILHOMEM, BRASILEIRA, SOLTEIRA, empresária, data de nascimento 23/07/1991, portador da Carteira Nacional de Habilitação (CNH): nº 05570201832, expedida por detran/MA e CPF: nº 603.186.093-71, residente e domiciliada na cidade de Imperatriz - MA, na AVENIDA ATLANTICA, nº 11, COND MANSOES PARIS LOTE 11 QUADRA15, PARQUE DAS MANSOES, CEP: 65917-702;

Resolve constituir uma Empresa Individual de Responsabilidade Limitada – EIRELI, mediante as seguintes cláusulas (art. 997, I, CC):

CLÁUSULA I - DO NOME EMPRESARIAL (ART. 997, II e ART. 980-A, §1º, CC)

A empresa adotará como nome empresarial: **P. A. DA SILVA DISTRIBUIDORA EIRELI**

CLÁUSULA II - DA SEDE (art. 997, II, CC)

A empresa terá sua sede no seguinte endereço: RUA SENADOR MILLET, nº 210, MARANHAO NOVO, Imperatriz - MA, CEP: 65903200.

CLÁUSULA III - DO OBJETO SOCIAL (art. 997, II, CC)

A empresa terá por objeto o exercício das seguintes atividades econômica: 4639-7/01 - COMÉRCIO ATACADISTA DE PRODUTOS ALIMENTÍCIOS EM GERAL 4641-9/03 - COMÉRCIO ATACADISTA DE ARTIGOS DE ARMARINHO 4646-0/01 - COMÉRCIO ATACADISTA DE COSMÉTICOS E PRODUTOS DE PERFUMARIA 4646-0/02 - COMÉRCIO ATACADISTA DE PRODUTOS DE HIGIENE PESSOAL 4647-8/01 - COMÉRCIO ATACADISTA DE ARTIGOS DE ESCRITÓRIO E DE PAPELARIA 4649-4/08 - COMÉRCIO ATACADISTA DE PRODUTOS DE HIGIENE, LIMPEZA E CONSERVAÇÃO DOMICILIAR 4651-6/02 - COMÉRCIO ATACADISTA DE SUPRIMENTOS PARA INFORMÁTICA 4712-1/00 - COMÉRCIO VAREJISTA DE MERCADORIAS EM GERAL, COM PREDOMINÂNCIA DE PRODUTOS ALIMENTÍCIOS - MINIMERCADOS, MERCEARIAS E ARMAZÉNS 4755-5/02 - COMERCIO VAREJISTA DE ARTIGOS DE ARMARINHO 4761-0/03 - COMÉRCIO VAREJISTA DE ARTIGOS DE PAPELARIA 4772-5/00 - COMÉRCIO VAREJISTA DE COSMÉTICOS, PRODUTOS DE PERFUMARIA E DE HIGIENE PESSOAL 6440-9/00 - ARRENDAMENTO MERCANTIL 8121-4/00 - LIMPEZA EM PRÉDIOS E EM DOMICÍLIOS 4789-0/05 - COMÉRCIO VAREJISTA DE PRODUTOS SANEANTES DOMISSANITÁRIOS 4642-7/02 - COMÉRCIO ATACADISTA DE ROUPAS E ACESSÓRIOS PARA USO PROFISSIONAL E DE SEGURANÇA DO TRABALHO 4652-4/00 - COMÉRCIO ATACADISTA DE COMPONENTES ELETRÔNICOS E EQUIPAMENTOS DE TELEFONIA E COMUNICAÇÃO 4763-6/02 - COMÉRCIO VAREJISTA DE ARTIGOS ESPORTIVOS 4754-7/01 - COMÉRCIO VAREJISTA DE MÓVEIS 4755-5/03 - COMERCIO VAREJISTA DE ARTIGOS DE CAMA, MESA E BANHO 4649-4/04 COMÉRCIO ATACADISTA DE MÓVEIS E ARTIGOS DE COLCHOARIA 4634-6/99 COMÉRCIO ATACADISTA DE CARNES E DERIVADOS DE OUTROS ANIMAIS(COMÉRCIO ATACADISTA DE CARNES E DERIVADOS DE CAPRINOS, OVINOS, EQUÍDEOS E OUTROS ANIMAIS) 4722-9/01 COMÉRCIO VAREJISTA DE CARNES - AÇOUGUES 4729-6/99 COMÉRCIO VAREJISTA DE PRODUTOS ALIMENTÍCIOS EM GERAL OU ESPECIALIZADO EM PRODUTOS ALIMENTÍCIOS NÃO ESPECIFICADOS ANTERIORMENTE(PRODUTOS NATURAIS E DIETÉTICOS, COMIDAS CONGELADAS, MEL, CAFÉ MOÍDO, SORVETES, EMBALADOS, EM POTES E SIMILARES, OS ESTABELECIMENTOS COMERCIAIS COM VENDA DE PRODUTOS ALIMENTÍCIOS VARIADOS LOJAS DE DELICATESSEN) 4721-1/03 COMÉRCIO VAREJISTA DE LATICÍNIOS E FRIOS 4637-1/04 COMÉRCIO ATACADISTA DE PÃES, BOLOS, BISCOITOS E SIMILARES 4721-1/04 COMÉRCIO VAREJISTA DE DOCES, BALAS, BOMBONS E SEMELHANTES 5620-1/02 SERVIÇOS DE ALIMENTAÇÃO PARA EVENTOS E RECEPÇÕES - BUFÊ 5620-1/03 CANTINAS - SERVIÇOS DE ALIMENTAÇÃO PRIVATIVOS 4633-8/01 COMÉRCIO ATACADISTA DE FRUTAS, VERDURAS, RAÍZES, TUBÉRCULOS, HORTALIÇAS E LEGUMES FRESCOS 4634-6/02 COMÉRCIO ATACADISTA DE AVES ABATIDAS E DERIVADOS 4722-9/02 PEIXARIA 4724-5/00 COMÉRCIO VAREJISTA DE HORTIFRUTIGRANJEIROS 4631-1/00 COMÉRCIO ATACADISTA DE LEITE E LATICÍNIOS 4634-6/01 COMÉRCIO ATACADISTA DE CARNES BOVINAS E SUÍNAS E DERIVADOS

Parágrafo único. Em estabelecimento eleito como Sede (Matriz) será(ão) exercida(s) a(s) atividade(s) de 4639-7/01 - COMERCIO ATACADISTA DE PRODUTOS ALIMENTICIOS EM GERAL 4641-9/03 - COMERCIO ATACADISTA DE ARTIGOS DE ARMARINHO 4646-0/01 - COMERCIO ATACADISTA DE COSMETICOS E PRODUTOS DE PERFUMARIA 4646-0/02 - COMERCIO ATACADISTA DE PRODUTOS DE HIGIENE PESSOAL 4647-8/01 - COMERCIO ATACADISTA DE ARTIGOS DE ESCRITORIO E DE PAPELARIA 4649-4/08 - COMERCIO ATACADISTA DE PRODUTOS DE HIGIENE, LIMPEZA E CONSERVACAO DOMICILIAR 4651-6/02 - COMERCIO

ATO CONSTITUTIVO DE EMPRESA INDIVIDUAL DE RESPONSABILIDADE LIMITADA – EIRELI

P. A. DA SILVA DISTRIBUIDORA EIRELI

ATACADISTA DE SUPRIMENTOS PARA INFORMATICA 4712-1/00 - COMERCIO VAREJISTA DE MERCADORIAS EM GERAL, COM PREDOMINANCIA DE PRODUTOS ALIMENTICIOS - MINIMERCADOS, MERCEARIAS E ARMAZENS 4755-5/02 - COMERCIO VAREJISTA DE ARTIGOS DE ARMARINHO 4761-0/03 - COMERCIO VAREJISTA DE ARTIGOS DE PAPELARIA 4772-5/00 - COMERCIO VAREJISTA DE COSMETICOS, PRODUTOS DE PERFUMARIA E DE HIGIENE PESSOAL 6440-9/00 - ARRENDAMENTO MERCANTIL 8121-4/00 - LIMPEZA EM PREDIOS E EM DOMICILIOS 4789-0/05 - COMERCIO VAREJISTA DE PRODUTOS SANEANTES DOMISSANITARIOS 4642-7/02 - COMERCIO ATACADISTA DE ROUPAS E ACESSORIOS PARA USO PROFISSIONAL E DE SEGURANCA DO TRABALHO 4652-4/00 - COMERCIO ATACADISTA DE COMPONENTES ELETRONICOS E EQUIPAMENTOS DE TELEFONIA E COMUNICACAO 4763-6/02 - COMERCIO VAREJISTA DE ARTIGOS ESPORTIVOS 4754-7/01 - COMERCIO VAREJISTA DE MOVEIS 4755-5/03 - COMERCIO VAREJISTA DE ARTIGOS DE CAMA, MESA E BANHO 4649-4/04 COMERCIO ATACADISTA DE MOVEIS E ARTIGOS DE COLCHOARIA 4634-6/99 COMERCIO ATACADISTA DE CARNES E DERIVADOS DE OUTROS ANIMAIS(COMERCIO ATACADISTA DE CARNES E DERIVADOS DE CAPRINOS, OVINOS, EQUIDEOS E OUTROS ANIMAIS) 4722-9/01 COMERCIO VAREJISTA DE CARNES - ACOUGUES 4729-6/99 COMERCIO VAREJISTA DE PRODUTOS ALIMENTICIOS EM GERAL OU ESPECIALIZADO EM PRODUTOS ALIMENTICIOS NAO ESPECIFICADOS ANTERIORMENTE(PRODUTOS NATURAIS E DIETETICOS, COMIDAS CONGELADAS, MEL, CAFE MOIDO, SORVETES, EMBALADOS, EM POTES E SIMILARES, OS ESTABELECIMENTOS COMERCIAIS COM VENDA DE PRODUTOS ALIMENTICIOS VARIADOS LOJAS DE DELICATESSEN) 4721-1/03 COMERCIO VAREJISTA DE LATICINIOS E FRIOS 4637-1/04 COMERCIO ATACADISTA DE PAES, BOLOS, BISCOITOS E SIMILARES 4721-1/04 COMERCIO VAREJISTA DE DOCES, BALAS, BOMBONS E SEMELHANTES 5620-1/02 SERVICOS DE ALIMENTACAO PARA EVENTOS E RECEPCOES - BUFE 5620-1/03 CANTINAS - SERVICOS DE ALIMENTACAO PRIVATIVOS 4633-8/01 COMERCIO ATACADISTA DE FRUTAS, VERDURAS, RAIZES, TUBERCULOS, HORTALICAS E LEGUMES FRESCOS 4634-6/02 COMERCIO ATACADISTA DE AVES ABATIDAS E DERIVADOS 4722-9/02 PEIXARIA 4724-5/00 COMERCIO VAREJISTA DE HORTIFRUTIGRANJEIROS 4631-1/00 COMERCIO ATACADISTA DE LEITE E LATICINIOS 4634-6/01 COMERCIO ATACADISTA DE CARNES BOVINAS E SUINAS E DERIVADOS.

E exercerá as seguintes atividades:

CNAE Nº 4639-7/01 - Comércio atacadista de produtos alimentícios em geral
 CNAE Nº 4631-1/00 - Comércio atacadista de leite e laticínios
 CNAE Nº 4633-8/01 - Comércio atacadista de frutas, verduras, raízes, tubérculos, hortaliças e legumes frescos
 CNAE Nº 4634-6/01 - Comércio atacadista de carnes bovinas e suínas e derivados
 CNAE Nº 4634-6/02 - Comércio atacadista de aves abatidas e derivados
 CNAE Nº 4634-6/99 - Comércio atacadista de carnes e derivados de outros animais
 CNAE Nº 4637-1/04 - Comércio atacadista de pães, bolos, biscoitos e similares
 CNAE Nº 4641-9/03 - Comércio atacadista de artigos de armarinho
 CNAE Nº 4642-7/02 - Comércio atacadista de roupas e acessórios para uso profissional e de segurança do trabalho
 CNAE Nº 4646-0/01 - Comércio atacadista de cosméticos e produtos de perfumaria
 CNAE Nº 4646-0/02 - Comércio atacadista de produtos de higiene pessoal
 CNAE Nº 4647-8/01 - Comércio atacadista de artigos de escritório e de papelaria
 CNAE Nº 4649-4/04 - Comércio atacadista de móveis e artigos de colchoaria
 CNAE Nº 4649-4/08 - Comércio atacadista de produtos de higiene, limpeza e conservação domiciliar
 CNAE Nº 4651-6/02 - Comércio atacadista de suprimentos para informática
 CNAE Nº 4652-4/00 - Comércio atacadista de componentes eletrônicos e equipamentos de telefonia e comunicação
 CNAE Nº 4712-1/00 - Comércio varejista de mercadorias em geral, com predominância de produtos alimentícios - minimercados, mercearias e armazéns
 CNAE Nº 4721-1/03 - Comércio varejista de laticínios e frios
 CNAE Nº 4721-1/04 - Comércio varejista de doces, balas, bombons e semelhantes
 CNAE Nº 4722-9/01 - Comércio varejista de carnes - açougues
 CNAE Nº 4722-9/02 - Peixaria
 CNAE Nº 4724-5/00 - Comércio varejista de hortifrutigranjeiros
 CNAE Nº 4729-6/99 - Comércio varejista de produtos alimentícios em geral ou especializado em produtos alimentícios não especificados anteriormente
 CNAE Nº 4754-7/01 - Comércio varejista de móveis
 CNAE Nº 4755-5/02 - Comercio varejista de artigos de armarinho

ATO CONSTITUTIVO DE EMPRESA INDIVIDUAL DE RESPONSABILIDADE LIMITADA – EIRELI**P. A. DA SILVA DISTRIBUIDORA EIRELI**

CNAE Nº 4755-5/03 - Comércio varejista de artigos de cama, mesa e banho
CNAE Nº 4761-0/03 - Comércio varejista de artigos de papelaria
CNAE Nº 4763-6/02 - Comércio varejista de artigos esportivos
CNAE Nº 4772-5/00 - Comércio varejista de cosméticos, produtos de perfumaria e de higiene pessoal
CNAE Nº 4789-0/05 - Comércio varejista de produtos saneantes domissanitários
CNAE Nº 5620-1/02 - Serviços de alimentação para eventos e recepções - bufê
CNAE Nº 5620-1/03 - Cantinas - serviços de alimentação privativos
CNAE Nº 8121-4/00 - Limpeza em prédios e em domicílios
CNAE Nº 6440-9/00 - Arrendamento mercantil

CLÁUSULA IV - DO INÍCIO DAS ATIVIDADES E PRAZO DE DURAÇÃO (art. 53, III, F, Decreto nº 1.800/96)

A empresa iniciará suas atividades em 06/01/2021 e seu prazo de duração será por tempo indeterminado.

CLÁUSULA V - DO CAPITAL (ART. 997, III e IV e ART. 1.052 e 1.055, CC)

O capital será de R\$ 220.000,00 (duzentos e vinte mil reais), totalmente subscrito e integralizado, neste ato, da seguinte forma: R\$ 220.000,00 (duzentos e vinte mil reais) em moeda corrente no País

CLÁUSULA VI - DA ADMINISTRAÇÃO (ART. 997, VI, CC)

A administração será exercida pelo titular PATRICIA ALMEIDA DA SILVA MILHOMEM, que representará legalmente a empresa e poderá praticar todo e qualquer ato de gestão pertinentes ao objeto.

CLÁUSULA VII - DO BALANÇO PATRIMONIAL (art. 1.065, CC)

Ao término de cada exercício, em 31 de Dezembro, o administrador prestará contas justificadas de sua administração, procedendo à elaboração do inventário, do balanço patrimonial e do balanço de resultado econômico, cabendo ao empresário, os lucros ou perdas apuradas.

CLÁUSULA VIII - DECLARAÇÃO DE DESIMPEDIMENTO DE ADMINISTRADOR (art. 1.011, § 1º CC e art. 37, II da Lei nº 8.934 de 1994)

O Administrador declara, sob as penas da lei, de que não está impedido de exercer a administração da empresa, por lei especial, ou em virtude de condenação criminal, ou por se encontrar sob os efeitos dela, a pena que vede, ainda que temporariamente, o acesso a cargos públicos; ou por crime falimentar, de prevaricação, peita ou suborno, concussão, peculato, ou contra a economia popular, contra o sistema financeiro nacional, contra normas de defesa da concorrência, contra as relações de consumo, fé pública, ou a propriedade.

CLÁUSULA IX - DA DECLARAÇÃO DE NÃO PARTICIPAÇÃO EM OUTRA EIRELI (art. 980-A, § 2º CC)

O titular da empresa declara, sob as penas da lei, que não figura como titular de nenhuma outra empresa individual de responsabilidade limitada.

CLÁUSULA X - DO PRÓ LABORE

Titular poderá fixar uma retirada mensal, a título de pro labore, observadas as disposições regulamentares pertinentes.

CLÁUSULA XI - DO FALECIMENTO (art. 1.028, CC)

Falecendo o titular, seus sucessores poderão continuar o exercício da empresa. Não sendo possível ou inexistindo interesse na continuidade, o valor de seus haveres será apurado e liquidado com base na situação patrimonial da empresa, à data da resolução, verificada em balanço especialmente levantado.

CLÁUSULA XII - DA INTERDIÇÃO (art. 974, § 3º CC)

Sendo interditado o titular, ele poderá continuar o exercício da empresa, desde que ele seja devidamente representado ou assistido, conforme o grau de sua incapacidade, e que a administração da empresa caiba a terceiro não impedido.

**ATO CONSTITUTIVO DE EMPRESA INDIVIDUAL DE RESPONSABILIDADE LIMITADA –
EIRELI**

P. A. DA SILVA DISTRIBUIDORA EIRELI

CLÁUSULA XIII - PORTE EMPRESARIAL

O titular declara que a empresa se enquadra como Microempresa - ME, nos termos da Lei Complementar nº 123, de 14 de dezembro de 2006, e que não se enquadra em qualquer das hipóteses de exclusão relacionadas no § 4º do art. 3º da mencionada lei. (art. 3º, I, LC nº 123, de 2006)

E, por estar assim constituído, assino o presente instrumento.

Imperatriz - MA, 06 de janeiro de 2021

PATRICIA ALMEIDA DA SILVA MILHOMEM
Titular/Administrador



ASSINATURA ELETRÔNICA

Certificamos que o ato da empresa P. A. DA SILVA DISTRIBUIDORA EIRELI consta assinado digitalmente por:

IDENTIFICAÇÃO DO(S) ASSINANTE(S)	
CPF	Nome
60318609371	PATRICIA ALMEIDA DA SILVA MILHOMEM

JUCEMA

CERTIFICO O REGISTRO EM 08/01/2021 09:15 SOB Nº 21600174767.
PROTOCOLO: 210018615 DE 08/01/2021.
CÓDIGO DE VERIFICAÇÃO: 12100094960. CNPJ DA SEDE: 40306596000177.
NIRE: 21600174767. COM EFEITOS DO REGISTRO EM: 06/01/2021.
P. A. DA SILVA DISTRIBUIDORA EIRELI

LÍLIAN THERESA RODRIGUES MENDONÇA
SECRETÁRIA-GERAL
empresafacil.ma.gov.br

A validade deste documento, se impresso, fica sujeito à comprovação de sua autenticidade nos respectivos portais, informando seus respectivos códigos de verificação.

REPÚBLICA FEDERATIVA DO BRASIL
 MUNICÍPIO DE SÃO JOSÉ DOS
 GUARANYS DO MARANHÃO DE BRANCO
 PRAÇA S. M. S. DE CARVALHO

PATRICIA ALMEIDA DA SILVA MILHOMEM

DOC. IDENTIDADE / ORIG. EMISSOR / UF
 0189332520010 SSP MA

CPF 603.186.093-71 DATA NASCIMENTO 23/07/1991

FILIAÇÃO
 VALMIR ARAUJO DA SILVA
 VANDERLY ALMEIDA DA SI
 LVA

PENSIÃO APOSENTADO ACQ CAT. INCL AB

Nº REGISTRO 05570201832 VALIDADE 15/02/2023 1ª HABILITAÇÃO 28/08/2017

VALIDA EM TODO O TERRITÓRIO NACIONAL 1694882256

PROIBIDO PLASTIFICAR 1694882256

OBSERVAÇÕES

Patricia Almeida da S. Milhomem

LOCAL Imperatriz, MA DATA EMISSÃO 26/09/2018

11809131968
 MA038780908

MARANHÃO

6º OFÍCIO EXTRAJUDICIAL DE IMPERATRIZ
 Rua Urbano Santos, 185, Anexo 4, Centro, Imperatriz-MA, CEP - 69000-410
 Fone: (99) 3523-2173 | (99) 99155-2929 | 6oficio.imp@gmail.com

100

Poder Judiciário - TJMA - Seção
 AUTENT0304458209XE2tyZOWS5eb
 23/12/2020 11:12:19 Hrs 13:19 Total
 EI 4,84 Empl R\$ 4,40 FERD R\$ 0,10
 FADEP R\$ 0,17 FEMP R\$ 0,17
 Consulte em <https://secao.tjma.jus.br>

6º OFÍCIO EXTRAJUDICIAL DE IMPERATRIZ
 Rua Urbano Santos, 185, Anexo 4, Centro, Imperatriz-MA, CEP - 69000-410
 Fone: (99) 3523-2173 | (99) 99155-2929 | 6oficio.imp@gmail.com

100

AUTENTICAÇÃO
 Pedido: 328.641
 A presente fotocópia é reprodução fiel do documento
 que me foi apresentado. Doufé valores cobrados: 4,40 + 0,16 + 0,34 =
 4,84
 Imperatriz - MA, 23 de dezembro de 2020

Cleodomar Alexandre Siveira Nelo - Escrevente Autorizado

ATO CONSTITUTIVO DE EMPRESA INDIVIDUAL DE RESPONSABILIDADE LIMITADA – EIRELI

P. A. DA SILVA DISTRIBUIDORA EIRELI

Pelo presente instrumento particular de Ato Constitutivo:

PATRICIA ALMEIDA DA SILVA MILHOMEM, BRASILEIRA, SOLTEIRA, empresária, data de nascimento 23/07/1991, portador da Carteira Nacional de Habilitação (CNH): nº 05570201832, expedida por detran/MA e CPF: nº 603.186.093-71, residente e domiciliada na cidade de Imperatriz - MA, na AVENIDA ATLANTICA, nº 11, COND MANSOES PARIS LOTE 11 QUADRA15, PARQUE DAS MANSOES, CEP: 65917-702;

Resolve constituir uma Empresa Individual de Responsabilidade Limitada – EIRELI, mediante as seguintes cláusulas (art. 997, I, CC):

CLÁUSULA I - DO NOME EMPRESARIAL (ART. 997, II e ART. 980-A, §1º, CC)

A empresa adotará como nome empresarial: **P. A. DA SILVA DISTRIBUIDORA EIRELI**

CLÁUSULA II - DA SEDE (art. 997, II, CC)

A empresa terá sua sede no seguinte endereço: RUA SENADOR MILLET, nº 210, MARANHAO NOVO, Imperatriz - MA, CEP: 65903200.

CLÁUSULA III - DO OBJETO SOCIAL (art. 997, II, CC)

A empresa terá por objeto o exercício das seguintes atividades econômica: 4639-7/01 - COMÉRCIO ATACADISTA DE PRODUTOS ALIMENTÍCIOS EM GERAL 4641-9/03 - COMÉRCIO ATACADISTA DE ARTIGOS DE ARMARINHO 4646-0/01 - COMÉRCIO ATACADISTA DE COSMÉTICOS E PRODUTOS DE PERFUMARIA 4646-0/02 - COMÉRCIO ATACADISTA DE PRODUTOS DE HIGIENE PESSOAL 4647-8/01 - COMÉRCIO ATACADISTA DE ARTIGOS DE ESCRITÓRIO E DE PAPELARIA 4649-4/08 - COMÉRCIO ATACADISTA DE PRODUTOS DE HIGIENE, LIMPEZA E CONSERVAÇÃO DOMICILIAR 4651-6/02 - COMÉRCIO ATACADISTA DE SUPRIMENTOS PARA INFORMÁTICA 4712-1/00 - COMÉRCIO VAREJISTA DE MERCADORIAS EM GERAL, COM PREDOMINÂNCIA DE PRODUTOS ALIMENTÍCIOS - MINIMERCADOS, MERCEARIAS E ARMAZÉNS 4755-5/02 - COMERCIO VAREJISTA DE ARTIGOS DE ARMARINHO 4761-0/03 - COMÉRCIO VAREJISTA DE ARTIGOS DE PAPELARIA 4772-5/00 - COMÉRCIO VAREJISTA DE COSMÉTICOS, PRODUTOS DE PERFUMARIA E DE HIGIENE PESSOAL 6440-9/00 - ARRENDAMENTO MERCANTIL 8121-4/00 - LIMPEZA EM PRÉDIOS E EM DOMICÍLIOS 4789-0/05 - COMÉRCIO VAREJISTA DE PRODUTOS SANEANTES DOMISSANITÁRIOS 4642-7/02 - COMÉRCIO ATACADISTA DE ROUPAS E ACESSÓRIOS PARA USO PROFISSIONAL E DE SEGURANÇA DO TRABALHO 4652-4/00 - COMÉRCIO ATACADISTA DE COMPONENTES ELETRÔNICOS E EQUIPAMENTOS DE TELEFONIA E COMUNICAÇÃO 4763-6/02 - COMÉRCIO VAREJISTA DE ARTIGOS ESPORTIVOS 4754-7/01 - COMÉRCIO VAREJISTA DE MÓVEIS 4755-5/03 - COMERCIO VAREJISTA DE ARTIGOS DE CAMA, MESA E BANHO 4649-4/04 COMÉRCIO ATACADISTA DE MÓVEIS E ARTIGOS DE COLCHOARIA 4634-6/99 COMÉRCIO ATACADISTA DE CARNES E DERIVADOS DE OUTROS ANIMAIS(COMÉRCIO ATACADISTA DE CARNES E DERIVADOS DE CAPRINOS, OVINOS, EQUÍDEOS E OUTROS ANIMAIS) 4722-9/01 COMÉRCIO VAREJISTA DE CARNES - AÇOUGUES 4729-6/99 COMÉRCIO VAREJISTA DE PRODUTOS ALIMENTÍCIOS EM GERAL OU ESPECIALIZADO EM PRODUTOS ALIMENTÍCIOS NÃO ESPECIFICADOS ANTERIORMENTE(PRODUTOS NATURAIS E DIETÉTICOS, COMIDAS CONGELADAS, MEL, CAFÉ MOÍDO, SORVETES, EMBALADOS, EM POTES E SIMILARES, OS ESTABELECIMENTOS COMERCIAIS COM VENDA DE PRODUTOS ALIMENTÍCIOS VARIADOS LOJAS DE DELICATESSEN) 4721-1/03 COMÉRCIO VAREJISTA DE LATICÍNIOS E FRIOS 4637-1/04 COMÉRCIO ATACADISTA DE PÃES, BOLOS, BISCOITOS E SIMILARES 4721-1/04 COMÉRCIO VAREJISTA DE DOCES, BALAS, BOMBONS E SEMELHANTES 5620-1/02 SERVIÇOS DE ALIMENTAÇÃO PARA EVENTOS E RECEPÇÕES - BUFÊ 5620-1/03 CANTINAS - SERVIÇOS DE ALIMENTAÇÃO PRIVATIVOS 4633-8/01 COMÉRCIO ATACADISTA DE FRUTAS, VERDURAS, RAÍZES, TUBÉRCULOS, HORTALIÇAS E LEGUMES FRESCOS 4634-6/02 COMÉRCIO ATACADISTA DE AVES ABATIDAS E DERIVADOS 4722-9/02 PEIXARIA 4724-5/00 COMÉRCIO VAREJISTA DE HORTIFRUTIGRANJEIROS 4631-1/00 COMÉRCIO ATACADISTA DE LEITE E LATICÍNIOS 4634-6/01 COMÉRCIO ATACADISTA DE CARNES BOVINAS E SUÍNAS E DERIVADOS

Parágrafo único. Em estabelecimento eleito como Sede (Matriz) será(ão) exercida(s) a(s) atividade(s) de 4639-7/01 - COMERCIO ATACADISTA DE PRODUTOS ALIMENTICIOS EM GERAL 4641-9/03 - COMERCIO ATACADISTA DE ARTIGOS DE ARMARINHO 4646-0/01 - COMERCIO ATACADISTA DE COSMETICOS E PRODUTOS DE PERFUMARIA 4646-0/02 - COMERCIO ATACADISTA DE PRODUTOS DE HIGIENE PESSOAL 4647-8/01 - COMERCIO ATACADISTA DE ARTIGOS DE ESCRITORIO E DE PAPELARIA 4649-4/08 - COMERCIO ATACADISTA DE PRODUTOS DE HIGIENE, LIMPEZA E CONSERVACAO DOMICILIAR 4651-6/02 - COMERCIO

**ATO CONSTITUTIVO DE EMPRESA INDIVIDUAL DE RESPONSABILIDADE LIMITADA –
EIRELI**

P. A. DA SILVA DISTRIBUIDORA EIRELI

ATACADISTA DE SUPRIMENTOS PARA INFORMATICA 4712-1/00 - COMERCIO VAREJISTA DE MERCADORIAS EM GERAL, COM PREDOMINANCIA DE PRODUTOS ALIMENTICIOS - MINIMERCADOS, MERCEARIAS E ARMAZENS 4755-5/02 - COMERCIO VAREJISTA DE ARTIGOS DE ARMARINHO 4761-0/03 - COMERCIO VAREJISTA DE ARTIGOS DE PAPELARIA 4772-5/00 - COMERCIO VAREJISTA DE COSMETICOS, PRODUTOS DE PERFUMARIA E DE HIGIENE PESSOAL 6440-9/00 - ARRENDAMENTO MERCANTIL 8121-4/00 - LIMPEZA EM PREDIOS E EM DOMICILIOS 4789-0/05 - COMERCIO VAREJISTA DE PRODUTOS SANEANTES DOMISSANITARIOS 4642-7/02 - COMERCIO ATACADISTA DE ROUPAS E ACESSORIOS PARA USO PROFISSIONAL E DE SEGURANCA DO TRABALHO 4652-4/00 - COMERCIO ATACADISTA DE COMPONENTES ELETRONICOS E EQUIPAMENTOS DE TELEFONIA E COMUNICACAO 4763-6/02 - COMERCIO VAREJISTA DE ARTIGOS ESPORTIVOS 4754-7/01 - COMERCIO VAREJISTA DE MOVEIS 4755-5/03 - COMERCIO VAREJISTA DE ARTIGOS DE CAMA, MESA E BANHO 4649-4/04 COMERCIO ATACADISTA DE MOVEIS E ARTIGOS DE COLCHOARIA 4634-6/99 COMERCIO ATACADISTA DE CARNES E DERIVADOS DE OUTROS ANIMAIS(COMERCIO ATACADISTA DE CARNES E DERIVADOS DE CAPRINOS, OVINOS, EQUIDEOS E OUTROS ANIMAIS) 4722-9/01 COMERCIO VAREJISTA DE CARNES - ACOUGUES 4729-6/99 COMERCIO VAREJISTA DE PRODUTOS ALIMENTICIOS EM GERAL OU ESPECIALIZADO EM PRODUTOS ALIMENTICIOS NAO ESPECIFICADOS ANTERIORMENTE(PRODUTOS NATURAIS E DIETETICOS, COMIDAS CONGELADAS, MEL, CAFE MOIDO, SORVETES, EMBALADOS, EM POTES E SIMILARES, OS ESTABELECIMENTOS COMERCIAIS COM VENDA DE PRODUTOS ALIMENTICIOS VARIADOS LOJAS DE DELICATESSEN) 4721-1/03 COMERCIO VAREJISTA DE LATICINIOS E FRIOS 4637-1/04 COMERCIO ATACADISTA DE PAES, BOLOS, BISCOITOS E SIMILARES 4721-1/04 COMERCIO VAREJISTA DE DOCES, BALAS, BOMBONS E SEMELHANTES 5620-1/02 SERVICOS DE ALIMENTACAO PARA EVENTOS E RECEPCOES - BUFE 5620-1/03 CANTINAS - SERVICOS DE ALIMENTACAO PRIVATIVOS 4633-8/01 COMERCIO ATACADISTA DE FRUTAS, VERDURAS, RAIZES, TUBERCULOS, HORTALICAS E LEGUMES FRESCOS 4634-6/02 COMERCIO ATACADISTA DE AVES ABATIDAS E DERIVADOS 4722-9/02 PEIXARIA 4724-5/00 COMERCIO VAREJISTA DE HORTIFRUTIGRANJEIROS 4631-1/00 COMERCIO ATACADISTA DE LEITE E LATICINIOS 4634-6/01 COMERCIO ATACADISTA DE CARNES BOVINAS E SUINAS E DERIVADOS.

E exercerá as seguintes atividades:

- CNAE Nº 4639-7/01 - Comércio atacadista de produtos alimentícios em geral
- CNAE Nº 4631-1/00 - Comércio atacadista de leite e laticínios
- CNAE Nº 4633-8/01 - Comércio atacadista de frutas, verduras, raízes, tubérculos, hortaliças e legumes frescos
- CNAE Nº 4634-6/01 - Comércio atacadista de carnes bovinas e suínas e derivados
- CNAE Nº 4634-6/02 - Comércio atacadista de aves abatidas e derivados
- CNAE Nº 4634-6/99 - Comércio atacadista de carnes e derivados de outros animais
- CNAE Nº 4637-1/04 - Comércio atacadista de pães, bolos, biscoitos e similares
- CNAE Nº 4641-9/03 - Comércio atacadista de artigos de armarinho
- CNAE Nº 4642-7/02 - Comércio atacadista de roupas e acessórios para uso profissional e de segurança do trabalho
- CNAE Nº 4646-0/01 - Comércio atacadista de cosméticos e produtos de perfumaria
- CNAE Nº 4646-0/02 - Comércio atacadista de produtos de higiene pessoal
- CNAE Nº 4647-8/01 - Comércio atacadista de artigos de escritório e de papelaria
- CNAE Nº 4649-4/04 - Comércio atacadista de móveis e artigos de colchoaria
- CNAE Nº 4649-4/08 - Comércio atacadista de produtos de higiene, limpeza e conservação domiciliar
- CNAE Nº 4651-6/02 - Comércio atacadista de suprimentos para informática
- CNAE Nº 4652-4/00 - Comércio atacadista de componentes eletrônicos e equipamentos de telefonia e comunicação
- CNAE Nº 4712-1/00 - Comércio varejista de mercadorias em geral, com predominância de produtos alimentícios - minimercados, mercearias e armazéns
- CNAE Nº 4721-1/03 - Comércio varejista de laticínios e frios
- CNAE Nº 4721-1/04 - Comércio varejista de doces, balas, bombons e semelhantes
- CNAE Nº 4722-9/01 - Comércio varejista de carnes - açougues
- CNAE Nº 4722-9/02 - Peixaria
- CNAE Nº 4724-5/00 - Comércio varejista de hortifrutigranjeiros
- CNAE Nº 4729-6/99 - Comércio varejista de produtos alimentícios em geral ou especializado em produtos alimentícios não especificados anteriormente
- CNAE Nº 4754-7/01 - Comércio varejista de móveis
- CNAE Nº 4755-5/02 - Comercio varejista de artigos de armarinho

ATO CONSTITUTIVO DE EMPRESA INDIVIDUAL DE RESPONSABILIDADE LIMITADA – EIRELI

P. A. DA SILVA DISTRIBUIDORA EIRELI

CNAE Nº 4755-5/03 - Comércio varejista de artigos de cama, mesa e banho
CNAE Nº 4761-0/03 - Comércio varejista de artigos de papelaria
CNAE Nº 4763-6/02 - Comércio varejista de artigos esportivos
CNAE Nº 4772-5/00 - Comércio varejista de cosméticos, produtos de perfumaria e de higiene pessoal
CNAE Nº 4789-0/05 - Comércio varejista de produtos saneantes domissanitários
CNAE Nº 5620-1/02 - Serviços de alimentação para eventos e recepções - bufê
CNAE Nº 5620-1/03 - Cantinas - serviços de alimentação privativos
CNAE Nº 8121-4/00 - Limpeza em prédios e em domicílios
CNAE Nº 6440-9/00 - Arrendamento mercantil

CLÁUSULA IV - DO INÍCIO DAS ATIVIDADES E PRAZO DE DURAÇÃO (art. 53, III, F, Decreto nº 1.800/96)

A empresa iniciará suas atividades em 06/01/2021 e seu prazo de duração será por tempo indeterminado.

CLÁUSULA V - DO CAPITAL (ART. 997, III e IV e ART. 1.052 e 1.055, CC)

O capital será de R\$ 220.000,00 (duzentos e vinte mil reais), totalmente subscrito e integralizado, neste ato, da seguinte forma: R\$ 220.000,00 (duzentos e vinte mil reais) em moeda corrente no País

CLÁUSULA VI - DA ADMINISTRAÇÃO (ART. 997, VI, CC)

A administração será exercida pelo titular PATRICIA ALMEIDA DA SILVA MILHOMEM, que representará legalmente a empresa e poderá praticar todo e qualquer ato de gestão pertinentes ao objeto.

CLÁUSULA VII - DO BALANÇO PATRIMONIAL (art. 1.065, CC)

Ao término de cada exercício, em 31 de Dezembro, o administrador prestará contas justificadas de sua administração, procedendo à elaboração do inventário, do balanço patrimonial e do balanço de resultado econômico, cabendo ao empresário, os lucros ou perdas apuradas.

CLÁUSULA VIII - DECLARAÇÃO DE DESIMPEDIMENTO DE ADMINISTRADOR (art. 1.011, § 1º CC e art. 37, II da Lei nº 8.934 de 1994)

O Administrador declara, sob as penas da lei, de que não está impedido de exercer a administração da empresa, por lei especial, ou em virtude de condenação criminal, ou por se encontrar sob os efeitos dela, a pena que vede, ainda que temporariamente, o acesso a cargos públicos; ou por crime falimentar, de prevaricação, peita ou suborno, concussão, peculato, ou contra a economia popular, contra o sistema financeiro nacional, contra normas de defesa da concorrência, contra as relações de consumo, fé pública, ou a propriedade.

CLÁUSULA IX - DA DECLARAÇÃO DE NÃO PARTICIPAÇÃO EM OUTRA EIRELI (art. 980-A, § 2º CC)

O titular da empresa declara, sob as penas da lei, que não figura como titular de nenhuma outra empresa individual de responsabilidade limitada.

CLÁUSULA X - DO PRÓ LABORE

Titular poderá fixar uma retirada mensal, a título de pro labore, observadas as disposições regulamentares pertinentes.

CLÁUSULA XI - DO FALECIMENTO (art. 1.028, CC)

Falecendo o titular, seus sucessores poderão continuar o exercício da empresa. Não sendo possível ou inexistindo interesse na continuidade, o valor de seus haveres será apurado e liquidado com base na situação patrimonial da empresa, à data da resolução, verificada em balanço especialmente levantado.

CLÁUSULA XII - DA INTERDIÇÃO (art. 974, § 3º CC)

Sendo interdito o titular, ele poderá continuar o exercício da empresa, desde que ele seja devidamente representado ou assistido, conforme o grau de sua incapacidade, e que a administração da empresa caiba a terceiro não impedido.

**ATO CONSTITUTIVO DE EMPRESA INDIVIDUAL DE RESPONSABILIDADE LIMITADA –
EIRELI**

P. A. DA SILVA DISTRIBUIDORA EIRELI

CLÁUSULA XIII - PORTE EMPRESARIAL

O titular declara que a empresa se enquadra como Microempresa - ME, nos termos da Lei Complementar nº 123, de 14 de dezembro de 2006, e que não se enquadra em qualquer das hipóteses de exclusão relacionadas no § 4º do art. 3º da mencionada lei. (art. 3º, I, LC nº 123, de 2006)

E, por estar assim constituído, assino o presente instrumento.

Imperatriz - MA, 06 de janeiro de 2021

PATRICIA ALMEIDA DA SILVA MILHOMEM
Titular/Administrador



ASSINATURA ELETRÔNICA

Certificamos que o ato da empresa P. A. DA SILVA DISTRIBUIDORA EIRELI consta assinado digitalmente por:

IDENTIFICAÇÃO DO(S) ASSINANTE(S)	
CPF	Nome
60318609371	PATRICIA ALMEIDA DA SILVA MILHOMEM

CERTIFICO O REGISTRO EM 08/01/2021 09:15 SOB N° 21600174767.
PROTOCOLO: 210018615 DE 08/01/2021.
CÓDIGO DE VERIFICAÇÃO: 12100094960. CNPJ DA SEDE: 40306596000177.
NIRE: 21600174767. COM EFEITOS DO REGISTRO EM: 06/01/2021.
P. A. DA SILVA DISTRIBUIDORA EIRELI

JUCEMA

LÍLIAN THERESA RODRIGUES MENDONÇA
SECRETÁRIA-GERAL
empresafacil.ma.gov.br

A validade deste documento, se impresso, fica sujeito à comprovação de sua autenticidade nos respectivos portais, informando seus respectivos códigos de verificação.

REPÚBLICA FEDERATIVA DO BRASIL
 MINISTÉRIO DA JUSTIÇA
 DEPARTAMENTO NACIONAL DE DEFESA SOCIAL
 SECRETARIA NACIONAL DE HABITABILIDADE

M A

PATRICIA ALMEIDA DA SILVA MILHEMOM

DOC. IDENTIDADE / ORIG. BRASIL / UF
 0189332520010 SSP MA

CPF
 603.186.093-71

DATA NASCIMENTO
 23/07/1991

FILIAÇÃO
VALMIR ARAUJO DA SILVA

VANDERLY ALMEIDA DA SI
 LVA

PROFISSÃO ACC CAT. TUB.
 AS

Nº REGISTRO
 05570201832

VALIDADE
 15/02/2023

1ª HABILITAÇÃO
 28/08/2017

OBSERVAÇÕES

Patricia Almeida da S. Milhemom

LOCAL
SAO LUIS, MA

DATA EMISSÃO
 26/09/2018

11809131968
 MARC38780968

MARANHÃO

VÁLIDA EM TODO O TERRITÓRIO NACIONAL
 1694882256

PROIBIDO PLASTIFICAR
 1694882256

6º 6º OFÍCIO EXTRAJUDICIAL DE IMPERATRIZ
 Rua Urbano Santos, 138, Anexo II, Centro, Imperatriz-MA, CEP - 55090-410
 Fone: (98) 3523-2173 | (98) 99155-2929 | 6oficio.imp@gmail.com

100

Poder Judiciário TJJMA Seio
 AUTENT03044502DS/E2170485db
 23 12 2020 11 12 18:41:03 Total
 R\$ 4,84 Emol R\$ 4,40 FERR R\$ 0,10
 FASEP R\$ 0,17 FEMP R\$ 0,17
 Consulte em <https://seio.tjma.jus.br>

6º 6º OFÍCIO EXTRAJUDICIAL DE IMPERATRIZ
 Rua Urbano Santos, 138, Anexo II, Centro, Imperatriz-MA, CEP - 55090-410
 Fone: (98) 3523-2173 | (98) 99155-2929 | 6oficio.imp@gmail.com

100

AUTENTICAÇÃO
 Pedido: 326-641
 A presente fotocópia é reprodução fiel do documento
 que me foi apresentado. Dou fé. Valores cobrados: 4,40 + 0,10 + 0,34 =
 4,84
 Imperatriz - MA, 23 de dezembro de 2020

Cleodimar Alexandre Silveira Neto - Escrevente Autorizado



REPÚBLICA FEDERATIVA DO BRASIL
CADASTRO NACIONAL DA PESSOA JURÍDICA

NÚMERO DE INSCRIÇÃO 40.306.596/0001-77 MATRIZ	COMPROVANTE DE INSCRIÇÃO E DE SITUAÇÃO CADASTRAL	DATA DE ABERTURA 08/01/2021
NOME EMPRESARIAL P. A. DA SILVA DISTRIBUIDORA EIRELI		
TÍTULO DO ESTABELECIMENTO (NOME DE FANTASIA) *****		PORTE ME
CÓDIGO E DESCRIÇÃO DA ATIVIDADE ECONÔMICA PRINCIPAL 46.39-7-01 - Comércio atacadista de produtos alimentícios em geral		
CÓDIGO E DESCRIÇÃO DAS ATIVIDADES ECONÔMICAS SECUNDÁRIAS 46.31-1-00 - Comércio atacadista de leite e laticínios 46.33-8-01 - Comércio atacadista de frutas, verduras, raízes, tubérculos, hortaliças e legumes frescos 46.34-6-01 - Comércio atacadista de carnes bovinas e suínas e derivados 46.34-6-02 - Comércio atacadista de aves abatidas e derivados 46.34-6-99 - Comércio atacadista de carnes e derivados de outros animais 46.37-1-04 - Comércio atacadista de pães, bolos, biscoitos e similares 46.41-9-03 - Comércio atacadista de artigos de armarinho 46.42-7-02 - Comércio atacadista de roupas e acessórios para uso profissional e de segurança do trabalho 46.46-0-01 - Comércio atacadista de cosméticos e produtos de perfumaria 46.46-0-02 - Comércio atacadista de produtos de higiene pessoal 46.47-8-01 - Comércio atacadista de artigos de escritório e de papelaria 46.49-4-04 - Comércio atacadista de móveis e artigos de colchoaria 46.49-4-08 - Comércio atacadista de produtos de higiene, limpeza e conservação domiciliar 46.51-6-02 - Comércio atacadista de suprimentos para informática 46.52-4-00 - Comércio atacadista de componentes eletrônicos e equipamentos de telefonia e comunicação 47.12-1-00 - Comércio varejista de mercadorias em geral, com predominância de produtos alimentícios - minimercados, mercearias e armazéns 47.21-1-03 - Comércio varejista de laticínios e frios 47.21-1-04 - Comércio varejista de doces, balas, bombons e semelhantes 47.22-9-01 - Comércio varejista de carnes - açougues 47.22-9-02 - Peixaria		
CÓDIGO E DESCRIÇÃO DA NATUREZA JURÍDICA 230-5 - Empresa Individual de Responsabilidade Limitada (de Natureza Empresári		
LOGRADOURO R SENADOR MILLET	NÚMERO 210	COMPLEMENTO *****
CEP 65.903-200	BAIRRO/DISTRITO MARANHAO NOVO	MUNICÍPIO IMPERATRIZ
UF MA	ENDEREÇO ELETRÔNICO DESIGNPATRICIAALMEIDA@GMAIL.COM	TELEFONE (99) 8201-6874
ENTE FEDERATIVO RESPONSÁVEL (EFR) *****		
SITUAÇÃO CADASTRAL ATIVA	DATA DA SITUAÇÃO CADASTRAL 08/01/2021	
MOTIVO DE SITUAÇÃO CADASTRAL		
SITUAÇÃO ESPECIAL *****	DATA DA SITUAÇÃO ESPECIAL *****	

Aprovado pela Instrução Normativa RFB nº 1.863, de 27 de dezembro de 2018.

Emitido no dia 19/05/2021 às 14:20:42 (data e hora de Brasília).

Página: 1/2



REPÚBLICA FEDERATIVA DO BRASIL

CADASTRO NACIONAL DA PESSOA JURÍDICA

NÚMERO DE INSCRIÇÃO 40.306.596/0001-77 MATRIZ	COMPROVANTE DE INSCRIÇÃO E DE SITUAÇÃO CADASTRAL	DATA DE ABERTURA 08/01/2021
--	---	---------------------------------------

NOME EMPRESARIAL P. A. DA SILVA DISTRIBUIDORA EIRELI
--

CÓDIGO E DESCRIÇÃO DAS ATIVIDADES ECONÔMICAS SECUNDÁRIAS 47.24-5-00 - Comércio varejista de hortifrutigranjeiros 47.29-6-99 - Comércio varejista de produtos alimentícios em geral ou especializado em produtos alimentícios não especificados anteriormente 47.54-7-01 - Comércio varejista de móveis 47.55-5-02 - Comercio varejista de artigos de armarinho 47.55-5-03 - Comercio varejista de artigos de cama, mesa e banho 47.61-0-03 - Comércio varejista de artigos de papelaria 47.63-6-02 - Comércio varejista de artigos esportivos 47.72-5-00 - Comércio varejista de cosméticos, produtos de perfumaria e de higiene pessoal 47.89-0-05 - Comércio varejista de produtos saneantes domissanitários 56.20-1-02 - Serviços de alimentação para eventos e recepções - bufê 56.20-1-03 - Cantinas - serviços de alimentação privativos 64.40-9-00 - Arrendamento mercantil 81.21-4-00 - Limpeza em prédios e em domicílios
--

CÓDIGO E DESCRIÇÃO DA NATUREZA JURÍDICA 230-5 - Empresa Individual de Responsabilidade Limitada (de Natureza Empresári
--

LOGRADOURO R SENADOR MILLET	NÚMERO 210	COMPLEMENTO *****
---------------------------------------	----------------------	-----------------------------

CEP 65.903-200	BAIRRO/DISTRITO MARANHAO NOVO	MUNICÍPIO IMPERATRIZ	UF MA
--------------------------	---	--------------------------------	-----------------

ENDEREÇO ELETRÔNICO DESIGNPATRICIAALMEIDA@GMAIL.COM	TELEFONE (99) 8201-6874
---	-----------------------------------

ENTE FEDERATIVO RESPONSÁVEL (EFR) *****

SITUAÇÃO CADASTRAL ATIVA	DATA DA SITUAÇÃO CADASTRAL 08/01/2021
------------------------------------	---

MOTIVO DE SITUAÇÃO CADASTRAL

SITUAÇÃO ESPECIAL *****	DATA DA SITUAÇÃO ESPECIAL *****
-----------------------------------	---

Aprovado pela Instrução Normativa RFB nº 1.863, de 27 de dezembro de 2018.

Emitido no dia 19/05/2021 às 14:20:42 (data e hora de Brasília).

Página: 2/2



MINISTÉRIO DA FAZENDA
Secretaria da Receita Federal do Brasil
Procuradoria-Geral da Fazenda Nacional

CERTIDÃO NEGATIVA DE DÉBITOS RELATIVOS AOS TRIBUTOS FEDERAIS E À DÍVIDA ATIVA DA UNIÃO

Nome: P. A. DA SILVA DISTRIBUIDORA EIRELI
CNPJ: 40.306.596/0001-77

Ressalvado o direito de a Fazenda Nacional cobrar e inscrever quaisquer dívidas de responsabilidade do sujeito passivo acima identificado que vierem a ser apuradas, é certificado que não constam pendências em seu nome, relativas a créditos tributários administrados pela Secretaria da Receita Federal do Brasil (RFB) e a inscrições em Dívida Ativa da União (DAU) junto à Procuradoria-Geral da Fazenda Nacional (PGFN).

Esta certidão é válida para o estabelecimento matriz e suas filiais e, no caso de ente federativo, para todos os órgãos e fundos públicos da administração direta a ele vinculados. Refere-se à situação do sujeito passivo no âmbito da RFB e da PGFN e abrange inclusive as contribuições sociais previstas nas alíneas 'a' a 'd' do parágrafo único do art. 11 da Lei nº 8.212, de 24 de julho de 1991.

A aceitação desta certidão está condicionada à verificação de sua autenticidade na Internet, nos endereços <<http://rfb.gov.br>> ou <<http://www.pgfn.gov.br>>.

Certidão emitida gratuitamente com base na Portaria Conjunta RFB/PGFN nº 1.751, de 2/10/2014.

Emitida às 14:29:50 do dia 19/05/2021 <hora e data de Brasília>.

Válida até 15/11/2021.

Código de controle da certidão: **61FA.D10B.83E9.3A88**

Qualquer rasura ou emenda invalidará este documento.



PREFEITURA DE IMPERATRIZ
SECRETARIA MUNICIPAL DE FAZENDA
Rua Godofredo Viana, N°750, Centro – Imperatriz (MA)
CNPJ: 06.158.455/0001-16

CERTIDÃO NEGATIVA DE DÉBITOS - CND

Número: 00000884742021

Data de expedição: 06/05/2021 09:02:35

A Prefeitura do Município de Imperatriz – MA, por intermédio do departamento de arrecadação, CERTIFICA que o contribuinte **P. A. DA SILVA DISTRIBUIDORA EIRELI** que possui o CNPJ **40.306.596/0001-77** abaixo qualificado, encontra-se em situação regular perante a FAZENDA PÚBLICA MUNICIPAL, não constando débitos referentes a Tributos municipais, inscritos ou não em Dívida Ativa, até a presente data. Reserva-se o direito de a Fazenda Municipal cobrar dívidas posteriormente comprovadas, hipótese prevista no Código Tributário Municipal - CTM.

DADOS DA EMPRESA:

CNPJ: 40.306.596/0001-77

Razão Social: P. A. DA SILVA DISTRIBUIDORA EIRELI

Endereço: RUA SENADOR MILLET

Número: 210

Município: IMPERATRIZ

Bairro: MARANHAO NOVO

Estado: MA

Regime tributário:

NORMAL

Data de início de atividade:

08/01/2021

Código de validação: 24DD3F3F00CE4C48576769CC509F9E42

Data de validade da certidão: 05/07/2021

Finalidade: DOCUMENTO

CERTIFICADO

1020210000327760





**GOVERNO DO ESTADO DO MARANHÃO
SECRETARIA DE ESTADO DA FAZENDA**

CERTIDÃO NEGATIVA DE DÉBITO

Nº Certidão: 159198/21

Data da

06/05/2021 09:06:44

Inscrição Estadual: 126786704

CPF/CNPJ:40306596000177

Razão Social: P A DA SILVA DISTRIBUIDORA EIRELI

Endereço: RUA SENADOR MILLET, 210 CEP: 65903200

Telefone: (99)30713063

Município: IMPERATRIZ

UF: MA

Certificamos que, após a realização das consultas procedidas no sistema desta Secretaria, substanciado pelos artigos 240 a 242, da lei nº 7.799, de 19/12/2002 e disposto no artigo 205 da lei nº 5.172, de 25 de outubro de 1966 (Código Tributário Nacional), não constam débitos relativos aos tributos estaduais, administrados por esta Secretaria, em nome do sujeito passivo acima identificado. Ressalvado, todavia, à Fazenda Pública Estadual o direito da cobrança de dívidas que venham a ser apuradas e não alcançadas pela decadência.

Validade da Certidão: 120 (cento e vinte) dias: 03/09/2021.

A autenticidade desta certidão deverá ser confirmada no endereço:

<http://portal.sefaz.ma.gov.br/>, clicando no item "Certidões" e em seguida em "Validação de Certidão Negativa de Débito".

CERTIDÃO EMITIDA GRATUITAMENTE.

Data Impressão: 19/05/2021 14:34:37



**GOVERNO DO ESTADO DO MARANHÃO
SECRETARIA DE ESTADO DA FAZENDA**

CERTIDÃO NEGATIVA DE DÍVIDA ATIVA

Nº Certidão: 032154/21

Data da

06/05/2021 09:07:49

Inscrição Estadual: 126786704

CPF/CNPJ:40306596000177

Razão Social: P A DA SILVA DISTRIBUIDORA EIRELI

Endereço: RUA SENADOR MILLET, 210 CEP: 65903200

Telefone: (99)30713063

Município: IMPERATRIZ

UF: MA

Certificamos que, após a realização das consultas procedidas no sistema desta Secretaria e na forma do disposto do artigo 156, da lei nº 2.231, de 29/12/1962, substanciado pelos artigos 240 a 242 da lei nº 7.799, de 19/12/2002, bem como prescreve o artigo 205 da lei nº 5.172, de 25 de outubro de 1966 (Código Tributário Nacional) não constam débitos inscritos na Dívida Ativa, em nome do sujeito passivo acima identificado.

Validade da Certidão: 120 (cento e vinte) dias: 03/09/2021.

A autenticidade desta certidão deverá ser confirmada no endereço:
<http://portal.sefaz.ma.gov.br/>, clicando no item "Certidões" e em seguida em "Validação de Certidão Negativa de Dívida Ativa".

CERTIDÃO EMITIDA GRATUITAMENTE.

Data Impressão: 19/05/2021 14:35:43

[Voltar](#)[Imprimir](#)

Certificado de Regularidade do FGTS - CRF

Inscrição: 40.306.596/0001-77

Razão Social: P A DA SILVA DISTRIBUIDORA EIRELI

Endereço: R SENADOR MILLET 210 / MARANHAO NOVO / IMPERATRIZ / MA / 65903-200

A Caixa Econômica Federal, no uso da atribuição que lhe confere o Art. 7, da Lei 8.036, de 11 de maio de 1990, certifica que, nesta data, a empresa acima identificada encontra-se em situação regular perante o Fundo de Garantia do Tempo de Serviço - FGTS.

O presente Certificado não servirá de prova contra cobrança de quaisquer débitos referentes a contribuições e/ou encargos devidos, decorrentes das obrigações com o FGTS.

Validade: 15/06/2021 a 14/07/2021

Certificação Número: 2021061500562737879877

Informação obtida em 21/06/2021 10:22:41

A utilização deste Certificado para os fins previstos em Lei esta condicionada a verificação de autenticidade no site da Caixa:
www.caixa.gov.br



PREFEITURA MUNICIPAL DE IMPERATRIZ
SECRETARIA MUNICIPAL DA FAZENDA

2021

ALVARÁ DE LICENÇA E FUNCIONAMENTO

INSCRIÇÃO MUNICIPAL	CPF/CNPJ	NÚMERO DE CONTROLE
428458974	40.306.596/0001-77	8032021263931

RAZÃO SOCIAL

P. A. DA SILVA DISTRIBUIDORA EIRELI

NOME FANTASIA

LOCALIZAÇÃO

R SENADOR MILLET N° 210 , MARANHAO NOVO
65903200 -IMPERATRIZ-MA

INSCRIÇÃO IMOBILIÁRIA

CNAE Principal e Secundários

463970100 - COMERCIO ATACADISTA DE PRODUTOS ALIMENTICIOS EM GERAL
464190300 - COMERCIO ATACADISTA DE ARTIGOS DE ARMARINHO
464600100 - COMERCIO ATACADISTA DE COSMETICOS E PRODUTOS DE PERFUMARIA
464600200 - COMERCIO ATACADISTA DE PRODUTOS DE HIGIENE PESSOAL
464780100 - COMERCIO ATACADISTA DE ARTIGOS DE ESCRITORIO E DE PAPELARIA

RESTRIÇÕES

Este contribuinte está autorizado a desenvolver as atividades acima elencadas e firma compromisso, sob as penas da lei, de que conhece e atende os requisitos legais exigidos para funcionamento e exercício das atividades econômicas constantes do objeto social, no que respeita ao uso e ocupação do solo, as atividades domiciliares e restrições ao uso de espaços públicos, acessibilidade e de segurança sanitária, ambiental e de prevenção contra incêndios e pânico. O contribuinte reconhece que o não atendimento a estes requisitos acarretará a suspensão e a cassação subsequente do Alvará de Funcionamento, nos termos da legislação vigente.

NOTA: ESTE ALVARÁ DEVE SER AFIXADO EM LOCAL VISÍVEL E ACESSÍVEL À FISCALIZAÇÃO.

EMITIDO EM: 05/05/2021

VALIDADE: 28/02/2022

CÓDIGO DE AUTENTICIDADE:

91F3341F52FEB77C22B3C53D1844E644



PODER JUDICIÁRIO
JUSTIÇA DO TRABALHO

CERTIDÃO NEGATIVA DE DÉBITOS TRABALHISTAS

Nome: P. A. DA SILVA DISTRIBUIDORA EIRELI (MATRIZ E FILIAIS)
CNPJ: 40.306.596/0001-77
Certidão n°: 16068639/2021
Expedição: 19/05/2021, às 14:51:59
Validade: 14/11/2021 - 180 (cento e oitenta) dias, contados da data de sua expedição.

Certifica-se que P. A. DA SILVA DISTRIBUIDORA EIRELI (MATRIZ E FILIAIS), inscrito(a) no CNPJ sob o n° 40.306.596/0001-77, **NÃO CONSTA** do Banco Nacional de Devedores Trabalhistas.

Certidão emitida com base no art. 642-A da Consolidação das Leis do Trabalho, acrescentado pela Lei n° 12.440, de 7 de julho de 2011, e na Resolução Administrativa n° 1470/2011 do Tribunal Superior do Trabalho, de 24 de agosto de 2011.

Os dados constantes desta Certidão são de responsabilidade dos Tribunais do Trabalho e estão atualizados até 2 (dois) dias anteriores à data da sua expedição.

No caso de pessoa jurídica, a Certidão atesta a empresa em relação a todos os seus estabelecimentos, agências ou filiais.

A aceitação desta certidão condiciona-se à verificação de sua autenticidade no portal do Tribunal Superior do Trabalho na Internet (<http://www.tst.jus.br>).

Certidão emitida gratuitamente.

INFORMAÇÃO IMPORTANTE

Do Banco Nacional de Devedores Trabalhistas constam os dados necessários à identificação das pessoas naturais e jurídicas inadimplentes perante a Justiça do Trabalho quanto às obrigações estabelecidas em sentença condenatória transitada em julgado ou em acordos judiciais trabalhistas, inclusive no concernente aos recolhimentos previdenciários, a honorários, a custas, a emolumentos ou a recolhimentos determinados em lei; ou decorrentes de execução de acordos firmados perante o Ministério Público do Trabalho ou Comissão de Conciliação Prévia.

REPÚBLICA FEDERATIVA DO BRASIL



ESTADO DO MARANHÃO
PODER JUDICIÁRIO
COMARCA DE IMPERATRIZ
FÓRUM "MIN. HENRIQUE DE LA ROCQUE ALMEIDA"

Rua Rui Barbosa, s/nº, Centro, Imperatriz-MA CEP 65900-440
Tel.: (0**99) 3529-2039

SECRETARIA JUDICIAL DE DISTRIBUIÇÃO

CERTIDÃO DE FALÊNCIA

USANDO da faculdade que me confere a Lei, **CERTIFICO** a requerimento verbal de pessoa interessada que, dando busca nos Livros de registro de **DISTRIBUIÇÃO** dos feitos, referentes à **FALÊNCIA OU CONCORDATA**, do mês de **junho de 1971** até a presente data, **19/05/2021 às 11h53**, **NÃO CONSTA** distribuição alguma de pedido de **FALÊNCIA** ou **CONCORDATA E/OU RECUPERAÇÃO JUDICIAL** contra **P. A. DA SILVA DISTRIBUIDORA EIRELI**, empresa estabelecida nesta cidade e comarca de Imperatriz, estado do Maranhão. Inscrita no CNPJ sob o nº **40.306.596/0001-77**.

CERTIFICO, finalmente que a Secretaria Judicial de Distribuição a meu cargo, é a única existente nesta Cidade e Comarca de Imperatriz. **O referido é verdade, me reporto e dou fé.** Dada e passada a presente Certidão nesta Secretaria, Cidade e Comarca de Imperatriz, Estado do Maranhão, **aos 19 (dezenove) dias do mês de 05 (maio) do ano de 2021 (Dois Mil e Vinte e Um).** Eu, **Arlete dos Santos Sousa Martins**, _____, Auxiliar Judiciário, matrícula 116236, digitei e datei. Eu, **EDILENE BANDEIRA DE ARAÚJO**, Distribuidora Judicial desta Comarca, assino.

Obs.: Esta Certidão Judicial é válida por 60 (sessenta dias), emitida em uma única via, sem rasuras e mediante assinatura do servidor, conforme os Artigos 198 e 199 do Código de Normas.

Imperatriz, 19 de maio de 2021.



Edilene Bandeira de Araújo
Edilene Bandeira de Araújo
Secretária da Distribuição
Mat. 1180885

P. A. DA SILVA DISTRIBUIDORA EIRELI

BALANÇO DE ABERTURA

P. A. DA SILVA DISTRIBUIDORA EIRELI, com sede na RUA SENADOR MILLET, N° 210, MARANHAO NOVO, Imperatriz – MA, CEP: 65.903-200, o qual se acha devidamente registrada na Junta Comercial do Estado do Maranhão, sob o nº **21600174767** em data de 08 de JANEIRO de 2021, inscrito no (CNPJ – ME) **40.306.596/0001-77**.

ATIVO CIRCULANTE

Disponível

Caixa.....R\$ 220.000,00

PASSIVO NÃO CIRCULANTE

Patrimônio Líquido

Capital Social

Integralizado.....R\$ 220.000,00

Imperatriz - MA., 29 de abril de 2021.

PATRICIA ALMEIDA DA SILVA MILHOMEM
CPF: 603.186.093-71
SOCIO ADMINISTRADOR

Josiel Rodrigues de Lima
CPF: 425.344.963-87
CRC – MA 8564



ASSINATURA ELETRÔNICA

Certificamos que o ato da empresa P. A. DA SILVA DISTRIBUIDORA EIRELI consta assinado digitalmente por:

IDENTIFICAÇÃO DO(S) ASSINANTE(S)	
CPF	Nome
42534496387	JOSIEL RODRIGUES DE LIMA
60318609371	PATRICIA ALMEIDA DA SILVA MILHOMEM

JUCEMA

CERTIFICO O REGISTRO EM 29/04/2021 17:59 SOB N° 20210584270.
PROTOCOLO: 210584270 DE 29/04/2021.
CÓDIGO DE VERIFICAÇÃO: 12102945703. CNPJ DA SEDE: 40306596000177.
NIRE: 21600174767. COM EFEITOS DO REGISTRO EM: 29/04/2021.
P. A. DA SILVA DISTRIBUIDORA EIRELI

LÍLIAN THERESA RODRIGUES MENDONÇA
SECRETÁRIA-GERAL
www.empresafacil.ma.gov.br

A validade deste documento, se impresso, fica sujeito à comprovação de sua autenticidade nos respectivos portais, informando seus respectivos códigos de verificação.

**CONSELHO REGIONAL DE CONTABILIDADE DO MARANHÃO****CERTIDÃO DE REGULARIDADE PROFISSIONAL**

O **CONSELHO REGIONAL DE CONTABILIDADE DO MARANHÃO** CERTIFICA que o profissional identificado no presente documento encontra-se em situação **REGULAR** neste Regional, apto ao exercício da atividade contábil nesta data, de acordo com as suas prerrogativas profissionais, conforme estabelecido no art. 25 e 26 do Decreto-Lei n.º 9.295/46.

Informamos que a presente certidão não quita nem invalida quaisquer débitos ou infrações que, posteriormente, venham a ser apurados contra o titular deste registro, bem como não atesta a regularidade dos trabalhos técnicos elaborados pelo profissional da Contabilidade.

**CONSELHO REGIONAL DE CONTABILIDADE MA**

Certidão n.º: MA/2021/00002101
Nome: JOSIEL RODRIGUES DE LIMA CPF: 425.344.963-87
CRC/UF n.º MA-008564/O Categoria: CONTADOR
Validade: 25.07.2021
Finalidade: EDITAIS DE LICITAÇÃO

Confirme a existência deste documento na página <http://201.33.23.178/spwMA/principal.htm>, mediante número de controle a seguir:

CPF : 425.344.963-87 Controle : 1594.2221.2535.2849



R. M. DA SILVA EIRELI – ME

CNPJ.: 19.413.978/0001-03

I.E.: 124266886

INSTRUMENTO PARTICULAR DE CONTRATO DE FORNECIMENTO DE PRODUTOS DE GÊNEROS ALIMENTÍCIOS, MATERIAL DE LIMPEZA E MATERIAIS DE EXPEDIENTE.

IDENTIFICAÇÃO DAS PARTES CONTRATANTES

CONTRATANTE: R.M. DA SILVA EIRELI-ME com sede na Rua Alagoas nº1825 bairro Santa Rita, Imperatriz-MA, CEP: 65.919-161 e no Cadastro Estadual sob o nº 124266886, Cnpj. 19.413.978/0001-03, neste ato representada pelo Sócio-administrador, sr. Ronnyvalme Milhomem da Silva . RG. 015098032000-0 CPF. 974.594.963-91.

CONTRATADA: P.A. DA SILVA DISTRIBUIDORA EIRELI com sede na Rua Senador Millet nº210, bairro Maranhão Novo, Imperatriz-MA, CEP: 65903-200 e no Cadastro Estadual sob o nº 12.678.670-4, CNPJ. 40.306.596/0001-77, neste ato representada pela sra. Patrícia Almeida da Silva Milhomem, brasileira, solteira, empresária, Carteira de Identidade nº 0189332520010 SSP/MA, e C.P.F. nº 603.186.093-71.

As partes acima identificadas têm, entre si, justo e acertado o presente Contrato de Fornecimento de Produtos de gêneros alimentícios, material de limpeza e materiais de expediente, que se regerá pelas cláusulas seguintes e pelas condições descritas no presente.

DO OBJETO DO CONTRATO

Cláusula 1ª. O presente contrato tem como OBJETO o fornecimento dos seguintes produtos; gêneros alimentícios, material de limpeza e expediente, pela **CONTRATADA** à **CONTRATANTE**, na quantia que a contratante necessitar .



R. M. DA SILVA EIRELI – ME

CNPJ.: 19.413.978/0001-03

I.E.: 124266886

DAS OBRIGAÇÕES

Cláusula 2ª. As mercadorias deverão ser entregues na Rua Seis de Dezembro nº08, Bairro Novo Horizonte, Imperatriz-MA, CEP: 65.919-120, estabelecimento da **CONTRATANTE**, no horário comercial.

Cláusula 3ª. Responsabilizar-se-á a **CONTRATADA** pela entrega do produto e de todos os documentos exigidos pela legislação.

Cláusula 4ª. Também se responsabilizará a **CONTRATANTE** em designar um funcionário para conferência do material, sendo facultado à **CONTRATADA** acompanhar este trabalho no local.

DA MULTA

Cláusula 5ª. Caso alguma das partes não cumpra o disposto nas cláusulas estabelecidas neste instrumento, responsabilizar-se-á pelo pagamento de multa equivalente a (0,5)% do valor da cotação do produto na data do descumprimento.

DO PAGAMENTO

Cláusula 6ª. Por força deste instrumento, a **CONTRATANTE** pagará à **CONTRATADA** o preço equivalente à cotação de mercado do produto na data da entrega, até 15 (quinze) dias após a mesma ter ocorrido.

Cláusula 7ª. O pagamento deverá ser feito pela **CONTRATANTE**, ou por procurador por esta constituído, por meio de Pix ou através de conta bancária estipulada pela **CONTRATADA**.

DA RESCISÃO



R. M. DA SILVA EIRELI – ME

CNPJ.: 19.413.978/0001-03

I.E.: 124266886

Cláusula 8ª. O presente contrato será rescindido caso a **CONTRATANTE** deixe de pagar a quantia de cada remessa dentro do prazo pactuado, ou deixe a **CONTRATADA** de entregar o produto na data pactuada sem nenhum esclarecimento, resguardado o direito às perdas e danos.

Cláusula 9ª. Pode também ser rescindido o contrato antes do prazo estabelecido caso haja comum acordo entre as partes, por escrito.

DO PRAZO

Cláusula 10ª. O presente contrato terá prazo de 1 (um) ano, iniciando-se no dia 20 de Abril de 2021 e terminando no dia 20 de Abril de 2022, podendo ser prorrogado automaticamente por igual período caso nenhuma das partes manifeste em contrário.

DO FORO

Cláusula 11ª. Para dirimir quaisquer controvérsias oriundas do CONTRATO, as partes elegem o foro da comarca da cidade de Imperatriz;

Por estarem assim justos e contratados, firmam o presente instrumento, em duas vias de igual teor, juntamente com 2 (duas) testemunhas.

Imperatriz-Ma, 20 de Abril de 2021.



R. M. DA SILVA EIRELI - ME

CNPJ.: 19.413.978/0001-03

I.E.: 124266886

Rogério Volnei Milhomem da Silva

CONTRATANTE

R.M. DA SILVA EIRELI-ME

Patrícia Almeida da S. Milhomem

CONTRATADA

P.A. DA SILVA DISTRIBUIDORA EIRELI

TESTEMULNHA 1:

RG/CPF

Nurdelone Gira dos Reis
026.536.783-07

TESTEMULNHA 2:

RG/CPF

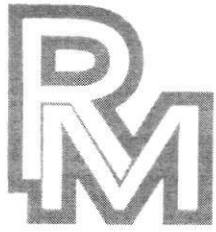

R. M. DA SILVA EIRELI – ME

CNPJ.: 19.413.978/0001-03

I.E.: 124266886

ATESTADO DE CAPACIDADE TÉCNICA

R.M. DA SILVA EIRELI-ME, inscrita no CNPJ 19.413.978/0001-03, com sede na Rua Alagoas nº1825, Bairro Santa Rita, Imperatriz-MA, CEP.65.919-161, **ATESTA** para os devidos fins que a empresa P.A. DA SILVA DISTRIBUIDORA EIRELI, inscrita no CNPJ sob nº 40.306.596/0001-77, situada na Rua Senador Millet nº210 bairro Maranhão Novo na cidade de Imperatriz-MA, CEP 65.903-200, **forneceu material de expediente** abaixo especificados em plenas condições de uso, no prazo de entrega estabelecido, não existindo em nossos registros, até a presente data, fatos que desabonem sua conduta e responsabilidade com as obrigações.

- Envelopes
- Papel A4
- Grampeador
- Grampos
- Pastas suspensas
- Pastas A-Z
- Arquivo morto
- Régua
- Calculadora
- Canetas
- Lápis
- Massa de modela
- Marca texto
- Corretivo
- Quadro branco
- Pasta L
- Tesoura
- Pinceis
- Esponja para carimbo

Imperatriz-MA, 28 de Abril de 2021

7

Ronnyvalme Milhomem da Silva

RONNYVALME MILHOMEM DA SILVA
RG. 015098032000-0 CPF. 974.594.963-91
PROPRIETÁRIO

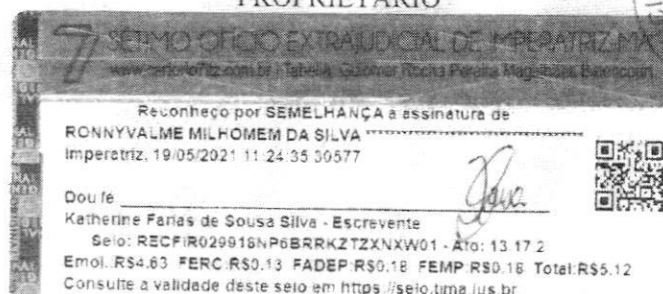

RECEBEMOS DE P A DA SILVA DISTRIBUIDORA EIRELI OS PRODUTOS / SERVIÇOS CONSTANTES DA NOTA FISCAL INDICADO AO LADO		NF-e Nº 00000003 SÉRIE 001
DATA DE RECEBIMENTO	EMISSÃO: 14/05/2021 - DEST / REM: R M DA SILVA EIRELI - VALOR TOTAL: R\$ 1.264,10 IDENTIFICAÇÃO E ASSINATURA DO RECEBEDOR	

IDENTIFICAÇÃO DO EMITENTE: P A DA SILVA DISTRIBUIDORA EIRELI RUA SENADOR MILLET N.º 210 - MARANHÃO NOVO - CEP: 65903-200 - IMPERATRIZ - MA TEL: (99)98201-6874		DANFE DOCUMENTO AUXILIAR DA NOTA FISCAL ELETRÔNICA 0 - ENTRADA 1 - SAÍDA Nº 00000003 FL. 1 / 1 SÉRIE 001	
NATUREZA DE OPERAÇÃO VENDA DE MERCADORIA ADQUIRIDA OU RECEBIDA DE TERCEIROS		CHAVE DE ACESSO 2121 0540 3065 9600 0177 5500 1000 0000 0311 8180 5999	PROTOCOLO DE AUTORIZAÇÃO DE USO 421210012112251 14/05/2021 18:18:07
INSCRIÇÃO ESTADUAL 126786704	INSCRIÇÃO ESTADUAL DO SUBST. TRIB.	CNPJ / CPF 40.306.596/0001-77	

DESTINATÁRIO / REMETENTE		CNPJ / CPF	DATA DA EMISSÃO
NOME / RAZÃO SOCIAL R M DA SILVA EIRELI		19.413.978/0001-03	14/05/2021
ENDEREÇO RUA ALAGOAS 1825,	BAIRRO / DISTRITO SANTA RITA	CEP 65919-161	DATA SAÍDA / ENTRADA 14/05/2021
MUNICÍPIO IMPERATRIZ	FONE / FAX (99)3525-4351	UF MA	INSCRIÇÃO ESTADUAL 124266886
			HORA DA SAÍDA 18:17:59

Nº DUPLICATA	VENC.	VALOR	Nº DUPLICATA	VENC.	VALOR	Nº DUPLICATA	VENC.	VALOR	Nº DUPLICATA	VENC.	VALOR
001	14/05/2021	1.264,10									

CÁLCULO DO IMPOSTO		BASE DE CÁLCULO DO ICMS		VALOR DO ICMS		BASE CÁLC. ICMS SUBST.		VALOR DO ICMS SUBST.		VALOR TOTAL DOS PRODUTOS	
		0,00		0,00		0,00		0,00		1.264,10	
VALOR DO FRFTE		VALOR DO SEGURO		DESCONTO		OUTRAS DESP. ACESS.		VALOR DO IPI		VALOR TOTAL DA NOTA	
0,00		0,00		0,00		0,00		0,00		1.264,10	

TRANSPORTADOR / VOLUMES TRANSPORTADOS		FRETE POR CONTA		CÓDIGO ANTT	PLACA DO VEÍCULO	UF	CNPJ / CPF
RAZÃO SOCIAL		0 - REMETENTE					
ENDEREÇO		MUNICÍPIO		UF	INSCRIÇÃO ESTADUAL		
QUANTIDADE	ESPECIE	MARCA	NUMERAÇÃO	PESO BRUTO	PESO LÍQUIDO		
12	CX	DIVERSAS	0	153,000	152,000		

CÓDIGO DO PROD. / SERV.	DESCRIÇÃO DO PRODUTO / SERVIÇO	NCM / SH	CSOSN	CFOP	UNID.	QUANT.	VALOR UNITÁRIO	VALOR DESCONTO	VALOR LÍQUIDO	BASE CÁLC. ICMS	VALOR I.C.M.S.	VALOR I.P.I.	ALÍQUOTAS	
													ICMS	IPI
49	ENVELOPES	48171000	0102	5102	CX	2,00	38,00	0,00	76,00	0,00	0,00	0,00	0,00	0,00
56	PAPEL A4	48025610	0102	5102	UND	10,00	18,00	0,00	180,00	0,00	0,00	0,00	0,00	0,00
54	GRAMPEADOR MEDIO	84729040	0102	5102	UN	2,00	22,00	0,00	44,00	0,00	0,00	0,00	0,00	0,00
55	GRAMPO 28/6	83052000	0102	5102	CX	2,00	4,20	0,00	8,40	0,00	0,00	0,00	0,00	0,00
57	PASTA SUSPENSÁ	83040000	0102	5102	UND	20,00	2,00	0,00	40,00	0,00	0,00	0,00	0,00	0,00
58	PASTA AZ LARGA	83040000	0102	5102	UND	20,00	15,00	0,00	300,00	0,00	0,00	0,00	0,00	0,00
45	ARQUIVO MORTO	48191000	0102	5102	UND	10,00	6,20	0,00	62,00	0,00	0,00	0,00	0,00	0,00
62	REGUA 50 CM	39261000	0102	5102	UND	12,00	1,60	0,00	19,20	0,00	0,00	0,00	0,00	0,00
47	CALCULADORA MEDIA	84701000	0102	5102	UND	6,00	16,00	0,00	96,00	0,00	0,00	0,00	0,00	0,00
46	CANETA ESFEROGRAFICA	96081000	0102	5102	CX	3,00	38,00	0,00	114,00	0,00	0,00	0,00	0,00	0,00
51	LAPIS PRETO N 02	96091000	0102	5102	CX	2,00	19,00	0,00	38,00	0,00	0,00	0,00	0,00	0,00
53	MASSA DE MODELA	34070010	0102	5102	CX	2,00	3,15	0,00	6,30	0,00	0,00	0,00	0,00	0,00
48	CORRETIVO 18 ML	33049990	0102	5102	CX	1,00	17,50	0,00	17,50	0,00	0,00	0,00	0,00	0,00
60	QUADRO BRANCO	96100000	0102	5102	UND	1,00	168,00	0,00	168,00	0,00	0,00	0,00	0,00	0,00
59	PASTA L	42021210	0102	5102	PCT	2,00	4,90	0,00	9,80	0,00	0,00	0,00	0,00	0,00
63	TESOURA ESCOLAR	82130000	0102	5102	CX	1,00	7,90	0,00	7,90	0,00	0,00	0,00	0,00	0,00
61	PINCEL ATOMICO	96082000	0102	5102	CX	3,00	15,00	0,00	45,00	0,00	0,00	0,00	0,00	0,00
50	ESPONJA PARA CARIMBO	96122000	0102	5102	UND	8,00	4,00	0,00	32,00	0,00	0,00	0,00	0,00	0,00

DADOS ADICIONAIS	RESERVADO AO FISCO
INFORMAÇÕES COMPLEMENTARES PEDIDO NUMERO: 6 VENDEDOR: LOJA FORMA PAGTO: AVISTA - DINHEIRO	

CERTIDÃO ESPECÍFICA

Sistema Nacional de Registro de Empresas Mercantis - SINREM

Certificamos que as informações abaixo constam dos documentos arquivados
nesta Junta Comercial e são vigentes na data da sua expedição.

Certificamos que P. A. DA SILVA DISTRIBUIDORA EIRELI encontra-se registrada nesta Junta Comercial, como segue:			Protocolo: MAC2101216800
NIRE 21600174767 CNPJ 40.306.596/0001-77		Situação ATIVA Status SEM STATUS	
Endereço Completo SENADOR MILLET, Nº 210, xxxxx, MARANHAO NOVO - Imperatriz/MA - CEP 65903-200			
Arquivamentos Posteriores			
Ato	Número	Data	Descrição
310	20210584270	29/04/2021	OUTROS DOCUMENTOS DE INTERESSE DA EMPRESA / EMPRESARIO
091	21600174767	08/01/2021	ENQUADRAMENTO DE MICROEMPRESA
091	21600174767	08/01/2021	ATO CONSTITUTIVO

Esta certidão foi emitida automaticamente em 06/05/2021, às 10:33:00 (horário de Brasília).
Se impressa, verificar sua autenticidade no <https://www.empresafacil.ma.gov.br>, com o código THEGNGUH.



MAC2101216800

Lilian Theresa Rodrigues Mendonça
Secretário(a) Geral

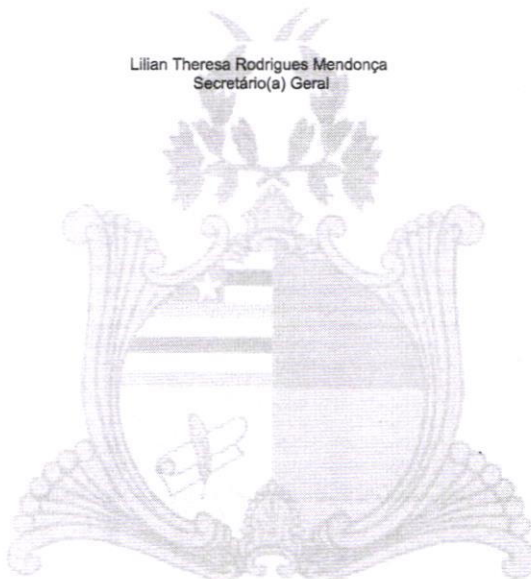

CERTIDÃO SIMPLIFICADA

Sistema Nacional de Registro de Empresas Mercantis - SINREM

Certificamos que as informações abaixo constam dos documentos arquivados
nesta Junta Comercial e são vigentes na data da sua expedição.

Nome Empresarial: P. A. DA SILVA DISTRIBUIDORA EIRELI			Protocolo: MAC2101216770
Natureza Jurídica: Empresa Individual de Responsabilidade Limitada (de Natureza Empresária)			
NIRE (Sede) 21600174767	CNPJ 40.306.596/0001-77	Arquivamento do Ato Constitutivo 08/01/2021	Início de Atividade 06/01/2021
Endereço Completo Rua SENADOR MILLET, Nº 210, MARANHÃO NOVO - Imperatriz/MA - CEP 65903-200			
Objeto 4639-7/01 - COMERCIO ATACADISTA DE PRODUTOS ALIMENTICIOS EM GERAL 4641-9/03 - COMERCIO ATACADISTA DE ARTIGOS DE ARMARINHO 4646-0/01 - COMERCIO ATACADISTA DE COSMETICOS E PRODUTOS DE PERFUMARIA 4646-0/02 - COMERCIO ATACADISTA DE PRODUTOS DE HIGIENE PESSOAL 4647-8/01 - COMERCIO ATACADISTA DE ARTIGOS DE ESCRITORIO E DE PAPELARIA 4649-4/08 - COMERCIO ATACADISTA DE PRODUTOS DE HIGIENE, LIMPEZA E CONSERVACAO DOMICILIAR 4651-6/02 - COMERCIO ATACADISTA DE SUPRIMENTOS PARA INFORMATICA 4712-1/00 - COMERCIO VAREJISTA DE MERCADORIAS EM GERAL, COM PREDOMINANCIA DE PRODUTOS ALIMENTICIOS - MINIMERCADOS, MERCEARIAS E ARMAZENS 4755-5/02 - COMERCIO VAREJISTA DE ARTIGOS DE ARMARINHO 4761-0/03 - COMERCIO VAREJISTA DE ARTIGOS DE PAPELARIA 4772-5/00 - COMERCIO VAREJISTA DE COSMETICOS, PRODUTOS DE PERFUMARIA E DE HIGIENE PESSOAL 6440-9/00 - ARRENDAMENTO MERCANTIL 8121-4/00 - LIMPEZA EM PREDIOS E EM DOMICILIOS 4789-0/05 - COMERCIO VAREJISTA DE PRODUTOS SANEANTES DOMISSANITARIOS 4642-7/02 - COMERCIO ATACADISTA DE ROUPAS E ACESSORIOS PARA USO PROFISSIONAL E DE SEGURANCA DO TRABALHO 4652-4/00 - COMERCIO ATACADISTA DE COMPONENTES ELETRONICOS E EQUIPAMENTOS DE TELEFONIA E COMUNICACAO 4763-6/02 - COMERCIO VAREJISTA DE ARTIGOS ESPORTIVOS 4754-7/01 - COMERCIO VAREJISTA DE MOVEIS 4755-5/03 - COMERCIO VAREJISTA DE ARTIGOS DE CAMA, MESA E BANHO 4649-4/04 COMERCIO ATACADISTA DE MOVEIS E ARTIGOS DE COLCHOARIA 4634-6/99 COMERCIO ATACADISTA DE CARNES E DERIVADOS DE OUTROS ANIMAIS(COMERCIO ATACADISTA DE CARNES E DERIVADOS DE CAPRINOS, OVINOS, EQUIDEOS E OUTROS ANIMAIS) 4722-9/01 COMERCIO VAREJISTA DE CARNES - ACOUGUES 4729-6/99 COMERCIO VAREJISTA DE PRODUTOS ALIMENTICIOS EM GERAL OU ESPECIALIZADO EM PRODUTOS ALIMENTICIOS NAO ESPECIFICADOS ANTERIORMENTE(PRODUTOS NATURAIS E DIETETICOS, COMIDAS CONGELADAS, MEL, CAFE MOIDO, SORVETES, EMBALADOS, EM POTES E SIMILARES, OS ESTABELECIMENTOS COMERCIAIS COM VENDA DE PRODUTOS ALIMENTICIOS VARIADOS LOJAS DE DELICATESSEN) 4721-1/03 COMERCIO VAREJISTA DE LATICINIOS E FRIOS 4637-1/04 COMERCIO ATACADISTA DE PAES, BOLOS, BISCOITOS E SIMILARES 4721-1/04 COMERCIO VAREJISTA DE DOCES, BALAS, BOMBONS E SEMELHANTES 5620-1/02 SERVICOS DE ALIMENTACAO PARA EVENTOS E RECEPCOES - BUFE 5620-1/03 CANTINAS - SERVICOS DE ALIMENTACAO PRIVATIVOS 4633-8/01 COMERCIO ATACADISTA DE FRUTAS, VERDURAS, RAIZES, TUBERCULOS, HORTALICAS E LEGUMES FRESCOS 4634-6/02 COMERCIO ATACADISTA DE AVES ABATIDAS E DERIVADOS 4722-9/02 PEIXARIA 4724-5/00 COMERCIO VAREJISTA DE HORTIFRUTIGRANJEIROS 4631-1/00 COMERCIO ATACADISTA DE LEITE E LATICINIOS 4634-6/01 COMERCIO ATACADISTA DE CARNES BOVINAS E SUINAS E DERIVADOS			
Capital R\$ 220.000,00 (duzentos e vinte mil reais) Capital Integralizado R\$ 220.000,00 (duzentos e vinte mil reais)		Porte ME (Microempresa)	Prazo de Duração Indeterminado
Titular Nome PATRICIA ALMEIDA DA SILVA MILHOMEM	CPF 603.186.093-71	Administrador S	Início do Mandato 06/01/2021
Dados do Administrador Nome PATRICIA ALMEIDA DA SILVA MILHOMEM	CPF 603.186.093-71	Início do Mandato 06/01/2021	Término do Mandato
Último Arquivamento Data 29/04/2021	Número 20210584270	Ato/eventos 310 / 310 - OUTROS DOCUMENTOS DE INTERESSE DA EMPRESA / EMPRESARIO	Situação ATIVA Status SEM STATUS

Esta certidão foi emitida automaticamente em 06/05/2021, às 10:32:13 (horário de Brasília).
Se impressa, verificar sua autenticidade no <https://www.empresafacil.ma.gov.br>, com o código 5SG2TS1D.



MAC2101216770

Lilian Theresa Rodrigues Mendonça
Secretário Geral



PREFEITURA MUNICIPAL DE IMPERATRIZ
SECRETARIA MUNICIPAL DA SAÚDE – SEMUS
DIVISÃO DE VIGILÂNCIA SANITÁRIA – DIVISA

DECLARAÇÃO
Nº 264/21

A Vigilância Sanitária Municipal declara para os devidos fins de direito, que a empresa **P A DA SILVA DISTRIBUIDORA EIRELI**, CNPJ nº 40.306.596/0001-77, localizada na Rua Senador Millet, 210, Maranhão novo, nesta cidade, que realiza a atividade *Comércio atacadista de produtos alimentícios (CNAE:46.39-7-01)*, está dispensada de licenciamento sanitário para a atividade e CNAE anteriormente descritos, conforme Lei Federal nº 13.874/2019 (Lei de Liberdade Econômica) e Resoluções CGSIM nº 57/2020 e CGSIM nº 59/2020.

Todavia, de acordo com o § 2º do artigo 3º da Lei Federal supracitada, a posterior fiscalização sanitária nos estabelecimentos que realizam as atividades contidas na Resolução CGSIM 57/2020 continua sendo de responsabilidade da Vigilância Sanitária, cabendo assim aos estabelecimentos continuarem cumprindo as normas sanitárias exigidas para as atividades desenvolvidas.

O descrito acima é verdade e dou fé.

Imperatriz - MA, 29 de Abril de 2021.

Márcia Marly dos S. Figueredo
Márcia Marly dos S. Figueredo
Diretora de Vigilância Sanitária



Rua Luís Domingues, 642, Centro – CEP 65901-430 – Imperatriz-MA
Email: vigilanciasanitariaimp@gmail.com / protocolo.visaitz@gmail.com
Fone: (99) 99138-2781



P. A. DA SILVA
DISTRIBUIDORA EIRELI
CNPJ: 40.306.596/0001-77
IE: 12.678.670-4
CEP: 65.903-200

**DECLARAÇÃO DE QUE NÃO EMPREGA MENOR CONFORME DISPOSTO
NO ARTIGO 7º, INCISO XXXIII, DA CF/88**

PREFEITURA MUNICIPAL SANTA LUZIA DO PARUÁ-MA
PREGÃO ELETRONICO SRP Nº 007/2021
PROCESSO ADMINISTRATIVO Nº 023/2021

A empresa P.A. DA SILVA DISTRIBUIDORA EIRELI, inscrita no CNPJ/MF sob o nº 40.306.596/0001-77, sediada na Rua Senador Millet nº210, bairro Maranhão Novo, cidade de Imperatriz-MA, por intermédio de seu representante legal Sr.(a) Patrícia Almeida da Silva Milhomem, portador(a) da cédula de identidade/R.G. nº 0189332520010 SSP/MA e inscrito (a) no CPF nº 603.186.093-71, DECLARA, para fins do disposto no artigo 27, inciso V, da Lei nº 8.666, de 21 de Junho de 1993, acrescido pela Lei nº 9.854, de 27 de Outubro de 1999, que não emprega menor de 18 (dezoito) anos em trabalho noturno; perigoso ou insalubre, e que não emprega menor de 16 (dezesesseis) anos, salvo na condições de aprendiz, a partir dos 14 (quatorze) anos.

Ressalva: () emprega menor, a partir de quatorze anos, na condição de aprendiz.

Imperatriz-MA, 25 de Junho de 2021

P A DA SILVA DISTRIBUIDORA
EIRELI:40306596000177

Assinado de forma digital por P A DA
SILVA DISTRIBUIDORA
EIRELI:40306596000177
Dados: 2021.06.24 08:35:47 -03'00'

Patrícia Almeida da Silva Milhomem
Proprietária
RG nº 0189332520010 SSP/MA
CPF. nº 603.186.093-71

RUA SENADOR MILLET, Nº 210 - MARANHÃO NOVO
CONTATO: (99) 98201-6874 - IMPERATRIZ - MA.



P. A. DA SILVA
DISTRIBUIDORA EIRELI
CNPJ: 40.306.596/0001-77
IE: 12.678.670-4
CEP: 65.903-200

DECLARAÇÃO DE INEXISTÊNCIA DE FATOS IMPEDITIVOS

PREFEITURA MUNICIPAL SANTA LUZIA DO PARUÁ-MA
PREGÃO ELETRONICO SRP Nº 007/2021
PROCESSO ADMINISTRATIVO Nº 023/2021

A empresa P.A. DA SILVA DISTRIBUIDORA EIRELI, inscrita no CNPJ/MF sob o nº 40.306.596/0001-77, sediada na Rua Senador Millet nº210, bairro Maranhão Novo, cidade de Imperatriz-MA, por intermédio de seu representante legal Sr.(a) Patrícia Almeida da Silva Milhomem, portador(a) da cédula de identidade/R.G. nº 0189332520010 SSP/MA e inscrito (a) no CPF nº 603.186.093-71, DECLARA, sob as penas da Lei, que, até a presente data inexistem fatos impeditivos para sua habilitação no presente processo licitatório, ciente da obrigatoriedade de declarar ocorrências posteriores.

Imperatriz-MA, 25 de Junho de 2021

P A DA SILVA DISTRIBUIDORA Assinado de forma digital por P A DA SILVA
EIRELI:40306596000177 DISTRIBUIDORA EIRELI:40306596000177
Dados: 2021.06.24 08:36:14 -03'00'

Patrícia Almeida da Silva Milhomem

Proprietária

RG nº 0189332520010 SSP/MA

CPF. nº 603.186.093-71

RUA SENADOR MILLET, Nº 210 - MARANHÃO NOVO
CONTATO: (99) 98201-6874 - IMPERATRIZ - MA.



P. A. DA SILVA
DISTRIBUIDORA EIRELI
CNPJ: 40.306.596/0001-77
IE: 12.678.670-4
CEP: 65.903-200

DECLARAÇÃO DE LOCALIZAÇÃO E FUNCIONAMENTO

PREFEITURA MUNICIPAL SANTA LUZIA DO PARUÁ-MA
PREGÃO ELETRONICO SRP Nº 007/2021
PROCESSO ADMINISTRATIVO Nº 023/2021

Declaro; sob as penalidades da lei, que a empresa P.A. DA SILVA DISTRIBUIDORA , inscrita no CNPJ/MF sob o nº 40.306.596/0001-77 , sediada na Rua Senador Millet nº210, bairro Maranhão Novo, cidade de Imperatriz-MA, por intermédio de seu representante legal Sr.(a) Patrícia Almeida da Silva Milhomem, portador(a) da cédula de identidade/R.G. nº 0189332520010 SSP/MA e inscrito (a) no CPF nº 603.186.093-71, está localizada e em pleno funcionamento no endereço abaixo, sendo o local adequado e compatível para o cumprimento do objeto, conforme fotos em anexo do prédio e suas instalações.

Declaro ainda que a empresa dispõe de escritório dotado de instalações, recursos humanos e mobiliários pertinentes as suas atividades.

LOCALIZAÇÃO DA EMPRESA:

ENDEREÇO: Rua Senador Millet nº 210, bairro Maranhão Novo
CIDADE/ESTADO: Imperatriz/Maranhão
CEP: 65.903-200
TELEFONE: (99) 98201-6874

Imperatriz-MA, 25 de Junho de 2021

P A DA SILVA DISTRIBUIDORA Assinado de forma digital por P A DA SILVA
EIRELI:40306596000177 DISTRIBUIDORA EIRELI:40306596000177
Dados: 2021.06.24 08:36:31 -03'00'

Patrícia Almeida da Silva Milhomem

Proprietária

RG nº 0189332520010 SSP/MA

CPF. nº 603.186.093-71

RUA SENADOR MILLET, Nº 210 - MARANHÃO NOVO
CONTATO: (99) 98201-6874 - IMPERATRIZ - MA.

INSC. ESTADUAL: 12.678.670-4 ÚLTIMA ALTERAÇÃO: 19/02/2021
 RAZÃO SOCIAL: P A DA SILVA DISTRIBUIDORA EIRELI

SITUAÇÃO FISCAL: REGULAR SERASA: Não
 MOTIVOS FISCAIS:

SITUAÇÃO CADASTRAL: ATIVO
 MOTIVO CADASTRAL: --

DADOS GERAIS

CPF/CNPJ: 40.306.596/0001-77 INSC. CENTRALIZADORA: --
 RAZÃO SOCIAL: P A DA SILVA DISTRIBUIDORA EIRELI
 NIRE: 21600174767 TIPO PESSOA: JURÍDICA
 INÍCIO DE ATIVIDADES: 08/01/2021 CAPITAL SOCIAL: 220.000,00
 AGÊNCIA REGIONAL: 02 - AGÊNCIA DE IMPERATRIZ UFRE: 47 - UFRE/IMPERATRIZ
 TIPO DE SOCIEDADE: EIRELI CAT. DO ESTABELECIMENTO: MATRIZ OU UNICO
 REGIME DE PAG.: NORMAL
 DATA OBRIG. NFE: 01/12/2008 DATA OBRIG. EFD: 08/01/2021
 CORREIO ELETRÔNICO: DESIGNPATRICIAALMEIDA@GMAIL.COM ÁREA UTILIZADA: 300

ENDEREÇO DE ESTABELECIMENTO

CEP 65903-200
 ENDEREÇO RUA SENADOR MILLET NÚMERO: 210
 COMPLEMENTO: --
 PONTO DE REFERENC.: -- BAIRRO: MARANHÃO NOVO
 CIDADE: IMPERATRIZ ESTADO: MA
 TELEFONE: (99)3071-3063 FAX: --
 CEP CAIXA POSTAL: --

ENDEREÇO FISCAL

CEP --
 ENDEREÇO RUA SENADOR MILLET NÚMERO: 210
 COMPLEMENTO: --
 PONTO DE REFERENC.: -- BAIRRO: MARANHÃO NOVO
 CIDADE: IMPERATRIZ ESTADO: MA
 TELEFONE: (99)3071-3063 FAX: --
 CEP CAIXA POSTAL: 00000-000

CNAE - ATIVIDADES ECONÔMICAS

ORDEM	CÓDIGO	DESCRIÇÃO
1	4639701	COMÉRCIO ATACADISTA DE PRODUTOS ALIMENTÍCIOS EM GERAL
2	8121400	LIMPEZA EM PRÉDIOS E EM DOMICÍLIOS
3	4634601	COMÉRCIO ATACADISTA DE CARNES BOVINAS E SUÍNAS E DERIVADOS
4	4634602	COMÉRCIO ATACADISTA DE AVES ABATIDAS E DERIVADOS
5	4634699	COMÉRCIO ATACADISTA DE CARNES E DERIVADOS DE OUTROS ANIMAIS
6	4637104	COMÉRCIO ATACADISTA DE PÃES, BOLOS, BISCOITOS E SIMILARES
7	4641903	COMÉRCIO ATACADISTA DE ARTIGOS DE ARMARINHO
8	4642702	COMÉRCIO ATACADISTA DE ROUPAS E ACESSÓRIOS PARA USO PROFISSIONAL E DE SEGURANÇA DO TRABALHO
9	4646001	COMÉRCIO ATACADISTA DE COSMÉTICOS E PRODUTOS DE PERFUMARIA
10	4646002	COMÉRCIO ATACADISTA DE PRODUTOS DE HIGIENE PESSOAL
11	4647801	COMÉRCIO ATACADISTA DE ARTIGOS DE ESCRITÓRIO E DE PAPELARIA
12	4649404	COMÉRCIO ATACADISTA DE MÓVEIS E ARTIGOS DE COLCHOARIA
13	4649408	COMÉRCIO ATACADISTA DE PRODUTOS DE HIGIENE, LIMPEZA E CONSERVAÇÃO DOMICILIAR
14	4651602	COMÉRCIO ATACADISTA DE SUPRIMENTOS PARA INFORMÁTICA
15	4652400	COMÉRCIO ATACADISTA DE COMPONENTES ELETRÔNICOS E EQUIPAMENTOS DE TELEFONIA E COMUNICAÇÃO
16	4712100	COMÉRCIO VAREJISTA DE MERCADORIAS EM GERAL, COM PREDOMINÂNCIA DE PRODUTOS ALIMENTÍCIOS -
17	4721103	COMÉRCIO VAREJISTA DE LATICÍNIOS E FRIOS
18	4721104	COMÉRCIO VAREJISTA DE DOCES, BALAS, BOMBONS E SEMELHANTES
19	4722901	COMÉRCIO VAREJISTA DE CARNES - AÇOUQUES
20	4722902	PEIXARIA
21	4724500	COMÉRCIO VAREJISTA DE HORTIFRUTIGRANJEIROS
22	4729699	COMÉRCIO VAREJISTA DE PRODUTOS ALIMENTÍCIOS EM GERAL OU ESPECIALIZADO EM PRODUTOS ALIMENTÍCIOS
23	4754701	COMÉRCIO VAREJISTA DE MÓVEIS
24	4755502	COMERCIO VAREJISTA DE ARTIGOS DE ARMARINHO
25	4755503	COMERCIO VAREJISTA DE ARTIGOS DE CAMA, MESA E BANHO
26	4761003	COMÉRCIO VAREJISTA DE ARTIGOS DE PAPELARIA

FICHA CADASTRAL DO CONTRIBUINTE

CNAE - ATIVIDADES ECONÔMICAS		
ORDEM	CÓDIGO	DESCRIÇÃO
27	4763602	COMÉRCIO VAREJISTA DE ARTIGOS ESPORTIVOS
28	4772500	COMÉRCIO VAREJISTA DE COSMÉTICOS, PRODUTOS DE PERFUMARIA E DE HIGIENE PESSOAL
29	4789005	COMÉRCIO VAREJISTA DE PRODUTOS SANEANTES DOMISSANITÁRIOS
30	5620102	SERVIÇOS DE ALIMENTAÇÃO PARA EVENTOS E RECEPÇÕES - BUFÊ
31	5620103	CANTINAS - SERVIÇOS DE ALIMENTAÇÃO PRIVATIVOS
32	6440900	ARRENDAMENTO MERCANTIL
33	4631100	COMÉRCIO ATACADISTA DE LEITE E LATICÍNIOS
34	4633801	COMÉRCIO ATACADISTA DE FRUTAS, VERDURAS, RAÍZES, TUBÉRCULOS, HORTALIÇAS E LEGUMES FRESCOS

REPRESENTANTES LEGAIS		
CNN/CPF	NOME/RAZÃO SOCIAL	TIPO DE RELAÇÃO
42534496387	JOSIEL RODRIGUES DE LIMA	3 - CONTADOR
60318609371	PATRICIA ALMEIDA DA SILVA MILHOMEM	205 - ADMINISTRADOR

AÇÕES JUDICIAIS				
TIPO	DATA INCLUSÃO	DATA REVOGAÇÃO	DOC. CONCESSÃO	EFEITO
Não existem Ações Judiciais para essa inscrição estadual.				

OBRIGATORIEDADE / CREDENCIAMENTO			
TIPO	DATA INÍCIO	DATA FIM	SITUAÇÃO
ICMS	08/01/2021	--	Ativo
NF-e	01/12/2008	--	Ativo
EFD	08/01/2021	--	Ativo
EFD	08/01/2021	--	Ativo

INCENTIVOS / REGIMES ESPECIAIS			
TIPO	DATA INÍCIO	DATA FIM	SITUAÇÃO
Não existem Incentivos/Regimes Especiais para essa inscrição			

**PREFEITURA MUNICIPAL DE IMPERATRIZ****Ficha Cadastral**

19/05/2021 11:00:18

DADOS GERAIS

CNPJ: 40.306.596/0001-77
TIPO DE PESSOA: Jurídica
NOME P. A. DA SILVA DISTRIBUIDORA EIRELI
NOME FANTASIA: *****
INSCRIÇÃO MUNICIPAL: 428458974
NATUREZA JURÍDICA: Empresa Individual de Responsabilidade
SITUAÇÃO CADASTRAL: Ativo
DATA DE REGISTRO: 2021-01-08 00:00:00.0

ENDEREÇO

LOGRADOURO: SENADOR MILLET
CIDADE/UF: IMPERATRIZ/MA
NÚMERO: 210
COMPLEMENTO: null
CEP: 65903200
BAIRRO: MARANHÃO NOVO

CONTATO**TELEFONES:**

99 30713063

ATIVIDADES ECONÔMICAS

CÓDIGO	TIPO	DESCRIÇÃO
463970100	Principal	COMERCIO ATACADISTA DE PRODUTOS ALIMENTICIOS EM GERAL
464190300	-	COMERCIO ATACADISTA DE ARTIGOS DE ARMARINHO
464600100	-	COMERCIO ATACADISTA DE COSMETICOS E PRODUTOS DE PERFUMARIA
464600200	-	COMERCIO ATACADISTA DE PRODUTOS DE HIGIENE PESSOAL
464780100	-	COMERCIO ATACADISTA DE ARTIGOS DE ESCRITORIO E DE PAPELARIA
472450000	-	COMERCIO VAREJISTA DE HORTIFRUTIGRANJEIROS
464270200	-	COMERCIO ATACADISTA DE ROUPAS E ACESSORIOS PARA USO PROFISSIONAL E DE
464940400	-	COMERCIO ATACADISTA DE MOVEIS E ARTIGOS DE COLCHOARIA
464940800	-	COMERCIO ATACADISTA DE PRODUTOS DE HIGIENE, LIMPEZA E CONSERVACAO
465160200	-	COMERCIO ATACADISTA DE SUPRIMENTOS PARA INFORMATICA
465240000	-	COMERCIO ATACADISTA DE COMPONENTES ELETRONICOS E EQUIPAMENTOS DE
477250000	-	COMERCIO VAREJISTA DE COSMETICOS, PRODUTOS DE PERFUMARIA E DE HIGIENE
463710400	-	COMERCIO ATACADISTA DE PAES, BOLOS, BISCOITOS E SIMILARES
463380100	-	COMERCIO ATACADISTA DE FRUTAS, VERDURAS, RAIZES, TUBERCULOS, HORTALICAS E
463110000	-	COMERCIO ATACADISTA DE LEITE E LATICINIOS
471210000	-	COMERCIO VAREJISTA DE MERCADORIAS EM GERAL, COM PREDOMINANCIA DE PRODUTOS
476360200	-	COMERCIO VAREJISTA DE ARTIGOS ESPORTIVOS
475550200	-	COMERCIO VAREJISTA DE ARTIGOS DE ARMARINHO

472110400	-	COMERCIO VAREJISTA DE DOCES, BALAS, BOMBONS E SEMELHANTES
475470100	-	COMERCIO VAREJISTA DE MOVEIS
475550300	-	COMERCIO VAREJISTA DE ARTIGOS DE CAMA, MESA E BANHO
472290100	-	COMERCIO VAREJISTA DE CARNES - ACOUGUES
476100300	-	COMERCIO VAREJISTA DE ARTIGOS DE PAPELARIA
463469900	-	COMERCIO ATACADISTA DE CARNES E DERIVADOS DE OUTROS ANIMAIS
472110300	-	COMERCIO VAREJISTA DE LATICINIOS E FRIOS
472290200	-	PEIXARIA
463460200	-	COMERCIO ATACADISTA DE AVES ABATIDAS E DERIVADOS
463460100	-	COMERCIO ATACADISTA DE CARNES BOVINAS E SUINAS E DERIVADOS
472969900	-	COMERCIO VAREJISTA DE PRODUTOS ALIMENTICIOS EM GERAL OU ESPECIALIZADO EM
562010300	-	CANTINAS - SERVICOS DE ALIMENTACAO PRIVATIVOS
562010200	-	SERVICOS DE ALIMENTACAO PARA EVENTOS E RECEPCOES - BUFE
644090000	-	ARRENDAMENTO MERCANTIL
812140000	-	LIMPEZA EM PREDIOS E EM DOMICILIOS
478900500	-	COMERCIO VAREJISTA DE PRODUTOS SANEANTES DOMISSANITARIOS



Resultado da Consulta SINTEGRA/ICMS

IDENTIFICAÇÃO

CGC: 40.306.596/0001-77 Inscrição Estadual: 12.678670-4

Razão Social: P A DA SILVA DISTRIBUIDORA EIRELI

Regime Apuração: NORMAL

ENDEREÇO

Logradouro: RUA SENADOR MILLET

Número: 210 Complemento:

Bairro: MARANHAO NOVO

Município: IMPERATRIZ UF: MA

CEP: 65903200 DDD: Telefone: 30713063

INFORMAÇÕES COMPLEMENTARES

CNAE Principal: 4639701 - COMÉRCIO ATACADISTA DE PRODUTOS ALIMENTÍCIOS EM GERAL

CNAEs Secundários

Código	Descrição CNAE
4646002	COMÉRCIO ATACADISTA DE PRODUTOS DE HIGIENE PESSOAL
4647801	COMÉRCIO ATACADISTA DE ARTIGOS DE ESCRITÓRIO E DE PAPELARIA
4649404	COMÉRCIO ATACADISTA DE MÓVEIS E ARTIGOS DE COLCHOARIA
4649408	COMÉRCIO ATACADISTA DE PRODUTOS DE HIGIENE, LIMPEZA E CONSERVAÇÃO DOMICILIAR
4651602	COMÉRCIO ATACADISTA DE SUPRIMENTOS PARA INFORMÁTICA
4652400	COMÉRCIO ATACADISTA DE COMPONENTES ELETRÔNICOS E EQUIPAMENTOS DE TELEFONIA E COMUNICAÇÃO
4712100	COMÉRCIO VAREJISTA DE MERCADORIAS EM GERAL, COM PREDOMINÂNCIA DE PRODUTOS ALIMENTÍCIOS - MINIMERCADOS, MERCEARIAS E ARMAZÉNS
4721103	COMÉRCIO VAREJISTA DE LATICÍNIOS E FRIOS
4721104	COMÉRCIO VAREJISTA DE DOCES, BALAS, BOMBONS E SEMELHANTES
4722901	COMÉRCIO VAREJISTA DE CARNES - AÇOGUES
8121400	LIMPEZA EM PRÉDIOS E EM DOMICÍLIOS
4722902	PEIXARIA
4724500	COMÉRCIO VAREJISTA DE HORTIFRUTIGRANJEIROS
4729699	COMÉRCIO VAREJISTA DE PRODUTOS ALIMENTÍCIOS EM GERAL OU ESPECIALIZADO EM PRODUTOS ALIMENTÍCIOS NÃO ESPECIFICADOS ANTERIORMENTE
4754701	COMÉRCIO VAREJISTA DE MÓVEIS
4755502	COMERCIO VAREJISTA DE ARTIGOS DE ARMARINHO
4755503	COMERCIO VAREJISTA DE ARTIGOS DE CAMA, MESA E BANHO
4761003	COMÉRCIO VAREJISTA DE ARTIGOS DE PAPELARIA
4763602	COMÉRCIO VAREJISTA DE ARTIGOS ESPORTIVOS
4772500	COMÉRCIO VAREJISTA DE COSMÉTICOS, PRODUTOS DE PERFUMARIA E DE HIGIENE PESSOAL
4789005	COMÉRCIO VAREJISTA DE PRODUTOS SANEANTES DOMISSANITÁRIOS
4634601	COMÉRCIO ATACADISTA DE CARNES BOVINAS E SUÍNAS E DERIVADOS
5620102	SERVIÇOS DE ALIMENTAÇÃO PARA EVENTOS E RECEPÇÕES - BUFÊ
5620103	CANTINAS - SERVIÇOS DE ALIMENTAÇÃO PRIVATIVOS
6440900	ARRENDAMENTO MERCANTIL
4631100	COMÉRCIO ATACADISTA DE LEITE E LATICÍNIOS
4633801	COMÉRCIO ATACADISTA DE FRUTAS, VERDURAS, RAÍZES, TUBÉRCULOS, HORTALIÇAS E LEGUMES FRESCOS
4634602	COMÉRCIO ATACADISTA DE AVES ABATIDAS E DERIVADOS
4634699	COMÉRCIO ATACADISTA DE CARNES E DERIVADOS DE OUTROS ANIMAIS
4637104	COMÉRCIO ATACADISTA DE PÃES, BOLOS, BISCOITOS E SIMILARES
4641903	COMÉRCIO ATACADISTA DE ARTIGOS DE ARMARINHO
4642702	COMÉRCIO ATACADISTA DE ROUPAS E ACESSÓRIOS PARA USO PROFISSIONAL E DE SEGURANÇA DO TRABALHO
4646001	COMÉRCIO ATACADISTA DE COSMÉTICOS E PRODUTOS DE PERFUMARIA

Situação Cadastral Vigente: HABILITADO

Data desta Situação Cadastral: 12/02/2021

OBRIGAÇÕES

NFe a partir de: 01/12/2008 - (4634602-4634601-4634699), 01/09/2009 - (4631100-4639701-4637104), 01/04/2010 - (4652400-4649408-4633801-4651602-4646001), 01/07/2010 - (4647801-4646002), 01/10/2010 - (4649404-4641903-4642702),

EDF a partir de: 08/01/2021, 08/01/2021,

CTE a partir de:

Observação: Os dados acima estão baseados em informações fornecidas pelo próprio contribuinte cadastrado. Não valem como certidão de sua efetiva existência de fato e de direito, não são oponíveis à Fazenda e nem excluem a responsabilidade tributária derivada de operações com ele ajustadas.

Data da Consulta: 19/05/2021

Número da Consulta:

[Nova Consulta](#) [Imprimir](#)