



ESTADO DO MARANHÃO
PREFEITURA MUNICIPAL DE SANTA LUZIA DO PARUÁ
12.511.093/0001-06



EDITAL - RETIFICAÇÃO

**PROCESSO LICITATÓRIO Nº 043/2023
CONCORRÊNCIA ELETRÔNICA Nº 002/2023**

JUSTIFICATIVA DA RETIFICAÇÃO

Após verificação condições de declaração de visita, foi constatada a necessidade de inclusão da opção de não visita, sendo de total responsabilidade da licitante, que tomou conhecimento de todas as informações e das condições locais para o cumprimento das obrigações objeto da licitação.

Em suma, a retificação do edital é necessária e uma medida fundamental para a garantia do interesse público, sem prejuízo aos princípios da transparência, a legalidade e a igualdade de condições na Concorrência em epígrafe, corrigindo erros, promovendo a clareza e atualizando informações relevantes.

Com as mudanças aplicadas pela Lei Federal nº 14.133 de 01 de abril de 2021, salientamos a necessidade de anexar à plataforma do PORTAL DE COMPRAS PÚBLICAS (<https://www.gov.br/compras/pt-br>) a DOCUMENTAÇÃO DE HABILITAÇÃO NO ATO DE CADASTRAMENTO DA PROPOSTA, ou seja, antes da sessão de disputa da licitação.

1.- PREÂMBULO:

- 1.1.A PREFEITURA MUNICIPAL DE SANTA LUZIA DO PARUÁ**, através da comissão de licitação, torna público, para conhecimento dos interessados, que realizará licitação na modalidade **CONCORRÊNCIA**, na forma **ELETRÔNICA**, do tipo **MENOR PREÇO**, julgamento **GLOBAL**, através de execução indireta, no regime de empreitada por preço unitário, objetivando a contratação especificada no subitem 2.1 deste edital, nos termos da Lei Federal nº 14.133 de 01 de abril de 2021, Lei Complementar 123 de 14 de dezembro de 2006 e suas alterações posteriores e as exigências estabelecidas neste edital e seus anexos.
- 1.2.** Os trabalhos serão conduzidos por servidor designado, denominado Agente de Contratação, mediante a inserção e monitoramento de dados gerados ou transferidos diretamente para a página eletrônica Compras Governamentais, disponível em <https://www.gov.br/compras/pt-br>. O servidor terá, dentre outras, as seguintes atribuições: coordenar o processo licitatório; receber, examinar e decidir as impugnações e consultas ao edital, apoiado pela sua equipe responsável pela sua elaboração; conduzir a sessão pública na internet; verificar a conformidade da proposta com os requisitos estabelecidos neste edital; dirigir a etapa de lances; verificar e julgar as condições de habilitação; receber, examinar e decidir os recursos, encaminhando à autoridade competente quando mantiver sua decisão; indicar o vencedor do certame; conduzir os trabalhos da equipe de apoio; e encaminhar o processo devidamente instruído a autoridade responsável pela adjudicação e propor a homologação.
- 1.3.-** Toda e qualquer alteração que possivelmente ocorrer neste Edital, tais como errata, adendo,



ESTADO DO MARANHÃO
PREFEITURA MUNICIPAL DE SANTA LUZIA DO PARUÁ
12.511.093/0001-06



suspensão ou revogação, deverá ser consultada pelos pretensos licitantes no endereço eletrônico <https://www.gov.br/compras/pt-br>, bem como, no site da Prefeitura Municipal de Santa Luzia do Paruá, disponível em <https://www.santaluziadoparuá.ma.gov.br/>.

- 1.4.A Administração não se responsabilizará caso o pretenso licitante não acesse o e-mail informado ou não visualize a alteração nos Sites supracitados consequentemente desconhecendo o teor dos Avisos publicados.

DATA: 07/12/2023, ou no primeiro dia útil subsequente, na hipótese de não haver expediente nesta data.

HORA: 9h00(nove horas) - horário de Brasília-DF.

LOCAL: Compras Governamentais - <https://www.gov.br/compras/pt-br>.

CÓDIGO UASG: 981285 - PREF.MUN. DE SANTA LUZIA DO PARUÁ/MA

2.OBJETO DA LICITAÇÃO

- 2.1.Constitui objeto da presente licitação: IMPANTAÇÃO DE SUBESTAÇÃO AÉREA EM ESCOLAS MUNICIPAIS NO MUNICÍPIO DE SANTA LUZIA DO PARUÁ/MA, conforme especificações constantes neste edital, no termo de referência, na planilha, cronograma, memorial descritivo e projeto.

- 2.2.O valor do máximo aceitável para a presente licitação é de **R\$ 457.384,47 (quatrocentos e cinquenta e sete mil trezentos e oitenta e quatro reais e quarenta e sete centavos)**, cotado em moeda nacional (Real) na forma da planilha orçamentária que se anexa a este instrumento.

- 2.2.1.Em caso de discordância existente entre as especificações deste objeto descritas na Plataforma do Pregão e as especificações constantes deste Edital, serão consideradas como válidas as do Edital, sendo estas a que os licitantes deverão se ater no momento da elaboração da proposta.

3.DO CREDENCIAMENTO

- 3.1.O Credenciamento é o nível básico do registro cadastral no SICAF, que permite a participação dos interessados na modalidade licitatória Pregão, em sua forma eletrônica.

- 3.2.O cadastro no SICAF deverá ser feito no Portal de Compras do Governo Federal, no sítio www.compras.gov.br, por meio de certificado digital conferido pela Infraestrutura de Chaves Públicas Brasileira – ICP - Brasil.

- 3.3.O credenciamento junto ao provedor do sistema implica a responsabilidade do licitante ou de seu representante legal e a presunção de sua capacidade técnica para realização das transações inerentes a este Pregão.

- 3.4.O licitante responsabiliza-se exclusiva e formalmente pelas transações efetuadas em seu nome, assume como firmes e verdadeiras suas propostas e seus lances, inclusive os atos praticados diretamente ou por seu representante, excluída a responsabilidade do provedor do sistema ou da Prefeitura Municipal de Santa Luzia do Paruá por eventuais danos decorrentes de uso indevido das credenciais de acesso, ainda que por terceiros.

- 3.5.É de responsabilidade do cadastrado conferir a exatidão dos seus dados cadastrais no SICAF e mantê-los atualizados junto aos órgãos responsáveis pela informação, devendo proceder,



ESTADO DO MARANHÃO
PREFEITURA MUNICIPAL DE SANTA LUZIA DO PARUÁ
12.511.093/0001-06



imediatamente, à correção ou à alteração dos registros tão logo identifique incorreção ou aqueles se tornem desatualizados.

3.6. A não observância do disposto no subitem anterior poderá ensejar desclassificação no momento da habilitação.

4. DA PARTICIPAÇÃO

4.1. Poderão participar deste Pregão interessados cujo ramo de atividade seja compatível com o objeto desta licitação, e que estejam com Credenciamento regular no Sistema de Cadastramento Unificado de Fornecedores – SICAF, conforme disposto no art. 9º da IN SEGES/MP nº 3, de 2018.

4.1.1. Os licitantes deverão utilizar o certificado digital para acesso ao Sistema.

4.2. Será concedido tratamento favorecido para as microempresas, empresas de pequeno porte e para o microempreendedor individual - MEI, nos limites previstos da Lei Complementar nº 123/2006.

4.3. Não poderão participar desta licitação os interessados:

4.3.1. proibidos de participar de licitações e celebrar contratos administrativos, na forma da legislação vigente;

4.3.2. que não atendam às condições deste Edital e seu(s) anexo(s);

4.3.3. estrangeiros que não tenham representação legal no Brasil com poderes expressos para receber citação e responder administrativa ou judicialmente;

4.3.4. que se enquadrem nas vedações previstas no artigo 9º da Lei nº 14.133/21;

4.3.5. que estejam sob falência, concordata ou em processo de dissolução ou liquidação;

4.3.6. entidades empresariais que estejam reunidas em consórcio;

4.3.7. Organizações da Sociedade Civil de Interesse Público - OSCIP, atuando nessa condição (Acórdão nº 746/2014-TCU-Plenário).

4.4. Como condição para participação no Pregão, a licitante assinalará “sim” ou “não” em campo próprio do sistema eletrônico, relativo às seguintes declarações:

4.4.1. que cumpre os requisitos estabelecidos no artigo 3º da Lei Complementar nº 123/2006, estando apta a usufruir do tratamento favorecido estabelecido em seus arts. 42 a 49;

4.4.1.1. nos itens exclusivos para participação de microempresas e empresas de pequeno porte, a assinalação do campo “não” impedirá o prosseguimento no certame;

4.4.1.2. nos itens em que a participação não for exclusiva para microempresas e empresas de pequeno porte, a assinalação do campo “não” apenas produzirá o efeito de o licitante não ter direito ao tratamento favorecido previsto na Lei Complementar nº 123/2006, mesmo que microempresa, empresa de pequeno porte.

4.4.2. que está ciente e concorda com as condições contidas no Edital e seus anexos;

4.4.3. que cumpre os requisitos para a habilitação definidos no Edital e que a proposta apresentada está em conformidade com as exigências editalícias;

4.4.4. que inexistem fatos impeditivos para sua habilitação no certame, ciente da obrigatoriedade de declarar ocorrências posteriores;

4.4.5. que não emprega menor de 18 anos em trabalho noturno, perigoso ou insalubre e não emprega menor de 16 anos, salvo menor, a partir de 14 anos, na condição de aprendiz, nos termos do artigo 7º, XXXIII, da Constituição;



ESTADO DO MARANHÃO
PREFEITURA MUNICIPAL DE SANTA LUZIA DO PARUÁ
12.511.093/0001-06



- 4.4.6.** que a proposta foi elaborada de forma independente.
- 4.4.7.** que não possui, em sua cadeia produtiva, empregados executando trabalho degradante ou forçado, observando o disposto nos incisos III e IV do art. 1º e no inciso III do art. 5º da Constituição Federal;
- 4.4.8.** que o objeto seja executado por empresas que comprovem cumprimento de reserva de cargos prevista em lei para pessoa com deficiência ou para reabilitado da Previdência Social e que atendam às regras de acessibilidade previstas na legislação, conforme disposto no art. 93 da Lei nº 8.213, de 24 de julho de 1991.
- 4.5.** A declaração falsa relativa ao cumprimento de qualquer condição sujeitará o licitante às sanções previstas em lei e neste Edital.

5. DA APRESENTAÇÃO DA PROPOSTA E DOS DOCUMENTOS DE HABILITAÇÃO

- 5.1.** Os licitantes encaminharão, exclusivamente por meio do sistema, concomitantemente com os documentos de habilitação exigidos no edital, proposta com a descrição do objeto ofertado e o preço, até a data e o horário estabelecidos para abertura da sessão pública, quando, então, encerrar-se-á automaticamente a etapa de envio dessa documentação.
- 5.2.** O envio da proposta, acompanhada dos documentos de habilitação exigidos neste Edital, ocorrerá por meio de chave de acesso e senha intransferíveis.
- 5.3.** As Microempresas e Empresas de Pequeno Porte deverão encaminhar a documentação de habilitação, ainda que haja alguma restrição de regularidade fiscal e trabalhista, nos termos do art. 43, § 1º da LC nº 123, de 2006.
- 5.4.** Incumbirá ao licitante acompanhar as operações no sistema eletrônico durante a sessão pública da licitação, ficando responsável pelo ônus decorrente da perda de negócios, diante da inobservância de quaisquer mensagens emitidas pelo sistema ou de sua desconexão.
- 5.5.** Até a abertura da sessão pública, os licitantes poderão retirar ou substituir a proposta e os documentos de habilitação anteriormente inseridos no sistema;
- 5.6.** Não será estabelecida, nessa etapa do certame, ordem de classificação entre as propostas apresentadas, o que somente ocorrerá após a realização dos procedimentos de negociação e julgamento da proposta.
- 5.7.** Os documentos que compõem a proposta e a habilitação do licitante melhor classificado somente serão disponibilizados para avaliação do Agente de Contratações e para acesso público após o encerramento do envio de lances.
- 5.8.** Os documentos complementares à proposta e à habilitação, quando necessários à confirmação daqueles exigidos no edital e já apresentados, se houver, serão encaminhados pelo licitante melhor classificado após o encerramento do envio de lances no prazo definido pelo Agente de Contratações, de no mínimo 02 (duas) horas, sob pena de inabilitação, podendo ser prorrogado.
- 5.9.** Somente haverá a necessidade de comprovação do preenchimento de requisitos mediante apresentação dos documentos originais não-digitais quando houver dúvida em relação à integridade do documento digital.
- 5.10.** Nestes casos, a licitante deverá encaminhar a documentação original ou a cópia autenticada exigida, no prazo máximo de 03 (três) dias úteis, contados da data da solicitação do Agente de Contratações, via sistema.



ESTADO DO MARANHÃO
PREFEITURA MUNICIPAL DE SANTA LUZIA DO PARUÁ
12.511.093/0001-06



- 5.11. Se o licitante for a matriz, todos os documentos deverão estar em nome da matriz, e se o licitante for a filial, todos os documentos deverão estar em nome da filial, exceto aqueles documentos que, pela própria natureza, comprovadamente, forem emitidos somente em nome da matriz.
- 5.12. Todos os documentos emitidos em língua estrangeira deverão ser entregues acompanhados da tradução para língua portuguesa, efetuada por Tradutor Juramentado, ou de outro que venha a substituí-lo, ou consularizados pelos respectivos consulados ou embaixadas.
- 5.13. Havendo necessidade de analisar minuciosamente os documentos exigidos, o Agente de Contratações suspenderá a sessão, informando no “chat” a nova data e horário para a continuidade da mesma.
- 5.14. Será inabilitado o licitante que não comprovar sua habilitação, seja por não apresentar quaisquer dos documentos exigidos, ou apresentá-los em desacordo com o estabelecido neste Edital.

6. DO PREENCHIMENTO DA PROPOSTA

- 6.1. O licitante deverá enviar sua proposta mediante o preenchimento, no sistema eletrônico, dos seguintes campos:
 - 6.1.1. Valor unitário e total do item, com 02 (duas) casas decimais após a vírgula;
 - 6.1.2. Descrição detalhada do objeto, contendo as informações similares à especificação do Termo de Referência. Em caso de divergência entre as quantidades, descrições e especificações constantes do CATSER/SIASG e do Projeto Básico, prevalecem estas últimas;
- 6.2. Todas as especificações do objeto contidas na proposta vinculam à Contratada.
- 6.3. Nos valores propostos estarão inclusos todos os custos operacionais, encargos previdenciários, trabalhistas, tributários, comerciais e quaisquer outros que incidam direta ou indiretamente no fornecimento dos bens ou serviços.
- 6.4. Os preços ofertados, tanto na proposta inicial, quanto na etapa de lances, serão de exclusiva responsabilidade do licitante, não lhe assistindo o direito de pleitear qualquer alteração sob alegação de erro, omissão ou qualquer outro pretexto.
- 6.5. O prazo de validade da proposta é fixado em 60 (sessenta) dias, a contar da data de sua apresentação.
- 6.6. Os licitantes devem respeitar os preços máximos estabelecidos nas normas de regência de contratações públicas, quando participarem de licitações públicas.
- 6.7. No caso de alguma inconsistência no descritivo dos itens entre o Edital e o constante na plataforma da CONCORRÊNCIA, deverá ser considerado o descritivo do Edital.
- 6.8. Os documentos listados no item da HABILITAÇÃO deverão ser anexados no sistema juntamente com o cadastro da proposta, previamente à abertura da sessão pública e sua ausência ensejará em desclassificação.

7. DA ABERTURA DA SESSÃO PÚBLICA, CLASSIFICAÇÃO DAS PROPOSTAS E FORMULAÇÃO DOS LANCES

- 7.1. A abertura da presente licitação dar-se-á em sessão pública, por meio de sistema eletrônico, na data, horário e local indicados neste Edital.
- 7.2. O Agente de Contratações verificará as propostas apresentadas, desclassificando desde logo aquelas que não estejam em conformidade com os requisitos estabelecidos neste Edital, que contenham vícios insanáveis ou que não apresentem as especificações técnicas exigidas no



ESTADO DO MARANHÃO
PREFEITURA MUNICIPAL DE SANTA LUZIA DO PARUÁ
12.511.093/0001-06



Projeto Básico.

- 7.3. Também será desclassificada a proposta que identifique o licitante.
- 7.4. A desclassificação será sempre fundamentada e registrada no sistema, com acompanhamento em tempo real por todos os participantes.
- 7.5. A não desclassificação da proposta não impede o seu julgamento definitivo em sentido contrário, levado a efeito na fase de aceitação.
- 7.6. O sistema ordenará automaticamente as propostas classificadas, sendo que somente estas participarão da fase de lances.
- 7.7. Iniciada a etapa competitiva, os licitantes deverão encaminhar lances exclusivamente por meio do sistema eletrônico, sendo imediatamente informados do seu recebimento e do valor consignado no registro.
- 7.8. O lance deverá ser ofertado pelo valor global proposto.
- 7.9. Os licitantes poderão oferecer lances sucessivos, observando o horário fixado para abertura da sessão e as regras estabelecidas no Edital.
- 7.10. O licitante somente poderá oferecer lance de valor inferior ao último por ele ofertado e registrado pelo sistema.
- 7.11. O intervalo mínimo de diferença de valores entre os lances, que incidirá tanto em relação aos lances intermediários quanto em relação à proposta que cobrir a melhor oferta deverá ser de no mínimo R\$ 1,00 (um real).
- 7.12. Será adotado o modo de disputa aberto, em que os licitantes apresentarão lances públicos e sucessivos.
- 7.13. A etapa competitiva, de envio de lances na sessão pública, durará dez minutos, com prorrogações sucessivas a partir dos dois minutos finais sempre que houver lance.
- 7.14. Encerrados os prazos estabelecidos nos itens “9.12” e “9.13”, o sistema ordenará os lances em ordem crescente de vantajosidade.
- 7.15. Na hipótese de o sistema eletrônico desconectar para o Agente de Contratações no decorrer da etapa de envio de lances da sessão pública e permanecer acessível aos licitantes, os lances continuarão sendo recebidos, sem prejuízo dos atos realizados.
- 7.16. Quando a desconexão do sistema eletrônico para o Agente de Contratações persistir por tempo superior a dez minutos, a sessão pública será suspensa e reiniciada somente decorridas vinte e quatro horas após a comunicação do fato aos participantes, no sítio eletrônico <https://www.gov.br/compras/pt-br>.
- 7.17. Durante a fase de lances não serão aceitos dois ou mais lances de mesmo valor, prevalecendo aquele que for recebido e registrado primeiro.
- 7.18. Durante o transcurso da sessão pública, os licitantes serão informados, em tempo real, do valor do menor lance registrado, vedada a identificação do licitante.
- 7.19. No caso de desconexão com o Agente de Contratações, no decorrer da etapa competitiva da licitação, o sistema eletrônico poderá permanecer acessível aos licitantes para a recepção dos lances.
- 7.20. Quando a desconexão do sistema eletrônico para o Agente de Contratações persistir por tempo superior a dez minutos, a sessão pública será suspensa e reiniciada somente após decorridas vinte e quatro horas da comunicação do fato pelo Agente de Contratações aos participantes, no sítio eletrônico utilizado para divulgação.
- 7.21. Caso o licitante não apresente lances, concorrerá com o valor de sua proposta.
- 7.22. Em relação a itens não exclusivos para participação de microempresas e empresas de pequeno porte, uma vez encerrada a etapa de lances, o sistema identificará as microempresas e empresas de pequeno porte participantes, procedendo à comparação com os valores da primeira colocada, se esta for empresa de maior porte, assim como das demais classificadas, para o fim de aplicar-se o disposto nos artigos 44 e 45 da LC nº 123, de 2006.



ESTADO DO MARANHÃO
PREFEITURA MUNICIPAL DE SANTA LUZIA DO PARUÁ
12.511.093/0001-06



- 7.23.** Nessas condições, as propostas de microempresas e empresas de pequeno porte que se encontrarem na faixa de até 5% (cinco por cento) acima da melhor proposta ou melhor lance serão consideradas empatadas com a primeira colocada.
- 7.24.** A melhor classificada nos termos do item anterior terá o direito de encaminhar uma última oferta para desempate, obrigatoriamente em valor inferior ao da primeira colocada, no prazo disposto e controlado pelo sistema, contados após a comunicação automática para tanto.
- 7.25.** Caso a microempresa ou a empresa de pequeno porte melhor classificada desista ou não se manifeste no prazo estabelecido, serão convocadas as demais licitantes microempresas e empresas de pequeno porte que se encontrem naquele intervalo de 5% (cinco por cento), na ordem de classificação, para o exercício do mesmo direito, no prazo estabelecido no subitem anterior.
- 7.26.** No caso de equivalência dos valores apresentados pelas microempresas e empresas de pequeno porte que se encontrem nos intervalos estabelecidos nos subitens anteriores, será realizado sorteio entre elas para que se identifique aquela que primeiro poderá apresentar melhor oferta.
- 7.27.** A ordem de apresentação pelos licitantes é utilizada como um dos critérios de classificação, de maneira que só poderá haver empate entre propostas iguais (não seguidas de lances), ou entre lances finais da fase fechada do modo de disputa aberto e fechado.
- 7.28.** Havendo eventual empate entre propostas ou lances, o critério de desempate será aquele previsto no art. 60 da Lei nº 14.133/2021.
- 7.29.** Encerrada a etapa de envio de lances da sessão pública, o Agente de Contratações deverá encaminhar, pelo sistema eletrônico, contraproposta ao licitante que tenha apresentado o melhor preço, para que seja obtida melhor proposta, vedada a negociação em condições diferentes das previstas neste Edital.
- 7.30.** A negociação será realizada por meio do sistema, podendo ser acompanhada pelos demais licitantes.
- 7.31.** Quando houver apenas um item por lote, o sistema ao final da sessão de disputa automaticamente atualizará a proposta do fornecedor pelo melhor lance ofertado. No entanto quando se tratar de mais de um item por lote o Agente de Contratações solicitará ao licitante melhor classificado que, no prazo mínimo de 02 (duas) horas, envie, através do sistema, a proposta adequada ao último lance ofertado após a negociação realizada, acompanhada, se for o caso, dos documentos complementares, quando necessários à confirmação daqueles exigidos neste Edital e já apresentados.
- 7.32.** Após a negociação do preço, o Agente de Contratações iniciará a fase de aceitação e julgamento da proposta.

8.DA ACEITABILIDADE DA PROPOSTA

- 8.1.** Encerrada a etapa de negociação, o Agente de Contratações examinará a proposta classificada em primeiro lugar quanto à adequação ao objeto e à compatibilidade do preço em relação ao máximo estipulado para contratação neste Edital e em seus documentos complementares.
- 8.2.** Será desclassificada a proposta ou o lance vencedor, que apresentar preço final superior ao preço máximo fixado, ou que apresentar preço manifestamente inexequível, salvo comprovação de oscilação de mercado ocorrido após a elaboração dos orçamentos até a data de abertura das propostas.
- 8.3.** Qualquer interessado poderá requerer que se realizem diligências para aferir a exequibilidade e a legalidade das propostas, devendo apresentar as provas ou os indícios que fundamentam a suspeita.
- 8.4.** Na hipótese de necessidade de suspensão da sessão pública para a realização de diligências,



ESTADO DO MARANHÃO
PREFEITURA MUNICIPAL DE SANTA LUZIA DO PARUÁ
12.511.093/0001-06



com vistas ao saneamento das propostas, a sessão pública somente poderá ser reiniciada mediante aviso prévio no sistema com, no mínimo, vinte e quatro horas de antecedência, e a ocorrência será registrada em ata; - O Agente de Contratações poderá convocar o licitante para enviar documento digital complementar, por meio de funcionalidade disponível no sistema, no prazo de até 24 (vinte e quatro) horas, sob pena de não aceitação da proposta.

- 8.5.** O prazo estabelecido poderá ser prorrogado pelo Agente de Contratações por solicitação escrita e justificada do licitante, formulada antes de findo o prazo, e formalmente aceita pelo Agente de Contratações.
- 8.6.** Dentre os documentos passíveis de solicitação pelo Agente de Contratações, destacam-se os que contenham as características do material ofertado, tais como: marca, modelo, tipo, fabricante e procedência, além de outras informações pertinentes, a exemplo de catálogos, folhetos ou propostas, encaminhados por meio eletrônico, ou, se for o caso, por outro meio e prazo indicados pelo Agente de Contratações, sem prejuízo do seu ulterior envio pelo sistema eletrônico, sob pena de não aceitação da proposta.
- 8.7.** Se a proposta ou lance vencedor for desclassificado, o Agente de Contratações examinará a proposta ou lance subsequente, e, assim sucessivamente, na ordem de classificação.
- 8.7.1.** Se tratando de Lote, a desclassificação de um único item do lote implicará na desclassificação da proposta para todo o lote, ou seja, a proposta somente será aceita se atender aos requisitos para todos os itens que compõem o lote.
- 8.8.** Havendo necessidade, o Agente de Contratações suspenderá a sessão, informando no "chat" a nova data e horário para a sua continuidade.
- 8.9.** O Agente de Contratações deverá encaminhar, por meio do sistema eletrônico, contraproposta ao licitante que apresentou o lance mais vantajoso, com o fim de negociar a obtenção de melhor preço, vedada a negociação em condições diversas das previstas neste Edital.
- 8.10.** Também nas hipóteses em que o Agente de Contratações não aceitar a proposta e passar à subsequente, poderá negociar com o licitante para que seja obtido preço melhor.
- 8.11.** A negociação será realizada por meio do sistema, podendo ser acompanhada pelos demais
- 8.12.** licitantes pelo "chat".

9. DO JULGAMENTO DA PROPOSTA

- 9.1.** Para julgamento, será adotado o critério de MENOR PREÇO GLOBAL, observados o valor máximo aceitável para adjudicação, os prazos para fornecimento, as especificações técnicas, parâmetros mínimos de desempenho e qualidade e demais condições definidas neste Edital.
- 9.2.** O Agente de Contratações anunciará o licitante detentor da proposta ou lance de menor valor imediatamente após a fase de aceitação das propostas ou, quando for o caso, após negociação e decisão pelo Agente de Contratações acerca da aceitação do lance de menor valor.
- 9.3.** Se a proposta de menor valor não for aceitável ou se o licitante desatender às exigências de habilitação, o Agente de Contratações poderá examinar a proposta subsequente, verificando a sua aceitabilidade e verificando as condições de habilitação do proponente, na ordem de classificação, ordenada e sucessivamente, até a apuração de uma proposta que atenda ao edital, sendo o respectivo licitante declarado vencedor.
- 9.4.** No caso de discordância entre valores numéricos e por extenso, prevalecerão estes últimos e, entre preços unitários e totais, os primeiros.



ESTADO DO MARANHÃO
PREFEITURA MUNICIPAL DE SANTA LUZIA DO PARUÁ
12.511.093/0001-06



- 9.5.** Serão desclassificadas as propostas que conflitem com as normas deste Edital ou da legislação em vigor.
- 9.6.** Serão desclassificadas as propostas que:
- 9.6.1.** Contiverem vícios insanáveis;
 - 9.6.2.** Não obedecerem às especificações técnicas pormenorizadas no edital;
 - 9.6.3.** Apresentarem preços inexequíveis nos termos do § 4º, artigo 59, da Lei 14.133/2021, ou permanecerem acima do orçamento estimado para a contratação;
 - 9.6.4.** Não tiverem sua exequibilidade demonstrada, quando exigido pela Administração;
 - 9.6.5.** Apresentarem desconformidade com quaisquer outras exigências do edital, desde que insanável.
- 9.7.** A verificação da conformidade das propostas poderá ser feita exclusivamente em relação à proposta mais bem classificada.
- 9.8.** O Agente de Contratações poderá realizar diligências para aferir a exequibilidade das propostas ou exigir dos licitantes que ela seja demonstrada.
- 9.9.** No caso de obras e serviços de engenharia e arquitetura, para efeito de avaliação da exequibilidade e de sobrepreço, serão considerados o preço global, os quantitativos e os preços unitários tidos como relevantes, observado o critério de aceitabilidade de preços unitário e global a ser fixado no edital, conforme as especificidades do mercado correspondente.
- 9.10.** Nas contratações de obras e serviços de engenharia, será exigida garantia adicional do licitante vencedor cuja proposta for inferior a 75% (setenta e cinco por cento) do valor orçado pela Administração, equivalente à diferença entre este último e o valor da proposta, sem prejuízo das demais garantias exigíveis de acordo com esta Lei.
- 9.11.** Em caso de empate entre duas ou mais propostas, serão utilizados os seguintes critérios de desempate, nesta ordem:
- I- Disputa final, hipótese em que os licitantes empatados poderão apresentar nova proposta em ato contínuo à classificação;
 - II- Avaliação do desempenho contratual prévio dos licitantes, para a qual deverão preferencialmente ser utilizados registros cadastrais para efeito de atesto de cumprimento de obrigações previstos nesta Lei; III - Desenvolvimento pelo licitante de ações de equidade entre homens e mulheres no ambiente de trabalho, conforme regulamento;
 - III- Desenvolvimento pelo licitante de programa de integridade, conforme orientações dos órgãos de controle.
- 9.12.** Em igualdade de condições, se não houver desempate, será assegurada preferência, sucessivamente, aos bens e serviços produzidos ou prestados por:
- I- Empresas estabelecidas no território do Estado ou do Distrito Federal do órgão ou entidade da Administração Pública estadual ou distrital licitante ou, no caso de licitação realizada por órgão ou entidade de Município, no território do Estado em que este se localize;
 - II- Empresas brasileiras;
 - III- - Empresas que invistam em pesquisa e no desenvolvimento de tecnologia no País;
 - IV- - Empresas que comprovem a prática de mitigação, nos termos da Lei nº 12.187, de 29 de dezembro de 2009.



ESTADO DO MARANHÃO
PREFEITURA MUNICIPAL DE SANTA LUZIA DO PARUÁ
12.511.093/0001-06



§ 2º As regras previstas nos subitens 8.6 e 8.7 não prejudicarão a aplicação do disposto no art. 44 da Lei Complementar nº 123, de 14 de dezembro de 2006.

- 9.13. Definido o resultado do julgamento, a Administração poderá negociar condições mais vantajosas com o primeiro colocado.
- 9.14. A negociação poderá ser feita com os demais licitantes, segundo a ordem de classificação inicialmente estabelecida, quando o primeiro colocado, mesmo após a negociação, for desclassificado em razão de sua proposta permanecer acima do preço máximo definido pela Administração.
- 9.15. A negociação será conduzida pelo agente de contratação ou comissão de contratação, na forma de regulamento, e, depois de concluída, terá seu resultado divulgado a todos os licitantes e anexado aos autos do processo licitatório

10. DO ENCAMINHAMENTO DA PROPOSTA READEQUADA

- 10.1. Ao final do certame, deverá o licitante vencedor atualizar a proposta com os descontos ofertados de forma homogênea, **mantendo-se a proporção de desconto para cada item em relação a Planilha Original da Licitação**, a fim de evitar jogo de planilhas. A Planilha Atualizada deverá ser anexada após o término da sessão de lances e deverá estar assinada pelo representante legal da empresa e por seu responsável técnico. Será concedido um prazo de até 24 horas, sob pena de desclassificação do licitante em caso de não envio dentro do prazo estabelecido.

11. DOS DOCUMENTOS DE HABILITAÇÃO

- 11.1. Como condição prévia ao exame da documentação de habilitação do licitante detentor da proposta classificada em primeiro lugar, os Agentes de Contratação verificarão o eventual descumprimento das condições de participação, especialmente quanto à existência de sanção que impeça a participação no certame ou a futura contratação, mediante a consulta aos seguintes cadastros:
- 11.1.1. SICAF;
- 11.1.2. Consulta Consolidada de Pessoa Jurídica do Tribunal de Contas da União (<https://certidoes-apf.apps.tcu.gov.br/>)
- 11.1.3. A consulta aos cadastros será realizada em nome da empresa licitante e também de seu sócio majoritário, por força do artigo 12 da Lei nº 8.429, de 1992, que prevê, dentre as sanções impostas ao responsável pela prática de ato de improbidade administrativa, a proibição de contratar com o Poder Público, inclusive por intermédio de pessoa jurídica da qual seja sócio majoritário.
- 11.1.3.1. Caso conste na Consulta de Situação do Fornecedor a existência de Ocorrências Impeditivas Indiretas, o gestor diligenciará para verificar se houve fraude por parte das empresas apontadas no Relatório de Ocorrências Impeditivas Indiretas.
- 11.1.3.2. A tentativa de burla será verificada por meio dos vínculos societários, linhas de fornecimento similares, dentre outros.
- 11.1.3.3. O licitante será convocado para manifestação previamente à sua desclassificação.
- 11.1.4. Constatada a existência de sanção, os Agentes de Contratação reputarão o licitante inabilitado, por falta de condição de participação.



ESTADO DO MARANHÃO
PREFEITURA MUNICIPAL DE SANTA LUZIA DO PARUÁ
12.511.093/0001-06



- 11.1.5.** No caso de inabilitação, haverá nova verificação, pelo sistema, da eventual ocorrência do empate ficto, previsto nos arts. 44 e 45 da Lei Complementar nº 123, de 2006, seguindo-se a disciplina antes estabelecida para aceitação da proposta subsequente.
- 11.2.** É dever do licitante atualizar previamente as comprovações constantes do SICAF para que estejam vigentes na data da abertura da sessão pública, ou encaminhar, em conjunto com a apresentação da proposta, a respectiva documentação atualizada.
- 11.3.** O descumprimento do subitem acima implicará a inabilitação do licitante, exceto se a consulta aos sítios eletrônicos oficiais emissores de certidões feita pelos Agentes de Contratação lograr êxito em encontrar a(s) certidão(ões) válida(s), conforme art. 43, §3º, do Decreto 10.024, de 2019.
- 11.4.** Havendo a necessidade de envio de documentos de habilitação complementares, necessários à confirmação daqueles exigidos neste Edital e já apresentados, o licitante será convocado a encaminhá-los, em formato digital, via sistema, no prazo de **02 (duas) horas**, sob pena de inabilitação.
- 11.5.** Somente haverá a necessidade de comprovação do preenchimento de requisitos mediante apresentação dos documentos originais não-digitais quando houver dúvida em relação à integridade do documento digital.
- 11.6.** Não serão aceitos documentos de habilitação com indicação de CNPJ/CPF diferentes, salvo aqueles legalmente permitidos.
- 11.6.1.** Se o licitante for a matriz, todos os documentos deverão estar em nome da matriz, e se o licitante for a filial, todos os documentos deverão estar em nome da filial, exceto aqueles documentos que, pela própria natureza, comprovadamente, forem emitidos somente em nome da matriz.
- 11.6.2.** Serão aceitos registros de CNPJ de licitante matriz e filial com diferenças de números de documentos pertinentes ao CND e ao CRF/FGTS, quando for comprovada a centralização do recolhimento dessas contribuições.
- 11.7.** Ressalvado o disposto no item 11.4, os licitantes deverão encaminhar, nos termos deste Edital, a documentação relacionada nos itens a seguir, para fins de habilitação:
- 11.8. HABILITAÇÃO JURÍDICA**
- 11.8.1.** Cédula de identidade do empresário (no caso de microempreendedor individual, ou empresário, ou empresa individual de responsabilidade limitada - EIRELI), ou de todos os sócios (no caso de sociedade civil ou empresarial), ou do presidente (no caso de cooperativa, fundação ou sociedade anônima); e
- 11.8.2.** No caso de empresário individual: inscrição no Registro Público de Empresas Mercantis, a cargo da Junta Comercial da respectiva sede; ou
- 11.8.3.** Em se tratando de microempreendedor individual – MEI: Certificado da Condição de Microempreendedor Individual - CCMEI; ou
- 11.8.4.** No caso de sociedade empresária ou empresa individual de responsabilidade limitada - EIRELI: ato constitutivo, estatuto ou contrato social em vigor, com todas as suas eventuais alterações ou consolidado, devidamente registrado na Junta Comercial da respectiva sede, acompanhado de documento comprobatório de seus administradores; ou



ESTADO DO MARANHÃO
PREFEITURA MUNICIPAL DE SANTA LUZIA DO PARUÁ
12.511.093/0001-06



- 11.8.5.No caso de sociedade simples: Inscrição do ato constitutivo no Registro Civil das Pessoas Jurídicas do local de sua sede, acompanhada de prova da indicação dos seus administradores; ou
- 11.8.6.No caso de cooperativa: ata de fundação e estatuto social em vigor, com a ata da assembleia que o aprovou, devidamente arquivado na Junta Comercial ou inscrito no Registro Civil das Pessoas Jurídicas da respectiva sede, bem como o registro de que trata o art. 107 da Lei nº 5.764, de 1971; ou
- 11.8.7.Decreto de autorização, em se tratando de empresa ou sociedade estrangeira em funcionamento no País, e ato de registro ou autorização para funcionamento expedido pelo órgão competente, quando a atividade assim o exigir.

11.9.A **REGULARIDADE FISCAL E TRABALHISTA** será comprovada mediante a apresentação dos seguintes documentos:

- 11.9.1.Prova de inscrição no Cadastro Nacional de Pessoas Jurídicas ou no Cadastro de Pessoas Físicas, conforme o caso;
- 11.9.2.Prova de inscrição no Cadastro de Contribuintes Estadual ou Municipal, se houver, relativo ao domicílio ou sede do licitante, pertinente ao seu ramo de atividade e compatível com o objeto contratual.
- 11.9.3.Prova de regularidade com a Fazenda Federal do domicílio ou sede do licitante, mediante a apresentação da Certidão Negativa de Débitos ou Positiva com efeitos negativos Relativos aos Débitos Federais e à Dívida Ativa da União;
- 11.9.4.Prova de regularidade com a Fazenda Estadual do domicílio ou sede do licitante, mediante a apresentação das Certidão Negativa ou Positiva com efeitos negativos de Débito e Certidão Negativa ou Positiva com efeitos negativos de Dívida Ativa;
- 11.9.5.Prova de regularidade com a Fazenda Municipal do domicílio ou sede do licitante mediante a apresentação das Certidão Negativa ou Positiva com efeitos negativos de Débitos e Certidão Negativa ou Positiva com efeitos negativos de Dívida Ativa;
- 11.9.6.Quando a prova de regularidade de que trata o item 8.9.5 for comprovada mediante a apresentação de uma única certidão e dela não constar expressamente essa informação, caberá a licitante demonstrar com documentação hábil essa condição.
- 11.9.7.Prova de regularidade relativa ao Fundo de Garantia por Tempo de Serviço-FGTS, mediante a apresentação do Certificado de Regularidade do FGTS-CRF;
- 11.9.8.Prova de inexistência de débitos inadimplidos perante a Justiça do Trabalho, mediante a apresentação da Certidão Negativa de Débitos Trabalhistas-CNDT;

11.10.QUALIFICAÇÃO TÉCNICA

- 11.10.1.Registro ou inscrição da Empresa e dos Responsáveis Técnicos no **Conselho Regional de Engenharia, Arquitetura e Agronomia - CREA e/ou pelo Conselho de Arquitetura e Urbanismo – CAU e/ou Conselho Regional de Técnicos Industriais – CRT** da região sede da Empresa. No ato da assinatura do contrato a licitante vencedora sediada em outras regiões de jurisdição do CREA/CAU/CRT deverá apresentar visto do CREA – MA/CAU – MA/CRT – MA.



ESTADO DO MARANHÃO
PREFEITURA MUNICIPAL DE SANTA LUZIA DO PARUÁ
12.511.093/0001-06



- 11.10.2.** Comprovação da licitante possuir em seu corpo técnico, ao tempo do início do contrato, profissional de nível superior integrante do quadro permanente da empresa reconhecido(s) pelo **CREA e/ou CAU e/ou CRT**, detentor de atestado de responsabilidade técnica, devidamente registrado no **CREA e/ou CAU e/ou CRT** da região onde os serviços foram executados, acompanhado da respectiva **Certidão de Acervo Técnico – CAT**, que comprove ter o profissional executado satisfatoriamente a (s) obra (s)/serviço(s) compatível(is) com o objeto desta licitação..
- 11.10.3.** Os profissionais indicados como responsáveis técnicos deverão comprovar o vínculo com a empresa por meio do contrato social, contrato ou termo de prestação de serviço, ou ata de eleição da diretoria que comprove que o responsável técnico está ligado à empresa ou ainda mediante declaração de disponibilidade futura, informando que o profissional integrará o quadro da licitante como responsável técnico, se a empresa vier a ser contratada, conforme autoriza o Acórdão n.º 2607/2011 – PLENÁRIO - TCU. Quando tratar -se de dirigente ou sócio da empresa licitante, tal comprovação será feita por meio do ato constitutivo dessa e certidão do CREA/CAU devidamente atualizada.
- 11.10.4.** Os profissionais indicados pelo licitante na forma dos incisos I e III, do artigo 67, da Lei 14.133/21 deverão participar da obra ou serviço objeto da licitação, e será admitida a sua substituição por profissionais de experiência equivalente ou superior, desde que aprovada pela Administração.
- 11.10.5.** A apresentação do Certificado de Registro Cadastral – CRC, expedido pela Comissão Permanente de Licitação – Cadastro de Fornecedores, ou por órgão que a antecedeu, ou de outro órgão da Administração Pública Federal ou de outros Estados, substituirá os documentos enumerados nos subitens 11.8, obrigando-se a licitante a apresentar o referido Certificado acompanhado da Declaração da Inexistência de Fato Impeditivo da sua Habilitação anexo constante nesse Edital.
- 11.10.6.** É de exclusiva responsabilidade das licitantes a juntada de todos os documentos necessários à habilitação.
- 11.10.7.** É vedada a indicação de um mesmo responsável técnico por mais de uma empresa proponente, fato este que inabilitará todas as envolvidas. Quando se tratar de dirigente ou sócio da empresa licitante, tal comprovação será feita através do Ato Constitutivo da mesma e certidão do **CREA e/ou CAU e/ou CRT**, devidamente atualizada.
- 11.10.8. Atestado (s) de capacidade técnica – operacional** que comprove(m) que a licitante tenha executado para órgão ou entidade da administração pública direta ou indireta, federal, estadual, municipal, ou ainda, para empresas privadas, obra/serviços de características técnicas similares as do objeto da presente licitação.
- 11.10.9. Declaração formal e expressa da licitante**, registrando a disponibilidade da equipe técnica, devendo constar o nome e a qualificação de cada membro indicado, assim como instalações, máquinas e equipamentos considerados essenciais para o cumprimento objeto da licitação. Essa declaração supre a necessidade de apresentação prévia de quaisquer documentos sobre os equipamentos mínimos para a execução.
- 11.10.9.1.** As instalações, os equipamentos e a equipe técnica disponível conforme declarados pela licitante nesta alínea estarão sujeitos a vistoria “in loco”, pela Prefeitura Municipal de Santa



ESTADO DO MARANHÃO
PREFEITURA MUNICIPAL DE SANTA LUZIA DO PARUÁ
12.511.093/0001-06



Luzia do Paruá por ocasião da contratação e sempre que necessário, a exclusivo critério da CONTRATANTE;

11.10.9.2. Declaração da própria licitante de que visitou o local da obra, para constatar as condições de execução e peculiaridades inerentes à natureza dos trabalhos, se inteirou dos dados indispensáveis à apresentação da proposta, e que os preços a serem propostos cobrirão quaisquer despesas que incidam ou venham a incidir sobre a execução do objeto licitado, ou **Declaração de que não visitou o local da obra**, mas que se responsabiliza pela execução, sendo de total responsabilidade da licitante, que tomou conhecimento de todas as informações e das condições locais para o cumprimento das obrigações objeto da licitação, ou, **Declaração de que conhece os locais dos serviços e suas circunvizinhanças**, que se inteirou das mesmas, avaliou os problemas futuros e que os custos propostos cobrem quaisquer dificuldades decorrentes da execução dos serviços licitados, tendo obtido todas as informações necessárias para elaboração da proposta e execução do contrato, conforme modelo apresentado no **ANEXO IX – Declaração de Visita**.

11.10.9.3. Qualquer informação adicional relativa à localização da obra, se necessária, poderá ser fornecida pela Secretaria Municipal de Obras;

11.10.9.4. A visita deverá ser agendada no prazo de até 02 (dois) dias úteis antes da data da licitação, através do e-mail cplprefeituraslp@gmail.com.

11.10.9.5. Os custos de visita aos locais das obras/serviços correrão por exclusiva conta da licitante.

11.11. QUALIFICAÇÃO ECONÔMICO-FINANCEIRA:

a) **Balço patrimonial, demonstração de resultado do Exercício e demais demonstrações contábeis dos 02 (dois) últimos exercícios sociais**, já exigíveis e apresentados na forma da lei, que comprovem a boa situação financeira da empresa, vedada a sua substituição por balancetes ou balanços provisórios, podendo ser atualizados por índices oficiais quando encerrado há mais de 3 (três) meses da data de apresentação da proposta;

b) No caso de empresa constituída no exercício social vigente, admite-se a apresentação de balanço patrimonial referente ao período de existência da sociedade;

c) É admissível o balanço intermediário, se decorrer de lei ou contrato social/estatuto social.

d) Caso o licitante seja cooperativa, tais documentos deverão ser acompanhados da última auditoria contábil-financeira, conforme dispõe o artigo 112 da Lei nº 5.764, de 1971, ou de uma declaração, sob as penas da lei, de que tal auditoria não foi exigida pelo órgão fiscalizador;

e) A comprovação da situação financeira da empresa será constatada mediante obtenção de índices de Liquidez Geral (LG), Solvência Geral (SG) e Liquidez Corrente (LC), superiores a 1 (um) resultantes da aplicação das fórmulas:

$$LG = \frac{\text{Ativo Circulante} + \text{Realizável a Longo Prazo}}{\text{Passivo Circulante} + \text{Passivo Não Circulante}}$$

$$SG = \frac{\text{Ativo Total}}{\text{Passivo Circulante} + \text{Passivo Não Circulante}}$$

$$LC = \frac{\text{Ativo Circulante}}{\text{Passivo Circulante}}$$



ESTADO DO MARANHÃO
PREFEITURA MUNICIPAL DE SANTA LUZIA DO PARUÁ
12.511.093/0001-06



e.1) As empresas deverão comprovar, considerados os riscos para a Administração, o capital mínimo ou o patrimônio líquido mínimo de **10% (dez por cento)** do valor estimado da contratação ou do item pertinente.

11.11.1. As empresas com menos de um exercício financeiro devem cumprir a exigência deste item mediante apresentação de Balanço de Abertura ou do último balanço patrimonial levantado, conforme o caso. b.7) Os balanços emitidos via Sistema Público de Escrituração Fiscal Digital - Sped Fiscal, só será aceito mediante recibo de entrega emitido pelo Sistema, de acordo com o Decreto nº 8.683, de 25 de fevereiro de 2016.

11.12. Relação de Compromissos Firmados: Comprovação por meio de relação dos compromissos assumidos pelo licitante que importem em diminuição de sua capacidade econômico-financeira, excluídas parcelas já executadas de contratos firmado - conforme permissivo do **Art. 69, § 3º da Lei Federal 14.133/21**;

11.12.1. A exigência da referida Declaração é justificada tendo em vista os riscos que a incapacidade financeira da empresa pode causar à Administração Pública Municipal, evitando-se assim, que outros compromissos anteriormente firmados pela empresa, venha a comprometer a sua capacidade de executar o objeto do futuro contrato. Quanto à regra de verificação de 1/12 é em comparação com o Patrimônio Líquido da empresa, esta se alinha à regularidade com a qual será necessário para executar o objeto da licitação, garantindo assim, a capacidade econômico-financeira da mesma.

11.13. Certidão Negativa de Feitos Sobre Falência expedida pelo distribuidor da sede do licitante, com data não excedente a 60 (sessenta) dias de antecedência da data de apresentação dos documentos de habilitação, quando não vier expresso o prazo de validade.

11.14. O licitante enquadrado como microempreendedor individual que pretenda auferir os benefícios do tratamento diferenciado previstos na Lei Complementar n. 123/2006, estará dispensado (a) da prova de inscrição nos cadastros de contribuintes estadual e municipal.

11.15. A existência de restrição relativamente à regularidade fiscal não impede que a licitante qualificada como microempresa ou empresa de pequeno porte seja declarada vencedora, uma vez que atenda a todas as demais exigências do edital.

11.15.1. A declaração do vencedor acontecerá no momento imediatamente posterior à fase de habilitação.

11.16. Caso a proposta mais vantajosa seja ofertada por licitante qualificada como microempresa ou empresa de pequeno porte, e uma vez constatada a existência de alguma restrição no que tange à regularidade fiscal, a mesma será convocada para, no prazo de 5 (cinco) dias úteis, após a declaração do vencedor, comprovar a regularização. O prazo poderá ser prorrogado por igual período, a critério da administração pública, quando requerida pelo licitante, mediante apresentação de justificativa.

11.17. A não-regularização fiscal e trabalhista no prazo previsto no subitem anterior acarretará a inabilitação do licitante, sem prejuízo das sanções previstas neste Edital, sendo facultada a convocação dos licitantes remanescentes, na ordem de classificação. Se, na ordem de classificação, seguir-se outra microempresa, empresa de pequeno porte ou sociedade cooperativa com alguma restrição na documentação fiscal e trabalhista, será concedido o mesmo prazo para regularização.



ESTADO DO MARANHÃO
PREFEITURA MUNICIPAL DE SANTA LUZIA DO PARUÁ
12.511.093/0001-06



- 11.18.** Havendo necessidade de analisar minuciosamente os documentos exigidos, o Pregoeiro suspenderá a sessão, informando no “chat” a nova data e horário para a continuidade da mesma.
- 11.19.** Será inabilitado o licitante que não comprovar sua habilitação, deixar de apresentar quaisquer dos documentos exigidos para a habilitação, ou apresentá-los em desacordo com o estabelecido neste Edital.
- 11.20.** Nos itens não exclusivos a microempresas, empresas de pequeno porte, em havendo inabilitação, haverá nova verificação, pelo sistema, da eventual ocorrência do empate ficto, previsto nos artigos 44 e 45 da LC nº 123/2006, seguindo-se a disciplina antes estabelecida para aceitação da proposta subsequente.
- 11.21.** Não serão aceitos protocolos de entrega ou de solicitação de documento em substituição aos requeridos no presente edital e seus anexos.
- 11.22.** Constatado o atendimento às exigências fixadas neste edital, o licitante será declarado vencedor.

12. DO ENCAMINHAMENTO DA PROPOSTA E DOCUMENTOS DE HABILITAÇÃO

- 12.1.** A proposta final do licitante vencedor e os documentos exigidos para habilitação, **se necessário e mediante solicitação do pregoeiro**, serão remetidos em original, por qualquer processo de cópia reprográfica, autenticada por tabelião de notas, ou por servidor da Administração, desde que conferidos com o original, ou publicação em órgão da imprensa oficial, para análise, no prazo de 02 (dois) dias úteis, à Comissão Permanente de Licitação da Prefeitura Municipal de Santa Luzia do Paruá, situada na Avenida Professor João Moraes de Sousa, 355 – Centro, Santa Luzia do Paruá – MA.
- 12.2.** Será inabilitado ou recusada a aceitação da proposta do licitante que não enviar os documentos no prazo estipulado no item anterior, sem prejuízo das sanções previstas neste Edital.
- 12.3.** O licitante que abandonar o certame, deixando de enviar os documentos indicados neste item, será desclassificado e sujeitar-se-á às sanções previstas neste edital.

13. DOS RECURSOS

- 13.1.** O Agente de Contratações declarará o vencedor e, depois de decorrida a fase de regularização fiscal de microempresa, empresa de pequeno porte ou sociedade cooperativa, se for o caso, concederá o prazo de no mínimo (20) vinte minutos, para que qualquer licitante manifeste a intenção de recorrer, de forma motivada, isto é, indicando contra qual(is) decisão(ões) pretende recorrer e por quais motivos, em campo próprio do sistema.
- 13.2.** A falta de manifestação imediata e motivada da intenção de interpor recurso, no momento da sessão pública desta licitação, implica decadência desse direito, ficando o Agente de Contratações autorizado a encaminhar o processo a Autoridade Competente para adjudicar o objeto à LICITANTE VENCEDORA.
- 13.3.** Havendo quem se manifeste, caberá ao Agente de Contratações verificar a tempestividade e a existência de motivação da intenção de recorrer, para decidir se admite ou não o recurso, fundamentadamente.
- 13.3.1.** Nesse momento o Agente de Contratações não adentrará no mérito recursal, mas apenas verificará as condições de admissibilidade do recurso.



ESTADO DO MARANHÃO
PREFEITURA MUNICIPAL DE SANTA LUZIA DO PARUÁ
12.511.093/0001-06



- 13.3.2.** A falta de apresentação das razões de recurso, em campo próprio do sistema, também importará a decadência do direito de recurso e, via de consequência, a adjudicação do objeto da licitação à LICITANTE VENCEDORA.
- 13.4.** A recorrente que tiver sua intenção de recurso aceita deverá registrar as razões do recurso, em campo próprio do sistema, no prazo de 03 (três) dias úteis, ficando as demais LICITANTES, desde logo, intimadas a apresentar contrarrazões, também via sistema, em igual prazo, que começará a correr do término do prazo da recorrente, sendo-lhes assegurada vista imediata dos elementos indispensáveis à defesa dos seus interesses.
- 13.5.** O acolhimento do recurso importará na invalidação apenas dos atos insuscetíveis de aproveitamento.

14. DA REABERTURA DA SESSÃO PÚBLICA

- 14.1.** A sessão pública poderá ser reaberta:
- 14.1.1.** Nas hipóteses de provimento de recurso que leve à anulação de atos anteriores à realização da sessão pública precedente ou em que seja anulada a própria sessão pública, situação em que serão repetidos os atos anulados e os que dele dependam.
- 14.1.2.** Quando houver erro na aceitação do preço melhor classificado ou quando o licitante declarado vencedor não assinar o contrato ou não comprovar a regularidade fiscal, nos termos do art. 43, §1º da LC nº 123/2006. Nessas hipóteses, serão adotados os procedimentos imediatamente posteriores ao encerramento da etapa de lances.
- 14.2.** Todos os licitantes remanescentes deverão ser convocados para acompanhar a sessão reaberta.
- 14.3.** A convocação se dará por meio do sistema eletrônico ("chat"), e-mail, ou, ainda, mensagem eletrônica, de acordo com a fase do procedimento licitatório.
- 14.4.** A convocação feita por e-mail ou mensagem eletrônica dar-se-á de acordo com os dados contidos no SICAF, sendo responsabilidade do licitante manter seus dados cadastrais atualizados.

15. DA ADJUDICAÇÃO E DA HOMOLOGAÇÃO

- 15.1.** O objeto da licitação será adjudicado ao licitante declarado vencedor, por ato da autoridade competente, caso não haja interposição de recurso, ou pela mesma autoridade competente, após a regular decisão dos recursos apresentados.
- 15.2.** Após a fase recursal, constatada a regularidade dos atos praticados, a autoridade competente homologará o procedimento licitatório.

16. DO CONTRATO

- 16.1.** Findo o processo licitatório, a empresa vencedora será convocada via sistema eletrônico e e-mail a assinar o Contrato, que obedecerá ao modelo em documento complementar, no prazo de 5 (cinco) dias úteis contados da convocação emitida pelo Setor, podendo ser prorrogado mediante anuência e conveniência administrativa, sob pena de decair do direito à contratação.
- 16.2.** O subitem acima deverá ser desconsiderado caso seja outra a decisão da autoridade competente que não a homologação do processo licitatório ou outra for sua decisão.
- 16.3.** A recusa injustificada do adjudicatário em assinar o contrato ou em aceitar ou retirar o instrumento equivalente no prazo estabelecido pela Administração caracterizará o



ESTADO DO MARANHÃO
PREFEITURA MUNICIPAL DE SANTA LUZIA DO PARUÁ
12.511.093/0001-06



descumprimento total da obrigação assumida e o sujeitará às penalidades legalmente estabelecidas e à imediata perda da garantia de proposta em favor do órgão ou entidade licitante.

- 16.4.** Caso a licitante vencedora não atenda ao prazo previsto no item 15.1, ensejará a aplicação das sanções estabelecidas no item sanções administrativas deste instrumento, reservando-se o CONTRATANTE, o direito de convocar as licitantes remanescentes, na ordem de classificação, para fazê-lo em igual prazo e nas mesmas condições propostas pela primeira classificada, inclusive quanto ao preço, ou revogar a licitação, independentemente das sanções previstas para a licitante vencedora neste instrumento.
- 16.5.** Nos termos do art. 96 da Lei Federal 14.133/2021, como condição para assinatura do contrato, o licitante deverá apresentar SEGURO GARANTIA no valor referente a 5% (cinco por cento) do valor vencedor da licitação. Caberá ao contratado optar por uma das seguintes modalidades de garantia:
- CAUÇÃO em dinheiro ou em títulos da dívida pública emitidos sob a forma escritural, mediante registro em sistema centralizado de liquidação e de custódia autorizado pelo Banco Central do Brasil, e avaliados por seus valores econômicos, conforme definido pelo Ministério da Economia;
 - SEGURO-GARANTIA;
 - FIANÇA BANCÁRIA emitida por banco ou instituição financeira devidamente autorizada a operar no País pelo Banco Central do Brasil.

17. DO PRAZO PARA VIGÊNCIA DO CONTRATO/PRAZO DE EXECUÇÃO DA OBRA

- 17.1.** O contrato decorrente deste edital possuirá prazo de validade de 12 (doze) meses conforme especificado na minuta contratual.
- 17.2.** Se a empresa vencedora deixar de executar os serviços dentro das especificações estabelecidas, será responsável pela imediata substituição ou regularização do serviço rejeitado e o tempo despendido poderá ser computado para aplicação das penalidades previstas neste instrumento.
- 17.3.** O prazo de execução da obra será de 90 (noventa) dias conforme estabelecido no Cronograma Físico Financeiro.

18. DAS OBRIGAÇÕES DA CONTRATADA

- 18.1.** Além das obrigações legais, regulamentares e das demais constantes deste instrumento e seus documentos complementares, obriga-se, ainda, a empresa vencedora a:
- 18.2.** E-MAIL preferencialmente INSTITUCIONAL: É dever empresa vencedora/contratada manter durante o período de vigência do contrato/serviço, e-mail, preferencialmente institucional, atualizado, vigente e operacional, para executar os contatos oficiais com o CONTRATANTE, para realização de contratos, adendos, renovações, notificações, ofícios e todos demais atos administrativos.
- 18.3.** Efetuar a entrega do objeto licitado no prazo e local informado, juntamente com a emissão da ordem de compra/serviço, mediante agendamento prévio junto ao CONTRATANTE.



ESTADO DO MARANHÃO
PREFEITURA MUNICIPAL DE SANTA LUZIA DO PARUÁ
12.511.093/0001-06



- 18.4.** Carregar e disponibilizar o(s) produto(s) no(s) local(is) indicado(s) também constituem obrigações exclusivas da empresa vencedora, a serem cumpridas com força de trabalho própria e as suas expensas.
- 18.5.** O recebimento dos materiais será provisório para posterior verificação de sua conformidade com as especificações da licitação e da proposta.
- 18.6.** O pedido de prorrogação de prazo para entrega dos objetos somente será conhecido pelo CONTRATANTE, caso o mesmo seja devidamente fundamentado e entregue no Setor de Licitações, antes de expirar o prazo contratual inicialmente estabelecido.
- 18.7.** Garantir os materiais ou equipamentos contra defeitos de fabricação e também, contra vícios, defeitos ou incorreções, resultantes da entrega.
- 18.8.** Fornecer materiais ou equipamentos de primeira qualidade, considerando-se como tais àqueles que atendam satisfatoriamente os fins aos quais se destinam, apresentando ótimo rendimento, durabilidade e praticidade.
- 18.9.** Arcar com todos os ônus necessários à completa entrega, considerando-se como tal a disponibilização, no local indicado pelo Município de SANTA LUZIA DO PARUÁ, conforme quantitativos dos serviços adjudicados, tais como transporte, encargos sociais, tributos e outras incidências, se ocorrerem.
- 18.10.** Substituir, no prazo máximo de 2 (dois) dias úteis, os produtos ou serviços que, no ato da entrega, estiverem com suas embalagens violadas e/ou com identificação ilegível e em desacordo com as condições necessárias estabelecidas neste instrumento. Exceto, quando pela natureza do bem, origem do produto e logística de sua entrega, for impossível substituir no prazo de 02 (dois) dias, podendo o CONTRATANTE conceder prazo maior.
- 18.11.** Substituir, ainda, por outro de qualidade, todo produto aplicado com defeito de fabricação.
- 18.12.** Assumir inteira responsabilidade pela efetiva entrega do objeto licitado e efetuar-la de acordo com as especificações e instruções deste Instrumento e seus documentos complementares, sendo que o transporte até o(s) local(is) de entrega correrá exclusivamente por conta do fornecedor, bem como pelo que o método de embalagem deverá ser adequado à proteção efetiva de toda mercadoria contra choques e intempéries durante o transporte.
- 18.13.** Reparar, corrigir, remover, reconstruir ou substituir, às suas expensas, no todo ou em parte, o objeto deste instrumento, em que se verificarem vícios, defeitos ou incorreções, resultantes da entrega do(s) produto(s), num prazo máximo de 10 (dez) dias consecutivos, salvo quando o defeito for, comprovadamente, provocado por uso indevido, sendo que o tempo extra despendido poderá ser computado para aplicação das penalidades previstas neste instrumento.
- 18.14.** Cumprir rigorosamente com o disposto no Edital e demais documentos complementares.
- 18.15.** Manter durante a execução deste contrato todas as condições de habilitação e qualificação exigidas na licitação.
- 18.16.** Responsabilizar-se pelos ônus resultantes de quaisquer ações, demandas, custos e despesas decorrentes de danos, ocorridos por culpa sua ou de qualquer de seus empregados e prepostos, obrigando-se outrossim por quaisquer responsabilidades decorrentes de ações judiciais movidas por terceiros, que lhe venham a ser exigidas por força da Lei, ligadas ao cumprimento do presente Instrumento.



ESTADO DO MARANHÃO
PREFEITURA MUNICIPAL DE SANTA LUZIA DO PARUÁ
12.511.093/0001-06



- 18.17.** Responder por danos materiais ou físicos, causados por seus empregados, diretamente ao CONTRATANTE ou a terceiros, decorrente de sua culpa ou dolo.
- 18.18.** Em tudo agir segundo as diretrizes da Administração.

19. DO CONTRATO

- 19.1.** Encerrado o procedimento licitatório, o representante legal da empresa cuja proposta foi declarada vencedora será convocado via sistema eletrônico e e-mail para firmar/assinar o contrato ou instrumento equivalente, conforme minuta presente em documento complementar, no prazo de 5 (cinco) dias úteis contados da convocação emitida pelo Setor Responsável, prorrogáveis por mesmo prazo, sob pena de decair do direito à contratação.
- 19.2.** Caso o adjudicatário não apresente situação regular no ato de assinatura do contrato ou recuse-se a assiná-lo, serão convocados os licitantes remanescentes, observada a ordem de classificação para celebrar o contrato.
- 19.3.** O contrato celebrado será rescindido em caso de descumprimento contratual e aplicado as sanções cabíveis e pertinentes em conformidade com a Lei Federal nº 14.133/2021.

20. DAS OBRIGAÇÕES DO CONTRATANTE

- 20.1.** O regime jurídico desta contratação confere ao contratante as prerrogativas do Art. 104 da Lei nº 14.133/2021.
- 20.2.** Constituem obrigações do CONTRATANTE, além da constante do Art. 115 da Lei nº 14.133/2021, as especificadas no Edital.
- 20.3.** Acompanhar, fiscalizar e avaliar os serviços do objeto deste Contrato;
- 20.4.** Emitir as ordens de serviços à empresa vencedora, de acordo com as necessidades, respeitando os prazos para atendimentos;
- 20.5.** Prestar as informações e os esclarecimentos que venham a ser solicitados pelo licitante vencedor;
- 20.6.** Efetuar o pagamento na forma ajustada neste Edital e no Instrumento Contratual;
- 20.7.** Cumprir com as demais obrigações constantes no Edital e outras previstas no Contrato.

21. DA FISCALIZAÇÃO

- 21.1.** A entrega dos serviços e o cumprimento do disposto neste instrumento serão fiscalizados pelo CONTRATANTE, por intermédio de sua Secretaria requisitante dos serviços, que nomeará servidor com formação em engenharia para acompanhar a entrega a execução dos serviços, de acordo com o determinado, controlando os prazos estabelecidos para entrega do mesmo e apresentação de fatura, notificando à empresa vencedora a respeito de quaisquer reclamações ou solicitações havidas.
- 21.2.** Resguardada a disposição do subitem precedente, a fiscalização representará o CONTRATANTE e terá as seguintes atribuições:
- 21.3.** Definir o objeto desta licitação, caracterizado por especificações e referências necessárias ao perfeito entendimento pelos licitantes;
- 21.4.** Receber os serviços, verificando a sua conformidade com as especificações estabelecidas e da proposta;



ESTADO DO MARANHÃO
PREFEITURA MUNICIPAL DE SANTA LUZIA DO PARUÁ
12.511.093/0001-06



- 21.5.** Agir e decidir em nome do CONTRATANTE, inclusive, para rejeitar os serviços que forem executados em desacordo com as especificações exigidas;
- 21.6.** Coletar, se julgar necessário, amostra(s) de todos os produtos utilizados na obra ou serviço, para realização de análise;
- 21.7.** Comunicar oficialmente à empresa vencedora quanto à rejeição do(s) produto(s);
- 21.8.** Certificar a Nota Fiscal correspondente somente após a verificação da perfeita compatibilidade entre o(s) serviço (s) entregue(s) ao que foi solicitado;
- 21.9.** Exigir da empresa vencedora o cumprimento rigoroso das obrigações assumidas;
- 21.10.** Sustar o pagamento de faturas no caso de inobservância, pela empresa vencedora, de condições previstas neste instrumento;
- 21.11.** Transmitir ordens e instruções, verbais ou escritas, à empresa vencedora, no tocante ao fiel cumprimento do disposto neste instrumento;
- 21.12.** Solicitar a aplicação, nos termos deste instrumento, de multa(s) à empresa vencedora;
- 21.13.** Instruir o(s) recurso(s) da empresa vencedora no tocante ao pedido de cancelamento de multa(s), quando essa discordar do CONTRATANTE;
- 21.14.m)** No exercício de suas atribuições fica assegurado à fiscalização, sem restrições de qualquer natureza, o direito de acesso a todos os elementos de informações relacionados com o objeto deste instrumento, pelos mesmos julgados necessários.

22.DO PAGAMENTO

- 22.1.** O pagamento pela efetiva prestação dos serviços objeto deste instrumento será efetuado em até 30(trinta) dias da apresentação das medições devidamente aprovadas pela fiscalização do contrato e no valor correspondente ao seu somatório.
- 22.2.** A Nota Fiscal correspondente deverá ser entregue pela CONTRATADA diretamente ao responsável pela fiscalização que somente atestará a realização dos serviços e liberará a Nota Fiscal para pagamento quando cumpridas, pela CONTRATADA, todas as condições pactuadas.
- 22.3.** No caso da parcela relativa à primeira medição, a mesma somente será validada mediante a apresentação da Prova de Inscrição da Obra junto ao INSS. No caso da parcela relativa a última fase, a medição somente será validada mediante apresentação de documento comprobatório da Baixa da obra junto ao INSS
- 22.4.** Para execução do pagamento, CONTRATADA deverá fazer constar na Nota Fiscal correspondente, emitida sem rasura, em letra bem legível, em nome do Município de SANTA LUZIA DO PARUÁ, informando o número de sua conta corrente e agência Bancária, bem como o número da Ordem de Compra.
- 22.5.** Havendo erro na Nota Fiscal ou circunstâncias que impeçam a liquidação da despesa, aquela será devolvida à CONTRATADA e o pagamento ficará pendente até que o mesmo providencie as medidas saneadoras. Nesta hipótese, o prazo para pagamento iniciar-se-á após a regularização da situação ou reapresentação do documento fiscal, não acarretando quaisquer ônus ao Município de SANTA LUZIA DO PARUÁ.
- 22.6.** A critério da Administração poderão ser descontados dos pagamentos devidos, os valores para cobrir despesas com multas, indenizações a terceiros ou outras de responsabilidade da CONTRATADA.



ESTADO DO MARANHÃO
PREFEITURA MUNICIPAL DE SANTA LUZIA DO PARUÁ
12.511.093/0001-06



- 22.7.** O Município de SANTA LUZIA DO PARUÁ poderá sustar todo e qualquer pagamento do preço ou suas parcelas de qualquer fatura apresentada pela CONTRATADA caso verificadas uma ou mais das hipóteses abaixo e enquanto perdurar o ato ou fato sem direito a qualquer reajustamento complementar ou acréscimo, conforme enunciado:
- 22.8.** A CONTRATADA deixe de acatar quaisquer determinações exaradas pelo órgão fiscalizador do Município de SANTA LUZIA DO PARUÁ.
- 22.9.** Não cumprimento de obrigação assumida, hipótese em que o pagamento ficará retido até que a CONTRATADA atenda à cláusula infringida.
- 22.10.** A CONTRATADA retarde indevidamente a execução do serviço ou paralise os mesmos por prazo que venha a prejudicar as atividades do Município de SANTA LUZIA DO PARUÁ.
- 22.11.** Débito da CONTRATADA para com o Município de SANTA LUZIA DO PARUÁ quer proveniente da execução deste instrumento, quer de obrigações de outros contratos.
- 22.12.** Em qualquer das hipóteses previstas nos parágrafos acima, ou de infração as demais cláusulas e obrigações estabelecidas neste instrumento.
- 22.13.** Respeitadas as condições previstas neste instrumento, no caso de eventual atraso no pagamento por culpa do Município de SANTA LUZIA DO PARUÁ, os valores devidos serão acrescidos de encargos financeiros de acordo com o índice de variação do IGM-M do mês anterior ao do pagamento, ou por outro índice que venha lhe substituir, desde que a CONTRATADA não tenha concorrido de alguma forma para o atraso.
- 22.14.** A despesa decorrente desta licitação correrá por conta das seguintes dotações:
Projeto Atividade: 2166 – Ficha 443
Elemento: 3.3.90.39

23. SANÇÕES ADMINISTRATIVAS

- 23.1.** O descumprimento total ou parcial das obrigações assumidas pela CONTRATADA ou não veracidade das informações prestadas, poderá acarretar, resguardados os preceitos legais pertinentes, sendo-lhe garantida a prévia defesa, nas seguintes sanções:
- 23.2.** Advertência pelo atraso de até 10 (dez) dias corridos e sem prejuízo para o Município de SANTA LUZIA DO PARUÁ, na entrega da mercadoria/prestação do serviço/execução da obra, ainda que inicial, intermediário ou de substituição/reposição.
- 23.3.** Multa de até 10% do total do contrato/ordem de compra/serviço para o caso de atraso superior a 10 (dez) dias corridos ou em situações que acarretem prejuízo a Administração, na entrega da mercadoria/prestação do serviço/execução da obra, ainda que inicial, intermediário ou de substituição/reposição.
- 23.4.** Multa de até 10% do total do contrato/ordem de compra/serviço para o caso de execução imperfeita do objeto.
- 23.5.** Multa de até 20% sobre o valor total do contrato/ordem de compra/serviço se deixar de entregar a mercadoria/prestar o serviço/executar a obra, no prazo determinado, ainda que inicial, intermediário ou de substituição/reposição.
- 23.6.** Suspensão temporária de participação em licitação e impedimento de contratar com o Município de SANTA LUZIA DO PARUÁ, por prazo não superior a 2 (dois) anos;
- 23.7.** Declaração de inidoneidade para licitar ou contratar com a Administração Pública enquanto perdurarem os motivos determinantes da punição ou até que seja promovida a reabilitação



ESTADO DO MARANHÃO
PREFEITURA MUNICIPAL DE SANTA LUZIA DO PARUÁ
12.511.093/0001-06



perante a própria autoridade que aplicou a penalidade, que será concedida sempre que o contratado ressarcir a Administração pelos prejuízos resultantes e após decorrido o prazo da sanção aplicada no inciso “e”, quando ocorrido a seguinte situação:

- 23.8.** Quando fraudar, em prejuízo da Fazenda Pública, licitação instaurada para aquisição de bens ou mercadorias, prestação de serviços ou contrato dela decorrente;
- 23.9.** Entregando uma mercadoria por outra;
- 23.10.** Alterando substância, qualidade ou quantidade da mercadoria fornecida.
- 23.11.** Sempre que anteriormente tenha sido aplicada a suspensão temporária em licitação e impedimento de contratar com a Administração.
- 23.12.** Quando da ação ou omissão decorrerem graves prejuízos ao Município de SANTA LUZIA DO PARUÁ, seja pela não assinatura do contrato/ata, pela inexecução do objeto, pela execução imperfeita, ou ainda, por outras situações concretas que ensejarem a sanção.
- 23.13.** As penalidades acima relacionadas não são exaustivas, mas sim exemplificativas, podendo outras ocorrências ser analisadas e ter aplicação por analogia e de acordo com a Lei Federal nº 14.133/2021;
- 23.14.** As sanções aqui previstas são independentes entre si, podendo ser aplicadas isoladas ou cumulativamente, sem prejuízo de outras medidas cabíveis.

23.15. EXTENSÃO DAS PENALIDADES

- 23.16.-** A sanção de suspensão de participar em licitação e contratar com o CONTRATANTE poderá ser também, aplicada, sem prejuízo das sanções penais e civis, aqueles que:
- 23.17.** Retardarem a execução do objeto da licitação;
- 23.18.** Demonstrar em não possuir idoneidade para contratar com a Administração e;
- 23.19.** Fizerem declaração falsa ou cometerem fraude fiscal.

24.- DO REAJUSTAMENTO

- 24.1.** Conforme as normas financeiras vigentes a partir de 1º de julho de 1994, não haverá reajustamento de preços, no prazo inferior a 01 (um) ano.

25. DA AMPLIAÇÃO E /OU REDUÇÃO

- 25.1.** O contratado fica obrigado a aceitar nas mesmas condições propostas, os acréscimos e supressões que se fizerem necessários de até 25% (vinte e cinco por cento) nos termos do art. 125 da Lei Federal nº 14.133/2021.

26. DO CANCELAMENTO DO CONTRATO

- 26.1.** O fornecedor terá seu contrato cancelado quando:
- 26.2.** Descumprir as condições do contrato;
- 26.3.** Não retirar a respectiva nota de empenho ou instrumento equivalente, no prazo estabelecido pela Administração, sem justificativa aceitável;
- 26.4.** O cancelamento do contrato, nas hipóteses previstas, assegurados o contraditório e a ampla defesa, será formalizado por despacho da autoridade competente do Órgão Gerenciador.

27. DISPOSIÇÕES GERAIS



ESTADO DO MARANHÃO
PREFEITURA MUNICIPAL DE SANTA LUZIA DO PARUÁ
12.511.093/0001-06



- 27.1.** Homologada a licitação o adjudicatário receberá a Ordem de Serviços para o início da obra.
- 27.2.** Caso o adjudicatário não preste o serviço ou forneça o(s) bem(s), objeto do certame, de acordo com a sua proposta, serão convocados os licitantes remanescentes, observada a ordem de classificação, para execução do serviço.
- 27.3.** É facultado ao AGENTE DE CONTRATAÇÕES ou a AUTORIDADE COMPETENTE, em qualquer fase do julgamento promover diligência destinada a esclarecer ou complementar a instrução do processo e a aferição do ofertado, bem como solicitar a órgãos competentes a elaboração de pareceres técnicos destinados a fundamentar as decisões.
- 27.4.** Qualquer solicitação de prorrogação de prazo para execução dos serviços, decorrentes desta licitação, somente será analisada se apresentada antes do decurso do prazo para tal e devidamente fundamentada.
- 27.5.** Uma vez convocado, a recusa injustificada do adjudicatário em prestar os serviços, dentro do prazo estabelecido neste edital, caracteriza o descumprimento total da obrigação assumida, sujeitando-o às penalidades legalmente estabelecidas
- 27.6.** Na hipótese acima referida será convocado novo adjudicatário, observada a ordem de classificação nesta licitação.
- 27.7.** Constituem motivos para rescisão do contrato ou instrumento equivalente, todos aqueles listados pela Lei 14.133/2021, no artigo 138.
- 27.8.** A AUTORIDADE COMPETENTE poderá nas mesmas condições contratuais, realizar acréscimos ou supressões de até 25% (vinte e cinco por cento) do valor inicial atualizado do contrato, conforme estabelecido no §1º do artigo 125 da Lei Federal 14.133/2021.
- 27.9.** Será dada vista aos proponentes interessados tanto nas propostas comerciais como dos documentos de habilitação apresentados na sessão.
- 27.10.** É vedado à contratada subcontratar total ou parcialmente o fornecimento sem autorização expressa da Administração.
- 27.11.** A presente Licitação somente poderá ser revogada por razões de interesse público, decorrente de fato superveniente devidamente comprovado; ou anulada, em todo ou em parte, por ilegalidade de ofício ou por provocação de terceiros, mediante parecer escrito e devidamente comprovado.
- 27.12.** O AGENTE DE CONTRATAÇÕES, no interesse da Administração, poderá relevar omissões puramente formais observadas na documentação e proposta, desde que não contrariem a legislação vigente e não comprometam a lisura da licitação, sendo possível a promoção de diligência destinada a esclarecer ou a complementar a instrução do processo.
- 27.13.** É vedado ao fornecedor retirar sua proposta ou parte dela após aberta a sessão da licitação.
- 27.14.** O Instrumento Convocatório é parte integrante do Contrato.
- 27.15.** Esse Edital e seus Anexos estão à disposição dos interessados no endereço eletrônico <https://transparencia.santaluziadoparuá.ma.gov.br/>, onde poderão ser consultados gratuitamente, ou na sede da Prefeitura Municipal de Santa Luzia do Paruá, na Av. Professor João Moraes de Sousa, 355 – Centro - Santa Luzia do Paruá – MA, de 2ª a 6ª, no horário das 8 às 12 h, ao custo de R\$ 50,00 (Cinquenta reais), através de DAM. Informações adicionais, no mesmo endereço, ou pelo e-mail cplprefeituraslp@gmail.com.
- 27.16.** São partes integrantes deste Edital os seguintes Anexos:



ESTADO DO MARANHÃO
PREFEITURA MUNICIPAL DE SANTA LUZIA DO PARUÁ
12.511.093/0001-06



Anexo I	Projeto Básico
Anexo III	Minuta do Termo de Contrato
Anexo III	Modelo de Declaração de Contratos Firmados com a Iniciativa Privada e a Administração Pública

27.17. Para dirimir quaisquer questões decorrentes desta licitação, não resolvidas na esfera administrativa, será competente o foro de Santa Luzia do Paruá - MA, excluído qualquer outro, por mais privilegiado que seja.

Santa Luzia do Paruá – MA, _____ de _____ de 2023.

Flavio José Padilha de Almeida
Secretário Municipal de Planejamento, Administração, Receitas e Patrimônio Público
Portaria nº 003/2021



ESTADO DO MARANHÃO
PREFEITURA MUNICIPAL DE SANTA LUZIA DO PARUÁ
12.511.093/0001-06



PROJETO BÁSICO

ANEXO

Santa Luzia do Paruá - MA, ____ de ____ de 2023.

Flavio José Padilha de Almeida
Secretário Municipal de Planejamento, Administração, Receitas e Patrimônio Público
Portaria nº 003/2021



HIDRAELE

PROJETOS E SERVIÇOS LTDA.



Prefeitura Municipal

Santa Luzia do Paruá

IMPLANTAÇÃO DE SUBESTAÇÃO ÁEREA EM ESCOLAS MUNICIPAIS SANTA LUZIA DO PARUÁ/MA



**São Luís – MA
Setembro/ 2023**



Anotação de Responsabilidade Técnica - ART
Lei nº 6.496, de 7 de dezembro de 1977

CREA-MA

ART OBRA / SERVIÇO
Nº MA20230684878

Conselho Regional de Engenharia e Agronomia do Estado do Maranhão

INICIAL

1. Responsável Técnico

FRANCISCO ALEXANDRINO DE ALMEIDA BARBOSA

Título profissional: ENGENHEIRO ELETRICISTA, ENGENHEIRO DE SEGURANÇA DO TRABALHO,
ESPECIALIZAÇÃO EM ENGENHARIA CLÍNICA

RNP: 1807579980

Registro: 4534MA

Empresa contratada: HIDRAELE PROJETOS E SERVIÇOS LTDA

Registro: 0000051485-MA

2. Dados do Contrato

Contratante: PREFEITURA MUNICIPAL DE SANTA LUZIA DO PARUÁ
AVENIDA PROFESSOR JOÃO MORAES DE SOUSA

CPF/CNPJ: 12.511.093/0001-06

Nº: 355

Complemento:

Bairro: CENTRO

Cidade: SANTA LUZIA DO PARUÁ

UF: MA

CEP: 65272000

Contrato: 039.003.037/2021

Celebrado em: 25/06/2021

Valor: R\$ 8.000,00

Tipo de contratante: Pessoa Jurídica de Direito Público

Ação Institucional: Outros

3. Dados da Obra/Serviço

SETOR ZONA RURAL E SEDE

Nº: SIN

Complemento:

Bairro: ZONA RURAL E SEDE

Cidade: SANTA LUZIA DO PARUÁ

UF: MA

CEP: 65272000

Data de Início: 01/08/2023

Previsão de término: 25/09/2023

Coordenadas Geográficas: -2.544077, -45.775419

Finalidade: Infraestrutura

Código: Não Especificado

Proprietário: PREFEITURA MUNICIPAL DE SANTA LUZIA DO PARUÁ

CPF/CNPJ: 12.511.093/0001-06

4. Atividade Técnica

	Quantidade	Unidade
14 - Elaboração		
80 - Projeto > ELETROTÉCNICA > SISTEMAS DE ENERGIA ELÉTRICA > DE SUBESTAÇÃO > #11.9.17.1 - AÉREA DE ENERGIA ELÉTRICA	4,00	un
35 - Elaboração de orçamento > ELETROTÉCNICA > SISTEMAS DE ENERGIA ELÉTRICA > DE SUBESTAÇÃO > #11.9.17.1 - AÉREA DE ENERGIA ELÉTRICA	1,00	un

Após a conclusão das atividades técnicas o profissional deve proceder a baixa desta ART

5. Observações

ELABORAÇÃO DE PROJETO PARA IMPLANTAÇÃO DE SUBESTAÇÕES DE 75 KVA NAS ESCOLA ANTÔNIO GONÇALVES DIAS ? POV.CIZINO, ESCOLA CARLINDO ALVES ? SEDE, CENTRO EDUCACIONL CONSELHEIRO HILTON DE OLIVEIRA RODRIGUES - MONTE DOURADO E 45 KVA ESCOLA MUNICIPAL DOM AVELAR BRANDÃO VILELA ? RUA DA PIÇARREIRA. LOCALIZADAS NO MUNICIPIO DE SANTA LUZIA DO PARUÁ/MA.

6. Declarações

- Declaro que estou cumprindo as regras de acessibilidade previstas nas normas técnicas da ABNT, na legislação específica e no decreto n. 5286/2004.

- Cláusula Compromissória: Qualquer conflito ou litígio originado do presente contrato, bem como sua interpretação ou execução, será resolvido por arbitragem, de acordo com a Lei nº. 9.307, de 23 de setembro de 1996, por meio do Centro de Mediação e Arbitragem - CMA vinculado ao Crea-MA, nos termos do respectivo regulamento de arbitragem que, expressamente, as partes declaram concordar.

7. Entidade de Classe

SEM INDICAÇÃO DE ENTIDADE DE CLASSE

8. Assinaturas

Declaro serem verdadeiras as informações acima

FRANCISCO ALEXANDRINO DE ALMEIDA BARBOSA - CPF: 039.261.173-20

_____ de _____ de _____
Local data

PREFEITURA MUNICIPAL DE SANTA LUZIA DO PARUÁ - CNPJ:
12.511.093/0001-06

9. Informações

10. Valor

A autenticidade desta ART pode ser verificada em: <https://crea-ma.sitac.com.br/publico/>, com a chave: ax4Wa
Impresso em: 12/09/2023 às 09:44:26 por: , ip: 192.168.100.1



**HIDRAELE**

PROJETOS E SERVIÇOS LTDA.

Engenharia Sanitária e Ambiental - Projetos e Consultoria
Rua das Avenidas, nº 28 A, Quadra 28 - Renaissance I - São Luís - MA
Fone/Fax: (98) 3235-5557 | E-mail: hidraele@hidraele.com.br
Home Page: www.hidraele.com.brPrefeitura Municipal
Santa Luzia do Paruá**MUNICIPAL DE SANTA LUZIA DO PARUÁ****BESTAÇÃO AÉREA EM ESCOLAS MUNICIPAIS****ESCOLAS: E.M. ANTÔNIO GONÇALVES DIAS, E. M. CARLINDO ALVES, E.M. DOM AVELAR BRANDÃO VILELA E****C. E. C. HILTON RODRIGUES****L: SEDE E RURAL****RSE(06/20022) SBC(08/2023)/COMPOSIÇÕES PRÓPRIAS****: 114,08%(HORA) 71,357%(MÊS) BDI: 27,23%****PLANILHA ORÇAMENTÁRIA RESUMIDA**

ITEM	DESCRIÇÃO	TOTAL	PESO (%)
1	ADMINISTRAÇÃO DA OBRA	R\$ 19.338,85	4,23 %
2	ESCOLA ANTÔNIO GONÇALVES DIAS – POV.CIZINO	R\$ 113.866,48	
2.1	SERVIÇOS PRELIMINARES	R\$ 78,40	0,02 %
2.2	SUBESTAÇÃO AÉREA COMPLETA 75 KVA/13.800-380/220V, INCLUSIVE QUADRO DE MEDIÇÃO, PROTEÇÃO GERAL, POSTES, CRUZETAS, TRANSFORMADOR, LIGAÇÃO E MURETA.	R\$ 113.510,76	24,82 %
2.3	SERVIÇOS COMPLEMENTARES	R\$ 277,32	0,06 %
3	ESCOLA CARLINDO ALVES – SEDE	R\$ 113.866,48	
3.1	SERVIÇOS PRELIMINARES	R\$ 78,40	0,02 %
3.2	SUBESTAÇÃO AÉREA COMPLETA 75 KVA/13.800-380/220V, INCLUSIVE QUADRO DE MEDIÇÃO, PROTEÇÃO GERAL, POSTES, CRUZETAS, TRANSFORMADOR, LIGAÇÃO E MURETA.	R\$ 113.510,76	24,82 %
3.3	SERVIÇOS COMPLEMENTARES	R\$ 277,32	0,06 %
4	ESCOLA MUNICIPAL DOM AVELAR BRANDÃO VILELA –	R\$ 96.446,18	
4.1	SERVIÇOS PRELIMINARES	R\$ 78,40	0,02 %
4.2	SUBESTAÇÃO AÉREA COMPLETA 45 KVA/13.800-380/220V, INCLUSIVE QUADRO DE MEDIÇÃO, PROTEÇÃO GERAL, POSTES, CRUZETAS, TRANSFORMADOR, LIGAÇÃO E MURETA.	R\$ 96.090,46	21,01 %
4.3	SERVIÇOS COMPLEMENTARES	R\$ 277,32	0,06 %
5	CENTRO EDUCACIONL CONSELHEIRO HILTON DE OLIVEIRA RODRIGUES - MONTE DOURADO	R\$ 113.866,48	
5.1	SERVIÇOS PRELIMINARES	R\$ 78,40	0,02 %
5.2	SUBESTAÇÃO AÉREA COMPLETA 75 KVA/13.800-380/220V, INCLUSIVE QUADRO DE MEDIÇÃO, PROTEÇÃO GERAL, POSTES, CRUZETAS, TRANSFORMADOR, LIGAÇÃO E MURETA.	R\$ 113.510,76	24,82 %
5.3	SERVIÇOS COMPLEMENTARES	R\$ 277,32	0,06 %

Total sem BDI

R\$ 359.500,72

Total do BDI

R\$ 97.883,75

Total Geral

R\$ 457.384,47 100,00 %

 Francisco Alexandrino de Almeida Barbosa
 Eng.º Eletricista
 CREA nº 1807579980XXXX

**MUNICIPAL DE SANTA LUZIA DO PARUÁ**
ESTAÇÃO AÉREA EM ESCOLAS MUNICIPAIS
VES, E.M. DOM AVELAR BRANDÃO VILELA E C/ E. C. HILTON RODRIGUES
: SEDE E RURALSE(06/20022) SBC(08/2023)/COMPOSIÇÕES PRÓPRIAS
14,08%(HORA) 71,357%(MÊS) BDI: 27,23%

ORÇAMENTO SINTÉTICO									
ITEM	CÓDIGO	BANCO	DESCRIÇÃO	UND	QUANT.	VALOR UNIT	VALOR UNIT COM BDI	TOTAL	PESO (%)
1			ADMINISTRAÇÃO DA OBRA					R\$ 19.338,85	4,23 %
1.1	COMP129	Próprio	ADMINISTRAÇÃO LOCAL	MÊS	1,00	R\$ 5.210,04	R\$ 6.628,73	R\$ 6.628,73	1,45 %
1.2	00010776	SINAPI	LOCAÇÃO DE CONTAINER 2,30 X 6,00 M, ALT. 2,50 M, PARA ESCRITÓRIO, SEM DIVISÓRIAS INTERNAS E SEM SANITÁRIO (NÃO INCLUI MÓDULO DE COZINHA/DESMOBILIZAÇÃO)	MES	3,00	R\$ 699,21	R\$ 889,60	R\$ 2.668,80	0,58 %
1.3	2025010620	Próprio	MOBILIZAÇÃO E DESMOBILIZAÇÃO DE EQUIPAMENTOS	VB	1,00	R\$ 4.346,40	R\$ 5.529,92	R\$ 5.529,92	1,21 %
1.4	103694	SINAPI	FORNECIMENTO E INSTALAÇÃO DE SUPORTE DE MADEIRA PARA PLACAS DE SINALIZAÇÃO, EM SOLO, COM H= DE 2,5 M E SEÇÃO DE 7,5 X 7,5 CM. AF_03/2022	UN	15,00	R\$ 111,25	R\$ 141,54	R\$ 2.123,10	0,46 %
1.5	103689	SINAPI	FORNECIMENTO E INSTALAÇÃO DE PLACA DE OBRA COM CHAPA GALVANIZADA E ESTRUTURA DE MADEIRA. AF_03/2022 P5	m²	6,00	R\$ 312,86	R\$ 398,05	R\$ 2.388,30	0,52 %
2			ESCOLA ANTONIO GONÇALVES DIAS - POV. CIZIÑO					R\$ 113.866,48	24,90 %
2.1			SERVIÇOS PRELIMINARES					R\$ 78,40	0,02 %
2.1.1	98524	SINAPI	LIMPEZA MANUAL DE VEGETAÇÃO EM TERRENO COM ENXADA. AF_05/2018	m²	6,25	R\$ 2,77	R\$ 3,52	R\$ 22,00	0,00 %
2.1.2	100982	SINAPI	CARGA, MANOBRAS E DESCARGA DE ENTULHO EM CAMINHÃO BASCULANTE 10 M³ - CARGA COM ESCAVADEIRA HIDRÁULICA (ÇAÇAMBA DE 0,80 M³ / 111 HP) E DESCARGA LIVRE (UNIDADE: M3). AF_07/2020	m³	1,25	R\$ 7,89	R\$ 10,03	R\$ 12,53	0,00 %
2.1.3	93588	SINAPI	TRANSPORTE COM CAMINHÃO BASCULANTE DE 10 M³, EM VIA URBANA EM LEITO NATURAL (UNIDADE: M3XKM). AF_07/2020	M3XKM	12,50	R\$ 2,76	R\$ 3,51	R\$ 43,87	0,01 %
2.2			SUBESTAÇÃO AÉREA COMPLETA 75 KVA/ 13.800-380/ 220V, INCLUSIVE QUADRO DE MEDIÇÃO, PROTEÇÃO GERAL, POSTES, CRIUZETAS, TRANSFORMADOR, LIGACÃO E MURETA.					R\$ 113.510,76	24,82 %
2.2.1	93358	SINAPI	ESCAVAÇÃO MANUAL DE VALA COM PROFUNDIDADE MENOR OU IGUAL A 1,30 M. AF_02/2021	m³	5,63	R\$ 76,35	R\$ 97,14	R\$ 546,41	0,12 %
2.2.2	93382	SINAPI	REATERRO MANUAL DE VALAS COM COMPACTAÇÃO MECANIZADA. AF_04/2016	m³	5,52	R\$ 26,52	R\$ 33,74	R\$ 186,24	0,04 %
2.2.3	97670	SINAPI	ELETRODUTO FLEXÍVEL CORRUGADO, PEAD, DN 100 (4"), PARA REDE ENTERRADA DE DISTRIBUIÇÃO DE ENERGIA ELÉTRICA - FORNECIMENTO E INSTALAÇÃO. AF_12/2021	M	50,00	R\$ 25,69	R\$ 32,68	R\$ 1.634,00	0,36 %
2.2.4	063240	SBC	CABO COBRE UNIPOLAR BLINDADO ISOLACAO 12/20KV EPR 35mm2	M	300,00	R\$ 72,94	R\$ 92,80	R\$ 27.840,00	6,09 %
2.2.5	063245	SBC	CABO COBRE UNIPOLAR BLINDADO ISOLACAO 3,6/6KV EPR 25mm2	M	100,00	R\$ 69,91	R\$ 88,94	R\$ 8.894,00	1,94 %
2.2.6	96616	SINAPI	LASTRO DE CONCRETO MAGRO, APLICADO EM BLOCOS DE COROAMENTO OU SAPATAS. AF_08/2017	m²	3,00	R\$ 587,31	R\$ 747,23	R\$ 2.241,69	0,49 %
2.2.7	100610	SINAPI	ASSENTAMENTO DE POSTE DE CONCRETO COM COMPRIMENTO NOMINAL DE 11 M, CARGA NOMINAL DE 300 DAN, ENGASTAMENTO BASE CONCRETADA COM 1 M DE CONCRETO E 0,7 M DE SOLO (NÃO INCLUI FORNECIMENTO). AF_11/2019	UN	1,00	R\$ 641,13	R\$ 815,70	R\$ 815,70	0,18 %
2.2.8	069012	SBC	POSTE CONCRETO CIRCULAR 11,0m 600 DAN TIPO B	UN	1,00	R\$ 2.725,06	R\$ 3.467,09	R\$ 3.467,09	0,76 %
2.2.9	COMP 18	Próprio	ESTRUTURA N3/N3 PARA DERIVAÇÃO DE RAMAL AEREO EM ALTA TENSÃO 13,8KV (COM FORNECIMENTO DO POSTE E ACCESS., SEM O CABO DA LINHA DE TRANSMISSÃO/DISTRIBUIÇÃO) FORNECIMENTO DE MATERIAIS	UN	1,00	R\$ 13.474,74	R\$ 17.143,91	R\$ 17.143,91	3,75 %
2.2.10	065062	SBC	SUBESTACAO AEREA 15KV PARA 75 KVA	UN	1,00	R\$ 34.285,39	R\$ 43.621,30	R\$ 43.621,30	9,54 %
2.2.11	COMQ56	Próprio	MURETA DE MEDIÇÃO EM ALV.C/LAJE EM CONC.(C=2,20/L=0,50/H=2,0M)	UN	1,00	R\$ 2.268,84	R\$ 2.886,64	R\$ 2.886,64	0,63 %
2.2.12	101660	SINAPI	LUMINÁRIA DE LED PARA ILUMINAÇÃO PÚBLICA, DE 240 W ATÉ 350 W - FORNECIMENTO E INSTALAÇÃO. AF_08/2020	UN	1,00	R\$ 1.273,46	R\$ 1.620,22	R\$ 1.620,22	0,35 %
2.2.13	101632	SINAPI	RELÉ FOTOELÉTRICO PARA COMANDO DE ILUMINAÇÃO EXTERNA 1000 W - FORNECIMENTO E INSTALAÇÃO. AF_08/2020	UN	1,00	R\$ 38,23	R\$ 48,64	R\$ 48,64	0,01 %
2.2.14	3062049	Próprio	BRACO P/ ILUMINACAO DE RUAS EM TUBO ACO GALV 2" COMP = 2,00M E INCLINACAO 5 GRAUS EM RELACAO AO PLANO VERTICAL P/ FIXACAO EM POSTE OU PARDE - FORNECIMENTO E INSTALACAO	UN	1,00	R\$ 147,11	R\$ 187,16	R\$ 187,16	0,04 %
2.2.15	93402	SINAPI	GUINDALUTO HIDRÁULICO, CAPACIDADE MÁXIMA DE CARGA 3300 KG, MOMENTO MÁXIMO DE CARGA 5,8 TM, ALCANCE MÁXIMO HORIZONTAL 7,60 M, INCLUSIVE CAMINHÃO TOCO PBT 16.000 KG, POTÊNCIA DE 189 CV - CHP DIÁRIO AF_03/2016	CHP	8,00	R\$ 233,61	R\$ 297,22	R\$ 2.377,76	0,52 %
2.3			SERVIÇOS COMPLEMENTARES					R\$ 277,32	0,06 %
2.3.1	2019.29.07	Próprio	LIMPEZA DE RUAS (VARRIÇÃO E REMOÇÃO DE ENTULHOS)	m²	6,25	R\$ 1,34	R\$ 1,70	R\$ 10,62	0,00 %
2.3.2	88489	SINAPI	PINTURA LÁTEX ACRÍLICA PREMIUM, APLICAÇÃO MANUAL EM PAREDES, DUAS DEMÃOS. AF_04/2023	m²	17,50	R\$ 11,98	R\$ 15,24	R\$ 266,70	0,06 %
3			ESCOLA CARLINDO ALVES - SEDE					R\$ 113.866,48	24,90 %
3.1			SERVIÇOS PRELIMINARES					R\$ 78,40	0,02 %
3.1.1	98524	SINAPI	LIMPEZA MANUAL DE VEGETAÇÃO EM TERRENO COM ENXADA. AF_05/2018	m²	6,25	R\$ 2,77	R\$ 3,52	R\$ 22,00	0,00 %
3.1.2	100982	SINAPI	CARGA, MANOBRAS E DESCARGA DE ENTULHO EM CAMINHÃO BASCULANTE 10 M³ - CARGA COM ESCAVADEIRA HIDRÁULICA (ÇAÇAMBA DE 0,80 M³ / 111 HP) E DESCARGA LIVRE (UNIDADE: M3). AF_07/2020	m³	1,25	R\$ 7,89	R\$ 10,03	R\$ 12,53	0,00 %
3.1.3	93588	SINAPI	TRANSPORTE COM CAMINHÃO BASCULANTE DE 10 M³, EM VIA URBANA EM LEITO NATURAL (UNIDADE: M3XKM). AF_07/2020	M3XKM	12,50	R\$ 2,76	R\$ 3,51	R\$ 43,87	0,01 %
3.2			SUBESTAÇÃO AÉREA COMPLETA 75 KVA/ 13.800-380/ 220V, INCLUSIVE QUADRO DE MEDIÇÃO, PROTEÇÃO GERAL, POSTES, CRIUZETAS, TRANSFORMADOR, LIGACÃO E MURETA.					R\$ 113.510,76	24,82 %
3.2.1	93358	SINAPI	ESCAVAÇÃO MANUAL DE VALA COM PROFUNDIDADE MENOR OU IGUAL A 1,30 M. AF_02/2021	m³	5,63	R\$ 76,35	R\$ 97,14	R\$ 546,41	0,12 %
3.2.2	93382	SINAPI	REATERRO MANUAL DE VALAS COM COMPACTAÇÃO MECANIZADA. AF_04/2016	m³	5,52	R\$ 26,52	R\$ 33,74	R\$ 186,24	0,04 %
3.2.3	97670	SINAPI	ELETRODUTO FLEXÍVEL CORRUGADO, PEAD, DN 100 (4"), PARA REDE ENTERRADA DE DISTRIBUIÇÃO DE ENERGIA ELÉTRICA - FORNECIMENTO E INSTALAÇÃO. AF_12/2021	M	50,00	R\$ 25,69	R\$ 32,68	R\$ 1.634,00	0,36 %



MUNICIPAL DE SANTA LUZIA DO PARUÁ
ESTAÇÃO ÁEREA EM ESCOLAS MUNICIPAIS
VES, E.M. DOM AVELAR BRANDÃO VILELA E CJ E. C. HILTON RODRIGUES
: SEDE E RURAL

SE(06/20022) SBC(08/2023)/COMPOSIÇÕES PRÓPRIAS
14,08%(HORA) 71,357%(MÉS) BDI: 27,23%

ORÇAMENTO SINTÉTICO

ITEM	CÓDIGO	BANCO	DESCRIÇÃO	UND	QUANT.	VALOR UNIT	VALOR UNIT COM BDI	TOTAL	PESO (%)
3.2.4	063240	SBC	CABO COBRE UNIPOLAR BLINDADO ISOLACAO 12/20KV EPR 35mm2	M	300,00	R\$ 72,94	R\$ 92,80	R\$ 27.840,00	6,09 %
3.2.5	063245	SBC	CABO COBRE UNIPOLAR BLINDADO ISOLACAO 3,6/6KV EPR 25mm2	M	100,00	R\$ 69,91	R\$ 88,94	R\$ 8.894,00	1,94 %
3.2.6	96616	SINAPI	LASTRO DE CONCRETO MAGRO, APLICADO EM BLOCOS DE	m³	3,00	R\$ 587,31	R\$ 747,23	R\$ 2.241,69	0,49 %
3.2.7	100610	SINAPI	COROAMENTO OU SAPATAS. AF. 08/2017	UN	1,00	R\$ 641,13	R\$ 815,70	R\$ 815,70	0,18 %
			ASSENTAMENTO DE POSTE DE CONCRETO COM COMPRIMENTO NOMINAL DE 11 M, CARGA NOMINAL DE 300 DAN, ENGASTAMENTO BASE CONCRETADA COM 1 M DE CONCRETO E 0,7 M DE SOLO (NÃO INCLUI FORNECIMENTO). AF. 11/2019.						
3.2.8	069012	SBC	POSTE CONCRETO CIRCULAR 11,0m 600 DAN TIPO B	UN	1,00	R\$ 2.725,06	R\$ 3.467,09	R\$ 3.467,09	0,76 %
3.2.9	COMP 18	Próprio	ESTRUTURA N3/N3 PARA DERIVAÇÃO DE RAMAL AEREO EM ALTA TENSÃO 13,8KV (COM FORNECIMENTO DO POSTE E ACCESS., SEM O CABO DA LINHA DE TRANSMISSÃO/DISTRIBUIÇÃO) FORNECIMENTO DE MATERIAL	UN	1,00	R\$ 13.474,74	R\$ 17.143,91	R\$ 17.143,91	3,75 %
3.2.10	065062	SBC	SUBSTACAO AEREA 15KV PARA 75 KVA	UN	1,00	R\$ 34.285,39	R\$ 43.621,30	R\$ 43.621,30	9,54 %
3.2.11	COMQ56	Próprio	MURETA DE MEDIÇÃO EM ALV.C/LAJE EM CONC.(C=2.20/L=0.50/H=2.0M)	UN	1,00	R\$ 2.268,84	R\$ 2.886,64	R\$ 2.886,64	0,63 %
3.2.12	101660	SINAPI	LUMINÁRIA DE LED PARA ILUMINAÇÃO PÚBLICA, DE 240 W ATÉ 350 W - FORNECIMENTO E INSTALAÇÃO. AF. 08/2020	UN	1,00	R\$ 1.273,46	R\$ 1.620,22	R\$ 1.620,22	0,35 %
3.2.13	101632	SINAPI	RELÉ FOTOELÉTRICO PARA COMANDO DE ILUMINAÇÃO EXTERNA 1000 W - FORNECIMENTO E INSTALAÇÃO. AF. 08/2020	UN	1,00	R\$ 38,23	R\$ 48,64	R\$ 48,64	0,01 %
3.2.14	3062049	Próprio	BRACO P/ ILUMINACAO DE RUAS EM TUBO ACO GALV 2" COMP = 2,00M E INCLINACAO 5 GRAUS EM RELACAO AO PLANO VERTICAL P/ FIXACAO EM POSTE OU PARDE - FORNECIMENTO E INSTALACAO	UN	1,00	R\$ 147,11	R\$ 187,16	R\$ 187,16	0,04 %
3.2.15	93402	SINAPI	GUINDAUTO HIDRÁULICO, CAPACIDADE MÁXIMA DE CARGA 3300 KG, MOMENTO MÁXIMO DE CARGA 5,8 TM, ALCANCE MÁXIMO HORIZONTAL 7,60 M, INCLUSIVE CAMINHÃO TOCO PBT 16.000 KG, POTÊNCIA DE 189 CV - CHP DIURNO. AF. 03/2016	CHP	8,00	R\$ 233,61	R\$ 297,22	R\$ 2.377,76	0,52 %
3.3			SERVIÇOS COMPLEMENTARES					R\$ 277,32	0,06 %
3.3.1	2019.29.07	Próprio	LIMPEZA DE RUAS (VARRIÇÃO E REMOÇÃO DE ENTULHOS)	m²	6,25	R\$ 1,34	R\$ 1,70	R\$ 10,62	0,00 %
3.3.2	88489	SINAPI	PINTURA LÁTEX ACRÍLICA PREMIUM, APLICAÇÃO MANUAL EM PAREDES, DUAS DEMÃOS. AF. 04/2023	m²	17,50	R\$ 11,98	R\$ 15,24	R\$ 266,70	0,06 %
4			ESCOLA MUNICIPAL DOM AVELAR BRANDÃO VILELA -					R\$ 96.446,18	21,09 %
4.1			SERVIÇOS PRELIMINARES					R\$ 78,40	0,02 %
4.1.1	98524	SINAPI	LIMPEZA MANUAL DE VEGETAÇÃO EM TERRENO COM ENXADA. AF. 05/2018	m²	6,25	R\$ 2,77	R\$ 3,52	R\$ 22,00	0,00 %
4.1.2	100982	SINAPI	CARGA, MANOBRA E DESCARGA DE ENTULHO EM CAMINHÃO BASCULANTE 10 M³ - CARGA COM ESCAVADEIRA HIDRÁULICA (ÇAÇAMBA DE 0,80 M³ / 111 HP) E DESCARGA LIVRE (UNIDADE: M3). AF. 07/2020	m³	1,25	R\$ 7,89	R\$ 10,03	R\$ 12,53	0,00 %
4.1.3	93588	SINAPI	TRANSPORTE COM CAMINHÃO BASCULANTE DE 10 M³, EM VIA URBANA EM LEITO NATURAL (UNIDADE: M3XKM). AF. 07/2020	M3XKM	12,50	R\$ 2,76	R\$ 3,51	R\$ 43,87	0,01 %
4.2			SUBESTAÇÃO AEREA COMPLETA 45 KVA/ 13.800-380/220V, INCLUSIVE QUADRO DE MEDIÇÃO, PROTEÇÃO GERAL, POSTES, CRUZETAS, TRANSFORMADOR, LIGAÇÃO E MURETA.					R\$ 96.090,46	21,01 %
4.2.1	93358	SINAPI	ESCAVAÇÃO MANUAL DE VALA COM PROFUNDIDADE MENOR OU IGUAL A 1.30 M. AF. 02/2021	m³	5,63	R\$ 76,35	R\$ 97,14	R\$ 546,41	0,12 %
4.2.2	93382	SINAPI	REATERRO MANUAL DE VALAS COM COMPACTAÇÃO MECANIZADA. AF. 04/2016	m³	5,52	R\$ 26,52	R\$ 33,74	R\$ 186,24	0,04 %
4.2.3	97670	SINAPI	ELETRODUTO FLEXÍVEL CORRUGADO, PEAD, DN 100 (4"), PARA REDE ENTERRADA DE DISTRIBUIÇÃO DE ENERGIA ELÉTRICA - FORNECIMENTO E INSTALAÇÃO. AF. 12/2021	M	50,00	R\$ 25,69	R\$ 32,68	R\$ 1.634,00	0,36 %
4.2.4	063245	SBC	CABO COBRE UNIPOLAR BLINDADO ISOLACAO 3,6/6KV EPR 25mm2	M	300,00	R\$ 69,91	R\$ 88,94	R\$ 26.682,00	5,83 %
4.2.5	063246	SBC	CABO COBRE UNIPOLAR BLINDADO ISOLACAO 3,6/6KV EPR 16mm2	M	100,00	R\$ 9,95	R\$ 12,65	R\$ 1.265,00	0,28 %
4.2.6	96616	SINAPI	LASTRO DE CONCRETO MAGRO, APLICADO EM BLOCOS DE	m³	3,00	R\$ 587,31	R\$ 747,23	R\$ 2.241,69	0,49 %
4.2.7	100610	SINAPI	COROAMENTO OU SAPATAS. AF. 08/2017	UN	1,00	R\$ 641,13	R\$ 815,70	R\$ 815,70	0,18 %
			ASSENTAMENTO DE POSTE DE CONCRETO COM COMPRIMENTO NOMINAL DE 11 M, CARGA NOMINAL DE 300 DAN, ENGASTAMENTO BASE CONCRETADA COM 1 M DE CONCRETO E 0,7 M DE SOLO (NÃO INCLUI FORNECIMENTO). AF. 11/2019.						
4.2.8	069012	SBC	POSTE CONCRETO CIRCULAR 11,0m 600 DAN TIPO B	UN	1,00	R\$ 2.725,06	R\$ 3.467,09	R\$ 3.467,09	0,76 %
4.2.9	COMP 18	Próprio	ESTRUTURA N3/N3 PARA DERIVAÇÃO DE RAMAL AEREO EM ALTA TENSÃO 13,8KV (COM FORNECIMENTO DO POSTE E ACCESS., SEM O CABO DA LINHA DE TRANSMISSÃO/DISTRIBUIÇÃO) FORNECIMENTO DE MATERIAL	UN	1,00	R\$ 13.474,74	R\$ 17.143,91	R\$ 17.143,91	3,75 %
4.2.10	065009	SBC	SUBSTACAO TRANSFORMADORA 45KVA 380/220V EM POSTE	UN	1,00	R\$ 27.499,81	R\$ 34.988,00	R\$ 34.988,00	7,65 %
4.2.11	COMQ56	Próprio	MURETA DE MEDIÇÃO EM ALV.C/LAJE EM CONC.(C=2.20/L=0.50/H=2.0M)	UN	1,00	R\$ 2.268,84	R\$ 2.886,64	R\$ 2.886,64	0,63 %
4.2.12	101660	SINAPI	LUMINÁRIA DE LED PARA ILUMINAÇÃO PÚBLICA, DE 240 W ATÉ 350 W - FORNECIMENTO E INSTALAÇÃO. AF. 08/2020	UN	1,00	R\$ 1.273,46	R\$ 1.620,22	R\$ 1.620,22	0,35 %
4.2.13	101632	SINAPI	RELÉ FOTOELÉTRICO PARA COMANDO DE ILUMINAÇÃO EXTERNA 1000 W - FORNECIMENTO E INSTALAÇÃO. AF. 08/2020	UN	1,00	R\$ 38,23	R\$ 48,64	R\$ 48,64	0,01 %
4.2.14	3062049	Próprio	BRACO P/ ILUMINACAO DE RUAS EM TUBO ACO GALV 2" COMP = 2,00M E INCLINACAO 5 GRAUS EM RELACAO AO PLANO VERTICAL P/ FIXACAO EM POSTE OU PARDE - FORNECIMENTO E INSTALACAO	UN	1,00	R\$ 147,11	R\$ 187,16	R\$ 187,16	0,04 %
4.2.15	93402	SINAPI	GUINDAUTO HIDRÁULICO, CAPACIDADE MÁXIMA DE CARGA 3300 KG, MOMENTO MÁXIMO DE CARGA 5,8 TM, ALCANCE MÁXIMO HORIZONTAL 7,60 M, INCLUSIVE CAMINHÃO TOCO PBT 16.000 KG, POTÊNCIA DE 189 CV - CHP DIURNO. AF. 03/2016	CHP	8,00	R\$ 233,61	R\$ 297,22	R\$ 2.377,76	0,52 %
4.3			SERVIÇOS COMPLEMENTARES					R\$ 277,32	0,06 %
4.3.1	2019.29.07	Próprio	LIMPEZA DE RUAS (VARRIÇÃO E REMOÇÃO DE ENTULHOS)	m²	6,25	R\$ 1,34	R\$ 1,70	R\$ 10,62	0,00 %
4.3.2	88489	SINAPI	PINTURA LÁTEX ACRÍLICA PREMIUM, APLICAÇÃO MANUAL EM PAREDES, DUAS DEMÃOS. AF. 04/2023	m²	17,50	R\$ 11,98	R\$ 15,24	R\$ 266,70	0,06 %



MUNICIPAL DE SANTA LUZIA DO PARUÁ
ESTAÇÃO ÁEREA EM ESCOLAS MUNICIPAIS
VES, E.M. DOM AVELAR BRANDÃO VILELA E C/ F. C. HILTON RODRIGUES
SEDE E RURAL

SE(06/20022) SBC(08/2023)/COMPOSIÇÕES PRÓPRIAS
14,08%(HORA) 71,357%(MÊS) BDI: 27,23%

ORÇAMENTO SINTÉTICO

ITEM	CÓDIGO	BANCO	DESCRIÇÃO	UND	QUANT.	VALOR UNIT	VALOR UNIT COM BDI	TOTAL	PESO (%)
5			CENTRO EDUCACION L. CONSELHEIRO HILTON DE OLIVEIRA RODRIGUES - MONTE DOURADO					R\$ 113.866,48	24,90 %
5.1			SERVIÇOS PRELIMINARES					R\$ 78,40	0,02 %
5.1.1	98524	SINAPI	LIMPEZA MANUAL DE VEGETAÇÃO EM TERRENO COM ENXADA. AF. 05/2018	m²	6,25	R\$ 2,77	R\$ 3,52	R\$ 22,00	0,00 %
5.1.2	100982	SINAPI	CARGA, MANOBRA E DESCARGA DE ENTULHO EM CAMINHÃO BASCULANTE 10 M³ - CARGA COM ESCAVADEIRA HIDRÁULICA (ÇAÇAMBA DE 0,80 M³ / 111 HP) E DESCARGA LIVRE (UNIDADE: M3). AF. 07/2020	m³	1,25	R\$ 7,89	R\$ 10,03	R\$ 12,53	0,00 %
5.1.3	93588	SINAPI	TRANSPORTE COM CAMINHÃO BASCULANTE DE 10 M³, EM VIA URBANA EM LITO NATURAL (UNIDADE: M3XKM). AF. 07/2020	M3XKM	12,50	R\$ 2,76	R\$ 3,51	R\$ 43,87	0,01 %
5.2			SUBESTAÇÃO AEREA COMPLETA 75 KVA/13.800-380/220V, INCLUSIVE QUADRO DE MEDIÇÃO, PROTEÇÃO GERAL, POSTES, CRUIZETAS, TRANSFORMADOR, LIGAÇÃO E MURETA.					R\$ 113.510,76	24,82 %
5.2.1	93358	SINAPI	ESCAVAÇÃO MANUAL DE VALA COM PROFUNDIDADE MENOR OU IGUAL A 1,30 M. AF. 02/2021	m³	5,63	R\$ 76,35	R\$ 97,14	R\$ 546,41	0,12 %
5.2.2	93382	SINAPI	REATERRO MANUAL DE VALAS COM COMPACTAÇÃO MECANIZADA. AF. 04/2016	m³	5,52	R\$ 26,52	R\$ 33,74	R\$ 186,24	0,04 %
5.2.3	97670	SINAPI	ELETRODUTO FLEXÍVEL CORRUGADO, PEAD, DN 100 (4"), PARA REDE ENTERRADA DE DISTRIBUIÇÃO DE ENERGIA ELÉTRICA - FORNECIMENTO F. INSTALAÇÃO. AF. 12/2021	M	50,00	R\$ 25,69	R\$ 32,68	R\$ 1.634,00	0,36 %
5.2.4	063240	SBC	CABO COBRE UNIPOLAR BLINDADO ISOLACAO 12/20KV EPR 35mm2	M	300,00	R\$ 72,94	R\$ 92,80	R\$ 27.840,00	6,09 %
5.2.5	063245	SBC	CABO COBRE UNIPOLAR BLINDADO ISOLACAO 3,6/6KV EPR 25mm2	M	100,00	R\$ 69,91	R\$ 88,94	R\$ 8.894,00	1,94 %
5.2.6	96616	SINAPI	LASTRO DE CONCRETO MAGRO, APLICADO EM BLOCOS DE COROAMENTO OU SAPATAS. AF. 08/2017	m³	3,00	R\$ 587,31	R\$ 747,23	R\$ 2.241,69	0,49 %
5.2.7	100610	SINAPI	ASSENTAMENTO DE POSTE DE CONCRETO COM COMPRIMENTO NOMINAL DE 11 M, CARGA NOMINAL DE 300 DAN, ENGASTAMENTO BASE CONCRETADA COM 1 M DE CONCRETO E 0,7 M DE SOLO (NÃO INCLUI FORNECIMENTO). AF. 11/2019	UN	1,00	R\$ 641,13	R\$ 815,70	R\$ 815,70	0,18 %
5.2.8	069012	SBC	POSTE CONCRETO CIRCULAR 11,0m 600 DAN TIPO B	UN	1,00	R\$ 2.725,06	R\$ 3.467,09	R\$ 3.467,09	0,76 %
5.2.9	COMP 18	Próprio	ESTRUTURA N3/N3 PARA DERIVAÇÃO DE RAMAL AEREO EM ALTA TENSÃO 13,8KV (COM FORNECIMENTO DO POSTE E ACESS., SEM O CABO DA LINHA DE TRANSMISSÃO/DISTRIBUIÇÃO) FORNECIMENTO DE MATERIAL	UN	1,00	R\$ 13.474,74	R\$ 17.143,91	R\$ 17.143,91	3,75 %
5.2.10	065062	SBC	SUBESTAÇÃO AEREA 15KV PARA 75 KVA	UN	1,00	R\$ 34.285,39	R\$ 43.621,30	R\$ 43.621,30	9,54 %
5.2.11	COM Q56	Próprio	MURETA DE MEDIÇÃO EM ALV.C/LAJE EM CONC.(C=2.20/L=0.50/H=2.0M)	UN	1,00	R\$ 2.268,84	R\$ 2.886,64	R\$ 2.886,64	0,63 %
5.2.12	101660	SINAPI	LUMINÁRIA DE LED PARA ILUMINAÇÃO PÚBLICA, DE 240 W ATÉ 350 W - FORNECIMENTO E INSTALAÇÃO. AF. 08/2020	UN	1,00	R\$ 1.273,46	R\$ 1.620,22	R\$ 1.620,22	0,35 %
5.2.13	101632	SINAPI	RELÉ FOTOELÉTRICO PARA COMANDO DE ILUMINAÇÃO EXTERNA 1000 W - FORNECIMENTO E INSTALAÇÃO. AF. 08/2020	UN	1,00	R\$ 38,23	R\$ 48,64	R\$ 48,64	0,01 %
5.2.14	3062049	Próprio	BRACO P/ ILUMINACAO DE RUAS EM TUBO ACO GALV 2" COMP = 2,00M E INCLINACAO 5 GRAUS EM RELACAO AO PLANO VERTICAL P/ FIXACAO EM POSTE OU PAREDE - FORNECIMENTO F. INSTALACAO	UN	1,00	R\$ 147,11	R\$ 187,16	R\$ 187,16	0,04 %
5.2.15	93462	SINAPI	GUINDALTO HIDRÁULICO, CAPACIDADE MÁXIMA DE CARGA 3300 KG, MOMENTO MÁXIMO DE CARGA 5,8 TM, ALCANCE MÁXIMO HORIZONTAL 7,60 M, INCLUSIVE CAMINHÃO TOCO PBT 16.000 KG, POTÊNCIA DE 189 CV - CHP INSTALADO AF. 03/2016	CHP	8,00	R\$ 233,61	R\$ 297,22	R\$ 2.377,76	0,52 %
5.3			SERVIÇOS COMPLEMENTARES					R\$ 277,32	0,06 %
5.3.1	2019.29.07	Próprio	LIMPEZA DE RUAS (VARRIÇÃO E REMOÇÃO DE ENTULHOS)	m²	6,25	R\$ 1,34	R\$ 1,70	R\$ 10,62	0,00 %
5.3.2	88489	SINAPI	PINTURA LÁTEX ACRÍLICA PREMIUM, APLICAÇÃO MANUAL EM PAREDES, DUAS DEMÃOS. AF. 04/2023	m²	17,50	R\$ 11,98	R\$ 15,24	R\$ 266,70	0,06 %

Total sem BDI 359.500,72
Total do BDI 97.883,75
Total Geral 457.384,47

Francisco Alexandrino de Almeida Barbosa
Eng.º Eletricista,
CREA nº 180757980XXXX

**HIDRAELE**

PROJETOS E SERVIÇOS LTDA

Responsável Técnico e Assessoria - Projetos e Consultoria
 Rua das Américas, Quadra 28 A, nº 201, Renaissance, CEP: 65.077-620 - São Luís - MA
 Cnpj: 14.073.713/0001-08 - E-mail: hidraele@hidraele.com.br
 www.hidraele.com.br

Prefeitura Municipal
Santa Luzia do Paruá

PROPRIETÁRIO: PREFEITURA MUNICIPAL DE SANTA LUZIA DO PARUÁ
OBJETO: IMPLANTAÇÃO DE SUBESTAÇÃO ÁEREA EM ESCOLAS MUNICIPAIS
LOCAL: SEDE E RURAL
VALORES BASEADOS NO SINAPI (07/2023) / ORSE(06/20022) SBC(08/2023)/COMPOSIÇÕES PRÓPRIAS
ENCARGOS SOCIAIS NÃO DESONERADO: 114,08%(HORA) 71,357%(MÊS) BDI: 27,23%

PLANILHA ORÇAMENTÁRIA ANALÍTICA

				ADMINISTRAÇÃO DA OBRA			19.338,85
1	Código	Banco	Descrição	Und	Quant.	Valor Unit	Total
1.1	COMP129	Próprio	ADMINISTRAÇÃO LOCAL	MÊS	1,000	5.210,04	5.210,04
CPU_A	91677	SINAPI	ENGENHEIRO ELETRICISTA COM ENCARGOS COMPLEMENTARES	H	44,00	118,41	5.210,04
			MO sem LS =>	LS =>	2.732,51	MO com LS =>	5.127,76
			Valor do BDI =>			Valor com BDI =>	6.628,73
				Quant. =>	1,000	Preço Total =>	6.628,73
<hr/>							
INS	00010776	SINAPI	LOCAÇÃO DE CONTAINER 2,30 X 6,00 M, ALT. 2,50 M, PARA ESCRITÓRIO, SEM DIVISÓRIAS INTERNAS E SEM SANITÁRIO (NÃO INCLUI MÓBIL. L7ACAO/DESMÓBIL. L7ACAO)	MES	1,000	699,21	699,21
			MO sem LS =>	LS =>	0,00	MO com LS =>	0,00
			Valor do BDI =>		190,39	Valor com BDI =>	889,60
				Quant. =>	3,000	Preço Total =>	2.668,80
<hr/>							
1.3	2025010620	Próprio	MOBILIZAÇÃO E DESMOBILIZAÇÃO DE EQUIPAMENTOS	VB	1,000	4.346,40	4.346,40
CPU_A	5928	SINAPI	GUINDAUTO HIDRÁULICO, CAPACIDADE MÁXIMA DE CARGA 6200 KG, MOMENTO MÁXIMO DE CARGA 11,7 TM, ALCANCE MÁXIMO HORIZONTAL 9,70 M, INCLUSIVE CAMINHÃO TOCO PBT 16.000 KG, POTÊNCIA DE 189 CV - CHIP DIURNO. AF. 06/2014	CHP	16,000	239,00	3.824,00
CPU_A	93403	SINAPI	GUINDAUTO HIDRÁULICO, CAPACIDADE MÁXIMA DE CARGA 3300 KG, MOMENTO MÁXIMO DE CARGA 5,8 TM, ALCANCE MÁXIMO HORIZONTAL 7,60 M, INCLUSIVE CAMINHÃO TOCO PBT 16.000 KG, POTÊNCIA DE 189 CV - CHI DIURNO. AF. 03/2016	CHI	8,000	65,30	522,40
			MO sem LS =>	LS =>	338,28	MO com LS =>	634,80
			Valor do BDI =>		1.183,52	Valor com BDI =>	5.529,92
				Quant. =>	1,000	Preço Total =>	5.529,92
<hr/>							
1.4	103694	SINAPI	FORNECIMENTO E INSTALAÇÃO DE SUPORTE DE MADEIRA PARA PLACAS DE SINALIZAÇÃO, EM SOLO, COM H= DE 2,5 M E SEÇÃO DE 7,5 X 7,5 CM. AF. 03/2022	UN	1,000	111,25	111,25
CPU_A	102197	SINAPI	PINTURA FUNDO NIVELADOR ALQUÍDICO BRANCO EM MADEIRA. AF. 01/2021	m²	0,990	21,57	21,35
CPU_A	102218	SINAPI	PINTURA TINTA DE ACABAMENTO (PIGMENTADA) ESMALTE SINTÉTICO FOSCO EM MADEIRA. 2 DEMÃOS. AF. 01/2021	m²	0,990	15,89	15,73
CPU_A	102486	SINAPI	CONCRETO FCK = 15MPA, TRAÇO 1:3,4:3,4 (EM MASSA SECA DE CIMENTO/ AREIA MÉDIA/ SEIXO ROÍADO) - PREPARO MANUAL. AF. 05/2021	m³	0,022	568,06	12,72
CPU_A	88262	SINAPI	CARPINTEIRO DE FORMAS COM ENCARGOS COMPLEMENTARES	H	0,214	24,85	5,31
CPU_A	88316	SINAPI	SERVENTE COM ENCARGOS COMPLEMENTARES	H	0,641	19,30	12,37
INS	00004491	SINAPI	PONTALETE *7,5 X 7,5* CM EM PINUS, MISTA OU EQUIVALENTE DA REGIAO - BRUTA	M	3,630	12,06	43,77
			MO sem LS =>	LS =>	15,11	MO com LS =>	28,36
			Valor do BDI =>		30,29	Valor com BDI =>	141,54
				Quant. =>	15,000	Preço Total =>	2.123,10

**HIDRAELE**

PROJETOS E SERVIÇOS LTDA

Empresa Nacionalizada e Arrecadação - Projetos e Serviços
 Rua das Américas, nº 40, quadra 20, Residência - São Luís - MA
 CEP: 65.077-620 - Fone: (98) 325-5597 - E-mail: contato@hidraele.com.br
 www.hidraele.com.br



Prefeitura Municipal
 Santa Luzia do Paruá

PROPRIETÁRIO: PREFEITURA MUNICIPAL DE SANTA LUZIA DO PARUÁ

OBJETO: IMPLANTAÇÃO DE SUBESTAÇÃO ÁEREA EM ESCOLAS MUNICIPAIS

LOCAL: SEDE E RURAL

VALORES BASEADOS NO SINAPI (07/2023) / ORSE(06/20022) SBC(08/2023)/COMPOSIÇÕES PRÓPRIAS

ENCARGOS SOCIAIS NÃO DESONERADO: 114,08%(HORA) 71,357%(MÉS) BDI: 27,23%

PLANILHA ORÇAMENTÁRIA ANALÍTICA

1.5	Código	Banco	Descrição	Und	Quant.	Valor Unit	Total	
CPU	103689	SINAPI	FORNECIMENTO E INSTALAÇÃO DE PLACA DE OBRA COM CHAPA GALVANIZADA E ESTRUTURA DE MADEIRA. AF_03/2022_PS	m²	1,000	312,86	312,86	
CPU_A	102234	SINAPI	PINTURA IMUNIZANTE PARA MADEIRA, 2 DEMÃOS. AF_01/2021	m²	0,500	23,42	11,71	
CPU_A	88262	SINAPI	CARPINTEIRO DE FORMAS COM ENCARGOS COMPLEMENTARES	H	0,373	24,85	9,26	
CPU_A	88316	SINAPI	SERVELENTE COM ENCARGOS COMPLEMENTARES	H	1,119	19,30	21,58	
INS	00004509	SINAPI	SARRAFO *2,5 X 10* CM EM PINUS, MISTA OU EQUIVALENTE DA REGIAO - BRUTA	M	3,208	6,12	19,63	
INS	00004813	SINAPI	PLACA DE OBRA (PARA CONSTRUCAO CIVIL) EM CHAPA GALVANIZADA *N. 22*, ADESIVADA. DF *2.4 X 1.2* M (SEM POSTES PARA FIXACAO)	m²	1,000	250,00	250,00	
INS	00005065	SINAPI	PREGO DE ACO POLIDO COM CABECA 10 X 10 (7/8 X 17)	KG	0,011	37,44	0,42	
INS	00005069	SINAPI	PREGO DE ACO POLIDO COM CABECA 17 X 27 (2 1/2 X 11)	KG	0,013	20,06	0,26	
			MO sem LS =>	12,79	LS =>	14,59	MO com LS =>	27,38
			Valor do BDI =>	85,19		Valor com BDI =>	398,05	
				Quant. =>	6,000	Preço Total =>	2.388,30	

2	Código	Banco	Descrição	Und	Quant.	Valor Unit	Total	
2.1			ESCOLA ANTÔNIO GONCALVES DIAS – POV.CIZINO SERVIÇOS PRELIMINARES				78,40	
2.1.1	98524	SINAPI	LIMPEZA MANUAL DE VEGETAÇÃO EM TERRENO COM ENXADA.AF_05/2018	m²	1,000	2,77	2,77	
CPU_A	88316	SINAPI	SERVELENTE COM ENCARGOS COMPLEMENTARES	H	0,072	19,30	1,38	
CPU_A	88441	SINAPI	JARDINEIRO COM ENCARGOS COMPLEMENTARES	H	0,072	19,43	1,39	
			MO sem LS =>	0,92	LS =>	1,06	MO com LS =>	1,98
			Valor do BDI =>	0,75		Valor com BDI =>	3,52	
				Quant. =>	6,250	Preço Total =>	22,00	

2.1.2	Código	Banco	Descrição	Und	Quant.	Valor Unit	Total	
CPU	100982	SINAPI	CARGA, MANOBRA E DESCARGA DE ENTULHO EM CAMINHÃO BASCULANTE 10 M³ - CARGA COM ESCAVADEIRA HIDRÁULICA (CAÇAMBA DE 0,80 M³ / 111 HP) E DESCARGA LIVRE (UNIDADE: M3). AF_07/2020	m³	1,000	7,89	7,89	
CPU_A	5631	SINAPI	ESCAVADEIRA HIDRÁULICA SOBRE ESTEIRAS, CAÇAMBA 0,80 M3, PESO OPERACIONAL 17 T. POTENCIA BRUTA 111 HP - CHP DIURNO. AF_06/2014	CHP	0,008	183,68	1,52	
CPU_A	5632	SINAPI	ESCAVADEIRA HIDRÁULICA SOBRE ESTEIRAS, CAÇAMBA 0,80 M3, PESO OPERACIONAL 17 T. POTENCIA BRUTA 111 HP - CHI DIURNO. AF_06/2014	CHI	0,011	75,94	0,79	
CPU_A	91386	SINAPI	CAMINHÃO BASCULANTE 10 M3, TRUCADO CABINE SIMPLES, PESO BRUTO TOTAL 23.000 KG, CARGA ÚTIL MÁXIMA 15.935 KG, DISTÂNCIA ENTRE EIXOS 4,80 M, POTÊNCIA 230 CV INCLUSIVE CAÇAMBA METÁLICA - CHP DIURNO. AF_06/2014	CHP	0,020	234,27	4,63	
CPU_A	91387	SINAPI	CAMINHÃO BASCULANTE 10 M3, TRUCADO CABINE SIMPLES, PESO BRUTO TOTAL 23.000 KG, CARGA ÚTIL MÁXIMA 15.935 KG, DISTÂNCIA ENTRE EIXOS 4,80 M, POTÊNCIA 230 CV INCLUSIVE CAÇAMBA METÁLICA - CHI DIURNO. AF_06/2014	CHI	0,014	69,20	0,95	
			MO sem LS =>	0,54	LS =>	0,62	MO com LS =>	1,16
			Valor do BDI =>	2,14		Valor com BDI =>	10,03	
				Quant. =>	1,250	Preço Total =>	12,53	

**HIDRAELE**

PROJETOS E SERVIÇOS LTDA

Engenharia, Arquitetura e Assessoria - Projetos e Consultoria
 Rua das Américas, nº 24, Quadra 107, Residência, São Luiz - MA
 CEP: 65.077-520 Fone: (98) 3235-5597 E-mail: hidraele@hidraele.com.br
 www.hidraele.com.br



Prefeitura Municipal
 Santa Luzia do Pará

PROPRIETÁRIO: PREFEITURA MUNICIPAL DE SANTA LUZIA DO PARÁ
 OBJETO: IMPLANTAÇÃO DE SUBESTAÇÃO ÁREA EM ESCOLAS MUNICIPAIS
 LOCAL: SEDE E RURAL
 VALORES BASEADOS NO SINAPI (07/2023) / ORSE(06/20022) SBC(08/2023)/COMPOSIÇÕES PRÓPRIAS
 ENCARGOS SOCIAIS NÃO DESONERADO: 114,08%(HORA) 71,357%(MÊS) BDI: 27,23%

PLANILHA ORÇAMENTÁRIA ANALÍTICA

Código	Banco	Descrição	Und	Quant.	Valor Unit	Total		
2.1.3								
2.1.3	93588	SINAPI	TRANSPORTE COM CAMINHÃO BASCULANTE DE 10 M³, EM VIA URBANA EM LEITO NATURAL (UNIDADE: M3XKM). AF_07/2020	M3XKM	1,000	2,76	2,76	
2.1.3	93588	SINAPI	TRANSPORTE COM CAMINHÃO BASCULANTE DE 10 M³, EM VIA URBANA EM LEITO NATURAL (UNIDADE: M3XKM). AF_07/2020	M3XKM	1,000	2,76	2,76	
2.1.3	91386	SINAPI	CAMINHÃO BASCULANTE 10 M3, TRUCADO CABINE SIMPLES, PESO BRUTO TOTAL 23.000 KG, CARGA ÚTIL MÁXIMA 15.935 KG, DISTÂNCIA ENTRE EIXOS 4,80 M, POTÊNCIA 230 CV INCLUSIVE CAÇAMBA METÁLICA - CHP DIURNO. AF_06/2014	CHP	0,011	234,27	2,45	
2.1.3	91387	SINAPI	CAMINHÃO BASCULANTE 10 M3, TRUCADO CABINE SIMPLES, PESO BRUTO TOTAL 23.000 KG, CARGA ÚTIL MÁXIMA 15.935 KG, DISTÂNCIA ENTRE EIXOS 4,80 M, POTÊNCIA 230 CV INCLUSIVE CAÇAMBA METÁLICA - CHI DIURNO. AF_06/2014	CHI	0,005	69,20	0,31	
			MO sem LS =>	0,16	LS =>	0,19	MO com LS =>	0,35
			Valor do BDI =>	0,75	Valor com BDI =>			3,51
			Quant. =>		12,500	Preço Total =>	43,87	
2.2		SUBESTAÇÃO ÁREA COMPLETA 75 KVA/13.800-380/220V, INCLUSIVE QUADRO DE MEDIÇÃO, PROTEÇÃO GERAL, POSTES, CRUZETAS, TRANSFORMADOR, LTGACÃO E MURETA.				113.510,76		
2.2.1								
2.2.1	93358	SINAPI	ESCAVAÇÃO MANUAL DE VALA COM PROFUNDIDADE MENOR OU IGUAL A 1.30 M. AF_02/2021	m³	1,000	76,35	76,35	
2.2.1	93358	SINAPI	ESCAVAÇÃO MANUAL DE VALA COM PROFUNDIDADE MENOR OU IGUAL A 1.30 M. AF_02/2021	m³	1,000	76,35	76,35	
2.2.1	88316	SINAPI	SERVENTE COM ENCARGOS COMPLEMENTARES	H	3,956	19,30	76,35	
			MO sem LS =>	25,63	LS =>	29,23	MO com LS =>	54,86
			Valor do BDI =>	20,79	Valor com BDI =>			97,14
			Quant. =>		5,625	Preço Total =>	546,41	
2.2.2								
2.2.2	93382	SINAPI	REATERRO MANUAL DE VALAS COM COMPACTAÇÃO MECANIZADA. AF_04/2016	m³	1,000	26,52	26,52	
2.2.2	93382	SINAPI	REATERRO MANUAL DE VALAS COM COMPACTAÇÃO MECANIZADA. AF_04/2016	m³	1,000	26,52	26,52	
2.2.2	88316	SINAPI	SERVENTE COM ENCARGOS COMPLEMENTARES	H	0,650	19,30	12,54	
2.2.2	91533	SINAPI	COMPACTADOR DE SOLOS DE PERCUSSÃO (SOQUETE) COM MOTOR A GASOLINA 4 TEMPOS. POTÊNCIA 4 CV - CHP DIURNO. AF_08/2015	CHP	0,274	25,76	7,05	
2.2.2	91534	SINAPI	COMPACTADOR DE SOLOS DE PERCUSSÃO (SOQUETE) COM MOTOR A GASOLINA 4 TEMPOS. POTÊNCIA 4 CV - CHI DIURNO. AF_08/2015	CHI	0,254	19,41	4,93	
2.2.2	95606	SINAPI	UMIDIFICAÇÃO DE MATERIAL PARA VALAS COM CAMINHÃO PIPA 10000L. AF_11/2016	m³	1,000	2,00	2,00	
			MO sem LS =>	7,86	LS =>	8,96	MO com LS =>	16,82
			Valor do BDI =>	7,22	Valor com BDI =>			33,74
			Quant. =>		5,520	Preço Total =>	186,24	
2.2.3								
2.2.3	97670	SINAPI	ELETRODUTO FLEXÍVEL CORRUGADO, PEAD, DN 100 (4"), PARA REDE ENTERRADA DE DISTRIBUIÇÃO DE ENERGIA ELÉTRICA - FORNECIMENTO E INSTALAÇÃO. AF_12/2021	M	1,000	25,69	25,69	
2.2.3	97670	SINAPI	ELETRODUTO FLEXÍVEL CORRUGADO, PEAD, DN 100 (4"), PARA REDE ENTERRADA DE DISTRIBUIÇÃO DE ENERGIA ELÉTRICA - FORNECIMENTO E INSTALAÇÃO. AF_12/2021	M	1,000	25,69	25,69	
2.2.3	88247	SINAPI	AUXILIAR DE ELETRICISTA COM ENCARGOS COMPLEMENTARES	H	0,172	21,95	3,77	
2.2.3	88264	SINAPI	ELETRICISTA COM ENCARGOS COMPLEMENTARES	H	0,172	27,58	4,74	

**HIDRAELE**

PROJETOS E SERVIÇOS LTDA

Registada no Conselho de Arquitetura e Urbanismo - Conselho de Arquitetura e Urbanismo - São Luiz - MA
 Rua dos Anjos, Quadra 20 A, nº 201, Bela Vista, CEP: 65.077-620 - São Luiz - MA - Brasil
 Tel.: 55(91) 3250-5597 | E-mail: contato@hidraele.com.br
 Site: www.hidraele.com.br



Santa Luzia do Pará

PROPRIETÁRIO: PREFEITURA MUNICIPAL DE SANTA LUZIA DO PARÁ
 OBJETO: IMPLANTAÇÃO DE SUBESTAÇÃO ÁREA EM ESCOLAS MUNICIPAIS
 LOCAL: SEDE E RURAL
 VALORES BASEADOS NO SINAPI (07/2023) / ORSE(06/20022) SBC(08/2023)/COMPOSIÇÕES PRÓPRIAS
 ENCARGOS SOCIAIS NÃO DESONERADO: 114,08%(HORA) 71,357%(MÊS) BDI: 27,23%

PLANILHA ORÇAMENTARIA ANALITICA

INS	Código	Banco	Descrição	Und	Quant.	Valor Unit	Total
	00039248	SINAPI	ELETRODUTO/DUTO PEAD FLEXIVEL PAREDE SIMPLES, CORRUGACAO HELICOIDAL, COR PRETA, SEM ROSCA, DE 4", PARA CABEAMENTO SUBTERRANEO (NBR 15715).	M	1,100	15,62	17,18
					MO sem LS => 3,08	LS => 3,51	MO com LS => 6,59
					Valor do BDI => 6,99	Valor com BDI =>	32,68
					Quant. =>	50,000	Preço Total =>
							1.634,00

2.2.4	Código	Banco	Descrição	Und	Quant.	Valor Unit	Total
CPU	063240	SBC	CABO COBRE UNIPOLAR BLINDADO ISOLACAO 12/20KV EPR 35mm2	M	1,000	72,94	72,94
CPU_A	88247	SINAPI	AUXILIAR DE ELETRICISTA COM ENCARGOS COMPLEMENTARES	H	0,201	21,95	4,41
CPU_A	88264	SINAPI	ELETRICISTA COM ENCARGOS COMPLEMENTARES	H	0,201	27,58	5,54
INS	040400	SBC	CABO COBRE UNIPOLAR BLINDADO ISOLACAO 12/20KV EPR 35mm2	M	1,000	62,99	62,99
					MO sem LS => 3,59	LS => 4,10	MO com LS => 7,69
					Valor do BDI => 19,86	Valor com BDI =>	92,80
					Quant. =>	300,000	Preço Total =>
							27.840,00

2.2.5	Código	Banco	Descrição	Und	Quant.	Valor Unit	Total
CPU	063245	SBC	CABO COBRE UNIPOLAR BLINDADO ISOLACAO 3,6/6KV EPR 25mm2	M	1,000	69,91	69,91
CPU_A	88247	SINAPI	AUXILIAR DE ELETRICISTA COM ENCARGOS COMPLEMENTARES	H	0,201	21,95	4,41
CPU_A	88264	SINAPI	ELETRICISTA COM ENCARGOS COMPLEMENTARES	H	0,201	27,58	5,54
INS	042566	SBC	CABO COBRE UNIPOLAR BLINDADO ISOLACAO 3,6/6KV EPR 25mm2	M	1,000	59,96	59,96
					MO sem LS => 3,59	LS => 4,10	MO com LS => 7,69
					Valor do BDI => 19,03	Valor com BDI =>	88,94
					Quant. =>	100,000	Preço Total =>
							8.894,00

2.2.6	Código	Banco	Descrição	Und	Quant.	Valor Unit	Total
CPU	96616	SINAPI	LASTRO DE CONCRETO MAGRO, APLICADO EM BLOCOS DE COROAMENTO OU SAPATAS. AF 08/2017	m³	1,000	587,31	587,31
CPU_A	88309	SINAPI	PEDREIRO COM ENCARGOS COMPLEMENTARES	H	6,212	25,22	156,66
CPU_A	88316	SINAPI	SERVENTE COM ENCARGOS COMPLEMENTARES	H	1,694	19,30	32,69
CPU_A	94968	SINAPI	CONCRETO MAGRO PARA LASTRO, TRAÇO 1:4,5:4,5 (EM MASSA SECA DE CIMENTO/ AREIA MÉDIA/ BRITA 1) - PREPARO MECÂNICO COM BETONEIRA 600 L. AF. 05/2021	m³	1,130	352,18	397,96
					MO sem LS => 93,04	LS => 106,15	MO com LS => 199,19
					Valor do BDI => 159,92	Valor com BDI =>	747,23
					Quant. =>	3,000	Preço Total =>
							2.241,69

2.2.7	Código	Banco	Descrição	Und	Quant.	Valor Unit	Total
CPU	100610	SINAPI	ASSENTAMENTO DE POSTE DE CONCRETO COM COMPRIMENTO NOMINAL DE 11 M, CARGA NOMINAL DE 300 DAN, ENGASTAMENTO BASE CONCRETADA COM 1 M DE CONCRETO E 0,7 M DE SOLO (NÃO INCLUI FORNECIMENTO). AF 11/2019	UN	1,000	641,13	641,13
CPU_A	5928	SINAPI	GUINDAUTO HIDRÁULICO, CAPACIDADE MÁXIMA DE CARGA 6200 KG, MOMENTO MÁXIMO DE CARGA 11,7 TM, ALCANCE MÁXIMO HORIZONTAL 9,70 M, INCLUSIVE CAMINHÃO TOCO PBT 16.000 KG, POTÊNCIA DE 189 CV - CHP DIURNO. AF. 06/2014	CHP	0,079	239,00	18,88

**HIDRAELE**

PROJETOS E SERVIÇOS DE

Engenharia de Arquitetura e Interiores - Projetos e Consultorias
 Rua das Avencas, Quadra 28 A, nº 201, Renaissance, CEP: 65.077-620 - São Luís - MA - Brasil
 CNPJ nº: 14.074.902/0001-58 - Insc. Est. nº: 14.074.902-0001-58
 E-mail: contato@hidraele.com.br - Site: www.hidraele.com.br



Prefeitura Municipal
Santa Luzia do Pará

PROPRIETÁRIO: PREFEITURA MUNICIPAL DE SANTA LUZIA DO PARÁ**OBJETO: IMPLANTAÇÃO DE SUBESTAÇÃO ÁEREA EM ESCOLAS MUNICIPAIS****LOCAL: SEDE E RURAL****VALORES BASEADOS NO SINAPI (07/2023) / ORSE(06/20022) SBC(08/2023)/COMPOSIÇÕES PRÓPRIAS****ENCARGOS SOCIAIS NÃO DESONERADO: 114,08%(HORA) 71,357%(MÊS) BDI: 27,23%****PLANILHA ORÇAMENTÁRIA ANALÍTICA**

Item	Código	Banco	Descrição	Und	Quant.	Valor Unit	Total		
CPU A	88247	SINAPI	AUXILIAR DE ELETRICISTA COM ENCARGOS COMPLEMENTARES	H	1,430	21,95	31,38		
CPU A	88264	SINAPI	ELETRICISTA COM ENCARGOS COMPLEMENTARES	H	4,649	27,58	128,21		
CPU_A	94962	SINAPI	CONCRETO MAGRO PARA LASTRO, TRAÇO 1:4,5:4,5 (EM MASSA SECA DE CIMENTO/ AREIA MÉDIA/ BRITA 1) - PREPARO MECÂNICO COM BETONEIRA 400 L. AF 05/2021	m³	0,237	354,62	84,04		
INS	00000863	SINAPI	CABO DE COBRE NU 35 MM2 MEIO-DURO	M	11,000	34,42	378,62		
			MO sem LS =>		65,52	LS =>	74,74	MO com LS =>	140,26
			Valor do BDI =>		174,57	Valor com BDI =>			815,70
				Quant. =>	1,000	Preço Total =>	815,70		

2.2.8	Código	Banco	Descrição	Und	Quant.	Valor Unit	Total		
CPU	069012	SBC	POSTE CONCRETO CIRCULAR 11,0m 600 DAN TIPO B	UN	1,000	2.725,06	2.725,06		
CPU A	88309	SINAPI	PEDREIRO COM ENCARGOS COMPLEMENTARES	H	5,738	25,22	144,71		
CPU A	88316	SINAPI	SERVENTE COM ENCARGOS COMPLEMENTARES	H	38,252	19,30	738,26		
CPU A	90776	SINAPI	ENCARREGADO GERAL COM ENCARGOS COMPLEMENTARES	H	0,604	31,00	18,72		
INS	000050	SBC	CIMENTO PORTLAND CP III 32RS NBR 11578 (quilo)	KG	156,700	0,84	131,62		
INS	000100	SBC	AREIA GROSSA LAVADA	m³	0,375	65,84	24,69		
INS	000200	SBC	PEDRA BRITADA #1 E 2	m³	0,481	77,39	37,22		
INS	046330	SBC	POSTE DE CONCRETO ARMADO DE SECAO CIRCULAR, 11,00 M, RESISTENCIA DE 300 A 400 DAN. TIPO C-17	UN	1,000	1.629,84	1.629,84		
			MO sem LS =>		308,47	LS =>	351,90	MO com LS =>	660,37
			Valor do BDI =>		742,03	Valor com BDI =>			3.467,09
				Quant. =>	1,000	Preço Total =>	3.467,09		

2.2.9	Código	Banco	Descrição	Und	Quant.	Valor Unit	Total
CPU	COMP 18	Próprio	ESTRUTURA N3/N3 PARA DERIVAÇÃO DE RAMAL AEREO EM ALTA TENSÃO 13,8KV (COM FORNECIMENTO DO POSTE E ACESS., SEM O CABO DA LINHA DE TRANSMISSÃO/DISTRIBUIÇÃO) FORNECIMENTO DE MATERIAL	UN	1,000	13.474,74	13.474,74
CPU A	88279	SINAPI	MONTADOR ELETROMECÂNICO COM ENCARGOS COMPLEMENTARES	H	12,000	33,45	401,40
CPU A	88265	SINAPI	ELETRICISTA INDUSTRIAL COM ENCARGOS COMPLEMENTARES	H	8,000	27,58	220,64
CPU_A	89876	SINAPI	CAMINHÃO BASCULANTE 14 M3, COM CAVALO MECÂNICO DE CAPACIDADE MÁXIMA DE TRAÇÃO COMBINADO DE 36000 KG, POTÊNCIA 286 CV, INCLUSIVE SEMIFREIOJIF COM CACAMRA METÁLICA - CHP DIURNO AF 12/2014	CHP	6,000	283,54	1.701,24
INS	00011273	SINAPI	ALCA PREFORMADA DE DISTRIBUIÇÃO, EM ACO GALVANIZADO, PARA CONDUTORES DE ALUMINIO AWG 1/0 (CAA 6/1 OU CA 7 FIOS)	UN	6,000	12,40	74,40
INS	00000379	SINAPI	ARRUELA QUADRADA EM ACO GALVANIZADO, DIMENSAO = 38 MM, ESPESSURA = 3MM. DIAMETRO DO FURO= 18 MM	UN	16,000	1,57	25,12
INS	00014385	SINAPI	CHAVE SECCIONADORA UNIPOLAR, ABERTURA EM CARGA C/ VARA, 15KV, 400A USO INTERNO	UN	3,000	2.275,74	6.827,22
INS	00034519	SINAPI	CRUZETA DE CONCRETO LEVE, COMP. 2000 MM SECAO, 90 X 90 MM	UN	4,000	80,01	320,04
INS	00005047	SINAPI	CHAVE FUSIVEL PARA REDES DE DISTRIBUIÇÃO, TENSÃO DE 15,0 KV, CORRENTE NOMINAL DO PORTA FUSIVEL DE 100 A, CAPACIDADE DE INTERRUPÇÃO SIMETRICA DE 7,10 KA, CAPACIDADE DE INTERRUPÇÃO ASSIMETRICA 10,00 KA	UN	3,000	624,90	1.874,70
INS	00000842	SINAPI	CABO DE ALUMINIO NU SEM ALMA DE ACO, BITOLA 4 AWG	KG	0,400	50,41	20,16
INS	00034344	SINAPI	ACO-FIO PARA PROTENSÃO, CP-150 RB L, 8 MM	KG	0,300	16,97	5,09



HIDRAELE

PROFISSE SERVIÇOS LTDA

Engenharia, Arquitetura e Serviços - Projetos e Construção
Rua das Avenidas, Quadra 28 A, nº 81, Renaissance, CEP: 65.077-620 - São Luís - MA
CNPJ nº: 16.912.922/0001-05. Insc. Est. nº: 16.912.922/0001-05
E-mail: contato@hidraele.com.br



Prefeitura Municipal
Santa Luzia do Pará

PROPRIETÁRIO: PREFEITURA MUNICIPAL DE SANTA LUZIA DO PARÁ
OBJETO: IMPLANTAÇÃO DE SUBESTAÇÃO ÁEREA EM ESCOLAS MUNICIPAIS
LOCAL: SEDE E RURAL

VALORES BASEADOS NO SINAPI (07/2023) / ORSE(06/20022) SBC(08/2023)/COMPOSIÇÕES PRÓPRIAS
ENCARGOS SOCIAIS NÃO DESONERADO: 114,08%(HORA) 71,357%(MÊS) BDI: 27,23%

PLANILHA ORÇAMENTÁRIA ANALÍTICA									
INS	0000402	SINAPI	GANCHO OLHAL EM AÇO GALVANIZADO, ESPESSURA 16MM, ABERTURA 21MM	UN	6,000	15,69	94,14		
INS	00003406	SINAPI	ISOLADOR DE PORCELANA, TIPO PINO MONOCORPO, PARA TENSAO DE *15* KV	UN	1,000	42,03	42,03		
INS	00003405	SINAPI	ISOLADOR DE PORCELANA SUSPENSO, DISCO TIPO GARFO OLHAL, DIAMETRO DE 152 MM, PARA TENSAO DE *15* KV	UN	12,000	137,31	1.647,72		
INS	00007581	SINAPI	SAPATILHA EM AÇO GALVANIZADO PARA CABOS COM DIAMETRO NOMINAL ATE 5/8"	UN	6,000	4,45	26,70		
INS	00011790	SINAPI	PARAFUSO M16 EM AÇO GALVANIZADO, COMPRIMENTO = 450 MM, DIAMETRO = 16 MM, ROSCA MAQUINA, CABECA QUADRADA	UN	2,000	35,13	70,26		
INS	00000437	SINAPI	PARAFUSO M16 EM AÇO GALVANIZADO, COMPRIMENTO = 400 MM, DIAMETRO = 16 MM, ROSCA DUPLA	UN	4,000	30,97	123,88		
				MO sem LS =>	306,22	LS =>	349,34	MO com LS =>	655,56
				Valor do BDI =>	3.669,17	Valor com BDI =>			17.143,91
				Quant. =>	1.000	Preco Total =>	17.143,91		

2.2.10	Código	Banco	Descrição	Und	Quant.	Valor Unit	Total
GPU	065062	SBC	SUBESTACAO AEREA 15KV PARA 75 KVA	UN	1.000	34.285,39	34.285,39
CPU A	88247	SINAPI	AUXILIAR DE ELETRICISTA COM ENCARGOS COMPLEMENTARES	H	42,782	21,95	939,06
CPU A	88264	SINAPI	ELETRICISTA COM ENCARGOS COMPLEMENTARES	H	36,640	27,58	1.010,53
CPU A	88266	SINAPI	ELETROTÉCNICO COM ENCARGOS COMPLEMENTARES	H	22,851	31,28	714,77
CPU A	88309	SINAPI	PEDREIRO COM ENCARGOS COMPLEMENTARES	H	5,637	25,22	142,16
INS	000050	SBC	CIMENTO PORTLAND CP III 32RS NBR 11578 (quilo)	KG	136,000	0,84	114,24
INS	000100	SBC	AREIA GROSSA LAVADA	m ³	0,220	65,84	14,48
INS	000200	SBC	PEDRA BRITADA #1 E 2	m ³	0,250	77,39	19,34
INS	000517	SBC	ELETRODUTO GALVANIZADO NBR 5597 80mm 3" (7,676kg/m)	M	12,000	114,33	1.371,96
INS	000609	SBC	CABO AFUMEX GREEN 450/750V 2,5mm2	M	16,000	3,35	53,60
INS	001102	SBC	PARAFUSO AÇO SEXTAVADO ASTM A-325 5/8" x 2,3/4"	UN	14,000	7,19	100,66
INS	001425	SBC	TERMINAL COMPRESSAO BRONZE PARA CABO 120mm2	UN	14,000	12,09	169,26
INS	001982	SBC	CHAVE FUSIVEL 15KV "DHC" HUBBEL DELMAR	UN	3,000	479,00	1.437,00
INS	002014	SBC	POSTE DE CONCRETO ARMADO DE SECAO DUPLO T 11,00m RESISTENCIA DE 1000 DAN, TIPO B-1.5	UN	1,000	2.486,54	2.486,54
INS	003975	SBC	CHAVE GERAL (SECCIONADORA) 3 POLOS XT3D 250 A 1SDA068210R1, ABB	UN	1,000	3.471,68	3.471,68
INS	004841	SBC	QUADRO DISTRIBUICAO 28 DISJUNT, 150A+CHAVE GERAL	UN	1,000	1.503,26	1.503,26
INS	004996	SBC	CABO FLEXIVEL CLASSE 4 OU 5 450/750V 70mm2	M	18,000	62,35	1.122,30
INS	005007	SBC	HASTE DE ATERRAMENTO 3/4 x 3,00 ALTA CAMADA IH-1034 INTELLI	UN	3,000	223,10	669,30
INS	005020	SBC	PARA RAO POLIMERICO OXIDO ZINCO 15KV 10KA	UN	1,000	284,37	284,37
INS	005092	SBC	MUFLA TERMINAL MODULAR 12/20KV 25/50mm EXTERNO PRYSMIAN	UN	2,000	286,00	572,00
INS	006537	SBC	CHAVE FUSIVEL PORCELANA 15KV 200A	UN	1,000	624,00	624,00
INS	007145	SBC	CONECTOR METALICO TIPO PARAFUSO FENDIDO (SPLIT BOLT) 50mm	UN	6,000	14,32	85,92
INS	009235	SBC	CINTA PARA POSTE AÇO ZINCADO 140mm No.18	UN	3,000	44,77	134,31
INS	009375	SBC	CRUZETA MADEIRA DE LEI 90mm x 115mm x 2400mm	UN	2,000	127,98	255,96
INS	012420	SBC	CABO SINTENAX HEPR 0,6/1KV 1 CONDUTOR 120mm2	M	22,000	117,48	2.584,56
INS	012527	SBC	CABO FLEX 0,6/1KV 1 CONDUTOR 10mm2 (6 AWG)	M	16,000	9,69	155,04
INS	045614	SBC	ISOLADOR DE PORCELANA TIPO DISCO 6" 15KV	UN	1,000	78,89	78,89
INS	047762	SBC	SELA EM AÇO GALVANIZADO PARA CRUZETA	UN	4,000	26,30	105,20

**HIDRAELE**

PROJEÇÃO SERVIÇOS LTDA

Engenharia, Arquitetura e Projetos de Construção
 Rua das Avencas, Quadra 20 A, nº 201, Renaissance, CEP: 65.077-620 - São Luís - MA
 Fone/Fax: (91) 3333-3333 E-mail: hidraele@hidraele.com.br
 www.hidraele.com.br



Santa Luzia do Pará

PROPRIETÁRIO: PREFEITURA MUNICIPAL DE SANTA LUZIA DO PARÁ
 OBJETO: IMPLANTAÇÃO DE SUBESTAÇÃO ÁEREA EM ESCOLAS MUNICIPAIS
 LOCAL: SEDE E RURAL
 VALORES BASEADOS NO SINAPI (07/2023) / ORSE(06/20022) SBC(08/2023)/COMPOSIÇÕES PRÓPRIAS
 ENCARGOS SOCIAIS NÃO DESONERADO: 114,08%(HORA) 71,357%(MÉS) BDI: 27,23%

PLANILHA ORÇAMENTÁRIA ANALÍTICA

INS	072520	SBC	TRANSFORMADOR TRIFASICO DE DISTRIBUICAO, POTENCIA DE 75 KVA, TENSAO NOMINAL DE 15 KV, TENSAO SECUNDARIA DE 220/127V, EM OLEO - VALOR DE REFERENCIA SINAPI	UN	1,000	14.065,00	14.065,00		
				MO sem LS =>	1.029,17	LS =>	1.174,08	MO com LS =>	2.203,25
				Valor do BDI =>	9.335,91	Valor com BDI =>		43.621,30	
					Quant. =>	1.000	Preço Total =>	43.621,30	

2.2.11	Código	Banco	Descrição	Und	Quant.	Valor Unit	Total		
CPU	COMQ56	Próprio	MURETA DE MEDIÇÃO EM ALV.C/LAJE EM CONC.(C=2.20/L=0.50/H=2.0M)	UN	1,000	2.268,84	2.268,84		
CPU_A	93358	SINAPI	ESCAVAÇÃO MANUAL DE VALA COM PROFUNDIDADE MENOR OU IGUAL A 1,30 M. AF 02/2021	m³	0,900	76,35	68,71		
CPU_A	72132	SINAPI	ALVENARIA EM TIJOLO CERAMICO MACICO 5X10X20CM 1/2 VEZ (ESPESSURA 10CM). ASSENTADO COM ARGAMASSA TRAÇO 1:2:8 (CIMENTO, CAL E AREIA)	m²	6,000	103,58	621,48		
CPU_A	73922/003	SINAPI	PISO CIMENTADO TRAÇO 1:3 (CIMENTO E AREIA) ACABAMENTO LISO ESPESSURA 2.0CM. PREPARO MANUAL DA ARGAMASSA	m²	1,400	57,43	80,40		
CPU_A	73361	SINAPI	CONCRETO CICLOPICO FCK=10MPA 30% PEDRA DE MAO INCLUSIVE LANÇAMENTO	m³	0,900	473,89	426,50		
CPU_A	85233	SINAPI	ESCADA EM CONCRETO ARMADO, FCK = 15 MPA. MOLDADA IN LOCO	m³	0,070	3.669,50	256,86		
CPU_A	6225	SINAPI	IMPERMEABILIZACAO DE CALHAS/LAJES DESCOBERTAS, COM EMULSAO ASFALTICA COM FIASTOMFROS. 3 DEMEOS	m²	1,200	55,73	66,87		
CPU_A	88487	SINAPI	APLICACAO MANUAL DE PINTURA COM TINTA LATEX PVA EM PAREDES, DUAS DEMEOS. AF 06/2014	m²	13,000	11,02	143,26		
CPU_A	87893	SINAPI	CHAPISCO APLICADO EM ALVENARIA (SEM PRESENÇA DE VÃOS) E ESTRUTURAS DE CONCRETO DE FACHADA, COM COLHER DE PEDREIRO. ARGAMASSA TRAÇO 1:3 COM PREPARO MANUAL AF 10/2022	m²	13,000	6,74	87,62		
CPU_A	87794	SINAPI	EMBOÇO OU MASSA ÚNICA EM ARGAMASSA TRAÇO 1:2:8, PREPARO MANUAL, APLICADA MANUALMENTE EM PANOS CEGOS DE FACHADA (SEM PRESENÇA DE VÃOS). ESPESSURA DE 25 MM. AF 09/2022	m²	13,000	39,78	517,14		
				MO sem LS =>	410,27	LS =>	468,03	MO com LS =>	878,30
				Valor do BDI =>	617,80	Valor com BDI =>		2.886,64	
					Quant. =>	1.000	Preço Total =>	2.886,64	

2.2.12	Código	Banco	Descrição	Und	Quant.	Valor Unit	Total		
CPU	101660	SINAPI	LUMINÁRIA DE LED PARA ILUMINAÇÃO PÚBLICA, DE 240 W ATÉ 350 W - FORNECIMENTO E INSTALAÇÃO. AF 08/2020	UN	1,000	1.273,46	1.273,46		
CPU_A	5928	SINAPI	GUINDAUTO HIDRÁULICO, CAPACIDADE MÁXIMA DE CARGA 6200 KG, MOMENTO MÁXIMO DE CARGA 11,7 TM, ALCANCE MÁXIMO HORIZONTAL 9,70 M, INCLUSIVE CAMINHÃO TOCO PBT 16.000 KG, POTÊNCIA DE 189 CV - CHP DIURNO. AF 06/2014	CHP	0,239	239,00	57,07		
CPU_A	88247	SINAPI	AUXILIAR DE ELETRICISTA COM ENCARGOS COMPLEMENTARES	H	0,238	21,95	5,22		
CPU_A	88264	SINAPI	ELETRICISTA COM ENCARGOS COMPLEMENTARES	H	0,238	27,58	6,56		
INS	00021127	SINAPI	FITA ISOLANTE ADESIVA ANTICHAMA, USO ATE 750 V, EM ROLO DE 19 MM X 5 M	UN	0,014	3,89	0,05		
INS	00042249	SINAPI	LUMINARIA DE LED PARA ILUMINACAO PUBLICA, DE 240 W ATE 350 W, INVOLUCRO EM ALUMINIO OU ACO INOX	UN	1,000	1.204,56	1.204,56		
				MO sem LS =>	7,21	LS =>	8,22	MO com LS =>	15,43

**HIDRAELE**

PROJETOS, SERVIÇOS E

Engenharia, Projetos e Serviços Ltda.
Rua das Américas, Quadra 28 A, s/n, Residência CEP: 65.077-620 - São Luís - MA
CNPJ: 16.938.527/0001-08
E-mail: contato@hidraele.com.br
Site: www.hidraele.com.brMunicípio de
Santa Luzia do Pará

PROPRIETÁRIO: PREFEITURA MUNICIPAL DE SANTA LUZIA DO PARÁ
 OBJETO: IMPLANTAÇÃO DE SUBESTAÇÃO ÁREA EM ESCOLAS MUNICIPAIS
 LOCAL: SEDE E RURAL
 VALORES BASEADOS NO SINAPI (07/2023) / ORSE(06/20022) SBC(08/2023)/COMPOSIÇÕES PRÓPRIAS
 ENCARGOS SOCIAIS NÃO DESONERADO: 114,08%(HORA) 71,357%(MÊS) BDI: 27,23%

PLANILHA ORÇAMENTÁRIA ANALÍTICA

		Valor do BDI =>	346,76	Valor com BDI =>	1.620,22		
		Quant. =>		1.000	Preço Total =>	1.620,22	
2.2.13	Código	Banco	Descrição	Und	Quant.	Valor Unit	Total
CPU	101632	SINAPI	RELÉ FOTOELÉTRICO PARA COMANDO DE ILUMINAÇÃO EXTERNA 1000 W - FORNECIMENTO E INSTALAÇÃO. AF 08/2020	UN	1,000	38,23	38,23
CPU A	88247	SINAPI	AUXILIAR DE ELETRICISTA COM ENCARGOS COMPLEMENTARES	H	0,017	21,95	0,36
CPU A	88264	SINAPI	ELETRICISTA COM ENCARGOS COMPLEMENTARES	H	0,017	27,58	0,46
INS	00002510	SINAPI	RELE FOTOELÉTRICO INTERNO E EXTERNO BIVOLT 1000 W, DE CONECTOR, SEM BASF	UN	1,000	37,33	37,33
INS	00021127	SINAPI	FTTA ISOLANTE ADESIVA ANTICHAMA, USO ATE 750 V, EM ROLO DE 19 MM X 5 M	UN	0,021	3,89	0,08
		MO sem LS =>	0,29	LS =>	0,34	MO com LS =>	0,63
		Valor do BDI =>	10,41	Valor com BDI =>			48,64
		Quant. =>		1.000	Preço Total =>		48,64
2.2.14	Código	Banco	Descrição	Und	Quant.	Valor Unit	Total
CPU	3062049	Próprio	BRACO P/ ILUMINACAO DE RUAS EM TUBO ACO GALV 2" COMP = 2,00M E INCLINACAO 5 GRAUS EM RELACAO AO PLANO VERTICAL P/ FIXACAO EM POSTE OU PAREDE - FORNECIMENTO E INSTALACAO	UN	1,000	147,11	147,11
CPU_A	5928	SINAPI	GUINDAUTO HIDRÁULICO, CAPACIDADE MÁXIMA DE CARGA 6200 KG, MOMENTO MÁXIMO DE CARGA 11,7 TM, ALCANCE MÁXIMO HORIZONTAL 9,70 M, INCLUSIVE CAMINHÃO TOCO PBT 16.000 KG, POTÊNCIA DE 189 CV - CHP DIURNO. AF 06/2014	CHP	0,174	239,00	41,52
CPU A	88264	SINAPI	ELETRICISTA COM ENCARGOS COMPLEMENTARES	H	1,200	27,58	33,09
CPU A	88316	SINAPI	SERVENTE COM ENCARGOS COMPLEMENTARES	H	1,630	19,30	31,45
INS	00002512	SINAPI	BRACO P/ LUMINARIA PUBLICA 1 X 1.50M ROMAGNOLE OU EQUIV	UN	1,000	41,05	41,05
		MO sem LS =>	25,02	LS =>	28,55	MO com LS =>	53,57
		Valor do BDI =>	40,05	Valor com BDI =>			187,16
		Quant. =>		1.000	Preço Total =>		187,16
2.2.15	Código	Banco	Descrição	Und	Quant.	Valor Unit	Total
CPU	93402	SINAPI	GUINDAUTO HIDRÁULICO, CAPACIDADE MÁXIMA DE CARGA 3300 KG, MOMENTO MÁXIMO DE CARGA 5,8 TM, ALCANCE MÁXIMO HORIZONTAL 7,60 M, INCLUSIVE CAMINHÃO TOCO PBT 16.000 KG, POTÊNCIA DE 189 CV - CHP DIURNO AF 03/2016	CHP	1,000	233,61	233,61
CPU A	88286	SINAPI	MOTORISTA OPERADOR DE MUNCK COM ENCARGOS COMPLEMENTARES	H	1,000	30,87	30,87
CPU_A	93397	SINAPI	GUINDAUTO HIDRÁULICO, CAPACIDADE MÁXIMA DE CARGA 3300 KG, MOMENTO MÁXIMO DE CARGA 5,8 TM, ALCANCE MÁXIMO HORIZONTAL 7,60 M, INCLUSIVE CAMINHÃO TOCO PBT 16.000 KG, POTÊNCIA DE 189 CV - DEPRECIACAO. AF 03/2016	H	1,000	25,57	25,57
CPU_A	93398	SINAPI	GUINDAUTO HIDRÁULICO, CAPACIDADE MÁXIMA DE CARGA 3300 KG, MOMENTO MÁXIMO DE CARGA 5,8 TM, ALCANCE MÁXIMO HORIZONTAL 7,60 M, INCLUSIVE CAMINHÃO TOCO PBT 16.000 KG. POTÊNCIA DE 189 CV - TIROS. AF 03/2016	H	1,000	4,94	4,94



PROPRIETÁRIO: PREFEITURA MUNICIPAL DE SANTA LUZIA DO PARUÁ
OBJETO: IMPLANTAÇÃO DE SUBESTAÇÃO ÁEREA EM ESCOLAS MUNICIPAIS
LOCAL: SEDE E RURAL
VALORES BASEADOS NO SINAPI (07/2023) / ORSE(06/20022) SBC(08/2023)/COMPOSIÇÕES PRÓPRIAS
ENCARGOS SOCIAIS NÃO DESONERADO: 114,08%(HORA) 71,357%(MÊS) BDI: 27,23%

PLANILHA ORÇAMENTÁRIA ANALÍTICA

Item	Código	Banco	Descrição	Und	Quant.	Valor Unit	Total		
CPU_A	93399	SINAPI	GUINDAUTO HIDRÁULICO, CAPACIDADE MÁXIMA DE CARGA 3300 KG, MOMENTO MÁXIMO DE CARGA 5,8 TM, ALCANCE MÁXIMO HORIZONTAL 7,60 M, INCLUSIVE CAMINHÃO TOCO PBT 16.000 KG, POTÊNCIA DE 189 CV IMPOSTOS E SEGUROS. AF. 03/2016	H	1,000	3,92	3,92		
CPU_A	93400	SINAPI	GUINDAUTO HIDRÁULICO, CAPACIDADE MÁXIMA DE CARGA 3300 KG, MOMENTO MÁXIMO DE CARGA 5,8 TM, ALCANCE MÁXIMO HORIZONTAL 7,60 M, INCLUSIVE CAMINHÃO TOCO PBT 16.000 KG, POTÊNCIA DE 189 CV - MANUTENÇÃO. AF. 03/2016	H	1,000	44,62	44,62		
CPU_A	93401	SINAPI	GUINDAUTO HIDRÁULICO, CAPACIDADE MÁXIMA DE CARGA 3300 KG, MOMENTO MÁXIMO DE CARGA 5,8 TM, ALCANCE MÁXIMO HORIZONTAL 7,60 M, INCLUSIVE CAMINHÃO TOCO PBT 16.000 KG, POTÊNCIA DE 189 CV - MATERIAIS NA OPERAÇÃO. AF. 03/2016	H	1,000	123,69	123,69		
				MO sem LS =>	12,36	LS =>	14,09	MO com LS =>	26,45
				Valor do BDI =>	63,61	Valor com BDI =>	297,22		
				Quant. =>	8,000	Preço Total =>	2.377,76		

2.3 SERVIÇOS COMPLEMENTARES								277,32	
2.3.1	Código	Banco	Descrição	Und	Quant.	Valor Unit	Total		
CPU	2019.29.07	Próprio	LIMPEZA DE RUAS (VARRIÇÃO E REMOÇÃO DE ENTULHOS)	m²	1,000	1,34	1,34		
CPU_A	88316	SINAPI	SERVENTE COM ENCARGOS COMPLEMENTARES	H	0,063	19,30	1,20		
CPU_A	93589	SINAPI	TRANSPORTE COM CAMINHÃO BASCULANTE DE 10 M³, EM VIA URBANA EM REVESTIMENTO PRIMÁRIO (UNIDADE: M3XKM). AF. 07/2020	M3XKM	0,063	2,36	0,14		
				MO sem LS =>	0,41	LS =>	0,46	MO com LS =>	0,87
				Valor do BDI =>	0,36	Valor com BDI =>	1,70		
				Quant. =>	6,250	Preço Total =>	10,62		

2.3.2	Código	Banco	Descrição	Und	Quant.	Valor Unit	Total		
CPU	88489	SINAPI	PINTURA LÁTEX ACRÍLICA PREMIUM, APLICAÇÃO MANUAL EM PAREDES, DUAS DEMÃOS. AF. 04/2023	m²	1,000	11,98	11,98		
CPU_A	88310	SINAPI	PINTOR COM ENCARGOS COMPLEMENTARES	H	0,163	27,44	4,47		
CPU_A	88316	SINAPI	SERVENTE COM ENCARGOS COMPLEMENTARES	H	0,054	19,30	1,04		
INS	00007356	SINAPI	TINTA LÁTEX ACRÍLICA PREMIUM, COR BRANCO FOSCO	L	0,229	28,33	6,47		
				MO sem LS =>	1,91	LS =>	2,18	MO com LS =>	4,09
				Valor do BDI =>	3,26	Valor com BDI =>	15,24		
				Quant. =>	17,500	Preço Total =>	266,70		

3 ESCOLA CARLINDO ALVES – SEDE								113.866,48	
3.1 SERVIÇOS PRELIMINARES								78,40	
3.1.1	Código	Banco	Descrição	Und	Quant.	Valor Unit	Total		
CPU	98524	SINAPI	LIMPEZA MANUAL DE VEGETAÇÃO EM TERRENO COM ENXADA. AF. 05/2018	m²	1,000	2,77	2,77		
CPU_A	88316	SINAPI	SERVENTE COM ENCARGOS COMPLEMENTARES	H	0,072	19,30	1,38		
CPU_A	88441	SINAPI	JARDINEIRO COM ENCARGOS COMPLEMENTARES	H	0,072	19,43	1,39		
				MO sem LS =>	0,92	LS =>	1,06	MO com LS =>	1,98
				Valor do BDI =>	0,75	Valor com BDI =>	3,52		
				Quant. =>	6,250	Preço Total =>	22,00		

**HIDRAELE**

PROJETOS E SERVIÇOS LTDA

Engenharia e Projetos e Serviços - Projetos e Construção
 Rua dos Avenidas, Quadra 20 A, s. 201, Renaissance, CEP: 65.077-620 - São Luís - MA - Brasil
 CNPJ nº 14.478.733/0001-08 - Insc. Est. nº 15.100.000-01
 Telefone: (98) 3255-5597 E-mail: contato@hidraele.com.br



Santa Luzia do Pará

PROPRIETÁRIO: PREFEITURA MUNICIPAL DE SANTA LUZIA DO PARÁ
 OBJETO: IMPLANTAÇÃO DE SUBESTAÇÃO ÁEREA EM ESCOLAS MUNICIPAIS
 LOCAL: SEDE E RURAL
 VALORES BASEADOS NO SINAPI (07/2023) / ORSE(06/20022) SBC(08/2023)/COMPOSIÇÕES PRÓPRIAS
 ENCARGOS SOCIAIS NÃO DESONERADO: 114,08%(HORA) 71,357%(MÊS) BDI: 27,23%

PLANILHA ORÇAMENTÁRIA ANALÍTICA

3.1.2	Código	Banco	Descrição	Und	Quant.	Valor Unit	Total		
CPU	100982	SINAPI	CARGA, MANOBRA E DESCARGA DE ENTULHO EM CAMINHÃO BASCULANTE 10 M ³ - CARGA COM ESCAVADEIRA HIDRÁULICA (CAÇAMBA DE 0,80 M ³ / 111 HP) E DESCARGA LIVRE (UNIDADE: M3). AF_07/2020	m ³	1,000	7,89	7,89		
CPU_A	5631	SINAPI	ESCAVADEIRA HIDRÁULICA SOBRE ESTEIRAS, CAÇAMBA 0,80 M3, PESO OPERACIONAL 17 T. POTENCIA BRUTA 111 HP - CHP DIURNO. AF_06/2014	CHP	0,008	183,68	1,52		
CPU_A	5632	SINAPI	ESCAVADEIRA HIDRÁULICA SOBRE ESTEIRAS, CAÇAMBA 0,80 M3, PESO OPERACIONAL 17 T. POTENCIA BRUTA 111 HP - CHI DIURNO. AF_06/2014	CHI	0,011	75,94	0,79		
CPU_A	91386	SINAPI	CAMINHÃO BASCULANTE 10 M3, TRUCADO CABINE SIMPLES, PESO BRUTO TOTAL 23.000 KG, CARGA ÚTIL MÁXIMA 15.935 KG, DISTÂNCIA ENTRE EIXOS 4,80 M, POTÊNCIA 230 CV INCLUSIVE CAÇAMBA METÁLICA - CHP DIURNO. AF_06/2014	CHP	0,020	234,27	4,63		
CPU_A	91387	SINAPI	CAMINHÃO BASCULANTE 10 M3, TRUCADO CABINE SIMPLES, PESO BRUTO TOTAL 23.000 KG, CARGA ÚTIL MÁXIMA 15.935 KG, DISTÂNCIA ENTRE EIXOS 4,80 M, POTÊNCIA 230 CV INCLUSIVE CAÇAMBA METÁLICA - CHI DIURNO. AF_06/2014	CHI	0,014	69,20	0,95		
				MO sem LS =>	0,54	LS =>	0,62	MO com LS =>	1,16
				Valor do BDI =>	2,14	Valor com BDI =>			10,03
				Quant. =>		1,250	Preço Total =>		12,53
3.1.3	Código	Banco	Descrição	Und	Quant.	Valor Unit	Total		
CPU	93588	SINAPI	TRANSPORTE COM CAMINHÃO BASCULANTE DE 10 M ³ , EM VIA URBANA EM LEITO NATURAL (UNIDADE: M3XKM). AF_07/2020	M3XKM	1,000	2,76	2,76		
CPU_A	91386	SINAPI	CAMINHÃO BASCULANTE 10 M3, TRUCADO CABINE SIMPLES, PESO BRUTO TOTAL 23.000 KG, CARGA ÚTIL MÁXIMA 15.935 KG, DISTÂNCIA ENTRE EIXOS 4,80 M, POTÊNCIA 230 CV INCLUSIVE CAÇAMBA METÁLICA - CHP DIURNO. AF_06/2014	CHP	0,011	234,27	2,45		
CPU_A	91387	SINAPI	CAMINHÃO BASCULANTE 10 M3, TRUCADO CABINE SIMPLES, PESO BRUTO TOTAL 23.000 KG, CARGA ÚTIL MÁXIMA 15.935 KG, DISTÂNCIA ENTRE EIXOS 4,80 M, POTÊNCIA 230 CV INCLUSIVE CAÇAMBA METÁLICA - CHI DIURNO. AF_06/2014	CHI	0,005	69,20	0,31		
				MO sem LS =>	0,16	LS =>	0,19	MO com LS =>	0,35
				Valor do BDI =>	0,75	Valor com BDI =>			3,51
				Quant. =>		12,500	Preço Total =>		43,87
3.2			SUBESTAÇÃO ÁEREA COMPLETA 75 KVA/13.800-380/220V, INCLUSIVE QUADRO DE MEDIÇÃO, PROTEÇÃO GERAL, POSTES, CRUIZETAS, TRANSFORMADOR, LIGACÃO E MURETA.				113.510,76		
3.2.1	Código	Banco	Descrição	Und	Quant.	Valor Unit	Total		
CPU	93358	SINAPI	ESCAVAÇÃO MANUAL DE VALA COM PROFUNDIDADE MENOR OU IGUAL A 1.30 M. AF_02/2021	m ³	1,000	76,35	76,35		
CPU_A	88316	SINAPI	SERVENTE COM ENCARGOS COMPLEMENTARES	H	3,956	19,30	76,35		
				MO sem LS =>	25,63	LS =>	29,23	MO com LS =>	54,86
				Valor do BDI =>	20,79	Valor com BDI =>			97,14
				Quant. =>		5,625	Preço Total =>		546,41

**HIDRAELE**

PROJETOS E SERVIÇOS LTDA

Registrações: Matrícula nº 02, inscrita nº 01 - Inscrição nº 080.200.104
 CNPJ nº 14.913.342/0001-55 - São Luís - Maranhão
 Avenida São João, nº 100 - Centro - São Luís - MA - Brasil
 Fone: (98) 3333-3333 | E-mail: contato@hidraele.com.br



Santa Luzia do Pará

PROPRIETÁRIO: PREFEITURA MUNICIPAL DE SANTA LUZIA DO PARÁ
 OBJETO: IMPLANTAÇÃO DE SUBESTAÇÃO ÁREA EM ESCOLAS MUNICIPAIS
 LOCAL: SEDE E RURAL
 VALORES BASEADOS NO SINAPI (07/2023) / ORSE(06/20022) SBC(08/2023)/COMPOSIÇÕES PRÓPRIAS
 ENCARGOS SOCIAIS NÃO DESONERADO: 114,08%(HORA) 71,357%(MÊS) BDI: 27,23%

PLANILHA ORÇAMENTÁRIA ANALÍTICA

3.2.2	Código	Banco	Descrição	Und	Quant.	Valor Unit	Total	
CPU	93382	SINAPI	REATERRO MANUAL DE VALAS COM COMPACTAÇÃO MECANIZADA.	m³	1,000	26,52	26,52	
			AF 04/2016					
CPU_A	88316	SINAPI	SERVENTE COM ENCARGOS COMPLEMENTARES	H	0,650	19,30	12,54	
CPU_A	91533	SINAPI	COMPACTADOR DE SOLOS DE PERCUSSÃO (SOQUETE) COM MOTOR A GASOLINA 4 TEMPOS. POTÊNCIA 4 CV - CHP DIURNO. AF 08/2015	CHP	0,274	25,76	7,05	
CPU_A	91534	SINAPI	COMPACTADOR DE SOLOS DE PERCUSSÃO (SOQUETE) COM MOTOR A GASOLINA 4 TEMPOS. POTÊNCIA 4 CV - CHI DIURNO. AF 08/2015	CHI	0,254	19,41	4,93	
CPU_A	95606	SINAPI	UMIDIFICAÇÃO DE MATERIAL PARA VALAS COM CAMINHÃO PIPA 1000L. AF 11/2016	m³	1,000	2,00	2,00	
			MO sem LS =>	7,86	LS =>	8,96	MO com LS =>	16,82
			Valor do BDI =>	7,22		Valor com BDI =>	33,74	
				Quant. =>	5,520	Preço Total =>	186,24	

3.2.3	Código	Banco	Descrição	Und	Quant.	Valor Unit	Total	
CPU	97670	SINAPI	ELETRODUTO FLEXÍVEL CORRUGADO, PEAD, DN 100 (4"), PARA REDE ENTERRADA DE DISTRIBUIÇÃO DE ENERGIA ELÉTRICA - FORNECIMENTO E INSTALAÇÃO. AF 12/2021	M	1,000	25,69	25,69	
CPU_A	88247	SINAPI	AUXILIAR DE ELETRICISTA COM ENCARGOS COMPLEMENTARES	H	0,172	21,95	3,77	
CPU_A	88264	SINAPI	ELETRICISTA COM ENCARGOS COMPLEMENTARES	H	0,172	27,58	4,74	
INS	00039248	SINAPI	ELETRODUTO/DUTO PEAD FLEXIVEL PAREDE SIMPLES, CORRUGACAO HELICOIDAL, COR PRETA, SEM ROSCA, DE 4", PARA CABEAMENTO SUBTERRANEO (NRR 15715)	M	1,100	15,62	17,18	
			MO sem LS =>	3,08	LS =>	3,51	MO com LS =>	6,59
			Valor do BDI =>	6,99		Valor com BDI =>	32,68	
				Quant. =>	50,000	Preço Total =>	1.634,00	

3.2.4	Código	Banco	Descrição	Und	Quant.	Valor Unit	Total	
CPU	063240	SBC	CABO COBRE UNIPOLAR BLINDADO ISOLACAO 12/20KV EPR 35mm2	M	1,000	72,94	72,94	
CPU_A	88247	SINAPI	AUXILIAR DE ELETRICISTA COM ENCARGOS COMPLEMENTARES	H	0,201	21,95	4,41	
CPU_A	88264	SINAPI	ELETRICISTA COM ENCARGOS COMPLEMENTARES	H	0,201	27,58	5,54	
INS	040400	SBC	CABO COBRE UNIPOLAR BLINDADO ISOLACAO 12/20KV EPR 35mm2	M	1,000	62,99	62,99	
			MO sem LS =>	3,59	LS =>	4,10	MO com LS =>	7,69
			Valor do BDI =>	19,86		Valor com BDI =>	92,80	
				Quant. =>	300,000	Preço Total =>	27.840,00	

3.2.5	Código	Banco	Descrição	Und	Quant.	Valor Unit	Total	
CPU	063245	SBC	CABO COBRE UNIPOLAR BLINDADO ISOLACAO 3,6/6KV EPR 25mm2	M	1,000	69,91	69,91	
CPU_A	88247	SINAPI	AUXILIAR DE ELETRICISTA COM ENCARGOS COMPLEMENTARES	H	0,201	21,95	4,41	
CPU_A	88264	SINAPI	ELETRICISTA COM ENCARGOS COMPLEMENTARES	H	0,201	27,58	5,54	
INS	042566	SBC	CABO COBRE UNIPOLAR BLINDADO ISOLACAO 3,6/6KV EPR 25mm2	M	1,000	59,96	59,96	
			MO sem LS =>	3,59	LS =>	4,10	MO com LS =>	7,69
			Valor do BDI =>	19,03		Valor com BDI =>	88,94	
				Quant. =>	100,000	Preço Total =>	8.894,00	

3.2.6	Código	Banco	Descrição	Und	Quant.	Valor Unit	Total
-------	--------	-------	-----------	-----	--------	------------	-------



PROPRIETÁRIO: PREFEITURA MUNICIPAL DE SANTA LUZIA DO PARÁ
OBJETO : IMPLANTAÇÃO DE SUBESTAÇÃO AÉREA EM ESCOLAS MUNICIPAIS
LOCAL: SEDE E RURAL
VALORES BASEADOS NO SINAPI (07/2023) / ORSE(06/20022) SBC(08/2023)/COMPOSIÇÕES PRÓPRIAS
ENCARGOS SOCIAIS NÃO DESONERADO : 114,08%(HORA) 71,357%(MÊS) BDI: 27,23%

PLANILHA ORÇAMENTÁRIA ANALÍTICA									
CPU	96616	SINAPI	LASTRO DE CONCRETO MAGRO, APLICADO EM BLOCOS DE COROAMENTO OU SAPATAS. AF 08/2017	m³	1,000	587,31	587,31		
CPU_A	88309	SINAPI	PEDREIRO COM ENCARGOS COMPLEMENTARES	H	6,212	25,22	156,66		
CPU_A	88316	SINAPI	SERVENTE COM ENCARGOS COMPLEMENTARES	H	1,694	19,30	32,69		
CPU_A	94968	SINAPI	CONCRETO MAGRO PARA LASTRO, TRAÇO 1:4,5:4,5 (EM MASSA SECA DE CIMENTO/ AREIA MÉDIA/ BRITA 1) - PREPARO MECÂNICO COM BETONEIRA 600 L. AF 05/2021	m³	1,130	352,18	397,96		
				MO sem LS =>	93,04	LS =>	106,15	MO com LS =>	199,19
				Valor do BDI =>	159,92	Valor com BDI =>			747,23
				Quant. =>		3,000	Preço Total =>		2.241,69

3.2.7	Código	Banco	Descrição	Und	Quant.	Valor Unit	Total		
CPU	100610	SINAPI	ASSENTAMENTO DE POSTE DE CONCRETO COM COMPRIMENTO NOMINAL DE 11 M, CARGA NOMINAL DE 300 DAN, ENGASTAMENTO BASE CONCRETADA COM 1 M DE CONCRETO E 0,7 M DE SOLO (NÃO INCLUI FORNECIMENTO) AF 11/2019	UN	1,000	641,13	641,13		
CPU_A	5928	SINAPI	GUINDAUTO HIDRÁULICO, CAPACIDADE MÁXIMA DE CARGA 6200 KG, MOMENTO MÁXIMO DE CARGA 11,7 TM, ALCANCE MÁXIMO HORIZONTAL 9,70 M, INCLUSIVE CAMINHÃO TOCO PBT 16.000 KG, POTÊNCIA DE 189 CV - CHP DIURNO. AF 06/2014	CHP	0,079	239,00	18,88		
CPU_A	88247	SINAPI	AUXILIAR DE ELETRICISTA COM ENCARGOS COMPLEMENTARES	H	1,430	21,95	31,38		
CPU_A	88264	SINAPI	ELETRICISTA COM ENCARGOS COMPLEMENTARES	H	4,649	27,58	128,21		
CPU_A	94962	SINAPI	CONCRETO MAGRO PARA LASTRO, TRAÇO 1:4,5:4,5 (EM MASSA SECA DE CIMENTO/ AREIA MÉDIA/ BRITA 1) - PREPARO MECÂNICO COM BETONEIRA 400 L. AF 05/2021	m³	0,237	354,62	84,04		
INS	00000863	SINAPI	CABO DE COBRE NU 35 MM2 MEIO-DURO	M	11,000	34,42	378,62		
				MO sem LS =>	65,52	LS =>	74,74	MO com LS =>	140,26
				Valor do BDI =>	174,57	Valor com BDI =>			815,70
				Quant. =>		1,000	Preço Total =>		815,70

3.2.8	Código	Banco	Descrição	Und	Quant.	Valor Unit	Total		
CPU	069012	SBC	POSTE CONCRETO CIRCULAR 11,0m 600 DAN TIPO B	UN	1,000	2.725,06	2.725,06		
CPU_A	88309	SINAPI	PEDREIRO COM ENCARGOS COMPLEMENTARES	H	5,738	25,22	144,71		
CPU_A	88316	SINAPI	SERVENTE COM ENCARGOS COMPLEMENTARES	H	38,252	19,30	738,26		
CPU_A	90776	SINAPI	ENCARREGADO GERAL COM ENCARGOS COMPLEMENTARES	H	0,604	31,00	18,72		
INS	000050	SBC	CIMENTO PORTLAND CP III 32RS NBR 11578 (aquilo)	KG	156,700	0,84	131,62		
INS	000100	SBC	AREIA GROSSA LAVADA	m³	0,375	65,84	24,69		
INS	000200	SBC	PEDRA BRITADA # 1 E 2	m³	0,481	77,39	37,22		
INS	046330	SBC	POSTE DE CONCRETO ARMADO DE SECAO CIRCULAR, 11,00 M, RESISTENCIA DE 300 A 400 DAN. TIPO C-17	UN	1,000	1.629,84	1.629,84		
				MO sem LS =>	308,47	LS =>	351,90	MO com LS =>	660,37
				Valor do BDI =>	742,03	Valor com BDI =>			3.467,09
				Quant. =>		1,000	Preço Total =>		3.467,09

3.2.9	Código	Banco	Descrição	Und	Quant.	Valor Unit	Total
--------------	---------------	--------------	------------------	------------	---------------	-------------------	--------------

**HIDRAELE**

PROJETOS E SERVIÇOS LTDA

Engenharia, Arquitetura e Projetos - Projetos e Construção
 Rua das Américas, Quadra 28 A, nº 881, Residência, CEP: 65.077-620 - São Luís - MA - Brasil
 Fone/Fax: (98) 3394-2277 e 3394-2278 - Internet: www.hidraele.com.br
 E-mail: Proc: www.hidraele.com.br



Prefeitura Municipal
Santa Luzia do Paruá

PROPRIETÁRIO: PREFEITURA MUNICIPAL DE SANTA LUZIA DO PARUÁ
 OBJETO: IMPLANTAÇÃO DE SUBESTAÇÃO ÁREA EM ESCOLAS MUNICIPAIS
 LOCAL: SEDE E RURAL
 VALORES BASEADOS NO SINAPI (07/2023) / ORSE(06/20022) SBC(08/2023)/COMPOSIÇÕES PRÓPRIAS
 ENCARGOS SOCIAIS NÃO DESONERADO: 114,08%(HORA) 71,357%(MÉS) BDI: 27,23%

PLANILHA ORÇAMENTÁRIA ANALÍTICA									
CPU	COMP 18	Próprio	ESTRUTURA N3/N3 PARA DERIVAÇÃO DE RAMAL AEREO EM ALTA TENSÃO 13,8KV (COM FORNECIMENTO DO POSTE E ACESS., SEM O CABO DA LINHA DE TRANSMISSÃO/DISTRIBUIÇÃO) FORNECIMENTO DE MATERIAL	UN	1,000	13.474,74	13.474,74		
CPU A	88279	SINAPI	MONTADOR ELETROMECÂNICO COM ENCARGOS COMPLEMENTARES	H	12,000	33,45	401,40		
CPU A	88265	SINAPI	ELETRICISTA INDUSTRIAL COM ENCARGOS COMPLEMENTARES	H	8,000	27,58	220,64		
CPU_A	89876	SINAPI	CAMINHÃO BASCULANTE 14 M3, COM CAVALO MECÂNICO DE CAPACIDADE MÁXIMA DE TRACÇÃO COMBINADO DE 36000 KG, POTÊNCIA 286 CV, INCLUSIVE SEMIFRONTAL COM CÂMERA METÁLICA - CHP DIURNO AF 12/2014	CHP	6,000	283,54	1.701,24		
INS	00011273	SINAPI	ALCA PREFORMADA DE DISTRIBUIÇÃO, EM AÇO GALVANIZADO, PARA CONDUTORES DE ALUMÍNIO AWG 1/0 (CAA 6/1 OU CA 7 FIOS)	UN	6,000	12,40	74,40		
INS	00000379	SINAPI	ARRUELA QUADRADA EM AÇO GALVANIZADO, DIMENSAO = 38 MM, ESPESSURA = 3MM. DIAMETRO DO FURO= 18 MM	UN	16,000	1,57	25,12		
INS	00014385	SINAPI	CHAVE SECCIONADORA UNIPOLAR, ABERTURA EM CARGA C/ VARA, 15KV, 400A USO INTERNO	UN	3,000	2.275,74	6.827,22		
INS	00034519	SINAPI	CRUZETA DE CONCRETO LEVE, COMP. 2000 MM SECAO. 90 X 90 MM	UN	4,000	80,01	320,04		
INS	00005047	SINAPI	CHAVE FUSIVEL PARA REDES DE DISTRIBUIÇÃO, TENSÃO DE 15,0 KV, CORRENTE NOMINAL DO PORTA FUSIVEL DE 100 A, CAPACIDADE DE INTERRUPTAO SIMETRICA DE 7,10 KA, CAPACIDADE DE INTERRUPTAO ASSIMETRICA 10,00 KA	UN	3,000	624,90	1.874,70		
INS	00000842	SINAPI	CABO DE ALUMINIO NU SEM ALMA DE AÇO. BITOLA 4 AWG	KG	0,400	50,41	20,16		
INS	00034344	SINAPI	ACO-FIO PARA PROTENSAO. CP-150 RB L 8 MM	KG	0,300	16,97	5,09		
INS	00000402	SINAPI	GANCHOS OLHAL EM AÇO GALVANIZADO, ESPESSURA 16MM, ABERTURA 21MM	UN	6,000	15,69	94,14		
INS	00003406	SINAPI	ISOLADOR DE PORCELANA, TIPO PINO MONOCORPO, PARA TENSÃO DE *15* KV	UN	1,000	42,03	42,03		
INS	00003405	SINAPI	ISOLADOR DE PORCELANA SUSPENSO, DISCO TIPO GARFO OLHAL, DIAMETRO DE 152 MM. PARA TENSÃO DE *15* KV	UN	12,000	137,31	1.647,72		
INS	00007581	SINAPI	SAPATILHA EM AÇO GALVANIZADO PARA CABOS COM DIAMETRO NOMINAL ATE 5/8"	UN	6,000	4,45	26,70		
INS	00011790	SINAPI	PARAFUSO M16 EM AÇO GALVANIZADO, COMPRIMENTO = 450 MM, DIAMETRO = 16 MM. ROSCA MAQUINA. CABECA QUADRADA	UN	2,000	35,13	70,26		
INS	00000437	SINAPI	PARAFUSO M16 EM AÇO GALVANIZADO, COMPRIMENTO = 400 MM, DIAMETRO = 16 MM. ROSCA DUPLA	UN	4,000	30,97	123,88		
				MO sem LS =>	306,22	LS =>	349,34	MO com LS =>	655,56
				Valor do BDI =>	3.669,17	Valor com BDI =>			17.143,91
				Quant. =>	1.000	Preço Total =>	17.143,91		

3.2.10	Código	Banco	Descrição	Und	Quant.	Valor Unit	Total
CPU	065062	SBC	SUBESTAÇÃO AEREA 15KV PARA 75 KVA	UN	1,000	34.285,39	34.285,39
CPU A	88247	SINAPI	AUXILIAR DE ELETRICISTA COM ENCARGOS COMPLEMENTARES	H	42,782	21,95	939,06
CPU_A	88264	SINAPI	ELETRICISTA COM ENCARGOS COMPLEMENTARES	H	36,640	27,58	1.010,53
CPU A	88266	SINAPI	ELETROTÉCNICO COM ENCARGOS COMPLEMENTARES	H	22,851	31,28	714,77
CPU A	88309	SINAPI	PEDREIRO COM ENCARGOS COMPLEMENTARES	H	5,637	25,22	142,16
INS	000050	SBC	CIMENTO PORTLAND CP III 32RS NBR 11578 (quilo)	KG	136,000	0,84	114,24
INS	000100	SBC	AREIA GROSSA LAVADA	m³	0,220	65,84	14,48
INS	000200	SBC	PEDRA BRITADA #1 E 2	m³	0,250	77,39	19,34
INS	000517	SBC	ELETRODUTO GALVANIZADO NBR 5597 80mm 3" (7.676ka/m)	M	12,000	114,33	1.371,96

**HIDRAELE**

PROFISSE SERYZUSATRA

Registada no Conselho de Arquitetura e Engenharia - Profissão e Competência
 Rua das Américas nº 14, Quadra 114 - Residência - São Luís - MA
 CEP: 65015-000 - Fone: (98) 3225-5597 - E-mail: hidraele@hidraele.com.br
 Site: www.hidraele.com.br



Prefeitura Municipal
Santa Luzia do Pará

PROPRIETÁRIO: PREFEITURA MUNICIPAL DE SANTA LUZIA DO PARÁ**OBJETO: IMPLANTAÇÃO DE SUBESTAÇÃO ÁEREA EM ESCOLAS MUNICIPAIS****LOCAL: SEDE E RURAL****VALORES BASEADOS NO SINAPI (07/2023) / ORSE(06/20022) SBC(08/2023)/COMPOSIÇÕES PRÓPRIAS****ENCARGOS SOCIAIS NÃO DESONERADO: 114,08%(HORA) 71,357%(MÊS) BDI: 27,23%****PLANILHA ORÇAMENTÁRIA ANALÍTICA**

INS	Código	SBC	Descrição	Unid	Quant	Valor Unit	Total
INS	000609	SBC	CABO AFUMEX GREEN 450/750V 2.5mm2	M	16,000	3,35	53,60
INS	001102	SBC	PARAFUSO ACO SEXTAVADO ASTM A-325 5/8" x 2.3/4"	UN	14,000	7,19	100,66
INS	001425	SBC	TERMINAL COMPRESSAO BRONZE PARA CABO 120mm2	UN	14,000	12,09	169,26
INS	001982	SBC	CHAVE FUSIVEL 15KV "DHC" HUBBEL DELMAR	UN	3,000	479,00	1.437,00
INS	002014	SBC	POSTE DE CONCRETO ARMADO DE SECAO DUPLO T 11,00m RESISTENCIA DE 1000 DAN. TIPO B-1.5	UN	1,000	2.486,54	2.486,54
INS	003975	SBC	CHAVE GERAL (SECCIONADORA) 3 POLOS XT3D 250 A 1SDA068210R1, ABB	UN	1,000	3.471,68	3.471,68
INS	004841	SBC	QUADRO DISTRIBUICAO 28 DISJUNT. 150A+CHAVE GERAL	UN	1,000	1.503,26	1.503,26
INS	004996	SBC	CABO FLEXIVEL CLASSE 4 OU 5 450/750V 70mm2	M	18,000	62,35	1.122,30
INS	005007	SBC	HASTE DE ATERRAMENTO 3/4 x 3,00 ALTA CAMADA IH-1034 INTELLI	UN	3,000	223,10	669,30
INS	005020	SBC	PARA RAO POLIMERICO OXIDO ZINCO 15KV 10KA	UN	1,000	284,37	284,37
INS	005092	SBC	MUFLA TERMINAL MODULAR 12/20KV 25/50mm EXTERNO PRYSMIAN	UN	2,000	286,00	572,00
INS	006537	SBC	CHAVE FUSIVEL PORCELANA 15KV 200A	UN	1,000	624,00	624,00
INS	007145	SBC	CONECTOR METALICO TIPO PARAFUSO FENDIDO (SPLIT BOLT) 50mm	UN	6,000	14,32	85,92
INS	009235	SBC	CINTA PARA POSTE ACO ZINCADO 140mm No.18	UN	3,000	44,77	134,31
INS	009375	SBC	CRUZETA MADEIRA DE LEI 90mm x 115mm x 2400mm	UN	2,000	127,98	255,96
INS	012420	SBC	CABO SINTENAX HEPR 0,6/1KV 1 CONDUTOR 120mm2	M	22,000	117,48	2.584,56
INS	012527	SBC	CABO FLEX 0,6/1KV 1 CONDUTOR 10mm2 (6 AWG)	M	16,000	9,69	155,04
INS	045614	SBC	ISOLADOR DE PORCELANA TIPO DISCO 6" 15KV	UN	1,000	78,89	78,89
INS	047762	SBC	SELA EM ACO GALVANIZADO PARA CRUZETA	UN	4,000	26,30	105,20
INS	072520	SBC	TRANSFORMADOR TRIFASICO DE DISTRIBUICAO, POTENCIA DE 75 KVA, TENSAO NOMINAL DE 15 KV, TENSAO SECUNDARIA DE 220/127V, EM OLEO - VALOR DE REFERENCIA SINAPI	UN	1,000	14.065,00	14.065,00

MO sem LS => 1.029,17 LS => 1.174,08 MO com LS => 2.203,25
 Valor do BDI => 9.335,91 Valor com BDI => 43.621,30
Quant. => 1.000 Preço Total => 43.621,30

3.2.11	Código	Banco	Descrição	Und	Quant.	Valor Unit	Total
CPU	COMQ56	Próprio	MURETA DE MEDIÇÃO EM ALV.C/LAJE EM CONC.(C=2.20/L=0.50/H=2.0M)	UN	1,000	2.268,84	2.268,84
CPU_A	93358	SINAPI	ESCAVAÇÃO MANUAL DE VALA COM PROFUNDIDADE MENOR OU IGUAL A 1,30 M. AF. 02/2021	m³	0,900	76,35	68,71
CPU_A	72132	SINAPI	ALVENARIA EM TIJOLO CERAMICO MACICO 5X10X20CM 1/2 VEZ (ESPESSURA 10CM). ASSENTADO COM ARGAMASSA TRACO 1:2:8 (CIMENTO. CAL F AREIA)	m²	6,000	103,58	621,48
CPU_A	73922/003	SINAPI	PISO CIMENTADO TRACO 1:3 (CIMENTO E AREIA) ACABAMENTO LISO ESPESSURA 2.0CM. PREPARO MANUAL DA ARGAMASSA	m²	1,400	57,43	80,40
CPU_A	73361	SINAPI	CONCRETO CICLOPICO FCK=10MPA 30% PEDRA DE MAO INCLUSIVE LANCAMENTO	m³	0,900	473,89	426,50
CPU_A	85233	SINAPI	ESCALA EM CONCRETO ARMADO, FCK = 15 MPA, MOLDADA IN LOCO	m³	0,070	3.669,50	256,86
CPU_A	6225	SINAPI	IMPERMEABILIZACAO DE CALHAS/LAJES DESCOBERTAS, COM EMULSAO ASFALTICA COM ELASTOMEROS. 3 DEMAOS	m²	1,200	55,73	66,87
CPU_A	88487	SINAPI	APLICACAO MANUAL DE PINTURA COM TINTA LATEX PVA EM PAREDES, DUAS DEMAOS. AF. 06/2014	m²	13,000	11,02	143,26
CPU_A	87893	SINAPI	CHAPISCO APLICADO EM ALVENARIA (SEM PRESENÇA DE VÃOS) E ESTRUTURAS DE CONCRETO DE FACHADA, COM COLHER DE PEDREIRO. ARGAMASSA TRACO 1:3 COM PREPARO MANUAL. AF. 10/2022	m²	13,000	6,74	87,62

**HIDRAELE**

PROJETO E SERVIÇOS LTDA

Engenharia, Arquitetura, Planejamento - Projetos e Execução
 Rua das Américas nº 40, quadra 101 - Aracaju/SE - CEP: 550-120 - BR
 Fone/Fax: (42) 3333-1111 - E-mail: hidraele@hidraele.com.br
 Site: www.hidraele.com.br



Prefeitura Municipal
Santa Luzia do Paruá

PROPRIETÁRIO: PREFEITURA MUNICIPAL DE SANTA LUZIA DO PARUÁ
OBJETO: IMPLANTAÇÃO DE SUBESTAÇÃO ÁREA EM ESCOLAS MUNICIPAIS
LOCAL: SEDE E RURAL
VALORES BASEADOS NO SINAPI (07/2023) / ORSE(06/20022) SBC(08/2023)/COMPOSIÇÕES PRÓPRIAS
ENCARGOS SOCIAIS NÃO DESONERADO: 114,08%(HORA) 71,357%(MÊS) BDI: 27,23%

PLANILHA ORÇAMENTÁRIA ANALÍTICA							
CPU_A	87794	SINAPI	EMBOÇO OU MASSA ÚNICA EM ARGAMASSA TRAÇO 1:2:8, PREPARO MANUAL, APLICADA MANUALMENTE EM PANOS CEGOS DE FACHADA (SEM PRESENÇA DE VÃOS). ESPESSURA DE 25 MM. AF_09/2022	m²	13,000	39,78	517,14
				MO sem LS =>	410,27	LS =>	468,03
				Valor do BDI =>	617,80	Valor com BDI =>	878,30
						MO com LS =>	2.886,64
						Quant. =>	1.000
						Preço Total =>	2.886,64

Código	Banco	Descrição	Und	Quant.	Valor Unit	Total	
3.2.12	101660	SINAPI	LUMINÁRIA DE LED PARA ILUMINAÇÃO PÚBLICA, DE 240 W ATÉ 350 W - FORNECIMENTO E INSTALAÇÃO. AF_08/2020	UN	1,000	1.273,46	1.273,46
CPU							
CPU_A	5928	SINAPI	GUINDAUTO HIDRÁULICO, CAPACIDADE MÁXIMA DE CARGA 6200 KG, MOMENTO MÁXIMO DE CARGA 11,7 TM, ALCANCE MÁXIMO HORIZONTAL 9,70 M, INCLUSIVE CAMINHÃO TOCO PBT 16.000 KG, POTÊNCIA DE 189 CV - CHP DIURNO. AF_06/2014	CHP	0,239	239,00	57,07
CPU_A	88247	SINAPI	AUXILIAR DE ELETRICISTA COM ENCARGOS COMPLEMENTARES	H	0,238	21,95	5,22
CPU_A	88264	SINAPI	ELETRICISTA COM ENCARGOS COMPLEMENTARES	H	0,238	27,58	6,56
INS	00021127	SINAPI	FITA ISOLANTE ADESIVA ANTICHAMA, USO ATE 750 V, EM ROLO DE 19 MM X 5 M	UN	0,014	3,89	0,05
INS	00042249	SINAPI	LUMINARIA DE LED PARA ILUMINACAO PUBLICA, DE 240 W ATE 350 W, INVOLUCRO EM ALUMINIO OU ACO INOX	UN	1,000	1.204,56	1.204,56
				MO sem LS =>	7,21	LS =>	8,22
				Valor do BDI =>	346,76	Valor com BDI =>	15,43
						MO com LS =>	1.620,22
						Quant. =>	1.000
						Preço Total =>	1.620,22

Código	Banco	Descrição	Und	Quant.	Valor Unit	Total	
3.2.13	101632	SINAPI	RELÉ FOTOELÉTRICO PARA COMANDO DE ILUMINAÇÃO EXTERNA 1000 W - FORNECIMENTO E INSTALAÇÃO. AF_08/2020	UN	1,000	38,23	38,23
CPU							
CPU_A	88247	SINAPI	AUXILIAR DE ELETRICISTA COM ENCARGOS COMPLEMENTARES	H	0,017	21,95	0,36
CPU_A	88264	SINAPI	ELETRICISTA COM ENCARGOS COMPLEMENTARES	H	0,017	27,58	0,46
INS	00002510	SINAPI	RELE FOTOELETRICO INTERNO E EXTERNO BIVOLT 1000 W, DE CONECTOR, SEM BASE	UN	1,000	37,33	37,33
INS	00021127	SINAPI	FITA ISOLANTE ADESIVA ANTICHAMA, USO ATE 750 V, EM ROLO DE 19 MM X 5 M	UN	0,021	3,89	0,08
				MO sem LS =>	0,29	LS =>	0,34
				Valor do BDI =>	10,41	Valor com BDI =>	48,64
						MO com LS =>	0,63
						Quant. =>	1.000
						Preço Total =>	48,64

Código	Banco	Descrição	Und	Quant.	Valor Unit	Total	
3.2.14	3062049	Próprio	BRACO P/ ILUMINACAO DE RUAS EM TUBO ACO GALV 2" COMP = 2,00M E INCLINACAO 5 GRAUS EM RELACAO AO PLANO VERTICAL P/ FIXACAO EM POSTE OU PAREDE - FORNECIMENTO E INSTALACAO	UN	1,000	147,11	147,11
CPU							
CPU_A	5928	SINAPI	GUINDAUTO HIDRÁULICO, CAPACIDADE MÁXIMA DE CARGA 6200 KG, MOMENTO MÁXIMO DE CARGA 11,7 TM, ALCANCE MÁXIMO HORIZONTAL 9,70 M, INCLUSIVE CAMINHÃO TOCO PBT 16.000 KG, POTÊNCIA DE 189 CV - CHP DIURNO. AF_06/2014	CHP	0,174	239,00	41,52
CPU_A	88264	SINAPI	ELETRICISTA COM ENCARGOS COMPLEMENTARES	H	1,200	27,58	33,09
CPU_A	88316	SINAPI	SERVENTE COM ENCARGOS COMPLEMENTARES	H	1,630	19,30	31,45

**HIDRAELE**

PROJEÇÃO SERVIÇOS LTDA

Projeto de Engenharia e Arquitetura - Projetos e Consultoria
 Rua das Américas, Quadra 28 A, nº 201, Renaissance, CEP: 65.077-620 - São Luís - MA - Brasil
 Tel: (98) 3333-9997 E-mail: contato@hidraele.com.br
 Site: www.hidraele.com.br



Prefeitura Municipal
Santa Luzia do Paruá

PROPRIETÁRIO: PREFEITURA MUNICIPAL DE SANTA LUZIA DO PARUÁ
 OBJETO: IMPLANTAÇÃO DE SUBESTAÇÃO ÁREA EM ESCOLAS MUNICIPAIS
 LOCAL: SEDE E RURAL
 VALORES BASEADOS NO SINAPI (07/2023) / ORSE(06/20022) SBC(08/2023)/COMPOSIÇÕES PRÓPRIAS
 ENCARGOS SOCIAIS NÃO DESONERADO: 114,08%(HORA) 71,357%(MÊS) BDI: 27,23%

PLANILHA ORÇAMENTÁRIA ANALÍTICA

INS	00002512	SINAPI	BRACO P/ LUMINARIA PUBLICA 1 X 1.50M ROMAGNOLE OU EQUIV	UN	1,000	41,05	41,05
				MO sem LS =>	25,02	LS =>	28,55
				Valor do BDI =>	40,05	Valor com BDI =>	53,57
				Quant. =>	1,000	Preço Total =>	187,16

3.2.15	Código	Banco	Descrição	Und	Quant.	Valor Unit	Total
CPU	93402	SINAPI	GUINDAUTO HIDRÁULICO, CAPACIDADE MÁXIMA DE CARGA 3300 KG, MOMENTO MÁXIMO DE CARGA 5,8 TM, ALCANCE MÁXIMO HORIZONTAL 7,60 M, INCLUSIVE CAMINHÃO TOCO PBT 16.000 KG, POTÊNCIA DE 189 CV - CHP DIURNO AF 03/2016	CHP	1,000	233,61	233,61
CPU_A	88286	SINAPI	MOTORISTA OPERADOR DE MUNCK COM ENCARGOS COMPLEMENTARES	H	1,000	30,87	30,87
CPU_A	93397	SINAPI	GUINDAUTO HIDRÁULICO, CAPACIDADE MÁXIMA DE CARGA 3300 KG, MOMENTO MÁXIMO DE CARGA 5,8 TM, ALCANCE MÁXIMO HORIZONTAL 7,60 M, INCLUSIVE CAMINHÃO TOCO PBT 16.000 KG, POTÊNCIA DE 189 CV - DEPRECIÇÃO. AF 03/2016	H	1,000	25,57	25,57
CPU_A	93398	SINAPI	GUINDAUTO HIDRÁULICO, CAPACIDADE MÁXIMA DE CARGA 3300 KG, MOMENTO MÁXIMO DE CARGA 5,8 TM, ALCANCE MÁXIMO HORIZONTAL 7,60 M, INCLUSIVE CAMINHÃO TOCO PBT 16.000 KG POTÊNCIA DE 189 CV - IURROS AF 03/2016	H	1,000	4,94	4,94
CPU_A	93399	SINAPI	GUINDAUTO HIDRÁULICO, CAPACIDADE MÁXIMA DE CARGA 3300 KG, MOMENTO MÁXIMO DE CARGA 5,8 TM, ALCANCE MÁXIMO HORIZONTAL 7,60 M, INCLUSIVE CAMINHÃO TOCO PBT 16.000 KG, POTÊNCIA DE 189 CV IMPOSTOS E SEGUROS. AF 03/2016	H	1,000	3,92	3,92
CPU_A	93400	SINAPI	GUINDAUTO HIDRÁULICO, CAPACIDADE MÁXIMA DE CARGA 3300 KG, MOMENTO MÁXIMO DE CARGA 5,8 TM, ALCANCE MÁXIMO HORIZONTAL 7,60 M, INCLUSIVE CAMINHÃO TOCO PBT 16.000 KG, POTÊNCIA DE 189 CV - MANUTENÇÃO. AF 03/2016	H	1,000	44,62	44,62
CPU_A	93401	SINAPI	GUINDAUTO HIDRÁULICO, CAPACIDADE MÁXIMA DE CARGA 3300 KG, MOMENTO MÁXIMO DE CARGA 5,8 TM, ALCANCE MÁXIMO HORIZONTAL 7,60 M, INCLUSIVE CAMINHÃO TOCO PBT 16.000 KG, POTÊNCIA DE 189 CV - MATERIAIS NA OPERAÇÃO. AF 03/2016	H	1,000	123,69	123,69
				MO sem LS =>	12,36	LS =>	14,09
				Valor do BDI =>	63,61	Valor com BDI =>	26,45
				Quant. =>	8,000	Preço Total =>	297,22
							2.377,76

3.3	Código	Banco	Descrição	Und	Quant.	Valor Unit	Total
3.3.1	2019.29.07	Próprio	SERVICOS COMPLEMENTARES				277,32
CPU	88316	SINAPI	LIMPEZA DE RUAS (VARRICÃO E REMOÇÃO DE ENTULHOS)	m²	1,000	1,34	1,34
CPU_A	88316	SINAPI	SERVENTE COM ENCARGOS COMPLEMENTARES	H	0,063	19,30	1,20
CPU_A	93589	SINAPI	TRANSPORTE COM CAMINHÃO BASCULANTE DE 10 M³, EM VIA URBANA EM REVESTIMENTO PRIMÁRIO (UNIDADE: M3XKM). AF 07/2020	M3XKM	0,063	2,36	0,14
				MO sem LS =>	0,41	LS =>	0,46
				Valor do BDI =>	0,36	Valor com BDI =>	0,87
				Quant. =>	6,250	Preço Total =>	1,70
							10,62

3.3.2	Código	Banco	Descrição	Und	Quant.	Valor Unit	Total
CPU	88489	SINAPI	PINTURA LÁTEX ACRÍLICA PREMIUM, APLICAÇÃO MANUAL EM PAREDES, DUAS DEMÃOS. AF 04/2023	m²	1,000	11,98	11,98

**HIDRAELE**

PROJETOS E SERVIÇOS LTDA

Registrações: Alameda de Amoreiras - Próprios e Convênios
 Rua das Américas - Casa 20 A - Recreio dos Bandeirantes - São Luiz - MA
 CEP: 65.077-520 - Fone: (98) 3333-5001 - E-mail: hidraele@hidraele.com.br
 Site: www.hidraele.com.br



Santa Luzia do Pará

PROPRIETÁRIO: PREFEITURA MUNICIPAL DE SANTA LUZIA DO PARÁ
 OBJETO: IMPLANTAÇÃO DE SUBESTAÇÃO ÁEREA EM ESCOLAS MUNICIPAIS
 LOCAL: SEDE E RURAL
 VALORES BASEADOS NO SINAPI (07/2023) / ORSE(06/20022) SBC(08/2023)/COMPOSIÇÕES PRÓPRIAS
 ENCARGOS SOCIAIS NÃO DESONERADO: 114,08%(HORA) 71,357%(MÊS) BDI: 27,23%

PLANILHA ORÇAMENTÁRIA ANALÍTICA

Item	Código	Banco	Descrição	Und	Quant.	Valor Unit	Total		
CPU A	88310	SINAPI	PINTOR COM ENCARGOS COMPLEMENTARES	H	0,163	27,44	4,47		
CPU A	88316	SINAPI	SERVENTE COM ENCARGOS COMPLEMENTARES	H	0,054	19,30	1,04		
INS	00007356	SINAPI	TINTA LATEX ACRILICA PREMIUM, COR BRANCO FOSCO	L	0,229	28,33	6,47		
			MO sem LS =>		1,91	LS =>	2,18	MO com LS =>	4,09
			Valor do BDI =>		3,26	Valor com BDI =>			15,24
					Quant. =>	17,500	Preço Total =>	266,70	

Item	Código	Banco	Descrição	Und	Quant.	Valor Unit	Total		
4			ESCOLA MUNICIPAL DOM AVELAR BRANDÃO VILELA -				96.446,18		
4.1			SERVICIOS PRELIMINARES				78,40		
4.1.1			Descrição				Total		
CPU	98524	SINAPI	LIMPEZA MANUAL DE VEGETAÇÃO EM TERRENO COM ENXADA.AF 05/2018	m²	1,000	2,77	2,77		
CPU A	88316	SINAPI	SERVENTE COM ENCARGOS COMPLEMENTARES	H	0,072	19,30	1,38		
CPU A	88441	SINAPI	JARDINEIRO COM ENCARGOS COMPLEMENTARES	H	0,072	19,43	1,39		
			MO sem LS =>		0,92	LS =>	1,06	MO com LS =>	1,98
			Valor do BDI =>		0,75	Valor com BDI =>			3,52
					Quant. =>	6,250	Preço Total =>	22,00	

Item	Código	Banco	Descrição	Und	Quant.	Valor Unit	Total		
CPU	100982	SINAPI	CARGA, MANOBRA E DESCARGA DE ENTULHO EM CAMINHÃO BASCULANTE 10 M³ - CARGA COM ESCAVADEIRA HIDRÁULICA (CAÇAMBA DE 0,80 M³ / 111 HP) E DESCARGA LIVRE (UNIDADE: M3). AF 07/2020	m³	1,000	7,89	7,89		
CPU_A	5631	SINAPI	ESCAVADEIRA HIDRÁULICA SOBRE ESTEIRAS, CAÇAMBA 0,80 M3, PESO OPERACIONAL 17 T. POTENCIA BRUTA 111 HP - CHP DIURNO. AF_06/2014	CHP	0,008	183,68	1,52		
CPU_A	5632	SINAPI	ESCAVADEIRA HIDRÁULICA SOBRE ESTEIRAS, CAÇAMBA 0,80 M3, PESO OPERACIONAL 17 T. POTENCIA BRUTA 111 HP - CHI DIURNO. AF_06/2014	CHI	0,011	75,94	0,79		
CPU_A	91386	SINAPI	CAMINHÃO BASCULANTE 10 M3, TRUCADO CABINE SIMPLES, PESO BRUTO TOTAL 23.000 KG, CARGA ÚTIL MÁXIMA 15.935 KG, DISTÂNCIA ENTRE EIXOS 4,80 M, POTÊNCIA 230 CV INCLUSIVE CAÇAMBA METÁLICA - CHP DIURNO. AF_06/2014	CHP	0,020	234,27	4,63		
CPU_A	91387	SINAPI	CAMINHÃO BASCULANTE 10 M3, TRUCADO CABINE SIMPLES, PESO BRUTO TOTAL 23.000 KG, CARGA ÚTIL MÁXIMA 15.935 KG, DISTÂNCIA ENTRE EIXOS 4,80 M, POTÊNCIA 230 CV INCLUSIVE CAÇAMBA METÁLICA - CHI DIURNO. AF_06/2014	CHI	0,014	69,20	0,95		
			MO sem LS =>		0,54	LS =>	0,62	MO com LS =>	1,16
			Valor do BDI =>		2,14	Valor com BDI =>			10,03
					Quant. =>	1,250	Preço Total =>	12,53	

Item	Código	Banco	Descrição	Und	Quant.	Valor Unit	Total
CPU	93588	SINAPI	TRANSPORTE COM CAMINHÃO BASCULANTE DE 10 M³, EM VIA URBANA EM LEITO NATURAL (UNIDADE: M3XKM). AF 07/2020	M3XKM	1,000	2,76	2,76
CPU_A	91386	SINAPI	CAMINHÃO BASCULANTE 10 M3, TRUCADO CABINE SIMPLES, PESO BRUTO TOTAL 23.000 KG, CARGA ÚTIL MÁXIMA 15.935 KG, DISTÂNCIA ENTRE EIXOS 4,80 M, POTÊNCIA 230 CV INCLUSIVE CAÇAMBA METÁLICA - CHP DIURNO. AF_06/2014	CHP	0,011	234,27	2,45

**HIDRAELE**

PROJEÇÃO SERVIÇOS LTDA

Engenharia, Arquitetura e Projetos - Projetos e Consultorias
 Rua da Avencas, Quadra 29 A, nº 01, Residência, CEP: 65.077-520 - São Luís - MA
 CNPJ nº: 14.193.802/11-51 - Insc. Estadual nº 15.100.000-00
 E-mail: contato@hidraele.com.br
 Site: www.hidraele.com.br

Prefeitura Municipal
Santa Luzia do Pará

PROPRIETÁRIO: PREFEITURA MUNICIPAL DE SANTA LUZIA DO PARÁ
 OBJETO: IMPLANTAÇÃO DE SUBESTAÇÃO ÁEREA EM ESCOLAS MUNICIPAIS
 LOCAL: SEDE E RURAL
 VALORES BASEADOS NO SINAPI (07/2023) / ORSE(06/20022) SBC(08/2023)/COMPOSIÇÕES PRÓPRIAS
 ENCARGOS SOCIAIS NÃO DESONERADO: 114,08%(HORA) 71,357%(MÊS) BDI: 27,23%

PLANILHA ORÇAMENTÁRIA ANALÍTICA

CPU_A	91387	SINAPI	CAMINHÃO BASCULANTE 10 M3, TRUCADO CABINE SIMPLES, PESO BRUTO TOTAL 23.000 KG, CARGA ÚTIL MÁXIMA 15.935 KG, DISTÂNCIA ENTRE EIXOS 4,80 M, POTÊNCIA 230 CV INCLUSIVE CAÇAMBA METÁLICA - CHI DIURNO. AF_06/2014	CHI	0,005	69,20	0,31
				MO sem LS =>	0,16	LS =>	0,19
				Valor do BDI =>	0,75	Valor com BDI =>	MO com LS =>
							0,35
							3,51
							Quant. =>
							12,500 Preço Total =>
							43,87

4.2			SUBESTAÇÃO ÁEREA COMPLETA 45 KVA/13.800-380/220V, INCLUSIVE QUADRO DE MEDIÇÃO, PROTEÇÃO GERAL, POSTES, CRUZETAS, TRANSFORMADOR, LIGACÃO E MURETA.				96.090,46
4.2.1	Código	Banco	Descrição	Und	Quant.	Valor Unit	Total
CPU	93358	SINAPI	ESCAVAÇÃO MANUAL DE VALA COM PROFUNDIDADE MENOR OU IGUAL A 1.30 M. AF 02/2021	m³	1,000	76,35	76,35
CPU_A	88316	SINAPI	SERVENTE COM ENCARGOS COMPLEMENTARES	H	3,956	19,30	76,35
				MO sem LS =>	25,63	LS =>	29,23
				Valor do BDI =>	20,79	Valor com BDI =>	MO com LS =>
							54,86
							97,14
							Quant. =>
							5,625 Preço Total =>
							546,41

4.2.2	Código	Banco	Descrição	Und	Quant.	Valor Unit	Total
CPU	93382	SINAPI	REATERRO MANUAL DE VALAS COM COMPACTAÇÃO MECANIZADA. AF 04/2016	m³	1,000	26,52	26,52
CPU_A	88316	SINAPI	SERVENTE COM ENCARGOS COMPLEMENTARES	H	0,650	19,30	12,54
CPU_A	91533	SINAPI	COMPACTADOR DE SOLOS DE PERCUSSÃO (SOQUETE) COM MOTOR A GASOLINA 4 TEMPOS, POTÊNCIA 4 CV - CHP DIURNO. AF 08/2015	CHP	0,274	25,76	7,05
CPU_A	91534	SINAPI	COMPACTADOR DE SOLOS DE PERCUSSÃO (SOQUETE) COM MOTOR A GASOLINA 4 TEMPOS, POTÊNCIA 4 CV - CHI DIURNO. AF 08/2015	CHI	0,254	19,41	4,93
CPU_A	95606	SINAPI	UMIDIFICAÇÃO DE MATERIAL PARA VALAS COM CAMINHÃO PIPA 10000L. AF 11/2016	m³	1,000	2,00	2,00
				MO sem LS =>	7,86	LS =>	8,96
				Valor do BDI =>	7,22	Valor com BDI =>	MO com LS =>
							16,82
							33,74
							Quant. =>
							5,520 Preço Total =>
							186,24

4.2.3	Código	Banco	Descrição	Und	Quant.	Valor Unit	Total
CPU	97670	SINAPI	ELETRODUTO FLEXÍVEL CORRUGADO, PEAD, DN 100 (4"), PARA REDE ENTERRADA DE DISTRIBUIÇÃO DE ENERGIA ELÉTRICA - FORNECIMENTO E INSTALAÇÃO. AF 12/2021	M	1,000	25,69	25,69
CPU_A	88247	SINAPI	AUXILIAR DE ELETRICISTA COM ENCARGOS COMPLEMENTARES	H	0,172	21,95	3,77
CPU_A	88264	SINAPI	ELETRICISTA COM ENCARGOS COMPLEMENTARES	H	0,172	27,58	4,74
INS	00039248	SINAPI	ELETRODUTO/DUTO PEAD FLEXIVEL PAREDE SIMPLES, CORRUGACAO HELICOIDAL, COR PRETA, SEM ROSCA, DE 4", PARA CABEAMENTO SUBTERRANEO (NRR 15715)	M	1,100	15,62	17,18
				MO sem LS =>	3,08	LS =>	3,51
				Valor do BDI =>	6,99	Valor com BDI =>	MO com LS =>
							6,59
							32,68
							Quant. =>
							50,000 Preço Total =>
							1.634,00

4.2.4	Código	Banco	Descrição	Und	Quant.	Valor Unit	Total
-------	--------	-------	-----------	-----	--------	------------	-------

**HIDRAELE**

PROJETOS E SERVIÇOS LTDA

Engenharia, Arquitetura e Interiores - Projetos e Consultorias
 Rua das Avenidas, Quadra 28 A, nº 801, Renascença, CEP: 65.077-620 - São Luís - MA - Brasil
 Fone/Fax: (48) 3191-1011 e 3191-1012 - Internet: www.hidraele.com.br
 E-mail: contato@hidraele.com.br



Prefeitura Municipal
 Santa Luzia do Pará

PROPRIETÁRIO: PREFEITURA MUNICIPAL DE SANTA LUZIA DO PARÁ
 OBJETO: IMPLANTAÇÃO DE SUBESTAÇÃO ÁREA EM ESCOLAS MUNICIPAIS
 LOCAL: SEDE E RURAL
 VALORES BASEADOS NO SINAPI (07/2023) / ORSE(06/20022) SBC(08/2023)/COMPOSIÇÕES PRÓPRIAS
 ENCARGOS SOCIAIS NÃO DESONERADO: 114,08%(HORA) 71,357%(MÊS) BDI: 27,23%

PLANILHA ORÇAMENTÁRIA ANALÍTICA

Item	Código	Banco	Descrição	Und	Quant.	Valor Unit	Total	
4.2.5	063245	SBC	CABO COBRE UNIPOLAR BLINDADO ISOLACAO 3,6/6KV EPR 25mm2	M	1,000	69,91	69,91	
CPU_A	88247	SINAPI	AUXILIAR DE ELETRICISTA COM ENCARGOS COMPLEMENTARES	H	0,201	21,95	4,41	
CPU_A	88264	SINAPI	ELETRICISTA COM ENCARGOS COMPLEMENTARES	H	0,201	27,58	5,54	
INS	042566	SBC	CABO COBRE UNIPOLAR BLINDADO ISOLACAO 3,6/6KV EPR 25mm2	M	1,000	59,96	59,96	
			MO sem LS =>		3,59	4,10	MO com LS =>	7,69
			Valor do BDI =>		19,03		Valor com BDI =>	88,94
				Quant. =>	300,000	Preço Total =>	26.682,00	

Item	Código	Banco	Descrição	Und	Quant.	Valor Unit	Total	
4.2.5	063246	SBC	CABO COBRE UNIPOLAR BLINDADO ISOLACAO 3,6/6KV EPR 16mm2	M	1,000	9,95	9,95	
CPU_A	88247	SINAPI	AUXILIAR DE ELETRICISTA COM ENCARGOS COMPLEMENTARES	H	0,201	21,95	4,41	
CPU_A	88264	SINAPI	ELETRICISTA COM ENCARGOS COMPLEMENTARES	H	0,201	27,58	5,54	
			MO sem LS =>		3,59	4,10	MO com LS =>	7,69
			Valor do BDI =>		2,70		Valor com BDI =>	12,65
				Quant. =>	100,000	Preço Total =>	1.265,00	

Item	Código	Banco	Descrição	Und	Quant.	Valor Unit	Total	
4.2.6	96616	SINAPI	LASTRO DE CONCRETO MAGRO, APLICADO EM BLOCOS DE COROAMENTO OU SAPATAS. AF 08/2017	m³	1,000	587,31	587,31	
CPU_A	88309	SINAPI	PEDREIRO COM ENCARGOS COMPLEMENTARES	H	6,212	25,22	156,66	
CPU_A	88316	SINAPI	SERVENTE COM ENCARGOS COMPLEMENTARES	H	1,694	19,30	32,69	
CPU_A	94968	SINAPI	CONCRETO MAGRO PARA LASTRO, TRAÇO 1:4,5:4,5 (EM MASSA SECA DE CIMENTO/ AREIA MÉDIA/ BRITA 1) - PREPARO MECÂNICO COM BETONEIRA 600 L. AF. 05/2021	m³	1,130	352,18	397,96	
			MO sem LS =>		93,04	106,15	MO com LS =>	199,19
			Valor do BDI =>		159,92		Valor com BDI =>	747,23
				Quant. =>	3,000	Preço Total =>	2.241,69	

Item	Código	Banco	Descrição	Und	Quant.	Valor Unit	Total	
4.2.7	100610	SINAPI	ASSENTAMENTO DE POSTE DE CONCRETO COM COMPRIMENTO NOMINAL DE 11 M, CARGA NOMINAL DE 300 DAN, ENGASTAMENTO BASE CONCRETADA COM 1 M DE CONCRETO E 0,7 M DE SOLO (NÃO INCLUI FORNECIMENTO). AF 11/2019	UN	1,000	641,13	641,13	
CPU_A	5928	SINAPI	GUINDAUTO HIDRAULICO, CAPACIDADE MÁXIMA DE CARGA 6200 KG, MOMENTO MÁXIMO DE CARGA 11,7 TM, ALCANCE MÁXIMO HORIZONTAL 9,70 M, INCLUSIVE CAMINHÃO TOCO PBT 16.000 KG, POTÊNCIA DE 189 CV - CHP DIURNO. AF. 06/2014	CHP	0,079	239,00	18,88	
CPU_A	88247	SINAPI	AUXILIAR DE ELETRICISTA COM ENCARGOS COMPLEMENTARES	H	1,430	21,95	31,38	
CPU_A	88264	SINAPI	ELETRICISTA COM ENCARGOS COMPLEMENTARES	H	4,649	27,58	128,21	
CPU_A	94962	SINAPI	CONCRETO MAGRO PARA LASTRO, TRAÇO 1:4,5:4,5 (EM MASSA SECA DE CIMENTO/ AREIA MÉDIA/ BRITA 1) - PREPARO MECÂNICO COM BETONEIRA 400 L. AF. 05/2021	m³	0,237	354,62	84,04	
INS	00000863	SINAPI	CABO DE COBRE NU 35 MM2 MEIO-DURO	M	11,000	34,42	378,62	
			MO sem LS =>		65,52	74,74	MO com LS =>	140,26
			Valor do BDI =>		174,57		Valor com BDI =>	815,70
				Quant. =>	1,000	Preço Total =>	815,70	



PROPRIETÁRIO: PREFEITURA MUNICIPAL DE SANTA LUZIA DO PARÁ
OBJETO: IMPLANTAÇÃO DE SUBESTAÇÃO ÁREA EM ESCOLAS MUNICIPAIS
LOCAL: SEDE E RURAL
VALORES BASEADOS NO SINAPI (07/2023) / ORSE(06/20022) SBC(08/2023)/COMPOSIÇÕES PRÓPRIAS
ENCARGOS SOCIAIS NÃO DESONERADO: 114,08%(HORA) 71,357%(MÊS) BDI: 27,23%

PLANILHA ORÇAMENTÁRIA ANALÍTICA									
4.2.8	Código	Banco	Descrição	Und	Quant.	Valor Unit	Total		
CPU	069012	SBC	POSTE CONCRETO CIRCULAR 11,0m 600 DAN TIPO B	UN	1,000	2.725,06	2.725,06		
CPU A	88309	SINAPI	PEDREIRO COM ENCARGOS COMPLEMENTARES	H	5,738	25,22	144,71		
CPU A	88316	SINAPI	SERVENTE COM ENCARGOS COMPLEMENTARES	H	38,252	19,30	738,26		
CPU A	90776	SINAPI	ENCARREGADO GERAL COM ENCARGOS COMPLEMENTARES	H	0,604	31,00	18,72		
INS	000050	SBC	CIMENTO PORTLAND CP III 32RS NBR 11578 (quilo)	KG	156,700	0,84	131,62		
INS	000100	SBC	AREIA GROSSA LAVADA	m³	0,375	65,84	24,69		
INS	000200	SBC	PEDRA BRITADA #1 E 2	m³	0,481	77,39	37,22		
INS	046330	SBC	POSTE DE CONCRETO ARMADO DE SECAO CIRCULAR, 11,00 M, RESISTENCIA DE 300 A 400. DAN. TIPO C-17	UN	1,000	1.629,84	1.629,84		
				MO sem LS =>	308,47	LS =>	351,90	MO com LS =>	660,37
				Valor do BDI =>	742,03	Valor com BDI =>			3.467,09
					Quant. =>	1.000	Preço Total =>	3.467,09	

4.2.9	Código	Banco	Descrição	Und	Quant.	Valor Unit	Total
CPU	COMP 18	Próprio	ESTRUTURA N3/N3 PARA DERIVAÇÃO DE RAMAL AEREO EM ALTA TENSÃO 13,8KV (COM FORNECIMENTO DO POSTE E ACESS., SEM O CABO DA LINHA DE TRANSMISSÃO/DISTRIBUIÇÃO) FORNECIMENTO DE MATERIAL	UN	1,000	13.474,74	13.474,74
CPU A	88279	SINAPI	MONTADOR ELETROMECÂNICO COM ENCARGOS COMPLEMENTARES	H	12,000	33,45	401,40
CPU A	88265	SINAPI	ELETRICISTA INDUSTRIAL COM ENCARGOS COMPLEMENTARES	H	8,000	27,58	220,64
CPU_A	89876	SINAPI	CAMINHÃO BASCULANTE 14 M3, COM CAVALO MECÂNICO DE CAPACIDADE MÁXIMA DE TRACÇÃO COMBINADO DE 36000 KG, POTÊNCIA 286 CV, INCLUSIVE SEMIFRONTAL COM CACAMRA METÁLICA - CHP DIURNO AF 12/2014	CHP	6,000	283,54	1.701,24
INS	00011273	SINAPI	ALCA PREFORMADA DE DISTRIBUIÇÃO, EM ACO GALVANIZADO, PARA CONDUTORES DE ALUMINIO AWG 1/0 (CAA 6/1 OU CA 7 FIOS)	UN	6,000	12,40	74,40
INS	00000379	SINAPI	ARRUELA QUADRADA EM ACO GALVANIZADO, DIMENSAO = 38 MM, ESPESSURA = 3MM. DIAMETRO DO FURO= 18 MM	UN	16,000	1,57	25,12
INS	00014385	SINAPI	CHAVE SECCIONADORA UNIPOLAR, ABERTURA EM CARGA C/ VARA, 15KV, 400A USO INTERNO	UN	3,000	2.275,74	6.827,22
INS	00034519	SINAPI	CRUZETA DE CONCRETO LEVE, COMP. 2000 MM SECAO, 90 X 90 MM	UN	4,000	80,01	320,04
INS	00005047	SINAPI	CHAVE FUSIVEL PARA REDES DE DISTRIBUIÇÃO, TENSÃO DE 15,0 KV, CORRENTE NOMINAL DO PORTA FUSIVEL DE 100 A, CAPACIDADE DE INTERRUPTAO SIMETRICA DE 7,10 KA, CAPACIDADE DE INTERRUPTAO ASSIMETRICA 10,00 KA	UN	3,000	624,90	1.874,70
INS	00000842	SINAPI	CABO DE ALUMINIO NU SEM ALMA DE ACO, BITOLA 4 AWG	KG	0,400	50,41	20,16
INS	00034344	SINAPI	ACO-FIO PARA PROTENSAO, CP-150 RB L, 8 MM	KG	0,300	16,97	5,09
INS	00000402	SINAPI	GANCHO OLHAL EM ACO GALVANIZADO, ESPESSURA 16MM, ABERTURA 21MM	UN	6,000	15,69	94,14
INS	00003406	SINAPI	ISOLADOR DE PORCELANA, TIPO PINO MONOCORPO, PARA TENSÃO DE *15* KV	UN	1,000	42,03	42,03
INS	00003405	SINAPI	ISOLADOR DE PORCELANA SUSPENSO, DISCO TIPO GARFO OLHAL, DIAMETRO DE 152 MM, PARA TENSÃO DE *15* KV	UN	12,000	137,31	1.647,72
INS	00007581	SINAPI	SAPATILHA EM ACO GALVANIZADO PARA CABOS COM DIAMETRO NOMINAL ATE 5/8"	UN	6,000	4,45	26,70
INS	00011790	SINAPI	PARAFUSO M16 EM ACO GALVANIZADO, COMPRIMENTO = 450 MM, DIAMETRO = 16 MM. ROSCA MAQUINA. CABECA QUADRADA	UN	2,000	35,13	70,26

**HIDRAELE**

PROJETOS E SERVIÇOS LTDA

Engenharia, Arquitetura e Ambiental - Projetos e Consultoria
Rua das Américas, Quadra 28 A, nº 281, Renascença - 350-200 - Juiz
de Fora - MG - CEP: 350-200 - Fone: (31) 3222-1100
E-mail: contato@hidraele.com.brPrefeitura Municipal
Santa Luzia do Paruá

PROPRIETÁRIO: PREFEITURA MUNICIPAL DE SANTA LUZIA DO PARUÁ

OBJETO: IMPLANTAÇÃO DE SUBESTAÇÃO AÉREA EM ESCOLAS MUNICIPAIS

LOCAL: SEDE E RURAL

VALORES BASEADOS NO SINAPI (07/2023) / ORSE(06/20022) SBC(08/2023)/COMPOSIÇÕES PRÓPRIAS

ENCARGOS SOCIAIS NÃO DESONERADO: 114,08%(HORA) 71,357%(MÊS) BDI: 27,23%

PLANILHA ORÇAMENTÁRIA ANALÍTICA

INS	0000437	SINAPI	PARAFUSO M16 EM ACO GALVANIZADO, COMPRIMENTO = 400 MM, DIAMETRO = 16 MM. ROSCA DUPLA	UN	4,000	30,97	123,88		
				MO sem LS =>	306,22	LS =>	349,34	MO com LS =>	655,56
				Valor do BDI =>	3.669,17	Valor com BDI =>			17.143,91
				Quant. =>	1,000	Preço Total =>			17.143,91

4.2.10	Código	Banco	Descrição	Und	Quant.	Valor Unit	Total		
CPU	065009	SBC	SUBESTAÇÃO TRANSFORMADORA 45KVA 380/220V EM POSTE	UN	1,000	27.499,81	27.499,81		
CPU_A	88247	SINAPI	AUXILIAR DE ELETRICISTA COM ENCARGOS COMPLEMENTARES	H	17,425	21,95	382,47		
CPU_A	88264	SINAPI	ELETRICISTA COM ENCARGOS COMPLEMENTARES	H	15,341	27,58	423,10		
CPU_A	88266	SINAPI	ELETROTÉCNICO COM ENCARGOS COMPLEMENTARES	H	15,341	31,28	479,86		
CPU_A	88309	SINAPI	PEDREIRO COM ENCARGOS COMPLEMENTARES	H	5,670	25,22	142,99		
INS	000599	SBC	TRANSFORMADOR 45 KVA 380/220V CLASSE DE 15KV	UN	1,000	10.876,00	10.876,00		
INS	000050	SBC	CIMENTO PORTLAND CP III 32RS NBR 11578 (quilo)	KG	136,000	0,84	114,24		
INS	000100	SBC	AREIA GROSSA LAVADA	m³	0,220	65,84	14,48		
INS	000200	SBC	PEDRA BRITADA #1 E 2	m³	0,250	77,39	19,34		
INS	000517	SBC	ELETRODUTO GALVANIZADO NBR 5597 80mm 3" (7,676kg/m)	M	12,000	114,33	1.371,96		
INS	000609	SBC	CABO AFUMEX GREEN 450/750V 2,5mm2	M	16,000	3,35	53,60		
INS	001102	SBC	PARAFUSO ACO SEXTAVADO ASTM A-325 5/8" x 2,3/4"	UN	14,000	7,19	100,66		
INS	001425	SBC	TERMINAL COMPRESSÃO BRONZE PARA CABO 120mm2	UN	14,000	12,09	169,26		
INS	001982	SBC	CHAVE FUSIVEL 15KV "DHC" HUBBEL DELMAR	UN	3,000	479,00	1.437,00		
INS	002014	SBC	POSTE DE CONCRETO ARMADO DE SECAO DUPLO T 11,00m RESISTENCIA DE 1000 DAN. TIPO B-1.5	UN	1,000	2.486,54	2.486,54		
INS	003975	SBC	CHAVE GERAL (SECCIONADORA) 3 POLOS XT3D 250 A 1SDA068210R1, ABB	UN	1,000	3.471,68	3.471,68		
INS	004841	SBC	QUADRO DISTRIBUICAO 28 DISJUNT. 150A+CHAVE GERAL	UN	1,000	1.503,26	1.503,26		
INS	004995	SBC	CABO COBRE UNIPOLAR BLINDADO ISOLACAO 3,6/6KV EPR 35mm2	M	18,000	49,70	894,60		
INS	005007	SBC	HASTE DE ATERRAMENTO 3/4 x 3,00 ALTA CAMADA IH-1034 INTELLI	UN	3,000	223,10	669,30		
INS	005020	SBC	PARA RAI0 POLIMÉRICO OXIDO ZINCO 15KV 10KA	UN	1,000	284,37	284,37		
INS	005092	SBC	MUFLA TERMINAL MODULAR 12/20KV 25/50mm EXTERNO PRYSMIAN	UN	2,000	286,00	572,00		
INS	006537	SBC	CHAVE FUSIVEL PORCELANA 15KV 200A	UN	1,000	624,00	624,00		
INS	007145	SBC	CONECTOR METALICO TIPO PARAFUSO FENDIDO (SPLIT BOLT) 50mm	UN	6,000	14,32	85,92		
INS	009235	SBC	CINTA PARA POSTE ACO ZINCADO 140mm No.18	UN	3,000	44,77	134,31		
INS	009375	SBC	CRUZETA MADEIRA DE LEI 90mm x 115mm x 2400mm	UN	2,000	127,98	255,96		
INS	012457	SBC	CABO 1KV FLEX HEPR 35mm2	M	22,000	26,99	593,78		
INS	012527	SBC	CABO FLEX 0,6/1KV 1 CONDUTOR 10mm2 (6 AWG)	M	16,000	9,69	155,04		
INS	045614	SBC	ISOLADOR DE PORCELANA TIPO DISCO 6" 15KV	UN	1,000	78,89	78,89		
INS	047762	SBC	SELA EM ACO GALVANIZADO PARA CRUZETA	UN	4,000	26,30	105,20		
				MO sem LS =>	526,79	LS =>	600,97	MO com LS =>	1.127,76
				Valor do BDI =>	7.488,19	Valor com BDI =>			34.988,00
				Quant. =>	1,000	Preço Total =>			34.988,00

4.2.11	Código	Banco	Descrição	Und	Quant.	Valor Unit	Total
CPU	COMQ56	Próprio	MURETA DE MEDIÇÃO EM ALV.C/LAJE EM CONC.(C=2.20/L=0.50/H=2.0M)	UN	1,000	2.268,84	2.268,84
CPU_A	93358	SINAPI	ESCAVAÇÃO MANUAL DE VALA COM PROFUNDIDADE MENOR OU IGUAL A 1,30 M. AF. 02/2021	m³	0,900	76,35	68,71

**HIDRAELE**

PROJETOS E SERVIÇOS LTDA

Registrações: Alvará de Exercício - Projeto e Construção
 Inscrição Estadual nº 02.045.123-1 - Inscrição Municipal nº 000.000.000-000
 CNPJ nº 14.045.123-1 - N.º de Matr. Inscrição Profissional nº 000.000.000-000
 Internet: www.hidraele.com.br

Prefeitura Municipal
Santa Luzia do Paruá

PROPRIETÁRIO: PREFEITURA MUNICIPAL DE SANTA LUZIA DO PARUÁ

OBJETO: IMPLANTAÇÃO DE SUBESTAÇÃO ÁEREA EM ESCOLAS MUNICIPAIS

LOCAL: SEDE E RURAL

VALORES BASEADOS NO SINAPI (07/2023) / ORSE(06/20022) SBC(08/2023)/COMPOSIÇÕES PRÓPRIAS

ENCARGOS SOCIAIS NÃO DESONERADO: 114,08%(HORA) 71,357%(MÉS) BDI: 27,23%

PLANILHA ORÇAMENTÁRIA ANALÍTICA

MO sem LS => 0,29 LS => 0,34 MO com LS => 0,63
 Valor do BDI => 10,41 Valor com BDI => 48,64
Quant. => 1.000 Preço Total => 48,64

4.2.14	Código	Banco	Descrição	Und	Quant.	Valor Unit	Total		
CPU	3062049	Próprio	BRACO P/ ILUMINACAO DE RUAS EM TUBO ACO GALV 2" COMP = 2,00M E INCLINACAO 5 GRAUS EM RELACAO AO PLANO VERTICAL P/ FIXACAO EM POSTE OU PAREDE - FORNECIMENTO E INSTALACAO	UN	1,000	147,11	147,11		
CPU_A	5928	SINAPI	GUINDAUTO HIDRÁULICO, CAPACIDADE MÁXIMA DE CARGA 6200 KG, MOMENTO MÁXIMO DE CARGA 11,7 TM, ALCANCE MÁXIMO HORIZONTAL 9,70 M, INCLUSIVE CAMINHÃO TOCO PBT 16.000 KG, POTÊNCIA DE 189 CV - CHP DIURNO. AF. 06/2014	CHP	0,174	239,00	41,52		
CPU_A	88264	SINAPI	ELETRICISTA COM ENCARGOS COMPLEMENTARES	H	1,200	27,58	33,09		
CPU_A	88316	SINAPI	SERVENTE COM ENCARGOS COMPLEMENTARES	H	1,630	19,30	31,45		
INS	00002512	SINAPI	BRACO P/ LUMINARIA PUBLICA 1 X 1.50M ROMAGNOLE OU EQUIV	UN	1,000	41,05	41,05		
				MO sem LS =>	25,02	LS =>	28,55	MO com LS =>	53,57
				Valor do BDI =>	40,05	Valor com BDI =>	187,16		187,16
				Quant. =>	1.000	Preço Total =>	187,16		

4.2.15	Código	Banco	Descrição	Und	Quant.	Valor Unit	Total		
CPU	93402	SINAPI	GUINDAUTO HIDRÁULICO, CAPACIDADE MÁXIMA DE CARGA 3300 KG, MOMENTO MÁXIMO DE CARGA 5,8 TM, ALCANCE MÁXIMO HORIZONTAL 7,60 M, INCLUSIVE CAMINHÃO TOCO PBT 16.000 KG, POTÊNCIA DE 189 CV - CHP DIURNO AF. 03/2016	CHP	1,000	233,61	233,61		
CPU_A	88286	SINAPI	MOTORISTA OPERADOR DE MUNCK COM ENCARGOS COMPLEMENTARES	H	1,000	30,87	30,87		
CPU_A	93397	SINAPI	GUINDAUTO HIDRAULICO, CAPACIDADE MÁXIMA DE CARGA 3300 KG, MOMENTO MÁXIMO DE CARGA 5,8 TM, ALCANCE MÁXIMO HORIZONTAL 7,60 M, INCLUSIVE CAMINHÃO TOCO PBT 16.000 KG, POTÊNCIA DE 189 CV - DEPRECIACÃO. AF. 03/2016	H	1,000	25,57	25,57		
CPU_A	93398	SINAPI	GUINDAUTO HIDRÁULICO, CAPACIDADE MÁXIMA DE CARGA 3300 KG, MOMENTO MÁXIMO DE CARGA 5,8 TM, ALCANCE MÁXIMO HORIZONTAL 7,60 M, INCLUSIVE CAMINHÃO TOCO PBT 16.000 KG, POTÊNCIA DE 189 CV - JUIROS. AF. 03/2016	H	1,000	4,94	4,94		
CPU_A	93399	SINAPI	GUINDAUTO HIDRAULICO, CAPACIDADE MAXIMA DE CARGA 3300 KG, MOMENTO MÁXIMO DE CARGA 5,8 TM, ALCANCE MÁXIMO HORIZONTAL 7,60 M, INCLUSIVE CAMINHÃO TOCO PBT 16.000 KG, POTÊNCIA DE 189 CV IMPOSTOS E SEGUROS. AF. 03/2016	H	1,000	3,92	3,92		
CPU_A	93400	SINAPI	GUINDAUTO HIDRÁULICO, CAPACIDADE MÁXIMA DE CARGA 3300 KG, MOMENTO MÁXIMO DE CARGA 5,8 TM, ALCANCE MÁXIMO HORIZONTAL 7,60 M, INCLUSIVE CAMINHÃO TOCO PBT 16.000 KG, POTÊNCIA DE 189 CV - MANUTENÇÃO. AF. 03/2016	H	1,000	44,62	44,62		
CPU_A	93401	SINAPI	GUINDAUTO HIDRÁULICO, CAPACIDADE MÁXIMA DE CARGA 3300 KG, MOMENTO MÁXIMO DE CARGA 5,8 TM, ALCANCE MÁXIMO HORIZONTAL 7,60 M, INCLUSIVE CAMINHÃO TOCO PBT 16.000 KG, POTÊNCIA DE 189 CV - MATERIAIS NA OPERACÃO. AF. 03/2016	H	1,000	123,69	123,69		
				MO sem LS =>	12,36	LS =>	14,09	MO com LS =>	26,45
				Valor do BDI =>	63,61	Valor com BDI =>	297,22		297,22
				Quant. =>	8,000	Preço Total =>	2.377,76		

**HIDRAELE**

PROJETOS E SERVIÇOS LTDA

Engenharia, Arquitetura e Serviços - Projetos e Consultorias
 Avenida Amador de Oliveira nº 40, Quadra 2 B, Jd. Amadorea, São Luiz - MA
 CEP: 65.065-000 Fone: (98) 3333-3333 E-mail: hidraele@hidraele.com.br
 www.hidraele.com.br

Prefeitura Municipal
Santa Luzia do Pará

PROPRIETÁRIO: PREFEITURA MUNICIPAL DE SANTA LUZIA DO PARÁ
 OBJETO: IMPLANTAÇÃO DE SUBESTAÇÃO ÁEREA EM ESCOLAS MUNICIPAIS
 LOCAL: SEDE E RURAL
 VALORES BASEADOS NO SINAPI (07/2023) / ORSE(06/20022) SBC(08/2023)/COMPOSIÇÕES PRÓPRIAS
 ENCARGOS SOCIAIS NÃO DESONERADO: 114,08%(HORA) 71,357%(MÊS) BDI: 27,23%

PLANILHA ORÇAMENTÁRIA ANALÍTICA

							277,32	
4.3	SERVIÇOS COMPLEMENTARES			Und	Quant.	Valor Unit	Total	
4.3.1	Código	Banco	Descrição					
CPU	201929.07	Próprio	LIMPEZA DE RUAS (VARRIÇÃO E REMOÇÃO DE ENTULHOS)	m ²	1,000	1,34	1,34	
CPU_A	88316	SINAPI	SERVENTE COM ENCARGOS COMPLEMENTARES	H	0,063	19,30	1,20	
CPU_A	93589	SINAPI	TRANSPORTE COM CAMINHÃO BASCULANTE DE 10 M ³ , EM VIA URBANA EM REVESTIMENTO PRIMÁRIO (UNIDADE: M3XKM). AF_07/2020	M3XKM	0,063	2,36	0,14	
			MO sem LS =>	0,41	LS =>	0,46	MO com LS =>	0,87
			Valor do BDI =>	0,36		Valor com BDI =>		1,70
					Quant. =>	6,250	Preço Total =>	10,62
4.3.2	Código	Banco	Descrição	Und	Quant.	Valor Unit	Total	
CPU	88489	SINAPI	PINTURA LÁTEX ACRÍLICA PREMIUM, APLICAÇÃO MANUAL EM PAREDES, DUAS DEMÃOS. AF_04/2023	m ²	1,000	11,98	11,98	
CPU_A	88310	SINAPI	PINTOR COM ENCARGOS COMPLEMENTARES	H	0,163	27,44	4,47	
CPU_A	88316	SINAPI	SERVENTE COM ENCARGOS COMPLEMENTARES	H	0,054	19,30	1,04	
INS	00007356	SINAPI	TINTA LATEX ACRÍLICA PREMIUM, COR BRANCO FOSCO	L	0,229	28,33	6,47	
			MO sem LS =>	1,91	LS =>	2,18	MO com LS =>	4,09
			Valor do BDI =>	3,26		Valor com BDI =>		15,24
					Quant. =>	17,500	Preço Total =>	266,70
5	CENTRO EDUCACIONL CONSELHEIRO HILTON DE OLIVEIRA RODRIGUES - MONTE DOURADO						113.866,48	
5.1	SERVIÇOS PRELIMINARES						78,40	
5.1.1	Código	Banco	Descrição	Und	Quant.	Valor Unit	Total	
CPU	98524	SINAPI	LIMPEZA MANUAL DE VEGETAÇÃO EM TERRENO COM ENXADA. AF_05/2018	m ²	1,000	2,77	2,77	
CPU_A	88316	SINAPI	SERVENTE COM ENCARGOS COMPLEMENTARES	H	0,072	19,30	1,38	
CPU_A	88441	SINAPI	JARDINEIRO COM ENCARGOS COMPLEMENTARES	H	0,072	19,43	1,39	
			MO sem LS =>	0,92	LS =>	1,06	MO com LS =>	1,98
			Valor do BDI =>	0,75		Valor com BDI =>		3,52
					Quant. =>	6,250	Preço Total =>	22,00
5.1.2	Código	Banco	Descrição	Und	Quant.	Valor Unit	Total	
CPU	100982	SINAPI	CARGA, MANOBRA E DESCARGA DE ENTULHO EM CAMINHÃO BASCULANTE 10 M ³ - CARGA COM ESCAVADEIRA HIDRÁULICA (CAÇAMBA DE 0,80 M ³ / 111 HP) E DESCARGA LIVRE (UNIDADE: M3). AF_07/2020	m ³	1,000	7,89	7,89	
CPU_A	5631	SINAPI	ESCAVADEIRA HIDRÁULICA SOBRE ESTEIRAS, CAÇAMBA 0,80 M3, PESO OPERACIONAL 17 T. POTENCIA BRUTA 111 HP - CHP DIURNO. AF_06/2014	CHP	0,008	183,68	1,52	
CPU_A	5632	SINAPI	ESCAVADEIRA HIDRÁULICA SOBRE ESTEIRAS, CAÇAMBA 0,80 M3, PESO OPERACIONAL 17 T. POTENCIA BRUTA 111 HP - CHI DIURNO. AF_06/2014	CHI	0,011	75,94	0,79	
CPU_A	91386	SINAPI	CAMINHÃO BASCULANTE 10 M3, TRUCADO CABINE SIMPLES, PESO BRUTO TOTAL 23.000 KG, CARGA ÚTIL MÁXIMA 15.935 KG, DISTÂNCIA ENTRE EIXOS 4,80 M, POTÊNCIA 230 CV INCLUSIVE CAÇAMBA METÁLICA - CHP DIURNO. AF_06/2014	CHP	0,020	234,27	4,63	

**HIDRAELE**

PROJETOS E SERVIÇOS LTDA

Engenharia, Arquitetura e Ambientais - Projetos e Consultorias
 Rua dos Avenidas, Quadra 28 A, n.º 01, Residência CEP: 65.077-520 - São Luís - MA
 CNPJ nº: 14.923.824/0001-04 Insc. Est. nº: 15.000.000-00
 E-mail: contato@hidraele.com.br



Prefeitura Municipal
 Santa Luzia do Paruá

PROPRIETÁRIO: PREFEITURA MUNICIPAL DE SANTA LUZIA DO PARUÁ
 OBJETO: IMPLANTAÇÃO DE SUBESTAÇÃO ÁEREA EM ESCOLAS MUNICIPAIS
 LOCAL: SEDE E RURAL
 VALORES BASEADOS NO SINAPI (07/2023) / ORSE(06/20022) SBC(08/2023)/COMPOSIÇÕES PRÓPRIAS
 ENCARGOS SOCIAIS NÃO DESONERADO: 114,08%(HORA) 71,357%(MÊS) BDI: 27,23%

PLANILHA ORÇAMENTÁRIA ANALÍTICA

CPU_A	91387	SINAPI	CAMINHÃO BASCULANTE 10 M3, TRUCADO CABINE SIMPLES, PESO BRUTO TOTAL 23.000 KG, CARGA ÚTIL MÁXIMA 15.935 KG, DISTÂNCIA ENTRE EIXOS 4,80 M, POTÊNCIA 230 CV INCLUSIVE CAÇAMBA METÁLICA - CHI DIURNO. AF_06/2014	CHI	0,014	69,20	0,95		
				MO sem LS =>	0,54	LS =>	0,62	MO com LS =>	1,16
				Valor do BDI =>	2,14	Valor com BDI =>			10,03
				Quant. =>		1,250	Preço Total =>		12,53

5.1.3	Código	Banco	Descrição	Und	Quant.	Valor Unit	Total		
CPU	93588	SINAPI	TRANSPORTE COM CAMINHÃO BASCULANTE DE 10 M³, EM VIA URBANA EM LEITO NATURAL (UNIDADE: M3XKM). AF 07/2020	M3XKM	1,000	2,76	2,76		
CPU_A	91386	SINAPI	CAMINHÃO BASCULANTE 10 M3, TRUCADO CABINE SIMPLES, PESO BRUTO TOTAL 23.000 KG, CARGA ÚTIL MÁXIMA 15.935 KG, DISTÂNCIA ENTRE EIXOS 4,80 M, POTÊNCIA 230 CV INCLUSIVE CAÇAMBA METÁLICA - CHP DIURNO. AF_06/2014	CHP	0,011	234,27	2,45		
CPU_A	91387	SINAPI	CAMINHÃO BASCULANTE 10 M3, TRUCADO CABINE SIMPLES, PESO BRUTO TOTAL 23.000 KG, CARGA ÚTIL MÁXIMA 15.935 KG, DISTÂNCIA ENTRE EIXOS 4,80 M, POTÊNCIA 230 CV INCLUSIVE CAÇAMBA METÁLICA - CHI DIURNO. AF_06/2014	CHI	0,005	69,20	0,31		
				MO sem LS =>	0,16	LS =>	0,19	MO com LS =>	0,35
				Valor do BDI =>	0,75	Valor com BDI =>			3,51
				Quant. =>		12,500	Preço Total =>		43,87

5.2			SUBESTAÇÃO ÁEREA COMPLETA 75 KVA/13.800-380/220V, INCLUSIVE QUADRO DE MEDIÇÃO, PROTEÇÃO GERAL, POSTES, CRUZETAS TRANSFORMADOR. LTGACÃO E MURETA.				113.510,76		
5.2.1	Código	Banco	Descrição	Und	Quant.	Valor Unit	Total		
CPU	93358	SINAPI	ESCAVAÇÃO MANUAL DE VALA COM PROFUNDIDADE MENOR OU IGUAL A 1.30 M. AF 02/2021	m³	1,000	76,35	76,35		
CPU_A	88316	SINAPI	SERVENTE COM ENCARGOS COMPLEMENTARES	H	3,956	19,30	76,35		
				MO sem LS =>	25,63	LS =>	29,23	MO com LS =>	54,86
				Valor do BDI =>	20,79	Valor com BDI =>			97,14
				Quant. =>		5,625	Preço Total =>		546,41

5.2.2	Código	Banco	Descrição	Und	Quant.	Valor Unit	Total		
CPU	93382	SINAPI	REATERRO MANUAL DE VALAS COM COMPACTAÇÃO MECANIZADA. AF 04/2016	m³	1,000	26,52	26,52		
CPU_A	88316	SINAPI	SERVENTE COM ENCARGOS COMPLEMENTARES	H	0,650	19,30	12,54		
CPU_A	91533	SINAPI	COMPACTADOR DE SOLOS DE PERCUSSÃO (SOQUETE) COM MOTOR A GASOLINA 4 TEMPOS. POTÊNCIA 4 CV - CHP DIURNO. AF 08/2015	CHP	0,274	25,76	7,05		
CPU_A	91534	SINAPI	COMPACTADOR DE SOLOS DE PERCUSSÃO (SOQUETE) COM MOTOR A GASOLINA 4 TEMPOS. POTÊNCIA 4 CV - CHI DIURNO. AF 08/2015	CHI	0,254	19,41	4,93		
CPU_A	95606	SINAPI	UMIDIFICAÇÃO DE MATERIAL PARA VALAS COM CAMINHÃO PIPA 10000L AF 11/2016	m³	1,000	2,00	2,00		
				MO sem LS =>	7,86	LS =>	8,96	MO com LS =>	16,82
				Valor do BDI =>	7,22	Valor com BDI =>			33,74
				Quant. =>		5,520	Preço Total =>		186,24

**HIDRAELE**

PROJETOS E SERVIÇOS LTDA

Engenharia, Arquitetura e Assessoria - Projetos e Consultoria
 Rua das Américas nº 40, quadra 24 - Ananias - São Luís - MA
 CEP: 650-100 - Fone: (98) 3221-1515 - e-mail: hidraele@hidraele.com.br
 Site: www.hidraele.com.br

Prefeitura Municipal
Santa Luzia do Paruá

PROPRIETÁRIO: PREFEITURA MUNICIPAL DE SANTA LUZIA DO PARUÁ
 OBJETO : IMPLANTAÇÃO DE SUBESTAÇÃO ÁEREA EM ESCOLAS MUNICIPAIS
 LOCAL: SEDE E RURAL
 VALORES BASEADOS NO SINAPI (07/2023) / ORSE(06/20022) SBC(08/2023)/COMPOSIÇÕES PRÓPRIAS
 ENCARGOS SOCIAIS NÃO DESONERADO : 114,08%(HORA) 71,357%(MÊS) BDI: 27,23%

PLANILHA ORÇAMENTÁRIA ANALÍTICA

5.2.3	Código	Banco	Descrição	Und	Quant.	Valor Unit	Total		
CPU	97670	SINAPI	ELETRODUTO FLEXÍVEL CORRUGADO, PEAD, DN 100 (4"), PARA REDE ENTERRADA DE DISTRIBUIÇÃO DE ENERGIA ELÉTRICA - FORNECIMENTO E INSTALAÇÃO. AF 12/2021	M	1,000	25,69	25,69		
CPU A	88247	SINAPI	AUXILIAR DE ELETRICISTA COM ENCARGOS COMPLEMENTARES	H	0,172	21,95	3,77		
CPU A	88264	SINAPI	ELETRICISTA COM ENCARGOS COMPLEMENTARES	H	0,172	27,58	4,74		
INS	00039248	SINAPI	ELETRODUTO/DUTO PEAD FLEXIVEL PAREDE SIMPLES, CORRUGACAO HELICOIDAL, COR PRETA, SEM ROSCA, DE 4", PARA CABEAMENTO SUBTERRANEO (NBR 15715)	M	1,100	15,62	17,18		
				MO sem LS =>	3,08	LS =>	3,51	MO com LS =>	6,59
				Valor do BDI =>	6,99	Valor com BDI =>			32,68
				Quant. =>	50,000	Preço Total =>	1.634,00		

5.2.4	Código	Banco	Descrição	Und	Quant.	Valor Unit	Total		
CPU	063240	SBC	CABO COBRE UNIPOLAR BLINDADO ISOLACAO 12/20KV EPR 35mm2	M	1,000	72,94	72,94		
CPU A	88247	SINAPI	AUXILIAR DE ELETRICISTA COM ENCARGOS COMPLEMENTARES	H	0,201	21,95	4,41		
CPU A	88264	SINAPI	ELETRICISTA COM ENCARGOS COMPLEMENTARES	H	0,201	27,58	5,54		
INS	040400	SBC	CABO COBRE UNIPOLAR BLINDADO ISOLACAO 12/20KV EPR 35mm2	M	1,000	62,99	62,99		
				MO sem LS =>	3,59	LS =>	4,10	MO com LS =>	7,69
				Valor do BDI =>	19,86	Valor com BDI =>			92,80
				Quant. =>	300,000	Preço Total =>	27.840,00		

5.2.5	Código	Banco	Descrição	Und	Quant.	Valor Unit	Total		
CPU	063245	SBC	CABO COBRE UNIPOLAR BLINDADO ISOLACAO 3,6/6KV EPR 25mm2	M	1,000	69,91	69,91		
CPU A	88247	SINAPI	AUXILIAR DE ELETRICISTA COM ENCARGOS COMPLEMENTARES	H	0,201	21,95	4,41		
CPU A	88264	SINAPI	ELETRICISTA COM ENCARGOS COMPLEMENTARES	H	0,201	27,58	5,54		
INS	042566	SBC	CABO COBRE UNIPOLAR BLINDADO ISOLACAO 3,6/6KV EPR 25mm2	M	1,000	59,96	59,96		
				MO sem LS =>	3,59	LS =>	4,10	MO com LS =>	7,69
				Valor do BDI =>	19,03	Valor com BDI =>			88,94
				Quant. =>	100,000	Preço Total =>	8.894,00		

5.2.6	Código	Banco	Descrição	Und	Quant.	Valor Unit	Total		
CPU	96616	SINAPI	LASTRO DE CONCRETO MAGRO, APLICADO EM BLOCOS DE COROAMENTO OU SAPATAS. AF 08/2017	m³	1,000	587,31	587,31		
CPU A	88309	SINAPI	PEDREIRO COM ENCARGOS COMPLEMENTARES	H	6,212	25,22	156,66		
CPU A	88316	SINAPI	SERVENTE COM ENCARGOS COMPLEMENTARES	H	1,694	19,30	32,69		
CPU_A	94968	SINAPI	CONCRETO MAGRO PARA LASTRO, TRAÇO 1:4,5:4,5 (EM MASSA SECA DE CIMENTO/ AREIA MÉDIA/ BRITA 1) - PREPARO MECÂNICO COM BETONEIRA 600 L. AF. 05/2021	m³	1,130	352,18	397,96		
				MO sem LS =>	93,04	LS =>	106,15	MO com LS =>	199,19
				Valor do BDI =>	159,92	Valor com BDI =>			747,23
				Quant. =>	3,000	Preço Total =>	2.241,69		

5.2.7	Código	Banco	Descrição	Und	Quant.	Valor Unit	Total
-------	--------	-------	-----------	-----	--------	------------	-------

**HIDRAELE**

PROJETOS E SERVIÇOS

Engenharia e Projetos Ltda. - Projeto e Construção
 Rua das Avencas, Quadra 28 A, nº 01, Renaissance, CEP: 65.077-620 - São Luís - MA - Brasil
 Fone/Fax: (91) 3333-3333 - Site: www.hidraele.com.br



Prefeitura Municipal
 Santa Luzia do Paruá

PROPRIETÁRIO: PREFEITURA MUNICIPAL DE SANTA LUZIA DO PARUÁ
 OBJETO: IMPLANTAÇÃO DE SUBESTAÇÃO ÁREA EM ESCOLAS MUNICIPAIS
 LOCAL: SEDE E RURAL
 VALORES BASEADOS NO SINAPI (07/2023) / ORSE(06/20022) SBC(08/2023)/COMPOSIÇÕES PRÓPRIAS
 ENCARGOS SOCIAIS NÃO DESONERADO: 114,08%(HORA) 71,357%(MÊS) BDI: 27,23%

PLANILHA ORÇAMENTÁRIA ANALÍTICA

CPU	100610	SINAPI	ASSENTAMENTO DE POSTE DE CONCRETO COM COMPRIMENTO NOMINAL DE 11 M, CARGA NOMINAL DE 300 DAN, ENGASTAMENTO BASE CONCRETADA COM 1 M DE CONCRETO E 0,7 M DE SOLO (NÃO INCLUI FORNECIMENTO). AF. 11/2019	UN	1,000	641,13	641,13		
CPU_A	5928	SINAPI	GUINDAUTO HIDRAULICO, CAPACIDADE MÁXIMA DE CARGA 6200 KG, MOMENTO MÁXIMO DE CARGA 11,7 TM, ALCANCE MÁXIMO HORIZONTAL 9,70 M, INCLUSIVE CAMINHÃO TOCO PBT 16.000 KG, POTÊNCIA DE 189 CV - CHP DIURNO. AF. 06/2014	CHP	0,079	239,00	18,88		
CPU_A	88247	SINAPI	AUXILIAR DE ELETRICISTA COM ENCARGOS COMPLEMENTARES	H	1,430	21,95	31,38		
CPU_A	88264	SINAPI	ELETRICISTA COM ENCARGOS COMPLEMENTARES	H	4,649	27,58	128,21		
CPU_A	94962	SINAPI	CONCRETO MAGRO PARA LASTRO, TRAÇO 1:4,5:4,5 (EM MASSA SECA DE CIMENTO/ AREIA MÉDIA/ BRITA 1) - PREPARO MECÂNICO COM BETONEIRA 400 L. AF. 05/2021	m³	0,237	354,62	84,04		
INS	00000863	SINAPI	CABO DE COBRE NU 35 MM2 MEIO-DURO	M	11,000	34,42	378,62		
				MO sem LS =>	65,52	LS =>	74,74	MO com LS =>	140,26
				Valor do BDI =>	174,57	Valor com BDI =>			815,70
				Quant. =>	1,000	Preço Total =>			815,70

5.2.8	Código	Banco	Descrição	Und	Quant.	Valor Unit	Total		
CPU	069012	SBC	POSTE CONCRETO CIRCULAR 11.0m 600 DAN TIPO B	UN	1,000	2.725,06	2.725,06		
CPU_A	88309	SINAPI	PEDREIRO COM ENCARGOS COMPLEMENTARES	H	5,738	25,22	144,71		
CPU_A	88316	SINAPI	SERVENTE COM ENCARGOS COMPLEMENTARES	H	38,252	19,30	738,26		
CPU_A	90776	SINAPI	ENCARREGADO GERAL COM ENCARGOS COMPLEMENTARES	H	0,604	31,00	18,72		
INS	000050	SBC	CIMENTO PORTLAND CP III 32RS NBR 11578 (quilo)	KG	156,700	0,84	131,62		
INS	000100	SBC	AREIA GROSSA LAVADA	m³	0,375	65,84	24,69		
INS	000200	SBC	PEDRA BRITADA #1 E 2	m³	0,481	77,39	37,22		
INS	046330	SBC	POSTE DE CONCRETO ARMADO DE SECAO CIRCULAR, 11,00 M, RESISTENCIA DE 300 A 400 DAN. TIPO C-17	UN	1,000	1.629,84	1.629,84		
				MO sem LS =>	308,47	LS =>	351,90	MO com LS =>	660,37
				Valor do BDI =>	742,03	Valor com BDI =>			3.467,09
				Quant. =>	1,000	Preço Total =>			3.467,09

5.2.9	Código	Banco	Descrição	Und	Quant.	Valor Unit	Total
CPU	COMP 18	Próprio	ESTRUTURA N3/N3 PARA DERIVAÇÃO DE RAMAL AEREO EM ALTA TENSÃO 13,8KV (COM FORNECIMENTO DO POSTE E ACESS, SEM O CABO DA LINHA DE TRANSMISSÃO/DISTRIBUIÇÃO) FORNECIMENTO DE MATERIAL	UN	1,000	13.474,74	13.474,74
CPU_A	88279	SINAPI	MONTADOR ELETROMECÂNICO COM ENCARGOS COMPLEMENTARES	H	12,000	33,45	401,40
CPU_A	88265	SINAPI	ELETRICISTA INDUSTRIAL COM ENCARGOS COMPLEMENTARES	H	8,000	27,58	220,64
CPU_A	89876	SINAPI	CAMINHÃO BASCULANTE 14 M3, COM CAVALO MECÂNICO DE CAPACIDADE MÁXIMA DE TRACÇÃO COMBINADO DE 36000 KG, POTÊNCIA 286 CV, INCLUSIVE SEMIRREQUIFE COM CAMARA METÁLICA - CHP DIURNO. AF. 12/2014	CHP	6,000	283,54	1.701,24
INS	00011273	SINAPI	ALCA PREFORMADA DE DISTRIBUIÇÃO, EM ACO GALVANIZADO, PARA CONDUTORES DE ALUMINIO AWG 1/0 (CAA 6/1 OU CA 7 FIOS)	UN	6,000	12,40	74,40
INS	00000379	SINAPI	ARRUELA QUADRADA EM ACO GALVANIZADO, DIMENSAO = 38 MM, ESPESSURA = 3MM. DIAMETRO DO FURO= 18 MM	UN	16,000	1,57	25,12



HIDRAELE

PROJETOS E SERVIÇOS LTDA

Engenharia, Arquitetura e Serviços - Projetos e Construção
Rua dos Avenidas, Quadra 28 A, nº 81, Residência CEP: 65.077-520 - São Luiz - MA
CNPJ nº 16.079.822/0001-08 - Insc. Est. nº 15.000.000-00
Alameda: www.hidraele.com.br



Prefeitura Municipal
Santa Luzia do Pará

PROPRIETÁRIO: PREFEITURA MUNICIPAL DE SANTA LUZIA DO PARÁ

OBJETO : IMPLANTAÇÃO DE SUBESTAÇÃO ÁEREA EM ESCOLAS MUNICIPAIS

LOCAL: SEDE E RURAL

VALORES BASEADOS NO SINAPI (07/2023) / ORSE(06/20022) SBC(08/2023)/COMPOSIÇÕES PRÓPRIAS

ENCARGOS SOCIAIS NÃO DESONERADO : 114,08%(HORA) 71,357%(MÊS) BDI: 27,23%

PLANILHA ORÇAMENTÁRIA ANALÍTICA

INS	Código	SINAPI	Descrição	Und	Quant.	Valor Unit	Total		
INS	00014385	SINAPI	CHAVE SECCIONADORA UNIPOLAR, ABERTURA EM CARGA C/ VARA, 15KV, 400A USO INTERNO.	UN	3,000	2.275,74	6.827,22		
INS	00034519	SINAPI	CRUZETA DE CONCRETO LEVE, COMP. 2000 MM SECAO. 90 X 90 MM	UN	4,000	80,01	320,04		
INS	00005047	SINAPI	CHAVE FUSIVEL PARA REDES DE DISTRIBUICAO, TENSÃO DE 15,0 KV, CORRENTE NOMINAL DO PORTA FUSIVEL DE 100 A, CAPACIDADE DE INTERRUPCAO SIMETRICA DE 7,10 KA, CAPACIDADE DE INTERRUPCAO ASSIMETRICA 10,00 KA	UN	3,000	624,90	1.874,70		
INS	00000842	SINAPI	CABO DE ALUMINIO NU SEM ALMA DE ACO, BITOLA 4 AWG	KG	0,400	50,41	20,16		
INS	00034344	SINAPI	ACO-FIO PARA PROTENSÃO. CP-150 RB L. 8 MM	KG	0,300	16,97	5,09		
INS	00000402	SINAPI	GANCHO OLHAL EM ACO GALVANIZADO, ESPESSURA 16MM, ABERTURA 21MM	UN	6,000	15,69	94,14		
INS	00003406	SINAPI	ISOLADOR DE PORCELANA, TIPO PINO MONOCORPO, PARA TENSÃO DE *15* KV	UN	1,000	42,03	42,03		
INS	00003405	SINAPI	ISOLADOR DE PORCELANA SUSPENSO, DISCO TIPO GARFO OLHAL, DIAMETRO DE 152 MM. PARA TENSÃO DE *15* KV	UN	12,000	137,31	1.647,72		
INS	00007581	SINAPI	SAPATILHA EM ACO GALVANIZADO PARA CABOS COM DIAMETRO NOMINAL ATE 5/8"	UN	6,000	4,45	26,70		
INS	00011790	SINAPI	PARAFUSO M16 EM ACO GALVANIZADO, COMPRIMENTO = 450 MM, DIAMETRO = 16 MM. ROSCA MAQUINA. CABECA QUADRADA	UN	2,000	35,13	70,26		
INS	00000437	SINAPI	PARAFUSO M16 EM ACO GALVANIZADO, COMPRIMENTO = 400 MM, DIAMETRO = 16 MM. ROSCA DUPLA	UN	4,000	30,97	123,88		
				MO sem LS =>	306,22	LS =>	349,34	MO com LS =>	655,56
				Valor do BDI =>	3.669,17	Valor com BDI =>			17.143,91
				Quant. =>	1,000	Preço Total =>	17.143,91		

5.2.10	Código	Banco	Descrição	Und	Quant.	Valor Unit	Total
CPU	065062	SBC	SUBESTACAO AEREA 15KV PARA 75 KVA	UN	1,000	34.285,39	34.285,39
CPU A	88247	SINAPI	AUXILIAR DE ELETRICISTA COM ENCARGOS COMPLEMENTARES	H	42,782	21,95	939,06
CPU A	88264	SINAPI	ELETRICISTA COM ENCARGOS COMPLEMENTARES	H	36,640	27,58	1.010,53
CPU A	88266	SINAPI	ELETROTÉCNICO COM ENCARGOS COMPLEMENTARES	H	22,851	31,28	714,77
CPU A	88309	SINAPI	PEDREIRO COM ENCARGOS COMPLEMENTARES	H	5,637	25,22	142,16
INS	000050	SBC	CIMENTO PORTLAND CP III 32RS NBR 11578 (quilo)	KG	136,000	0,84	114,24
INS	000100	SBC	AREIA GROSSA LAVADA	m³	0,220	65,84	14,48
INS	000200	SBC	PEDRA BRITADA #1 E 2	m³	0,250	77,39	19,34
INS	000517	SBC	ELETRODUTO GALVANIZADO NBR 5597 80mm 3" (7.676ka/m)	M	12,000	114,33	1.371,96
INS	000609	SBC	CABO AFUMEX GREEN 450/750V 2,5mm2	M	16,000	3,35	53,60
INS	001102	SBC	PARAFUSO ACO SEXTAVADO ASTM A-325 5/8" x 2.3/4"	UN	14,000	7,19	100,66
INS	001425	SBC	TERMINAL COMPRESSAO BRONZE PARA CABO 120mm2	UN	14,000	12,09	169,26
INS	001982	SBC	CHAVE FUSIVEL 15KV "DHC" HUBBEL DELMAR	UN	3,000	479,00	1.437,00
INS	002014	SBC	POSTE DE CONCRETO ARMADO DE SECAO DUPLO T 11,00m RESISTENCIA DE 1000 DAN. TIPO B-1.5	UN	1,000	2.486,54	2.486,54
INS	003975	SBC	CHAVE GERAL (SECCIONADORA) 3 POLOS XT3D 250 A 1SDA068210R1, ABB	UN	1,000	3.471,68	3.471,68
INS	004841	SBC	QUADRO DISTRIBUICAO 28 DISJUNT. 150A+CHAVE GERAL	UN	1,000	1.503,26	1.503,26
INS	004996	SBC	CABO FLEXIVEL CLASSE 4 OU 5 450/750V 70mm2	M	18,000	62,35	1.122,30
INS	005007	SBC	HASTE DE ATERRAMENTO 3/4 x 3,00 ALTA CAMADA IH-1034 INTELLI	UN	3,000	223,10	669,30
INS	005020	SBC	PARA RATO POLIMERICO OXIDO ZINCO 15KV 10KA	UN	1,000	284,37	284,37
INS	005092	SBC	MUFLA TERMINAL MODULAR 12/20KV 25/50mm EXTERNO PRYSMIAN	UN	2,000	286,00	572,00
INS	006537	SBC	CHAVE FUSIVEL PORCELANA 15KV 200A	UN	1,000	624,00	624,00

**HIDRAELE**

PROJETOS E SERVIÇOS LTDA

Engenharia de Arquitetura e Interiores - Projetos e Consultorias
 Rua das Avenidas, Quadra 28 A, nº 201, Renaissance, CEP: 65.077-620 - São Luís - MA - Brasil
 Fone/Fax: (91) 3235-5597 e E-mail: contato@hidraele.com.br
 Site: www.hidraele.com.br

Prefeitura Municipal
Santa Luzia do Paruá

PROPRIETÁRIO: PREFEITURA MUNICIPAL DE SANTA LUZIA DO PARUÁ
 OBJETO: IMPLANTAÇÃO DE SUBESTAÇÃO ÁREA EM ESCOLAS MUNICIPAIS
 LOCAL: SEDE E RURAL
 VALORES BASEADOS NO SINAPI (07/2023) / ORSE(06/20022) SBC(08/2023)/COMPOSIÇÕES PRÓPRIAS
 ENCARGOS SOCIAIS NÃO DESONERADO: 114,08%(HORA) 71,357%(MÊS) BDI: 27,23%

PLANILHA ORÇAMENTÁRIA ANALÍTICA

INS	Código	SBC	Descrição	UN	Quant.	Valor Unit.	Total		
INS	007145	SBC	CONECTOR METALICO TIPO PARAFUSO FENDIDO (SPLIT BOLT) 50mm	UN	6,000	14,32	85,92		
INS	009235	SBC	CINTA PARA POSTE ACO ZINCADO 140mm No.18	UN	3,000	44,77	134,31		
INS	009375	SBC	CRUZETA MADEIRA DE LEI 90mm x 115mm x 2400mm	UN	2,000	127,98	255,96		
INS	012420	SBC	CABO SINTENAX HEPR 0,6/1KV 1 CONDUTOR 120mm2	M	22,000	117,48	2.584,56		
INS	012527	SBC	CABO FLEX 0,6/1KV 1 CONDUTOR 10mm2 (6 AWG)	M	16,000	9,69	155,04		
INS	045614	SBC	ISOLADOR DE PORCELANA TIPO DISCO 6" 15KV	UN	1,000	78,89	78,89		
INS	047762	SBC	SELA EM ACO GALVANIZADO PARA CRUZETA	UN	4,000	26,30	105,20		
INS	072520	SBC	TRANSFORMADOR TRIFASICO DE DISTRIBUICAO, POTENCIA DE 75 KVA, TENSÃO NOMINAL DE 15 KV, TENSÃO SECUNDARIA DE 220/127V, EM OLEO - VALOR DE RFFERENCIA SINAPI	UN	1,000	14.065,00	14.065,00		
				MO sem LS =>	1.029,17	LS =>	1.174,08	MO com LS =>	2.203,25
				Valor do BDI =>	9.335,91	Valor com BDI =>			43.621,30
				Quant. =>	1.000	Preço Total =>			43.621,30

5.2.11	Código	Banco	Descrição	Und	Quant.	Valor Unit.	Total		
CPU	COMQ56	Próprio	MURETA DE MEDIÇÃO EM ALV.C/LAJE EM CONC.(C=2,20/L=0,50/H=2,0M)	UN	1,000	2.268,84	2.268,84		
CPU_A	93358	SINAPI	ESCAVAÇÃO MANUAL DE VALA COM PROFUNDIDADE MENOR OU IGUAL A 1,30 M. AF. 02/2021	m³	0,900	76,35	68,71		
CPU_A	72132	SINAPI	ALVENARIA EM TIJOLO CERAMICO MACICO 5X10X20CM 1/2 VEZ (ESPESSURA 10CM). ASSENTADO COM ARGAMASSA TRAÇO 1:2:8 (CIMENTO, CAL E AREIA)	m²	6,000	103,58	621,48		
CPU_A	73922/003	SINAPI	PISO CIMENTADO TRAÇO 1:3 (CIMENTO E AREIA) ACABAMENTO LISO ESPESSURA 2,0CM. PREPARO MANUAL DA ARGAMASSA	m²	1,400	57,43	80,40		
CPU_A	73361	SINAPI	CONCRETO CICLOPICO FCK=10MPA 30% PEDRA DE MAO INCLUSIVE LANÇAMENTO	m³	0,900	473,89	426,50		
CPU_A	85233	SINAPI	ESCADA EM CONCRETO ARMADO. FCK = 15 MPA. MOLDADA IN LOCO	m³	0,070	3.669,50	256,86		
CPU_A	6225	SINAPI	IMPERMEABILIZACAO DE CALHAS/LAJES DESCOBERTAS, COM EMULSAO ASFALTICA COM FIASTOMEROS. 3 DEMÃOS	m²	1,200	55,73	66,87		
CPU_A	88487	SINAPI	APLICAÇÃO MANUAL DE PINTURA COM TINTA LÁTEX PVA EM PAREDES, DUAS DEMÃOS. AF. 06/2014	m²	13,000	11,02	143,26		
CPU_A	87893	SINAPI	CHAPISCO APLICADO EM ALVENARIA (SEM PRESENÇA DE VÃOS) E ESTRUTURAS DE CONCRETO DE FACHADA, COM COLHER DE PEDREIRO. ARGAMASSA TRAÇO 1:3 COM PREPARO MANUAL. AF. 10/2022	m²	13,000	6,74	87,62		
CPU_A	87794	SINAPI	EMBOÇO OU MASSA ÚNICA EM ARGAMASSA TRAÇO 1:2:8, PREPARO MANUAL, APLICADA MANUALMENTE EM PANOS CEGOS DE FACHADA (SEM PRESENÇA DE VÃOS). ESPESSURA DE 25 MM. AF. 09/2022	m²	13,000	39,78	517,14		
				MO sem LS =>	410,27	LS =>	468,03	MO com LS =>	878,30
				Valor do BDI =>	617,80	Valor com BDI =>			2.886,64
				Quant. =>	1.000	Preço Total =>			2.886,64

5.2.12	Código	Banco	Descrição	Und	Quant.	Valor Unit.	Total
CPU	101660	SINAPI	LUMINÁRIA DE LED PARA ILUMINAÇÃO PÚBLICA, DE 240 W ATÉ 350 W - FORNECIMENTO E INSTALAÇÃO. AF. 08/2020	UN	1,000	1.273,46	1.273,46
CPU_A	5928	SINAPI	GUINDAUTO HIDRÁULICO, CAPACIDADE MÁXIMA DE CARGA 6200 KG, MOMENTO MÁXIMO DE CARGA 11,7 TM, ALCANCE MÁXIMO HORIZONTAL 9,70 M, INCLUSIVE CAMINHÃO TOCO PBT 16.000 KG, POTÊNCIA DE 189 CV - CHP DIURNO. AF. 06/2014	CHP	0,239	239,00	57,07

**HIDRAELE**

PROJEÇÃO SERVIÇOS LTDA

Engenharia, Arquitetura e Ambientes - Projetos e Consultoria
 Rua das Avenidas, Quadra 28 A, nº 81, Renaissance, CEP: 65.077-620 - São Luís - MA - Brasil
 Cnpj: 18.957.033/0001-08
 E-mail: atendimento@hidraele.com.br
 Site: www.hidraele.com.br

Prefeitura Municipal
Santa Luzia do Pará

PROPRIETÁRIO: PREFEITURA MUNICIPAL DE SANTA LUZIA DO PARÁ
 OBJETO: IMPLANTAÇÃO DE SUBESTAÇÃO ÁEREA EM ESCOLAS MUNICIPAIS
 LOCAL: SEDE E RURAL
 VALORES BASEADOS NO SINAPI (07/2023) / ORSE(06/20022) SBC(08/2023)/COMPOSIÇÕES PRÓPRIAS
 ENCARGOS SOCIAIS NÃO DESONERADO : 114,08%(HORA) 71,357%(MÊS) BDI: 27,23%

PLANILHA ORÇAMENTÁRIA ANALÍTICA

Item	Código	Banco	Descrição	Und	Quant.	Valor Unit	Total		
CPU A	88247	SINAPI	AUXILIAR DE ELETRICISTA COM ENCARGOS COMPLEMENTARES	H	0,238	21,95	5,22		
CPU A	88264	SINAPI	ELETRICISTA COM ENCARGOS COMPLEMENTARES	H	0,238	27,58	6,56		
INS	00021127	SINAPI	FITA ISOLANTE ADESIVA ANTICHAMA, USO ATE 750 V, EM ROLO DE 19 MM X 5 M	UN	0,014	3,89	0,05		
INS	00042249	SINAPI	LUMINARIA DE LED PARA ILUMINACAO PUBLICA, DE 240 W ATE 350 W, INVOUCRO EM ALUMINIO OU ACO INOX	UN	1,000	1.204,56	1.204,56		
				MO sem LS =>	7,21	LS =>	8,22	MO com LS =>	15,43
				Valor do BDI =>	346,76	Valor com BDI =>			1.620,22
				Quant. =>	1,000	Preço Total =>	1.620,22		

Item	Código	Banco	Descrição	Und	Quant.	Valor Unit	Total		
5.2.13	101632	SINAPI	RELE FOTOELÉTRICO PARA COMANDO DE ILUMINAÇÃO EXTERNA 1000 W - FORNECIMENTO E INSTALAÇÃO. AF. 08/2020	UN	1,000	38,23	38,23		
CPU									
CPU A	88247	SINAPI	AUXILIAR DE ELETRICISTA COM ENCARGOS COMPLEMENTARES	H	0,017	21,95	0,36		
CPU A	88264	SINAPI	ELETRICISTA COM ENCARGOS COMPLEMENTARES	H	0,017	27,58	0,46		
INS	00002510	SINAPI	RELE FOTOELÉTRICO INTERNO E EXTERNO BIVOLT 1000 W, DE CONECTOR, SEM BASE	UN	1,000	37,33	37,33		
INS	00021127	SINAPI	FITA ISOLANTE ADESIVA ANTICHAMA, USO ATE 750 V, EM ROLO DE 19 MM X 5 M	UN	0,021	3,89	0,08		
				MO sem LS =>	0,29	LS =>	0,34	MO com LS =>	0,63
				Valor do BDI =>	10,41	Valor com BDI =>			48,64
				Quant. =>	1,000	Preço Total =>	48,64		

Item	Código	Banco	Descrição	Und	Quant.	Valor Unit	Total		
5.2.14	3062049	Próprio	BRACO P/ ILUMINACAO DE RUAS EM TUBO ACO GALV 2" COMP = 2,00M E INCLINACAO 5 GRAUS EM RELACAO AO PLANO VERTICAL P/ FIXACAO EM POSTE OU PARFIDE - FORNECIMENTO E INSTALACAO	UN	1,000	147,11	147,11		
CPU									
CPU_A	5928	SINAPI	GUINDAUTO HIDRÁULICO, CAPACIDADE MÁXIMA DE CARGA 6200 KG, MOMENTO MÁXIMO DE CARGA 11,7 TM, ALCANCE MÁXIMO HORIZONTAL 9,70 M, INCLUSIVE CAMINHÃO TOCO PBT 16.000 KG, POTÊNCIA DE 189 CV - CHP DIURNO. AF. 06/2014	CHP	0,174	239,00	41,52		
CPU_A	88264	SINAPI	ELETRICISTA COM ENCARGOS COMPLEMENTARES	H	1,200	27,58	33,09		
CPU_A	88316	SINAPI	SERVEENTE COM ENCARGOS COMPLEMENTARES	H	1,630	19,30	31,45		
INS	00002512	SINAPI	BRACO P/ LUMINARIA PUBLICA 1 X 1,50M ROMAGNOLE OU EQUIV	UN	1,000	41,05	41,05		
				MO sem LS =>	25,02	LS =>	28,55	MO com LS =>	53,57
				Valor do BDI =>	40,05	Valor com BDI =>			187,16
				Quant. =>	1,000	Preço Total =>	187,16		

Item	Código	Banco	Descrição	Und	Quant.	Valor Unit	Total
5.2.15	93402	SINAPI	GUINDAUTO HIDRÁULICO, CAPACIDADE MÁXIMA DE CARGA 3300 KG, MOMENTO MÁXIMO DE CARGA 5,8 TM, ALCANCE MÁXIMO HORIZONTAL 7,60 M, INCLUSIVE CAMINHÃO TOCO PBT 16.000 KG, POTÊNCIA DE 189 CV - CHP DIURNO. AF. 03/2016	CHP	1,000	233,61	233,61
CPU							
CPU_A	88286	SINAPI	MOTORISTA OPERADOR DE MUNCK COM ENCARGOS COMPLEMENTARES	H	1,000	30,87	30,87



HIDRAELE

PROJETOS E SERVIÇOS LTDA

Registrao de Atividades e Atividades - Projetos e Construção
CNPJ nº 07.013.000/0001-08
CNPJ nº 07.013.000/0001-08
Site: www.hidraele.com.br



Prefeitura Municipal
Santa Luzia do Paruá

PROPRIETÁRIO: PREFEITURA MUNICIPAL DE SANTA LUZIA DO PARUÁ
OBJETO: IMPLANTAÇÃO DE SUBESTAÇÃO ÁEREA EM ESCOLAS MUNICIPAIS
LOCAL: SEDE E RURAL

VALORES BASEADOS NO SINAPI (07/2023) / ORSE(06/20022) SBC(08/2023)/COMPOSIÇÕES PRÓPRIAS

ENCARGOS SOCIAIS NÃO DESONERADO : 114,08%(HORA) 71,357%(MÊS) BDI: 27,23%

PLANILHA ORÇAMENTÁRIA ANALÍTICA										
CPU_A	93397	SINAPI	GUINDAUTO HIDRÁULICO, CAPACIDADE MÁXIMA DE CARGA 3300 KG, MOMENTO MÁXIMO DE CARGA 5,8 TM, ALCANCE MÁXIMO HORIZONTAL 7,60 M, INCLUSIVE CAMINHÃO TOCO PBT 16.000 KG, POTÊNCIA DE 189 CV - DEPRECIAÇÃO. AF. 03/2016.	H	1,000	25,57			25,57	
CPU_A	93398	SINAPI	GUINDAUTO HIDRÁULICO, CAPACIDADE MÁXIMA DE CARGA 3300 KG, MOMENTO MÁXIMO DE CARGA 5,8 TM, ALCANCE MÁXIMO HORIZONTAL 7,60 M, INCLUSIVE CAMINHÃO TOCO PBT 16.000 KG, POTÊNCIA DE 189 CV - JUROS. AF. 03/2016.	H	1,000	4,94			4,94	
CPU_A	93399	SINAPI	GUINDAUTO HIDRÁULICO, CAPACIDADE MÁXIMA DE CARGA 3300 KG, MOMENTO MÁXIMO DE CARGA 5,8 TM, ALCANCE MÁXIMO HORIZONTAL 7,60 M, INCLUSIVE CAMINHÃO TOCO PBT 16.000 KG, POTÊNCIA DE 189 CV IMPOSTOS E SEGUROS. AF. 03/2016.	H	1,000	3,92			3,92	
CPU_A	93400	SINAPI	GUINDAUTO HIDRÁULICO, CAPACIDADE MÁXIMA DE CARGA 3300 KG, MOMENTO MÁXIMO DE CARGA 5,8 TM, ALCANCE MÁXIMO HORIZONTAL 7,60 M, INCLUSIVE CAMINHÃO TOCO PBT 16.000 KG, POTÊNCIA DE 189 CV - MANUTENÇÃO. AF. 03/2016.	H	1,000	44,62			44,62	
CPU_A	93401	SINAPI	GUINDAUTO HIDRÁULICO, CAPACIDADE MÁXIMA DE CARGA 3300 KG, MOMENTO MÁXIMO DE CARGA 5,8 TM, ALCANCE MÁXIMO HORIZONTAL 7,60 M, INCLUSIVE CAMINHÃO TOCO PBT 16.000 KG, POTÊNCIA DE 189 CV - MATERIAIS NA OPERAÇÃO. AF. 03/2016.	H	1,000	123,69			123,69	
				MO sem LS =>		12,36	LS =>	14,09	MO com LS =>	26,45
				Valor do BDI =>		63,61	Valor com BDI =>			297,22
				Quant. =>		8,000	Preço Total =>			2.377,76

5.3 SERVIÇOS COMPLEMENTARES							277,32			
5.3.1	Código	Banco	Descrição	Und	Quant.	Valor Unit	Total			
CPU	2019.29.07	Próprio	LIMPEZA DE RUAS (VARRICÃO E REMOÇÃO DE ENTULHOS)	m²	1,000	1,34	1,34			
CPU_A	88316	SINAPI	SERVENTE COM ENCARGOS COMPLEMENTARES	H	0,063	19,30	1,20			
CPU_A	93589	SINAPI	TRANSPORTE COM CAMINHÃO BASCULANTE DE 10 M³, EM VIA URBANA EM REVESTIMENTO PRIMÁRIO (UNIDADE: M3XKM). AF. 07/2020.	M3XKM	0,063	2,36	0,14			
				MO sem LS =>		0,41	LS =>	0,46	MO com LS =>	0,87
				Valor do BDI =>		0,36	Valor com BDI =>			1,70
				Quant. =>		6,250	Preço Total =>			10,62

5.3.2							11,98			
5.3.2	Código	Banco	Descrição	Und	Quant.	Valor Unit	Total			
CPU	88489	SINAPI	PINTURA LÁTEX ACRÍLICA PREMIUM, APLICAÇÃO MANUAL EM PAREDES, DUAS DEMÃOS. AF. 04/2023	m²	1,000	11,98	11,98			
CPU_A	88310	SINAPI	PINTOR COM ENCARGOS COMPLEMENTARES	H	0,163	27,44	4,47			
CPU_A	88316	SINAPI	SERVENTE COM ENCARGOS COMPLEMENTARES	H	0,054	19,30	1,04			
INS	00007356	SINAPI	TINTA LÁTEX ACRÍLICA PREMIUM, COR BRANCO FOSCO	L	0,229	28,33	6,47			
				MO sem LS =>		1,91	LS =>	2,18	MO com LS =>	4,09
				Valor do BDI =>		3,26	Valor com BDI =>			15,24
				Quant. =>		17,500	Preço Total =>			266,70



PROPRIETÁRIO: PREFEITURA MUNICIPAL DE SANTA LUZIA DO PARÁ
 OBJETO: IMPLANTAÇÃO DE SUBESTAÇÃO ÁREA EM ESCOLAS MUNICIPAIS
 LOCAL: SEDE E RURAL
 VALORES BASEADOS NO SINAPI (07/2023) / ORSE(06/20022) SBC(08/2023)/COMPOSIÇÕES PRÓPRIAS
 ENCARGOS SOCIAIS NÃO DESONERADO: 114,08%(HORA) 71,357%(MÊS) BDI: 27,23%

CRONOGRAMA FÍSICO E FINANCEIRO						
ITEM	DESCRIÇÃO	TOTAL POR ETAPAS	30 DIAS	60 DIAS	90 DIAS	PREÇO TOTAL
1	ADMINISTRAÇÃO DA OBRA	19.338,85	R\$ 14.504,14 75%	R\$ 4.834,71 25%	R\$ - 0%	R\$ 19.338,85 100%
2	ESCOLA ANTÔNIO GONÇALVES DIAS - POV.CIZINO	113.866,48	R\$ 28.466,62 25%	R\$ 56.933,24 50%	R\$ 28.466,62 25%	R\$ 113.866,48 100%
3	ESCOLA CARLINDO ALVES - SEDE	113.866,48	R\$ 56.933,24 50%	R\$ 56.933,24 50%	R\$ - 0%	R\$ 113.866,48 100%
4	ESCOLA MUNICIPAL DOM AVELAR BRANDÃO VILELA -	96.446,18	R\$ 48.223,09 50%	R\$ - 0%	R\$ 48.223,09 50%	R\$ 96.446,18 100%
5	CENTRO EDUCACIONL CONSELHEIRO HILTON DE OLIVEIRA RODRIGUES - MONTE DOURADO	113.866,48	R\$ 56.933,24 50%	R\$ 56.933,24 50%	R\$ - 0%	R\$ 113.866,48 100%
TOTAIS PARCIAIS			R\$ 205.060,33	R\$ 175.634,43	R\$ 76.689,71	R\$ 457.384,47
PERCENTUAIS			45%	38%	17%	100%
PARCIAIS						
TOTAIS			R\$ 205.060,33	R\$ 380.694,76	R\$ 457.384,47	
PERCENTUAIS			44,83%	83,23%	100,00%	
ACUMULADOS						
TOTAL DA PLANILHA			457.384,47			
COM BDI						

 Francisco Alexandrino de Almeida Barbosa
 Eng.º Eletricista
 CREA nº T907579980XXXX

PROPRIETÁRIO: PREFEITURA MUNICIPAL DE SANTA LUZIA DO PARÁ
OBJETO : IMPLANTAÇÃO DE SUBESTAÇÃO ÁEREA EM ESCOLAS MUNICIPAIS
LOCAL: SEDE E RURAL
VALORES BASEADOS NO SINAPI (07/2023) / ORSE(06/20022) SBC(08/2023)/COMPOSIÇÕES PRÓPRIAS
ENCARGOS SOCIAIS NÃO DESONERADO : 114,08%(HORA) 71,357%(MÊS) BDI: 27,23%

Curva ABC de Serviços

Código	Banco	Descrição	Und	Quant.	Valor Unit	Total	Peso (%)	Peso Acumulado (%)	CLASSIFICA	
ITEM	DISC	UNID	QUANT.	Preço	P.	P. COM	P.	PESO	PESO	CLASSIFICA
1.1	COMP129	Próprio	ADMINISTRAÇÃO LOCAL	MÊS	1,00	R\$ 5.210,04	R\$ 6.628,73	2,29%	2,29%	A
1.2	00010776	SINAPI	LOCAÇÃO DE CONTAINER 2,30 X 6,00 M, ALT. 2,50 M, PARA ESCRITÓRIO, SEM DIVISÓRIAS INTERNAS E SEM SANITÁRIO (NÃO INCLUI MOBILIZAÇÃO/DESMOBILIZAÇÃO)	MES	3,00	R\$ 699,21	R\$ 889,60	0,31%	2,59%	A
1.3	2025010620	Próprio	MOBILIZAÇÃO E DESMOBILIZAÇÃO DE EQUIPAMENTOS	VB	1,00	R\$ 4.346,40	R\$ 5.529,92	1,91%	4,50%	A
1.4	103694	SINAPI	FORNECIMENTO E INSTALAÇÃO DE SUPORTE DE MADEIRA PARA PLACAS DE SINALIZAÇÃO, EM SOLO. COM H= DE 2,5 M E SEÇÃO DE 7,5 X 7,5 CM. AF. 03/2022	UN	15,00	R\$ 111,25	R\$ 141,54	0,05%	4,55%	A
1.5	103689	SINAPI	FORNECIMENTO E INSTALAÇÃO DE PLACA DE OBRA COM CHAPA GALVANIZADA E ESTRUTURA DE MADEIRA. AF. 03/2022. PS. SERVIÇOS PRELIMINARES	m²	6,00	R\$ 312,86	R\$ 398,05	0,14%	4,69%	A
2.1	98524	SINAPI	LIMPEZA MANUAL DE VEGETAÇÃO EM TERRENO COM ENXADA. AF. 05/2018	m²	6,25	R\$ 2,77	R\$ 3,52	0,00%	4,69%	A
2.1.1	100982	SINAPI	CARGA, MANOBRAS E DESCARGA DE ENTULHO EM CAMINHÃO BASCULANTE 10 M³ - CARGA COM ESCAVADEIRA HIDRÁULICA (CAÇAMBA DE 0,80 M³ / 111 HP) E DESCARGA LIVRE (UNIDADE: M3). AF. 07/2020	m³	1,25	R\$ 7,89	R\$ 10,03	0,00%	4,69%	A
2.1.2	93588	SINAPI	TRANSPORTE COM CAMINHÃO BASCULANTE DE 10 M³, EM VIA URBANA EM LEITO NATURAL (UNIDADE: M3XKM). AF. 07/2020	M3XKM	12,50	R\$ 2,76	R\$ 3,51	0,00%	4,70%	A
2.1.3	93358	SINAPI	ESCAVAÇÃO MANUAL DE VALA COM PROFUNDIDADE MENOR OU IGUAL A 1,30 M. AF. 02/2021	m³	5,63	R\$ 76,35	R\$ 97,14	0,03%	4,73%	A
2.2	93382	SINAPI	REATERRO MANUAL DE VALAS COM COMPACTAÇÃO MECANIZADA. AF. 04/2016	m³	5,52	R\$ 26,52	R\$ 33,74	0,01%	4,74%	A
2.2.1	97670	SINAPI	ELETRODUTO FLEXÍVEL CORRUGADO, PEAD, DN 100 (4"), PARA REDE ENTERRADA DE DISTRIBUIÇÃO DE ENERGIA ELÉTRICA - FORNECIMENTO E INSTALAÇÃO. AF. 12/2021	M	50,00	R\$ 25,69	R\$ 32,68	0,01%	4,75%	A
2.2.2	063240	SBC	CABO COBRE UNIPOLAR BLINDADO ISOLAÇÃO 12/20KV EPR 35mm²	M	300,00	R\$ 72,94	R\$ 92,80	0,03%	4,78%	A
2.2.3	063245	SBC	CABO COBRE UNIPOLAR BLINDADO ISOLAÇÃO 3,6/6KV EPR 25mm²	M	100,00	R\$ 69,91	R\$ 88,94	0,03%	4,81%	A
2.2.4	96616	SINAPI	LASTRO DE CONCRETO MAGRO, APLICADO EM BLOCOS DE COROAMENTO OU SAPATAS. AF. 08/2017	m³	3,00	R\$ 587,31	R\$ 747,23	0,26%	5,07%	A
2.2.5	100610	SINAPI	ASSENTAMENTO DE POSTE DE CONCRETO COM COMPRIMENTO NOMINAL DE 11 M, CARGA NOMINAL DE 300 DAN, ENGASTAMENTO BASE CONCRETADA COM 1 M DE CONCRETO E 0,7 M DE SOLO (NÃO INCLUI FORNECIMENTO). AF. 11/2019	UN	1,00	R\$ 641,13	R\$ 815,70	0,28%	5,35%	A
2.2.6	069012	SBC	POSTE CONCRETO CIRCULAR 11,0m 600 DAN TIPO B	UN	1,00	R\$ 2.725,06	R\$ 3.467,09	1,20%	6,55%	A
2.2.7	COMP 18	Próprio	ESTRUTURA N3/N3 PARA DERIVAÇÃO DE RAMAL AEREO EM ALTA TENSÃO 13,8KV (COM FORNECIMENTO DO POSTE E ACESS., SEM O CABO DA LINHA DE TRANSMISSÃO/DISTRIBUIÇÃO)	UN	1,00	R\$ 13.474,74	R\$ 17.143,91	5,92%	12,47%	A
2.2.8	065062	SBC	FORNECIMENTO DE MATERIAL SUBESTAÇÃO AEREA 15KV PARA 75 KVA	UN	1,00	R\$ 34.285,39	R\$ 43.621,30	15,06%	27,52%	A
2.2.9	COM056	Próprio	MURETA DE MEDIÇÃO EM ALV.C/LAJE EM CONC.(C=2.20/L=0.50/H=2.0M)	UN	1,00	R\$ 2.268,94	R\$ 2.886,64	1,00%	28,52%	A
2.2.10	101660	SINAPI	LUMINÁRIA DE LED PARA ILUMINAÇÃO PÚBLICA, DE 240 W ATÉ 350 W - FORNECIMENTO E INSTALAÇÃO. AF. 08/2020	UN	1,00	R\$ 1.273,46	R\$ 1.620,22	0,56%	29,08%	A
2.2.11	101632	SINAPI	RELÉ FOTOELÉTRICO PARA COMANDO DE ILUMINAÇÃO EXTERNA 1000 W - FORNECIMENTO E INSTALAÇÃO. AF. 08/2020	UN	1,00	R\$ 38,23	R\$ 48,64	0,02%	29,10%	A
2.2.12	3062049	Próprio	BRACO P/ ILUMINACAO DE RUAS EM TUBO ACO GALV 2" COMP = 2,00M E INCLINACAO 5 GRAUS EM RELACAO AO PLANO VERTICAL P/ FIXACAO EM POSTE OU PAREDE - FORNECIMENTO E INSTALACAO	UN	1,00	R\$ 147,11	R\$ 187,16	0,06%	29,16%	A
2.2.13	93402	SINAPI	GUINDAUTO HIDRÁULICO, CAPACIDADE MÁXIMA DE CARGA 3300 KG, MOMENTO MÁXIMO DE CARGA 5,8 TM, ALCANCE MÁXIMO HORIZONTAL 7,60 M, INCLUSIVE CAMINHÃO TOCO PBT 16.000 KG, POTÊNCIA DE 189 CV - CHP DIURNO. AF. 03/2016	CHP	8,00	R\$ 233,61	R\$ 297,22	0,10%	29,26%	A

Curva ABC de Serviços

Código	Banco	Descrição	Und	Quant.	Valor Unit	Total	Peso (%)	Peso Acumulado (%)	CLASSIFICA	
ITEM	DISC	UNID	QUANT.	Preço	P.	P. COM	P.	PESO	PESO	
1.1	COMP129	Próprio	ADMINISTRAÇÃO LOCAL	MÉS	1,00	R\$ 5.210,04	R\$ 6.628,73	2,29%	2,29%	A
2.3.1	2019.29.07	Próprio	LIMPEZA DE RUAS (VARRIÇÃO E REMOÇÃO DE ENTULHOS)	m²	6,25	R\$ 1,34	R\$ 1,70	0,00%	29,26%	A
2.3.2	88489	SINAPI	PINTURA LÁTEX ACRÍLICA PREMIUM, APLICAÇÃO MANUAL EM PAREDES, DUAS DEMÃOS. AF_04/2023	m²	17,50	R\$ 11,98	R\$ 15,24	0,01%	29,27%	A
3.1			SERVIÇOS PRELIMINARES					0,00%	29,27%	A
3.1.1	98524	SINAPI	LIMPEZA MANUAL DE VEGETAÇÃO EM TERRENO COM ENXADA.AF_05/2018	m²	6,25	R\$ 2,77	R\$ 3,52	0,00%	29,27%	A
3.1.2	100982	SINAPI	CARGA, MANOBRA E DESCARGA DE ENTULHO EM CAMINHÃO BASCULANTE 10 M³ - CARGA COM ESCAVADEIRA HIDRÁULICA (CAÇAMBA DE 0,80 M³ / 111 HP) E DESCARGA LIVRE (UNIDADE: M3). AF_07/2020	m³	1,25	R\$ 7,89	R\$ 10,03	0,00%	29,27%	A
3.1.3	93588	SINAPI	TRANSPORTE COM CAMINHÃO BASCULANTE DE 10 M³, EM VIA URBANA EM LEITO NATURAL (UNIDADE: M3XKM). AF_07/2020	M3XKM	12,50	R\$ 2,76	R\$ 3,51	0,00%	29,28%	A
3.2.1	93358	SINAPI	ESCAVAÇÃO MANUAL DE VALA COM PROFUNDIDADE MENOR OU IGUAL A 1,30 M. AF_02/2021	m³	5,63	R\$ 76,35	R\$ 97,14	0,03%	29,31%	A
3.2.2	93382	SINAPI	REATERRO MANUAL DE VALAS COM COMPACTAÇÃO MECANIZADA. AF_04/2016	m³	5,52	R\$ 26,52	R\$ 33,74	0,01%	29,32%	A
3.2.3	97670	SINAPI	ELETRODUTO FLEXÍVEL CORRUGADO, PEAD, DN 100 (4"), PARA REDE ENTERRADA DE DISTRIBUIÇÃO DE ENERGIA ELÉTRICA - FORNECIMENTO E INSTALAÇÃO. AF_12/2021	M	50,00	R\$ 25,69	R\$ 32,68	0,01%	29,33%	A
3.2.4	063240	SBC	CABO COBRE UNIPOLAR BLINDADO ISOLACAO 12/20KV EPR 35mm2	M	300,00	R\$ 72,94	R\$ 92,80	0,03%	29,36%	A
3.2.5	063245	SBC	CABO COBRE UNIPOLAR BLINDADO ISOLACAO 3,6/6KV EPR 25mm2	M	100,00	R\$ 69,91	R\$ 88,94	0,03%	29,39%	A
3.2.6	96616	SINAPI	LASTRO DE CONCRETO MAGRO, APLICADO EM BLOCOS DE COROAMENTO OU SAPATAS. AF_08/2017	m³	3,00	R\$ 587,31	R\$ 747,23	0,26%	29,65%	A
3.2.7	100610	SINAPI	ASSENTAMENTO DE POSTE DE CONCRETO COM COMPRIMENTO NOMINAL DE 11 M, CARGA NOMINAL DE 300 DAN, ENGASTAMENTO BASE CONCRETADA COM 1 M DE CONCRETO E 0,7 M DE SOLO (NÃO INCLUI FORNECIMENTO). AF_11/2019	UN	1,00	R\$ 641,13	R\$ 815,70	0,28%	29,93%	A
3.2.8	069012	SBC	POSTE CONCRETO CIRCULAR 11,0m 600 DAN TIPO B	UN	1,00	R\$ 2.725,06	R\$ 3.467,09	1,20%	31,13%	A
3.2.9	COMP 18	Próprio	ESTRUTURA N3/N3 PARA DERIVAÇÃO DE RAMAL AEREO EM ALTA TENSÃO 13,8KV (COM FORNECIMENTO DO POSTE E ACCESS., SEM O CABO DA LINHA DE TRANSMISSÃO/DISTRIBUIÇÃO) FORNECIMENTO DE MATERIAL	UN	1,00	R\$ 13.474,74	R\$ 17.143,91	5,92%	37,05%	A
3.2.10	065062	SBC	SUBESTACAO AEREA 15KV PARA 75 KVA	UN	1,00	R\$ 34.285,39	R\$ 43.621,30	15,06%	52,10%	A
3.2.11	COMQ56	Próprio	MURETA DE MEDIÇÃO EM ALV.C/LAJE EM CONC.(C=2.20/L=0.50/H=2.0M)	UN	1,00	R\$ 2.268,84	R\$ 2.886,64	1,00%	53,10%	A
3.2.12	101660	SINAPI	LUMINÁRIA DE LED PARA ILUMINAÇÃO PÚBLICA, DE 240 W ATÉ 350 W - FORNECIMENTO E INSTALAÇÃO. AF_08/2020	UN	1,00	R\$ 1.273,46	R\$ 1.620,22	0,56%	53,66%	A
3.2.13	101632	SINAPI	RELÉ FOTOELÉTRICO PARA COMANDO DE ILUMINAÇÃO EXTERNA 1000 W - FORNECIMENTO E INSTALAÇÃO. AF_08/2020	UN	1,00	R\$ 38,23	R\$ 48,64	0,02%	53,68%	A
3.2.14	3062049	Próprio	BRACO P/ ILUMINACAO DE RUAS EM TUBO ACO GALV 2" COMP = 2,00M E INCLINACAO 5 GRAUS EM RELACAO AO PLANO VERTICAL P/ FIXACAO EM POSTE OU PAREDE - FORNECIMENTO E INSTALACAO	UN	1,00	R\$ 147,11	R\$ 187,16	0,06%	53,74%	A
3.2.15	93402	SINAPI	GUINDAUTO HIDRÁULICO, CAPACIDADE MÁXIMA DE CARGA 3300 KG, MOMENTO MÁXIMO DE CARGA 5,8 TM, ALCANCE MÁXIMO HORIZONTAL 7,50 M, INCLUSIVE CAMINHÃO TOCO PBT 16.000 KG, POTÊNCIA DE 189 CV - CHP DIURNO. AF_03/2016	CHP	8,00	R\$ 233,61	R\$ 297,22	0,10%	53,84%	A
3.3.1	2019.29.07	Próprio	LIMPEZA DE RUAS (VARRIÇÃO E REMOÇÃO DE ENTULHOS)	m²	6,25	R\$ 1,34	R\$ 1,70	0,00%	53,84%	A
3.3.2	88489	SINAPI	PINTURA LÁTEX ACRÍLICA PREMIUM, APLICAÇÃO MANUAL EM PAREDES, DUAS DEMÃOS. AF_04/2023	m²	17,50	R\$ 11,98	R\$ 15,24	0,01%	53,85%	A
4.1.1	98524	SINAPI	LIMPEZA MANUAL DE VEGETAÇÃO EM TERRENO COM ENXADA.AF_05/2018	m²	6,25	R\$ 2,77	R\$ 3,52	0,00%	53,85%	A
4.1.2	100982	SINAPI	CARGA, MANOBRA E DESCARGA DE ENTULHO EM CAMINHÃO BASCULANTE 10 M³ - CARGA COM ESCAVADEIRA HIDRÁULICA (CAÇAMBA DE 0,80 M³ / 111 HP) E DESCARGA LIVRE (UNIDADE: M3). AF_07/2020	m³	1,25	R\$ 7,89	R\$ 10,03	0,00%	53,85%	A
4.1.3	93588	SINAPI	TRANSPORTE COM CAMINHÃO BASCULANTE DE 10 M³, EM VIA URBANA EM LEITO NATURAL (UNIDADE: M3XKM). AF_07/2020	M3XKM	12,50	R\$ 2,76	R\$ 3,51	0,00%	53,85%	A



Curva ABC de Serviços

Código	Banco	Descrição	Und	Quant.	Valor Unit	Total	Peso (%)	Peso Acumulado (%)	CLASSIFICA	
ITEM	DISC	UNID	QUANT.	Preço	P.	P. COM	P.	PESO	PESO	
1.1	COMP129	Próprio	ADMINISTRAÇÃO LOCAL	MÊS	1,00	R\$ 5.210,04	R\$ 6.628,73	2,29%	2,29%	A
4.2.1	93358	SINAPI	ESCAVAÇÃO MANUAL DE VALA COM PROFUNDIDADE MENOR OU IGUAL A 1,30 M. AF_02/2021	m³	5,63	R\$ 76,35	R\$ 97,14	0,03%	53,89%	A
4.2.2	93382	SINAPI	REATERRO MANUAL DE VALAS COM COMPACTAÇÃO MECANIZADA. AF_04/2016	m³	5,52	R\$ 26,52	R\$ 33,74	0,01%	53,90%	A
4.2.3	97670	SINAPI	ELETRODUTO FLEXÍVEL CORRUGADO, PEAD, DN 100 (4"), PARA REDE ENTERRADA DE DISTRIBUIÇÃO DE ENERGIA ELÉTRICA - FORNECIMENTO E INSTALAÇÃO. AF_12/2021	M	50,00	R\$ 25,69	R\$ 32,68	0,01%	53,91%	A
4.2.4	063245	SBC	CABO COBRE UNIPOLAR BLINDADO ISOLACAO 3,6/6KV EPR 25mm2	M	300,00	R\$ 69,91	R\$ 88,94	0,03%	53,94%	A
4.2.5	063246	SBC	CABO COBRE UNIPOLAR BLINDADO ISOLACAO 3,6/6KV EPR 16mm2	M	100,00	R\$ 9,95	R\$ 12,65	0,00%	53,95%	A
4.2.6	96616	SINAPI	LASTRO DE CONCRETO MAGRO, APLICADO EM BLOCOS DE COROAMENTO OU SAPATAS. AF_08/2017	m³	3,00	R\$ 587,31	R\$ 747,23	0,26%	54,20%	A
4.2.7	100610	SINAPI	ASSENTAMENTO DE POSTE DE CONCRETO COM COMPRIMENTO NOMINAL DE 11 M, CARGA NOMINAL DE 300 DAN, ENGASTAMENTO BASE CONCRETADA COM 1 M DE CONCRETO E 0,7 M DE SOLO (NÃO INCLUI FORNECIMENTO). AF_11/2019	UN	1,00	R\$ 641,13	R\$ 815,70	0,28%	54,49%	A
4.2.8	069012	SBC	POSTE CONCRETO CIRCULAR 11,0m 600 DAN TIPO B	UN	1,00	R\$ 2.725,06	R\$ 3.467,09	1,20%	55,68%	A
4.2.9	COMP 18	Próprio	ESTRUTURA N3/N3 PARA DERIVAÇÃO DE RAMAL AEREO EM ALTA TENSÃO 13,8KV (COM FORNECIMENTO DO POSTE E ACESS., SEM O CABO DA LINHA DE TRANSMISSÃO/DISTRIBUIÇÃO) FORNECIMENTO DE MATERIAL	UN	1,00	R\$ 13.474,74	R\$ 17.143,91	5,92%	61,60%	A
4.2.10	065009	SBC	SUBESTACAO TRANSFORMADORA 45KVA 380/220V EM POSTE	UN	1,00	R\$ 27.499,81	R\$ 34.988,00	12,08%	73,68%	A
4.2.11	COMQ56	Próprio	MURETA DE MEDIÇÃO EM ALV.C/LAJE EM CONC.(C=2.20/L=0.50/H=2.0M)	UN	1,00	R\$ 2.268,84	R\$ 2.886,64	1,00%	74,67%	A
4.2.12	101660	SINAPI	LUMINÁRIA DE LED PARA ILUMINAÇÃO PÚBLICA, DE 240 W ATÉ 350 W - FORNECIMENTO E INSTALAÇÃO. AF_08/2020	UN	1,00	R\$ 1.273,46	R\$ 1.620,22	0,56%	75,23%	A
4.2.13	101632	SINAPI	RELÉ FOTOELÉTRICO PARA COMANDO DE ILUMINAÇÃO EXTERNA 1000 W - FORNECIMENTO E INSTALAÇÃO. AF_08/2020	UN	1,00	R\$ 38,23	R\$ 48,64	0,02%	75,25%	A
4.2.14	3062049	Próprio	BRACO P/ ILUMINACAO DE RJS EM TUBO ACO GALV 2" COMP = 2,00M E INCLINACAO 5 GRAUS EM RELACAO AO PLANO VERTICAL P/ FIXACAO EM POSTE OU PAREDE - FORNECIMENTO E INSTALACAO	UN	1,00	R\$ 147,11	R\$ 187,16	0,06%	75,31%	A
4.2.15	93402	SINAPI	GUINDAUTO HIDRÁULICO, CAPACIDADE MÁXIMA DE CARGA 3300 KG, MOMENTO MÁXIMO DE CARGA 5,8 TM, ALCANCE MÁXIMO HORIZONTAL 7,60 M, INCLUSIVE CAMINHÃO TOCO PBT 16.000 KG, POTÊNCIA DE 189 CV - CHP DIURNO. AF_03/2016	CHP	8,00	R\$ 233,61	R\$ 297,22	0,10%	75,41%	A
4.3.1	2019.29.07	Próprio	LIMPEZA DE RUAS (VARRIÇÃO E REMOÇÃO DE ENTULHOS)	m²	6,25	R\$ 1,34	R\$ 1,70	0,00%	75,42%	A
4.3.2	88489	SINAPI	PINTURA LÁTEX ACRÍLICA PREMIUM, APLICAÇÃO MANUAL EM PAREDES, DUAS DEMÃOS. AF_04/2023	m²	17,50	R\$ 11,98	R\$ 15,24	0,01%	75,42%	A
5.1.1	98524	SINAPI	LIMPEZA MANUAL DE VEGETAÇÃO EM TERRENO COM ENXADA. AF_05/2018	m²	6,25	R\$ 2,77	R\$ 3,52	0,00%	75,42%	A
5.1.2	100982	SINAPI	CARGA, MANOBRA E DESCARGA DE ENTULHO EM CAMINHÃO BASCULANTE 10 M³ - CARGA COM ESCAVADEIRA HIDRÁULICA (CAÇAMBA DE 0,80 M³ / 111 HP) E DESCARGA LIVRE (UNIDADE: M3). AF_07/2020	m³	1,25	R\$ 7,89	R\$ 10,03	0,00%	75,43%	A
5.1.3	93588	SINAPI	TRANSPORTE COM CAMINHÃO BASCULANTE DE 10 M³, EM VIA URBANA EM LEITO NATURAL (UNIDADE: M3XKM). AF_07/2020	M3XKM	12,50	R\$ 2,76	R\$ 3,51	0,00%	75,43%	A
5.2.1	93358	SINAPI	ESCAVAÇÃO MANUAL DE VALA COM PROFUNDIDADE MENOR OU IGUAL A 1,30 M. AF_02/2021	m³	5,63	R\$ 76,35	R\$ 97,14	0,03%	75,46%	A
5.2.2	93382	SINAPI	REATERRO MANUAL DE VALAS COM COMPACTAÇÃO MECANIZADA. AF_04/2016	m³	5,52	R\$ 26,52	R\$ 33,74	0,01%	75,47%	A
5.2.3	97670	SINAPI	ELETRODUTO FLEXÍVEL CORRUGADO, PEAD, DN 100 (4"), PARA REDE ENTERRADA DE DISTRIBUIÇÃO DE ENERGIA ELÉTRICA - FORNECIMENTO E INSTALAÇÃO. AF_12/2021	M	50,00	R\$ 25,69	R\$ 32,68	0,01%	75,48%	A
5.2.4	063240	SBC	CABO COBRE UNIPOLAR BLINDADO ISOLACAO 12/20KV EPR 35mm2	M	300,00	R\$ 72,94	R\$ 92,80	0,03%	75,51%	A
5.2.5	063245	SBC	CABO COBRE UNIPOLAR BLINDADO ISOLACAO 3,6/6KV EPR 25mm2	M	100,00	R\$ 69,91	R\$ 88,94	0,03%	75,55%	A
5.2.6	96616	SINAPI	LASTRO DE CONCRETO MAGRO, APLICADO EM BLOCOS DE COROAMENTO OU SAPATAS. AF_08/2017	m³	3,00	R\$ 587,31	R\$ 747,23	0,26%	75,80%	A
5.2.7	100610	SINAPI	ASSENTAMENTO DE POSTE DE CONCRETO COM COMPRIMENTO NOMINAL DE 11 M, CARGA NOMINAL DE 300 DAN, ENGASTAMENTO BASE CONCRETADA COM 1 M DE CONCRETO E 0,7 M DE SOLO (NÃO INCLUI FORNECIMENTO). AF_11/2019	UN	1,00	R\$ 641,13	R\$ 815,70	0,28%	76,09%	A
5.2.8	069012	SBC	POSTE CONCRETO CIRCULAR 11,0m 600 DAN TIPO B	UN	1,00	R\$ 2.725,06	R\$ 3.467,09	1,20%	77,28%	A



Curva ABC de Serviços

Código	Banco	Descrição	Und	Quant.	Valor Unit	Total	Peso (%)		Peso Acumulado (%)	
ITEM	DISC	UNID	QUANT.	Preço	P.	P. COM	P.	PESO	PESO	CLASSIFICA
1.1	COMP129	Próprio	ADMINISTRAÇÃO LOCAL	MÊS	1,00	R\$ 5.210,04	R\$ 6.628,73	2,29%	2,29%	A
5.2.9	COMP 18	Próprio	ESTRUTURA N3/N3 PARA DERIVAÇÃO DE RAMAL AEREO EM ALTA TENSÃO 13,8KV (COM FORNECIMENTO DO POSTE E ACESS., SEM O CABO DA LINHA DE TRANSMISSÃO/DISTRIBUIÇÃO)	UN	1,00	R\$ 13.474,74	R\$ 17.143,91	5,92%	83,20%	B
5.2.10	065062	SBC	SUBESTACAO AEREA 15KV PARA 75 KVA	UN	1,00	R\$ 34.285,39	R\$ 43.621,30	15,06%	98,25%	C
5.2.11	COMQ56	Próprio	MURETA DE MEDIÇÃO EM ALV.C/LAJE EM CONC.(C=2.20/L=0.50/H=2.0M)	UN	1,00	R\$ 2.268,84	R\$ 2.886,64	1,00%	99,25%	C
5.2.12	101660	SINAPI	LUMINÁRIA DE LED PARA ILUMINAÇÃO PÚBLICA, DE 240 W ATÉ 350 W - FORNECIMENTO E INSTALAÇÃO. AF_08/2020	UN	1,00	R\$ 1.273,46	R\$ 1.620,22	0,56%	99,81%	C
5.2.13	101632	SINAPI	RELÉ FOTOELÉTRICO PARA COMANDO DE ILUMINAÇÃO EXTERNA 1000 W - FORNECIMENTO E INSTALAÇÃO. AF_08/2020	UN	1,00	R\$ 38,23	R\$ 48,64	0,02%	99,83%	C
5.2.14	3062049	Próprio	BRACO P/ ILUMINACAO DE RUAS EM TUBO ACO GALV 2" COMP = 2,00M E INCLINACAO 5 GRAUS EM RELACAO AO PLANO VERTICAL P/ FIXACAO EM POSTE OU PAREDE - FORNECIMENTO E INSTALACAO	UN	1,00	R\$ 147,11	R\$ 187,16	0,06%	99,89%	C
5.2.15	93402	SINAPI	GUINDAUTO HIDRÁULICO, CAPACIDADE MÁXIMA DE CARGA 3300 KG, MOMENTO MÁXIMO DE CARGA 5,8 TM, ALCANCE MÁXIMO HORIZONTAL 7,60 M, INCLUSIVE CAMINHÃO TOCO PBT 16.000 KG, POTÊNCIA DE 189 CV - CHP DIURNO. AF_03/2016	CHP	8,00	R\$ 233,61	R\$ 297,22	0,10%	99,99%	C
5.3.1	2019.29.07	Próprio	LIMPEZA DE RUAS (VARRIÇÃO E REMOÇÃO DE ENTULHOS)	m²	6,25	R\$ 1,34	R\$ 1,70	0,00%	99,99%	C
5.3.2	88489	SINAPI	PINTURA LÁTEX ACRÍLICA PREMIUM, APLICAÇÃO MANUAL EM PAREDES, DUAS DEMÃOS. AF_04/2023	m²	17,50	R\$ 11,98	R\$ 15,24	0,01%	100,00%	C

TOTAL GERAL COM BDI: #####

Francisco Alexandrino de Almeida Barbosa
Eng.º Eletricista
CREA nº 1807579980XXXX

**HIDRAELE**

PROJETOS E SERVIÇOS LTDA.

Engenharia, Arquitetura, Análises - Projetos e Consultoria
 Rua das Avencas, Quadra 21 A, nº 01, Renascença, CEP: 65.077-620 - São Luís - MA
 Fone/Fax: (98) 3225-5587 - 5.365 - hidraele@hidraele.com.br
 Home Page: www.hidraele.com.br



Prefeitura Municipal
 Santa Luzia do Paruá

PROPRIETARIO: PREFEITURA MUNICIPAL DE SANTA LUZIA DO PARUA	
OBJETO : IMPLANTAÇÃO DE SUBESTAÇÃO AEREA EM ESCOLAS MUNICIPAIS	
LOCAL: SEDE E RURAL	
Conforme legislação tributária municipal, definir estimativa de percentual da base de cálculo para o ISS:	100,00%
Sobre a base de cálculo, definir a respectiva alíquota do ISS (entre 2% e 5%):	5,00%

BDI - BENEFÍCIOS E DESPESAS INDIRETAS

TIPO DE OBRA
Construção e Manutenção de Estações e Redes de Distribuição de Energia Elétrica

Itens	Siglas	% Adotado
Administração Central	AC	5,29%
Seguro e Garantia	SG	0,25%
Risco	R	1,00%
Despesas Financeiras	DF	1,01%
Lucro	L	8,00%
Tributos (impostos COFINS 3%, e PIS 0,65%)	CP	3,65%
Tributos (ISS, variável de acordo com o município)	ISS	5,00%
Tributos (Contribuição Previdenciária sobre a Receita Bruta - 0% ou 4,5% - Desoneração)	CPRB	0,00%
BDI SEM desoneração (Fórmula Acórdão TCU)	BDI PAD	27,23%
BDI NAO DESONERADO		27,23%

Os valores de BDI foram calculados com o emprego da fórmula:

$$BDI = \frac{(1+AC + S + R + G) * (1 + DF) * (1+L)}{(1-CP-ISS-CRPB)} - 1$$

Declaro para os devidos fins que, conforme legislação tributária municipal, a base de cálculo deste tipo de obra corresponde à 100%, com

Declaro para os devidos fins que o regime de Contribuição Previdenciária sobre a Receita Bruta adotado para elaboração do orçamento foi

Observações:

Responsável Técnico

Nome:
 CREA/CAU:
 ART/RRT:
 Santa Luzia do Paruá-MA

 Francisco Alexandrino de Almeida Barbosa
 Eng.º Eletricista
 CREA nº 1807579980XXXX



HIDRAELE

PROJETOS E SERVIÇOS LTDA.

Empreitada Republicana e Anônima - Projetos e Execução
Rua das Avenidas, nº 23, Quadra 28 A, Renaissance - São Luís - MA
Fone/Fax: (98) 3235-5557 - E-mail: hidraele@hidraele.com.br
Home Page: www.hidraele.com.br



Prefeitura Municipal
Santa Luzia do Pará

PROPRIETÁRIO: PREFEITURA MUNICIPAL DE SANTA LUZIA DO PARÁ

OBJETO : IMPLANTAÇÃO DE SUBESTAÇÃO AÉREA EM ESCOLAS MUNICIPAIS

LOCAL: SEDE E RURAL

VALORES BASEADOS NO SINAPI (07/2023) / ORSE(06/20022) SBC(08/2023)/COMPOSIÇÕES PRÓPRI.

ENCARGOS SOCIAIS NÃO DESONERADOS SOBRE A MÃO DE OBRA			
CÓDIGO	DESCRIÇÃO	HORISTA %	MENSALISTA %
GRUPO A			
A1	INSS	20,00%	20,00%
A2	SESI	1,50%	1,50%
A3	SENAI	1,00%	1,00%
A4	INCRA	0,20%	0,20%
A5	SEBRAE	0,60%	0,60%
A6	Salário Educação	2,50%	2,50%
A7	Seguro Contra Acidentes de Trabalho	3,00%	3,00%
A8	FGTS	8,00%	8,00%
A9	SECONCI	1,00%	1,00%
A	Total	37,80%	37,80%
GRUPO B			
B1	Repouso Semanal Remunerado	17,88%	Não incide
B2	Feridos	3,95%	Não incide
B3	Auxílio - Enfermidade	0,87%	0,66%
B4	13º Salário	10,96%	8,33%
B5	Licença Paternidade	0,07%	0,05%
B6	Faltas Justificadas	0,73%	0,56%
B7	Dias de Chuvas	1,50%	Não incide
B8	Auxílio Acidente de Trabalho	0,11%	0,08%
B9	Férias Gozadas	11,11%	8,45%
B10	Salário Maternidade	0,04%	0,03%
B	Total	47,22%	18,16%
GRUPO C			
C1	Aviso Prévio Indenizado	4,55%	3,46%
C2	Aviso Prévio Trabalhado	0,11%	0,08%
C3	Férias Indenizadas	3,15%	2,40%
C4	Depósito Rescisão Sem Justa Causa	2,61%	1,99%
C5	Indenização Adicional	0,38%	0,29%
C	Total	10,80%	8,22%
GRUPO D			
D1	Reincidência de Grupo A sobre Grupo B	17,85%	6,86%
D2	Reincidência de Grupo A sobre Aviso Prévio Trabalhado e Reincidência do FGTS sobre Aviso Prévio Indenizado	0,41%	0,31%
D	Total	18,26%	7,17%
TOTAL(A+B+C+D)		114,08%	71,35%

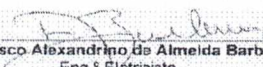
 Francisco Alexandrino de Almeida Barbosa
 Eng.º Eletricista.
 CREA nº 1807579080XXXX

Memorial Técnico Descritivo de Subestação de energia

ELABORAÇÃO DE PROJETO PARA IMPLANTAÇÃO DE SUBESTAÇÕES DE 75 KVA NAS ESCOLA ANTÔNIO GONÇALVES DIAS NO POV.CIZINO, ESCOLA CARLINDO ALVES NA SEDE, CENTRO EDUCACIONL CONSELHEIRO HILTON DE OLIVEIRA RODRIGUES - MONTE DOURADO E 45 KVA ESCOLA MUNICIPAL DOM AVELAR BRANDÃO VILELA NA RUA DA PIÇARREIRA. LOCALIZADAS NO MUNICIPIO DE SANTA LUZIA DO PARUÁ/MA.

1. OBJETIVO:

O presente memorial é parte integrante do projeto e tem como objetivos básicos:

- Complementar os dados e/ou dar mais informações dos desenhos.
- Descrever as características principais dos serviços a serem executados.
- Fixar normas e orientações básicas na execução dos serviços.

2. DADOS DA INSTALAÇÃO:

Subestações aéreas com transformadores trifásica de 45 KVA a 300kva, que atenderá a carga total das unidade consumidoras das escolas do Município de Santa Luzia-MA, São referenciadas as normas brasileiras (ABNT - NBR'S 5356 e 5410) e a normas técnicas NT.15.002 - Fornecimento de Energia Elétrica em Média Tensão (15 a 36,2 kV) e NT.15.001 – Fornecimento de Energia Elétrica em Baixa Tensão da CONCESSIONÁRIA.

3. CARACTERÍSTICAS DA ENTRADA DE SERVIÇO:

O ramal de ligação será aéreo em cabo de alumínio de1/0..... (CA ou AWG) até os isoladores da cruzeta de concreto. O(s) condutor (es) do ramal de entrada, será (ão) conectado(s) para-raios(s) (um para cada fase) e chave(s) fusível (is) (uma para cada fase) através de fio de cobre nu de 16mm² e destas até o transformador particular também em fio de cobre nu de 16mm², instalados no mesmo poste de 300/11 daN, da subestação, conforme padrão estabelecido pela CONCESSIONÁRIA.

O transformador será instalado no poste acima especificado. A medição será montada em caixa de medição conforme padrão da CONCESSIONÁRIA, caixas, a saber:

- Caixa Padrão CEMAR monofásica.

4. CARACTERÍSTICAS ELÉTRICAS:

- Potência do transformador: 45 KVA a 300KVA
- Tensão Primária: ..13.8 KV;
- Ligação em Delta - Estrela aterrado;
- Neutro acessível;
- Tensão no secundário do transformador: 220 / 380 V;
- Medição: (indireta em baixa tensão);
- Frequência: 60Hz;

5. POSTES

Os postes deverão possuir as seguintes características:

- 5.1 Poste de concreto armado 300/11
- 5.2 Poste de concreto armado 600/11
- 5.3 Poste de concreto armado 800/11

6.ILUMINAÇÃO PÚBLICA

Serão usadas luminárias com lâmpadas de 70w

7. PROTEÇÕES:

7.1 . Para-raios:

Os para-raios deverão possuir as seguintes características:

- Capacidade de interrupção: 12,5 kA
- Classe de tensão: 13.8 KV
- Tensão nominal: 15 KV

7.2 . Proteção em Média Tensão:

As chaves fusíveis, de acordo com os dados de curto circuito colhidos junto à CONCESSIONÁRIA, deverão possuir as seguintes características:

- Corrente nominal de 300 A;
- Capacidade de interrupção de 100 kA;
- Nível básico de isolamento de 350 KV;
- Elo fusível de.....

O disjuntor de média tensão e o relé relacionado, de acordo com os dados de curto circuito colhidos junto à CONCESSIONÁRIA, deverão possuir as seguintes características:

- Tempo de atuação
- Coordenação com a proteção à jusante
- etc.

7.3 . Proteção geral de BT:

Para a proteção geral de BT, será usado um (a). Disjuntores, com ...30...A.

8. CONDUTORES:

Os condutores a serem usados serão os seguintes:

-1/0.....AWG-CA para o ramal de AT;
- ..16.....mm² cobre nu, do ramal de AT até os para-raios e chaves fusíveis e dessas ao transformador;
-35.....(..35...)mm²-, da saída do transformador até os medidores e destes a proteção geral de BT.

DESENHO 11B – SUBESTAÇÃO EM POSTE PARA TRANSFORMADORES TRIFÁSICOS ATÉ 300 kVA – ESTRUTURA NORMAL (N) COM CHAVE FUSÍVEL – USO EM ÁREAS URBANA E RURAL

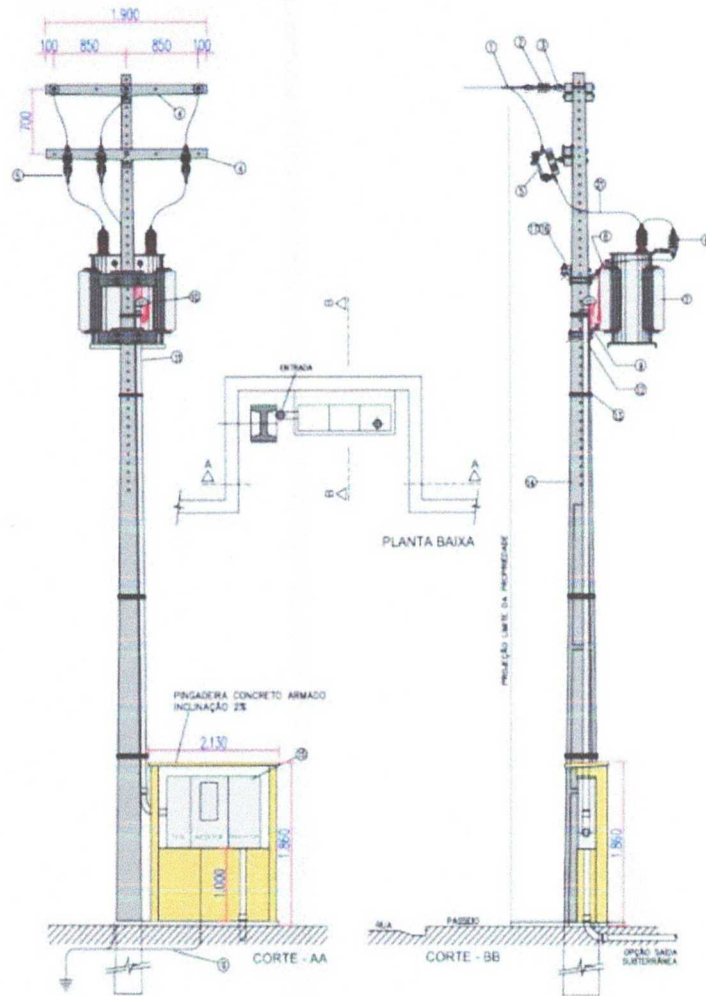

9. RAMAL E CAIXA DE MADIÇÃO:

O ramal de entrada e saída será de ferro galvanizado com entrada de linha. A caixa de medição padrão CEMAR e serão aterradas através de fio de cobre nu de4.....mm² que será protegido por eletroduto de PVC.

9.1. Em poste auxiliar aplicam-se os padrões monofásicos e bifásicos.

9.2. O poste auxiliar servirá como aterramento da unidade consumidora e o fio de aterramento deverá passar pela parte interna do poste e sairá pelo furo de aterramento e ser fixado no parafuso da parte inferior do poste.

9.3. Altura para fixação caixa de medição deverá ser de 1.300 mm (+/- 100 mm).

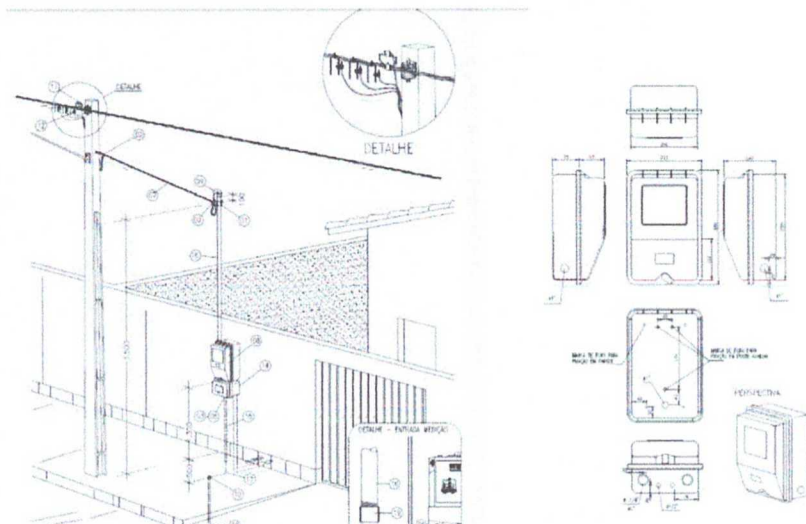

10. ATERRAMENTO:

Conforme orientações contidas no interior da norma.

11. FATOR DE POTÊNCIA: foi considerado o fator de potência de 0.92.

Francisco Alexandrino de Almeida Barbosa
Eng.º Eletricista,
CREA nº 1807579980XXXX

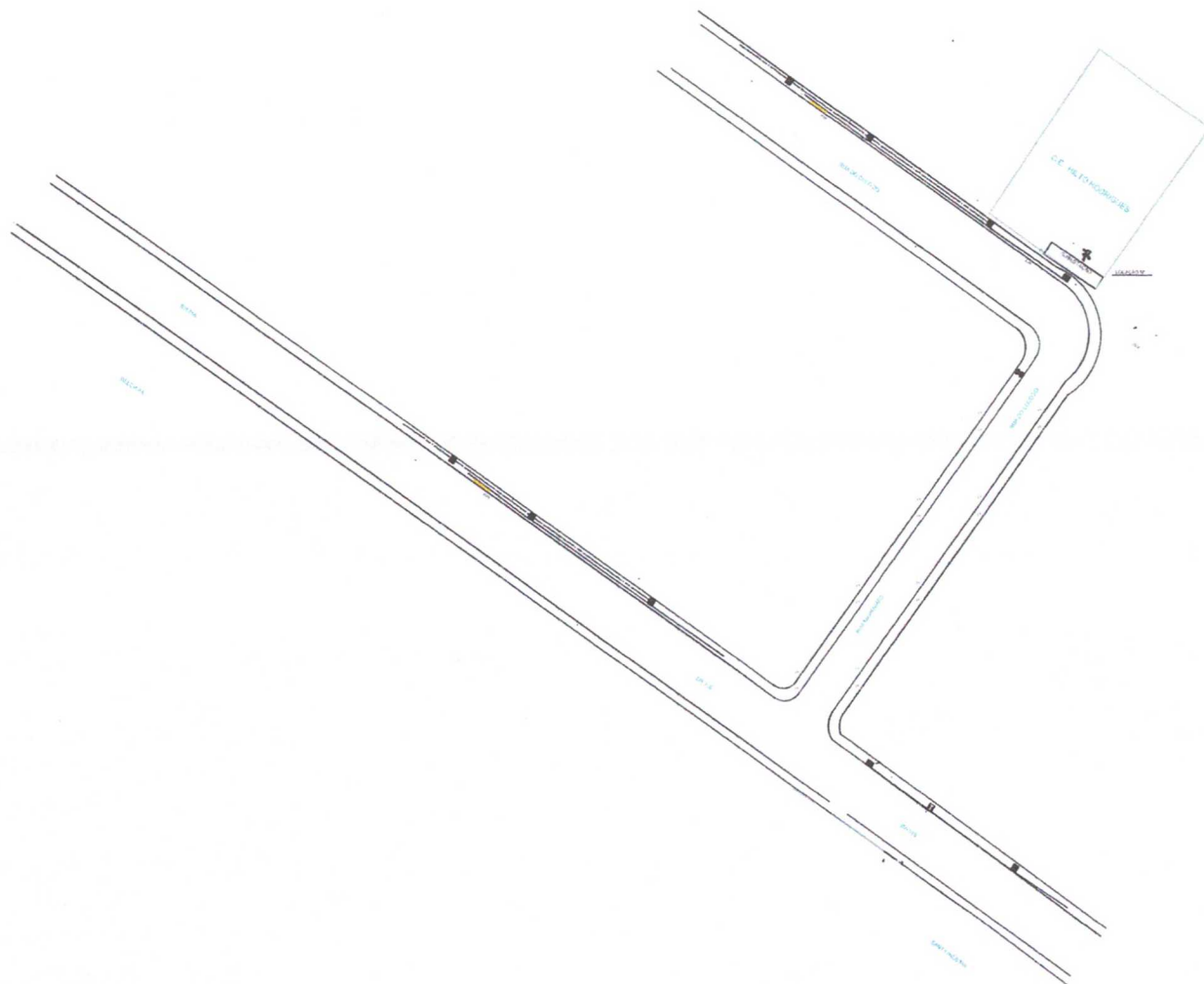
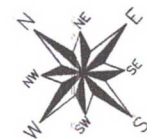

PLANTA DE SITUAÇÃO			
proprietário: PREFEITURA MUNICIPAL DE SANTA LUZIA DO PARUÁ			
localização: RUA DO COLÉGIO SN. MONTE DOURADO			
projeto no.	data	área total construída	desenho
autor do projeto		formato do papel	escala
revisão	data	descrição	
construção		Tecnico responsável	
		Francisco Alexandrino de Almeida Barbosa Eng.º Eletrônica CREA nº 180797998-0/0000	



PLANTA DE SITUAÇÃO

proprietário: PREFEITURA MUNICIPAL DE SANTA LUZIA DO PARUÁ

localização: RUA DA PIÇARREIRA SN, PARUÁ

projeto no.	aba	área total construída	desenho
-------------	-----	-----------------------	---------

autor do projeto	formato do papel	escala
------------------	------------------	--------

revisão	data	descrição
---------	------	-----------

construção		Responsável Técnico Francisco Alexandrino de Almeida Barbosa Eng.º Saneadora CREA nº 130757998XXXX
------------	--	---

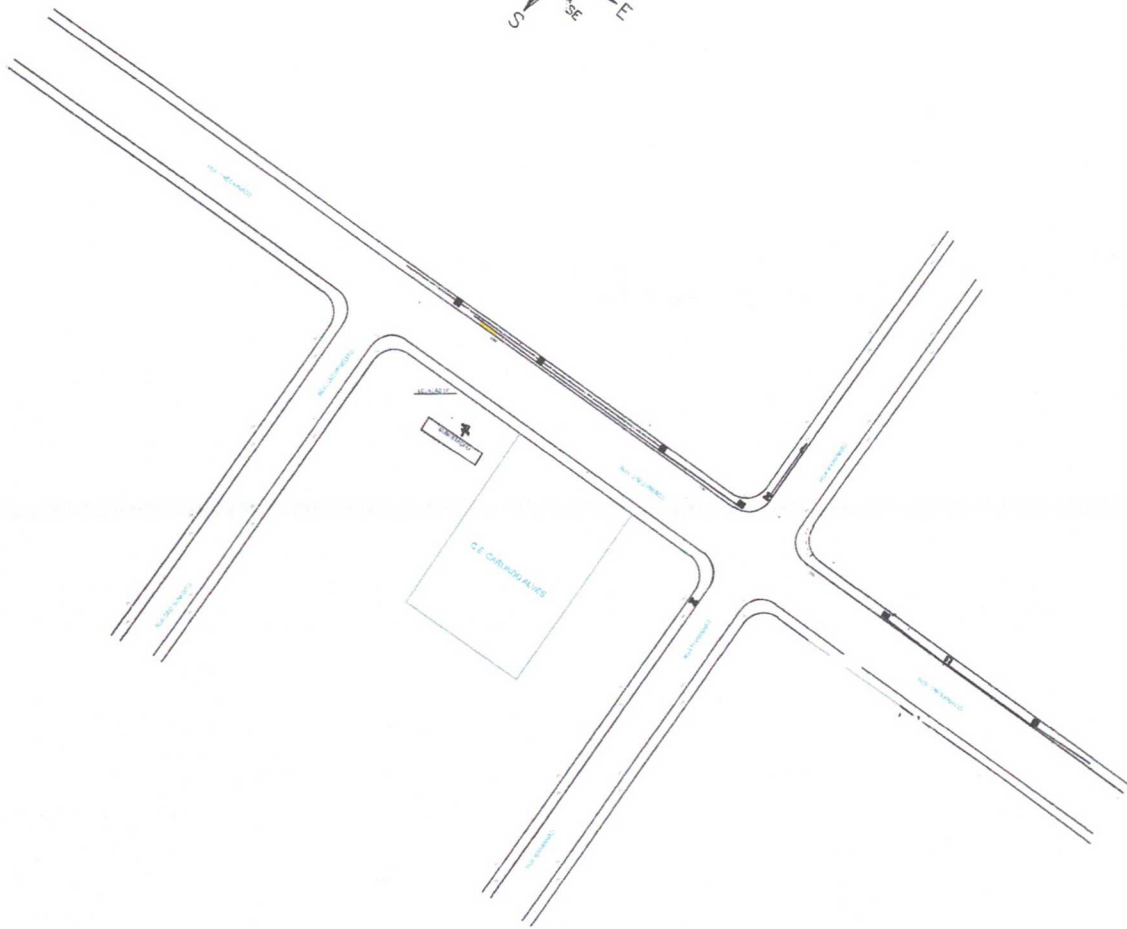

PLANTA DE SITUAÇÃO			
proprietário: PREFEITURA MUNICIPAL DE SANTA LUZIA DO PARUÁ			
localização: RUA TRÊS IRMÃOS SN, SÃO FRANCISCO.			
projeto no.	data	área total construída	desenho
autor do projeto	formato do papel		escala do projeto
revisão	data	descrição	
construção		Tecnico responsável	
		Francisco Alexandrino de Almeida Barbosa Eng.º Edilberto CREA nº 180757/9960XXXX	

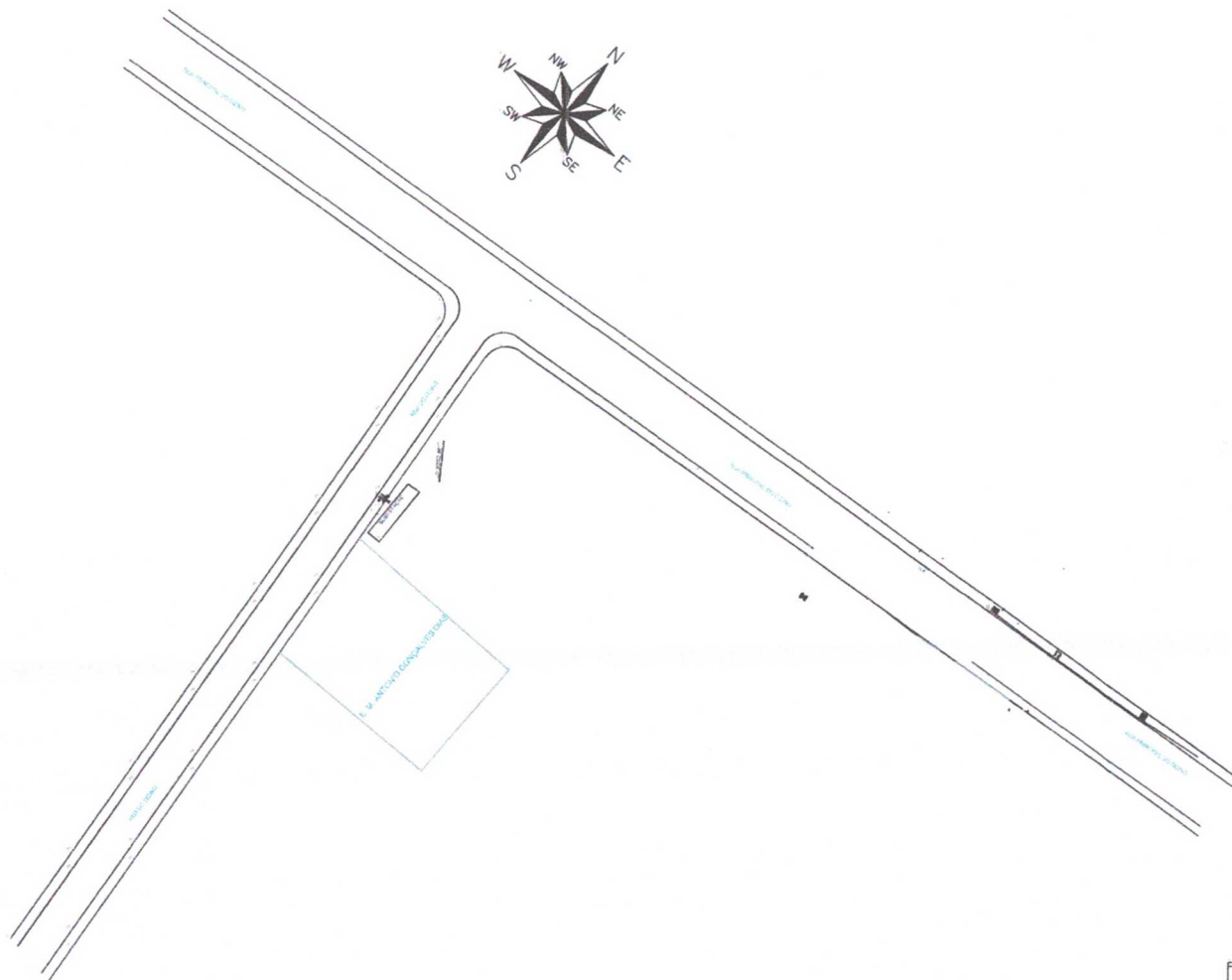

PLANTA DE SITUAÇÃO

proprietario: PREFEITURA MUNICIPAL DE SANTA LUZIA DO PARUÁ			
localização: RUA DO CIZINO SN, POV. CIZINO.			
projeto no.	data	area total construida	desenho
autor do projeto		formato do papel	projetista
revisão	data	descrição	
construção		Técnicoo responsável	
Francisco Alexandro de Almeida Barbosa Engº Sênior CREMATER 115964/RR			



- H I D R A E L E -

Rua das Avencas, Qd 28 A, n.º 01, Renascença
CEP.: 65077-620 – Fone Fax: (098) 3235 - 5557 / 5552**
São Luís – MA.

E-Mail: hidraele@hidraele.com.br / Home Page: www.hidraele.com.br



ESTADO DO MARANHÃO
PREFEITURA MUNICIPAL DE SANTA LUZIA DO PARUÁ
12.511.093/0001-06



ANEXO I

PROJETO BÁSICO

IMPANTAÇÃO DE SUBESTAÇÃO AÉREA EM ESCOLAS MUNICIPAIS, NO MUNICÍPIO DE SANTA LUZIA DO PARUÁ/MA.

1- INTRODUÇÃO

Considerando a necessidade de implantação de subestações aéreas em escolas municipais, o Município não disponibiliza de mão obra para executar do objeto pretendido, motivo pelo qual justifica-se a contratação de serviços de terceiros com habilidade no seguimento de engenharia e deverão ser executadas em conformidade com a metodologia, e especificações anexas e em consonância com as Normas Técnicas Brasileiras vigentes. Conforme detalhado no memorial descritivo e em observância ao descrito na planilha orçamentária e no cronograma físico financeiro.

a) JUSTIFICATIVA

A presente reivindicação tendo em vista que os Prédios atuais não possuem instalações elétricas adequadas para suportar novos equipamentos, bem como há os desgastes e falhas nos equipamentos existentes.

Assim é de suma importância a implantação das subestações, pois as mesmas visam promover um novo dimensionamento elétrico das instalações dos Prédios e principalmente um aumento de carga para garantir o funcionamento de aparelhos que serão instalados como: Ar Condicionados, Freezers entre outros.

b) ESPECIFICAÇÕES TÉCNICAS

As Especificações técnicas são de acordo com os itens e sub itens da planilha orçamentária anexo a este Projeto Básico.

2- DA FUNDAMENTAÇÃO LEGAL PARA CONTRATAÇÃO

2.1. A futura contratação encontra fundamento no Artigo. 37, XXI, da Constituição Federal/1988, na Lei Federal nº 14.133/2021, aplicando-se também os procedimentos determinados pela Lei Complementar nº 123, de 14 de dezembro 2006, alterada pela Lei Complementar nº 147, de 07 de agosto de 2014 e demais normas pertinentes à espécie.

3- DO VALOR:

3.1. O Valor Máximo Global para execução das obras e serviços objeto deste Contrato, é de **R\$ 457.384,47 (quatrocentos e cinquenta e sete mil trezentos e oitenta e quatro reais e quarenta e sete centavos).**

4- DA DOTAÇÃO ORÇAMENTÁRIA:



ESTADO DO MARANHÃO
PREFEITURA MUNICIPAL DE SANTA LUZIA DO PARUÁ
12.511.093/0001-06



CÓDIGO	ESPECIFICAÇÃO
02	PODER EXECUTIVO – PREFEITURA MUNICIPAL
02.04	SECRETARIA MUNICIPAL DE EDUCAÇÃO
02.04.12.122.0004	Gestão de Educação
02.04.12.122.0004.2015.0000	Manut. E Func. Da Secretaria Mun. De Educação
3.3.90.39.00	Outros Serviços de Terceiros - PJ

5- DOS ACRÉSCIMOS E SUPRESSÕES A CONTRATADA:

Fica obrigada a aceitar, nas mesmas condições contratuais, os acréscimos ou supressões na prestação dos serviços, até o limite de 25% (vinte e cinco por cento) nos termos do art. 125 da Lei Federal nº 14.133/2021.

6- DO PRAZO:

6.1 – O prazo de vigência deste Contrato será de 12 (doze) meses a contar da data da assinatura do contrato. O prazo de execução dos serviços objeto da presente licitação é de 90 (noventa) meses, a contar da data do recebimento da Ordem de Serviço, sendo esta expedida em até 30 (trinta) dias, contados do dia seguinte a data da assinatura do contrato, caso a Ordem de Serviço venha a ser expedida fora do prazo será considerada, para todos os efeitos, como expedida no último dia do mesmo prazo.

PARÁGRAFO PRIMEIRO – O gestor do presente contrato designará um Responsável para seu acompanhamento e emissão de Termo circunstanciado de Recebimento Provisório, assinado pelas partes, no prazo de 15 (quinze) dias, contados a partir da data da comunicação por escrito, da conclusão do objeto pela Contratada.

PARÁGRAFO SEGUNDO – O referido Responsável examinará o trabalho executado, verificando o fiel cumprimento das leis, das cláusulas do contrato e seus Anexos, Especificações Técnicas e fará constar do Termo de Recebimento Provisório todas as deficiências encontradas, que a CONTRATADA deverá sanar em prazo determinado pelo Responsável da Contratante, observando o disposto na Lei 14.133/21.

PARÁGRAFO TERCEIRO – Comprovado o saneamento das deficiências anotadas e a adequação do objeto aos termos contratuais, a Administração emitirá em prazo inferior a 45 (quarenta e cinco) dias, contados da comunicação por escrito da conclusão, pela Contratada, Termo circunstanciado de Recebimento Definitivo do objeto, assinado pelas partes.

PARÁGRAFO QUARTO – Os serviços somente serão considerados concluídos e em condições de serem recebidos, depois de cumpridas todas as obrigações assumidas pela licitante vencedora e atestada sua conclusão pelo Responsável designado para o seu acompanhamento.

PARÁGRAFO QUINTO – Os prazos estabelecidos nesta Cláusula somente poderão ser objeto de prorrogação, caso o motivo apresentado, devidamente justificado, esteja enquadrado em na conformidade do estabelecido na Lei nº 14.133/21, mediante solicitação por escrito da CONTRATADA, devidamente aceita pela CONTRATANTE, acompanhado de Parecer prévio da



ESTADO DO MARANHÃO
PREFEITURA MUNICIPAL DE SANTA LUZIA DO PARUÁ
12.511.093/0001-06



Procuradoria Jurídica da PREFEITURA MUNICIPAL DE SANTA LUZIA DO PARUÁ, e nos seguintes casos:

- a) alteração do Termo de Referência, pela PREFEITURA MUNICIPAL DE SANTA LUZIA DO PARUÁ;
- b) superveniência de fato excepcional ou imprevisível, estranho à vontade das partes, que altere fundamentalmente as condições de execução do Contrato;
- c) interrupção da execução do Contrato ou diminuição do ritmo de trabalho por ordem e no interesse da PREFEITURA MUNICIPAL DE SANTA LUZIA DO PARUÁ;
- d) impedimento de execução do Contrato por fato ou ato de terceiros, reconhecido pela PREFEITURA MUNICIPAL DE SANTA LUZIA DO PARUÁ em documento contemporâneo à sua ocorrência;
- e) omissão ou atraso de providências a cargo da PREFEITURA MUNICIPAL DE SANTA LUZIA DO PARUÁ, inclusive quanto aos pagamentos previstos de que resulte, diretamente, impedimento ou retardamento na execução do Contrato, sem prejuízo das sanções legais aplicáveis aos responsáveis.

PARÁGRAFO SEXTO – Com a conclusão dos serviços dentro dos prazos estipulados nesta Cláusula, o Contrato terá automaticamente sua vigência expirada sem necessidade de qualquer notificação.

7 - DAS CONDIÇÕES GERAIS DA PRESTAÇÃO DOS SERVIÇOS:

7.1. A CONTRATADA estará obrigada a satisfazer os requisitos e atender a todas as exigências e condições a seguir estabelecidas:

- a) recrutar profissionais habilitados e com experiência comprovada fornecendo à CONTRATANTE relação nominal dos profissionais, contendo identidade e atribuição/especificação técnica;
- b) executar a obra através de pessoas idôneas, assumindo total responsabilidade por quaisquer danos ou falta que venha a cometer no desempenho de suas funções, podendo a CONTRATANTE solicitar a substituição daqueles cuja conduta seja julgada inconveniente;
- c) substituir os profissionais nos casos de impedimentos fortuitos, de maneira que não prejudiquem o bom andamento e a boa prestação dos serviços;
- d) facilitar a ação da FISCALIZAÇÃO na inspeção da obra, prestando, prontamente, os esclarecimentos que forem solicitados pela CONTRATANTE;
- e) responder perante a CONTRATANTE, mesmo no caso de ausência ou omissão da FISCALIZAÇÃO, indenizando-a devidamente por quaisquer atos ou fatos lesivos aos seus interesses, que possam interferir na execução do objeto deste Termo, quer sejam eles praticados por empregados, prepostos ou mandatários seus. A responsabilidade se estenderá a danos causados a terceiros, devendo a CONTRATADA adotar medidas preventivas contra esses danos, com fiel observância das normas emanadas das autoridades competentes e das disposições legais vigentes;



ESTADO DO MARANHÃO
PREFEITURA MUNICIPAL DE SANTA LUZIA DO PARUÁ
12.511.093/0001-06



f) responder, perante as leis vigentes, pelo sigilo dos documentos manuseados, sendo que a CONTRATADA não deverá, mesmo após a execução do objeto deste Termo, sem consentimento prévio por escrito da CONTRATANTE, fazer uso de quaisquer documentos ou informações especificadas no parágrafo anterior, a não ser para fins de execução das condições estabelecidas;

g) pagar seus empregados no prazo previsto em lei, sendo também de sua responsabilidade o pagamento de todos os tributos que, direta ou indiretamente, incidam sobre a prestação dos serviços contratados inclusive as contribuições previdenciárias fiscais e parafiscais, FGTS, PIS, emolumentos, seguros de acidentes de trabalho, etc., ficando excluída qualquer solidariedade da CONTRATANTE por eventuais autuações administrativas e/ou judiciais uma vez que a inadimplência da CONTRATADA, com referência às suas obrigações, não se transfere à CONTRATANTE;

h) disponibilizar, a qualquer tempo, toda documentação referente ao pagamento dos tributos, seguros, encargos sociais, trabalhistas e previdenciários relacionados com o objeto do Termo;

i) responder, pecuniariamente, por todos os danos e /ou prejuízos que forem causados à União, Estado, Município ou terceiros, decorrentes da prestação dos serviços;

j) respeitar as normas de segurança e medicina do trabalho, previstas na Consolidação das Leis do Trabalho e legislação pertinente;

k) responsabilizar-se pela adoção das medidas necessárias à proteção ambiental e às precauções para evitar a ocorrência de danos ao meio ambiente e a terceiros, observando o disposto na legislação federal, estadual e municipal em vigor, inclusive a Lei nº 9.605, publicada no D.O.U., de 13/02/1998;

l) responsabilizar-se perante os órgãos e representantes do Poder Público e terceiros por eventuais danos ao meio ambiente causados por ação ou omissão sua, de seus empregados, prepostos ou contratados;

m) manter durante toda a execução da obra, em compatibilidade com as obrigações por ele assumidas, todas as condições de habilitação e qualificação exigidas;

n) manter nos locais dos serviços um "Livro de Ocorrências", onde serão registrados o andamento dos serviços e os fatos relativos às recomendações da FISCALIZAÇÃO. Os registros feitos receberão o visto da CONTRATADA e da FISCALIZAÇÃO.

o) Comunicar imediatamente ao profissional qualificado (Geólogo e/ou Engenheiro Civil) quaisquer mudanças que porventura venham a ocorrer na execução do projeto para as devidas providências.

8 – DAS CONDIÇÕES ESPECIAIS DA PRESTAÇÃO DOS SERVIÇOS:



ESTADO DO MARANHÃO
PREFEITURA MUNICIPAL DE SANTA LUZIA DO PARÁ
12.511.093/0001-06



8.1. A CONTRATADA estará obrigada a satisfazer os requisitos e atender a todas as exigências e condições a seguir estabelecidas:

a) prestar os serviços de acordo com as ESPECIFICAÇÕES TÉCNICAS, constantes no anexo I do Termo de Referência.

b) atender às normas da Associação Brasileira de Normas Técnicas (ABNT) e demais normas internacionais pertinentes ao objeto deste Termo;

c) responsabilizar-se pela conformidade, adequação, desempenho e qualidade dos serviços e bens, bem como de cada material, matéria-prima ou componente individualmente considerado, mesmo que não sejam de sua fabricação, garantindo seu perfeito desempenho;

d) apresentar, caso a CONTRATADA seja obrigada pela legislação pertinente, antes da 1ª (primeira) medição, cronograma e descrição da implantação das medidas preventivas definidas no Programa de Condições e Meio Ambiente de Trabalho na Indústria da Construção – PCMAT, no Programa de Controle Médico de Saúde Ocupacional – PCMSO e seus respectivos responsáveis, sob pena de retardar o processo de pagamento;

e) Registrar este Contrato no CREA, na forma da Lei, e apresentar o comprovante de “Anotação de Responsabilidade Técnica” correspondente antes da apresentação da primeira fatura, perante a CONTRATANTE, sob pena de retardar o processo de pagamento;

f) Registrar este Contrato junto ao INSS, e apresentar a matrícula correspondente antes da apresentação da primeira fatura, perante a CONTRATANTE, sob pena de retardar o processo de pagamento;

g) fornecer toda e qualquer documentação, cálculo estrutural, projetos, etc., produzidos durante a execução do objeto deste Contrato, de forma convencional e em meio digital;

9 – DAS VISITAS TÉCNICAS AOS LOCAIS DAS OBRAS:

9.1. A CONTRATADA, sob pena de inabilitação, deverá apresentar Declaração, formal e expressa de que conhece os terrenos onde serão realizadas as obras, instalações, e/ou reformas do objeto segundo o projeto básicos e as peculiaridades inerentes à natureza dos trabalhos a serem realizados.

9.2 Não será aceita nenhuma justificativa ou alegação por parte da CONTRATADA, com ênfase para a vencedora da licitação, de desconhecimento dos locais dos serviços, ou das dificuldades a eles inerentes, com o intuito de eximir-se de responsabilidades.

9.3 Eventuais dúvidas quanto à localização dos terrenos para realização da Visita Técnica que subsidiará a declaração citada no item 8.1 poderão ser dirimidas junto à Secretaria Municipal de Obras, no horário das 08h00 às 12h00.



ESTADO DO MARANHÃO
PREFEITURA MUNICIPAL DE SANTA LUZIA DO PARUÁ
12.511.093/0001-06



10 – DA GARANTIA

10.1. A adjudicatária será convocada para nos termos do art. 96 da Lei Federal 14.133/2021, como condição para assinatura do contrato, o licitante deverá apresentar **SEGURO GARANTIA** no valor referente a 5% (cinco por cento) do valor vencedor da licitação. Caberá ao contratado optar por uma das seguintes modalidades de garantia:

- **CAUÇÃO** em dinheiro ou em títulos da dívida pública emitidos sob a forma escritural, mediante registro em sistema centralizado de liquidação e de custódia autorizado pelo Banco Central do Brasil, e avaliados por seus valores econômicos, conforme definido pelo Ministério da Economia;
- **SEGURO-GARANTIA**;
- **FIANÇA BANCÁRIA** emitida por banco ou instituição financeira devidamente autorizada a operar no País pelo Banco Central do Brasil.

10.2. A Prefeitura Municipal de Santa Luzia do Paruá poderá descontar do valor da garantia toda e qualquer importância que lhe for devida, a qualquer título, pela contratada, inclusive multas.

10.3. Se o desconto se efetivar no decorrer do prazo contratual, a caução deverá ser reintegrada no prazo de 03 (três) dias, a contar da data de recebimento da notificação, sob pena de ser descontada na fatura seguinte.

10.4. A inobservância do prazo fixado para apresentação da garantia acarretará a aplicação de multa de 0,2% (dois décimos por cento) do valor do contrato por dia de atraso, até o máximo de 5% (cinco por cento).

10.5. O atraso superior a 25 (vinte e cinco) dias autoriza a Administração a promover a retenção dos pagamentos devidos à **CONTRATADA**, até o limite de 1% (um por cento) do valor anual do contrato, a título de garantia.

10.6. A retenção efetuada com base no item 10.5 desta cláusula não gera direito a nenhum tipo de compensação financeira à **CONTRATADA**;

10.7. A **CONTRATADA**, a qualquer tempo, poderá substituir a retenção efetuada com base no item 10.5 desta cláusula por quaisquer das modalidades de garantia, caução em dinheiro ou títulos da dívida pública, seguro-garantia ou fiança bancária.

10.8. O valor da multa moratória decorrente do atraso da entrega da garantia poderá ser glosado de pagamentos devidos à **CONTRATADA**

10.9. A Contratada deverá manter atualizada a garantia contratual até 90 (noventa) dias após o recebimento provisório do objeto contratado.

10.10 Após a assinatura do Termo de Recebimento Definitivo do Contrato será devolvida a “Garantia de Execução”, uma vez verificada a perfeita execução das obras, serviços e fornecimentos.

11 – DO RECEBIMENTO DOS SERVIÇOS

11.1 O gestor do presente contrato designará um Responsável para seu acompanhamento e emissão de Termo circunstanciado de Recebimento Provisório, assinado pelas partes, no prazo de 15 (quinze) dias, contados a partir da data da comunicação por escrito, da conclusão do objeto pela Contratada.

11.1.1 O referido Responsável examinará o trabalho executado, verificando o fiel cumprimento das leis, das cláusulas do contrato e seus Anexos, Especificações Técnicas e fará constar do Termo de Recebimento Provisório todas as deficiências encontradas, que a Contratada deverá



ESTADO DO MARANHÃO
PREFEITURA MUNICIPAL DE SANTA LUZIA DO PARUÁ
12.511.093/0001-06



sanar em prazo determinado pelo Responsável da Contratante, observando o disposto na Lei 14.133/21.

11.2 Comprovado o saneamento das deficiências anotadas e a adequação do objeto aos termos contratuais, a Administração emitirá em prazo inferior a 45 (quarenta e cinco) dias, contados da comunicação por escrito da conclusão, pela Contratada, Termo circunstanciado de Recebimento Definitivo do objeto, assinado pelas partes.

11.3 Os serviços somente serão considerados concluídos e em condições de serem recebidos, depois de cumpridas todas as obrigações assumidas pela licitante vencedora e atestada sua conclusão pelo Responsável designado para o seu acompanhamento.

12 – DAS CONDIÇÕES DE PAGAMENTO

12.1 O pagamento será efetuado pela CONTRATANTE em até 30 (trinta) dias, mediante apresentação da Nota Fiscal/Fatura, devidamente conferida e atestada pelo setor competente, para ser efetuado diretamente na conta que o fornecedor apresentar, no ato da contratação, para o que deverá, na oportunidade, informar o nome do Banco, o n.º da Agência e da Conta-Corrente onde deverá ocorrer o crédito, não sendo permitidas alterações futuras sem a anuência das partes interessadas.

12.2 O pagamento das faturas será efetuado com observância dos seguintes critérios:

- a) O pagamento será efetuado no prazo de até 30 (trinta) dias após a apresentação / aceitação das Notas Fiscais / Faturas em boa e devida forma, mediante medições mensais, conforme Cronograma financeiro apresentado na proposta
- b) A CONTRATANTE comunicará à CONTRATADA, por escrito até o 10º (décimo) dia de recebimento de cada fatura, as falhas ou irregularidades porventura constatadas, e sua tramitação só terá prosseguimento após sua total aceitação e aprovação.
- c) Juntamente com a apresentação da Fatura de cada parcela de pagamento terá a CONTRATADA de apresentar a comprovação de recolhimento à Previdência Social, através do GPS, devidamente autenticado, sob pena de retenção do pagamento devido. Quando se tratar da quitação do último pagamento a Prefeitura Municipal de Santa Luzia do Paruá se reserva o direito de reter 15% (quinze por cento) do valor do mesmo, até que lhe seja apresentado o GPS relativo ao mês dos últimos serviços prestados, da mesma forma deverá comprovar o recolhimento do FGTS, sob pena de retenção dos pagamentos.

12.3 Nenhum pagamento se fará sem que a CONTRATADA tenha recolhido o valor da multa, eventualmente aplicada.

12.4 A última fatura só será liberada mediante a apresentação do Termo de Recebimento Definitivo do serviço contratado, lavrado pela fiscalização da CONTRATANTE, da Certidão Negativa de Débitos junto ao INSS, bem como do Certificado de Regularidade junto ao FGTS.

12.5 A CONTRATADA não poderá transferir, negociar ou dar em garantias duplicatas ou qualquer outro título de crédito decorrente deste Contrato, salvo com autorização prévia e escrita da Prefeitura Municipal de Santa Luzia do Paruá. A CONTRATANTE não acatará, para pagamentos das faturas, duplicatas ou qualquer outro título vinculado a execução dos serviços, apresentados



ESTADO DO MARANHÃO
PREFEITURA MUNICIPAL DE SANTA LUZIA DO PARUÁ
12.511.093/0001-06



por estabelecimentos bancários ou terceiros, que não tenham sido regularmente aceitos pela Prefeitura Municipal de Santa Luzia do Paruá.

12.6 A CONTRATANTE deduzirá das faturas a serem pagas à CONTRATADA:

- a) as quantias a ela devidas pela CONTRATADA, a qualquer título;
- b) o valor das multas porventura aplicadas pela CONTRATANTE, de acordo com as disposições deste Contrato, quando a garantia for insuficiente para quitação do valor das multas;
- c) o valor dos prejuízos causados pela CONTRATADA, em decorrência de execução deste Contrato;
- d) o valor dos pagamentos porventura feitos pela CONTRATANTE a terceiros, por danos ou ação da CONTRATADA, em função deste Contrato.

12.7 Os preços unitários dos serviços que venham a ser necessários e porventura não constem da proposta aprovada serão obtidos pelo preço de referência da Tabela de Preços do SINAPI/MA, nas mesmas bases vigentes na data da Licitação. Não existindo preço de referência, serão eles fixados mediante acordo entre a CONTRATANTE e a CONTRATADA, conforme art. 124 da Lei nº 14.133/21 Estatuto dos Contratos e Licitações Públicas e suas posteriores alterações.

12.8 – Os serviços extras, não previstos na proposta e que exijam alterações contratuais, necessários à conveniente execução dos trabalhos, só serão pagos quando previamente autorizados pela PREFEITURA MUNICIPAL DE SANTA LUZIA DO PARUÁ, após análise e aprovação do orçamento discriminativo apresentado por aquela, com base nos elementos primários contidos na proposta de preços, respeitando o disposto no parágrafo anterior e Art. 124 da Lei 14.133/21.

12.9 Nos casos de eventuais atrasos de pagamento, desde que a CONTRATADA não tenha concorrido de alguma forma para tanto, fica convencionado que os encargos moratórios devidos pela CONTRATANTE, entre a data determinada e a correspondente ao efetivo pagamento da Nota Fiscal/Fatura, a serem incluídos em fatura própria, são calculados por meio da aplicação da seguinte fórmula:

EM = I x N x VP, sendo: EM = Encargos moratórios;

N = N.º de dias entre a data prevista para o pagamento e a do efetivo pagamento VP = Valor da parcela em atraso

I = Índice de compensação financeiro = 0,00016438, assim apurado:

$$I = \frac{i}{365} \quad I = \frac{6/100}{365} \quad I = 0,00016438$$

Em que i = taxa percentual anual no valor de 6%

13 – DAS OBRIGAÇÕES DA CONTRATADA:

São obrigações da CONTRATADA:

- a) Recolher os tributos, taxas, impostos e contribuições sociais, que incidam ou venham a incidir sobre o objeto contratado;



ESTADO DO MARANHÃO
PREFEITURA MUNICIPAL DE SANTA LUZIA DO PARUÁ
12.511.093/0001-06



- b) Aceitar, nas mesmas condições contratuais, inclusive em relação ao preço, os acréscimos e supressões que se fizerem no objeto contratado, respeitados os limites indicados no Art. art. 124 da Lei nº 14.133/21 Estatuto dos Contratos e Licitações Públicas e suas posteriores alterações;
- c) Atender às determinações expressas da fiscalização;
- d) Responder pelos encargos trabalhistas, previdenciários, fiscais e comerciais resultantes da execução do objeto licitado;
- e) Manter o quadro de pessoal empregado nos serviços constituídos de pessoas competentes, hábeis e disciplinadas, qualquer que seja a sua função, cargo ou atividade, registrado de acordo com a legislação vigente ter registro em carteira de trabalho;
- f) A Contratada é obrigada a manter, durante toda a execução do contrato, as condições de habilitação e qualificação exigidas na licitação, conforme dispõe a Lei Federal nº 14.133/21.
- g) A CONTRATADA não poderá transferir o objeto deste CONTRATO, sob o risco de ocorrer a rescisão imediata e aplicação das penalidades previstas na lei.
- h) A CONTRATADA se compromete a observar a Legislação Trabalhista, Previdenciária e de Saúde e Medicina do Trabalho, responsabilizando-se pela formalização e registro contratuais e pela previsão de gastos com meio ambiente, incluindo equipamentos de proteção.

14 - DAS OBRIGAÇÕES DA CONTRATANTE:

São obrigações do CONTRATANTE:

- a) Constituem direitos e prerrogativas da PREFEITURA MUNICIPAL DE SANTA LUZIA DO PARUÁ, além dos previstos em outras leis, os constantes dos artigos 104, 115 e 148 da Lei nº 14.133/21, e suas alterações, que a CONTRATADA aceita e a eles se submete.
- b) Rejeitar os serviços executadas em desacordo com os projetos, especificações técnicas ou com imperfeição, presentes as Normas Técnicas da ABNT e outras aplicáveis;
- c) Certificar as Notas Fiscais correspondentes após constatar o fiel cumprimento dos serviços executados, medidos e aceitos;
- d) Transmitir suas ordens e instruções por escrito, salvo em situações de urgência ou emergência, sendo reservado à CONTRATADA o direito de solicitar da FISCALIZAÇÃO, por escrito, a posterior confirmação de ordens ou instruções verbais recebidas;
- e) Solicitar que a CONTRATADA, quando comunicada, afaste o empregado ou contratado que não esteja cumprindo fielmente o presente Contrato;
- f) Notificar, por escrito, a CONTRATADA, dos defeitos ou irregularidades verificadas na execução dos serviços, fixando-lhe prazos para sua correção;
- g) Notificar, por escrito, a CONTRATADA, da aplicação de multas, da notificação de débitos e da suspensão da prestação de serviços;
- h) Instruir o(s) recurso(s) da CONTRATADA no tocante ao pedido de cancelamento de multa(s), quando essa discordar da PREFEITURA MUNICIPAL DE SANTA LUZIA DO PARUÁ;
- i) Instruir pedido de devolução de multa moratória, quando efetivamente o prazo da etapa correspondente ao serviço for recuperado ou cumprido, conforme estabelecido no CRONOGRAMA FÍSICO-FINANCEIRO.
- j) Aplicar, esgotada a fase recursal, nos termos contratuais multa(s) à CONTRATADA dando-lhe ciência do ato, por escrito, e comunicar ao Órgão Financeiro da PREFEITURA



ESTADO DO MARANHÃO
PREFEITURA MUNICIPAL DE SANTA LUZIA DO PARUÁ
12.511.093/0001-06



MUNICIPAL DE SANTA LUZIA DO PARUÁ para que proceda a dedução da multa de qualquer crédito da CONTRATADA.

- k) Efetuar à CONTRATADA os pagamentos dos serviços executados e efetivamente medidos e faturados, nas condições estabelecidas neste Instrumento.
- l) Realizar a medição dos serviços executados, emitindo o respectivo Relatório de Medição, conforme estipulado na CLÁUSULA DO PAGAMENTO. Elaborar o Relatório de Medição referente aos serviços executados no período compreendido entre o primeiro dia e o último dia do mês anterior
- m) Fornecer, quando detiver, outros elementos que se fizerem necessários à compreensão dos "Documentos Técnicos" e colaborar com a CONTRATADA, quando solicitada, no estudo e interpretação dos mesmos;
- n) Garantir o acesso da CONTRATADA e de seus prepostos a todas as informações relativas à execução dos serviços.
- o) Obter, tempestivamente, as licenças ou autorizações, quando de sua competência, junto a outros órgãos/entidades, necessárias à execução dos serviços contratados. No exercício de suas atribuições fica assegurado à FISCALIZAÇÃO da PREFEITURA MUNICIPAL DE SANTA LUZIA DO PARUÁ, sem restrições de qualquer natureza, o direito de acesso ao "local de execução dos serviços", bem como a todos os elementos de informações relacionados com as obras/serviços, pelos mesmos julgados necessários.
- p) A FISCALIZAÇÃO da PREFEITURA MUNICIPAL DE SANTA LUZIA DO PARUÁ deverá exigir da CONTRATADA o cumprimento dos prazos dispostos no CRONOGRAMA FÍSICO-FINANCEIRO apresentado anexo a este instrumento.
- q) A execução de cada serviço/etapa será aferido pela FISCALIZAÇÃO, em cada medição, consoante CRONOGRAMA FÍSICO-FINANCEIRO, previamente aprovado.
- r) A aferição dos prazos se dará mediante a comparação entre o valor total da etapa prevista no cronograma físico-financeiro e o efetivamente realizado, no mês em análise.

15 – DA RESCISÃO CONTRATUAL:

Constituem motivo para rescisão do contrato:

- I- o não cumprimento de cláusulas contratuais, especificações e prazos;
- II- o cumprimento irregular de cláusulas contratuais, especificações e prazos;
- III- o atraso injustificado na execução do objeto;
- IV- a paralisação da execução do objeto sem justa causa e prévia comunicação a CONTRATANTE;
- V – A associação da contratada com outrem, a cessão ou transferência, total ou parcial, bem como a fusão, cisão ou incorporação;
- VI- o desatendimento das determinações regulares da autoridade designada para acompanhar e fiscalizar a sua execução, assim com as de seus superiores;
- VII- o cometimento reiterado de faltas na execução do seu objeto;
- VIII- a decretação de falência ou a instauração de insolvência civil da CONTRATADA;
- IX- a dissolução da sociedade;
- X- a alteração social ou modificação da finalidade ou da estrutura da empresa, que prejudique a execução do contrato;



ESTADO DO MARANHÃO
PREFEITURA MUNICIPAL DE SANTA LUZIA DO PARUÁ
12.511.093/0001-06



- XI- razões de interesse público de alta relevância e amplo conhecimento, justificadas e determinadas pela máxima autoridade da esfera administrativa a que está subordinado o CONTRATANTE e exaradas no processo administrativo a que se refere o contrato;
- XII - a suspensão de sua execução, por ordem escrita da Administração, por prazo superior a 120 (cento e vinte) dias, salvo em caso de calamidade pública, grave perturbação da ordem interna ou guerra, ou ainda, por repetidas suspensões que totalizem o mesmo prazo, independentemente do pagamento obrigatório de indenização, assegurado a CONTRATADA, nesses casos, o direito de optar pela suspensão do cumprimento das obrigações assumidas até que seja normalizada a situação;
- XIII- o atraso superior a 90 (noventa) dias dos pagamentos devidos pela CONTRATANTE decorrentes do fornecimento, ou parcela deste, já recebido, salvo em caso de calamidade pública, greve perturbação da ordem interna ou guerra, assegurado a CONTRATADA o direito de optar pela suspensão do cumprimento de suas obrigações até que seja normalizada a situação;
- XIV- a ocorrência de caso fortuito ou de força maior, regularmente comprovada, impeditiva da execução do contrato.

16 – DO INADIMPLEMENTO E SANÇÕES:

16.1. A inexecução contratual, inclusive por atraso injustificado na execução do contrato, sujeitará o contratado a multa de mora que será graduado de acordo com a gravidade da infração, obedecido os seguintes limites máximos:

- a) 0,33% (trinta e três centésimos por cento) ao dia, incidente sobre o valor da parcela do objeto em atraso, desde o segundo até o trigésimo dia;
- b) 0,66% (sessenta e seis centésimo por cento) ao dia, incidente sobre o valor da parcela em atraso a partir do trigésimo primeiro dia, não podendo ultrapassar vinte por cento do valor do contrato
- c) Até 10% (dez por cento) sobre o valor da respectiva proposta vencedora ou sobre o valor da contratação celebrado esta diretamente ou mediante prévio processo licitatório, nas seguintes situações:
 - c.1) Recusa injustificada em assinar ou aceitar o contrato ou retirar o instrumento equivalente, dentro do prazo estabelecido pela administração;
 - c.2) descumprimento de cláusula contratual, à exceção:
- d) Da que estabeleça prazo para entrega do objeto ou da parcela deste, cuja a não observância sujeita o responsável a sanção prevista nas alíneas “a” e “b”, conforme o caso;
- e) Da que faça parte integrante do acordo de níveis de serviços previamente estipulados no termo de referência.

16.2. A referida multa será aplicada mediante notificação, independentemente de interpelação judicial ou extrajudicial, podendo a mesma ser compensada com quaisquer pagamentos que lhe sejam devidos pela Prefeitura Municipal de Santa Luzia do Paruá.

16.3. A Prefeitura Municipal de Santa Luzia do Paruá poderá, nos casos de inexecução total ou parcial do contrato, garantida a prévia defesa, aplicar à licitante e à contratada as seguintes sanções:

16.3.1. Advertência

16.3.2. Multa prevista no item 16.1;



ESTADO DO MARANHÃO
PREFEITURA MUNICIPAL DE SANTA LUZIA DO PARUÁ
12.511.093/0001-06



16.3.3. Suspensão temporária de participação em licitação e impedimento de contratar com a Prefeitura Municipal de Santa Luzia do Paruá, pelo prazo de até 02 (dois) anos, a critério da autoridade competente, segundo a natureza e gravidade da falta e/ou penalidades anteriores em caso de reincidência.

16.3.4. Declaração de inidoneidade, para licitar ou contratar com a Administração Pública enquanto perdurarem os motivos determinantes da punição ou até que seja promovida a reabilitação perante a própria autoridade que aplicou a penalidade, que será concedida sempre que a licitante ressarcir a Prefeitura Municipal de Santa Luzia do Paruá pelos prejuízos resultantes e depois de decorrido o prazo da sanção aplicada com base no subitem anterior.

16.4. As multas serão recolhidas no prazo máximo de 15 (quinze) dias contados da Notificação oficial e poderão, após regular processo administrativo ser descontadas do valor da Garantia, apresentada pela Contratada.

16.5. Se a multa aplicada for superior ao valor da Garantia prestada, além da perda desta, responderá o Contratado pela sua diferença, que será descontada dos pagamentos eventualmente devidos pela Prefeitura Municipal de Santa Luzia do Paruá ou cobrada judicialmente.

16.6. A Critério da Prefeitura Municipal de Santa Luzia do Paruá poderão ser suspensas as penalidades, no todo ou em parte, quando a infração for devidamente justificada pela Contratada, e aceita pela Prefeitura Municipal de Santa Luzia do Paruá, que fixará novo prazo, este improrrogável, para a completa execução das obrigações assumidas.

PARAGRAFO ÚNICO – Nos casos de fraude na execução do Contrato cabe a declaração de inidoneidade para licitar ou contratar com a Administração Pública.

17 REAJUSTAMENTO

17.1. Reajuste de Preço: Os preços contratuais serão irrealizáveis pelo período de 01 (um) ano, contado da data da apresentação da proposta. Após esse período o valor poderá ser reajustado para mais ou para menos, de acordo com a variação dos ÍNDICES E CUSTOS DA CONSTRUÇÃO, fornecido pelo SINAPI/MA/CAIXA ECONÔMICA FEDERAL-CEF, com a aplicação da seguinte fórmula de reajuste:

$$R = (I_i - I_o) \times V$$

Onde: R = Valor do Reajuste procurado;

V = valor da fatura;

I_i = Índice relativo à data do reajuste;

I_o = Índice inicial, refere-se ao índice correspondente ao mês de apresentação da proposta;

17.2. O serviço que for entregue com atraso imputável ao contratado não gerará direito a reajuste ou a atualização monetária.

17.3. Ocorrendo atraso atribuível à CONTRATADA, antecipação ou prorrogação na execução do serviço, o reajuste obedecerá aos critérios seguintes:

I – No caso de atraso:

a) se os índices aumentarem, prevalecerão aqueles vigentes nas datas previstas para a execução do serviço;

b) se os índices diminuïrem, prevalecerão àqueles vigentes nas datas em que o serviço for executado;



ESTADO DO MARANHÃO
PREFEITURA MUNICIPAL DE SANTA LUZIA DO PARUÁ
12.511.093/0001-06



II – No caso de antecipação prevalecerão os índices vigentes nas datas em que o serviço for efetivamente executado;

17.4. A concessão do reajuste de acordo com o inciso I deste subitem não eximirá a CONTRATADA das penalidades contratuais cabíveis.

17.5. A posterior recuperação do atraso não ensejará a atualização dos índices no período em que ocorrer a mora.

18 – DO VÍNCULO EMPREGATÍCIO:

Os empregados e prepostos da CONTRATADA não terão qualquer vínculo empregatício com a CONTRATANTE, correndo por conta exclusiva da primeira todas as obrigações decorrentes da legislação trabalhista, previdenciária, fiscal e comercial, a qual se obriga a saldar na época devida.

19 - DA PUBLICAÇÃO:

Este Contrato entrará em vigor a partir da data de sua assinatura, cabendo à CONTRATANTE mandar providenciar a publicação nos termos que dispõe o parágrafo único do artigo 61, da Lei Federal nº. 14.133/21.

20 - DO FORO:

PARÁGRAFO PRIMEIRO – O foro deste Contrato é o desta cidade de Santa Luzia do Paruá - MA, com renúncia expressa e irrevogável de todo e qualquer outro, por especial e privilegiado que seja.

21 - INTEGRAM ESTE PROJETO BÁSICO

- Planilha Orçamentária,
- Planilha de Cronograma Físico-financeiro;
- Curva ABC;
- Encargos Sociais,
- Composição de BDI,
- Memorial Descritivo



ESTADO DO MARANHÃO
PREFEITURA MUNICIPAL DE SANTA LUZIA DO PARUÁ
12.511.093/0001-06



CONCORRÊNCIA ELETRÔNICA 002/2023
PROCESSO ADMINISTRATIVO 043/2023
ANEXO II

MINUTA DO CONTRATO

Contrato nº ____/202X
Processo Administrativo nº 043/2023
CONCORRÊNCIA ELETRÔNICA nº 002/2023-CPL/SANTA LUZIA DO PARUÁ

CONTRATO PARA: IMPANTAÇÃO DE SUBESTAÇÃO AÉREA EM ESCOLAS MUNICIPAIS, NO MUNICÍPIO DE SANTA LUZIA DO PARUÁ/MA., ENTRE SI CELEBRAM A PREFEITURA MUNICIPAL DE SANTA LUZIA DO PARUÁ, E A EMPRESA XXXXXXXXXXXXXXXXXXXX.

A Prefeitura Municipal de Santa Luzia do Paruá, inscrita no CNPJ nº **12.511.093/0001-06**, com sede na Avenida Professor João Moraes de Sousa, 355 - Centro - Santa Luzia do Paruá/MA, doravante denominada **CONTRATANTE**, neste ato representada por: _____, (estado civil), (nacionalidade), (cargo), inscrita no Cadastro de Pessoa Física – CPF, sob o nº _____, e a empresa **XXXXXXXXXXXXXXXX**, inscrita no CNPJ nº **XXXXXXXXXXXXXXXX**, com sede **XX**, doravante denominada **CONTRATADA**, neste ato representada por seu representante legal, **XXXXXXXXXXXXXXXX** CI nº **XXXXXXXXXX**, CPF nº **XXXXXXXXXXXXXXXX**, de ora em diante denominada **CONTRATADA**, tendo em vista a contratação, considerando o disposto na lei n.º 14.133, de 01.04.21, Lei Complementar 123/06 e alterações posteriores e o resultado do **Processo Licitatório 043/2023, Concorrência nº 002/2023**, homologado em __/__/__, têm entre si justo e acordado o seguinte

CLÁUSULA PRIMEIRA - DO OBJETO

2.1 - Constitui objeto da presente licitação a **IMPANTAÇÃO DE SUBESTAÇÃO AÉREA EM ESCOLAS MUNICIPAIS, NO MUNICÍPIO DE SANTA LUZIA DO PARUÁ/MA**, e as especificações técnicas constantes na proposta da **CONTRATADA – ANEXO I (PROJETO BÁSICO)**, que faz parte integrante deste instrumento independentemente de transcrição.

CLÁUSULA SEGUNDA - DO PRAZO E DA EXECUÇÃO

2.2 – Os serviços objeto deste contrato deverão ser prestados no âmbito do Município de **SANTA LUZIA DO PARUÁ**, com o prazo de início de execução dos mesmos de até no máximo **05 (cinco) dias após solicitação oficial do setor responsável**, conforme proposta de preço apresentada, contado do recebimento da Nota de Empenho e/ou assinatura do contrato.

2.3 – Os serviços objeto deste contrato deverão fazer-se acompanhar da Nota fiscal/fatura discriminativa, contendo o número do Item e dos itens prestados.



ESTADO DO MARANHÃO
PREFEITURA MUNICIPAL DE SANTA LUZIA DO PARUÁ
12.511.093/0001-06



CLÁUSULA TERCEIRA - DO VALOR E FORMA DE PAGAMENTO

3.1 – O **valor global** para os serviços, objeto deste contrato é de R\$ _____
(_____).

3.2 O CONTRATANTE pagará à CONTRATADA mensalmente através de boletim de medição e demais documentos pertinentes.

3.2.1 – O processo para pagamento dos serviços prestados deverá observar o roteiro devidamente detalhado, conforme itens a seguir:

- a) Identificação dos valores devidos;
- b) Emissão e entrega da nota fiscal acompanhada de documentos comprobatórios da regularização trabalhista, previdenciária e fiscal;
- c) Liquidação e pagamento.

3.3 – Os pagamentos serão realizados mensalmente, mediante requerimento da Contratada, considerando a verificação pela Fiscalização da execução dos serviços, de acordo com os critérios estabelecidos nas Especificações Técnicas.

3.4 – O pagamento será efetuado no prazo de **10 (dez) dias corridos, a partir do adimplemento de cada parcela, por crédito em conta corrente, na agência do Banco indicada pela Contratada.**

3.5 – **Nenhum pagamento isentará a contratada da responsabilidade pelos serviços executados ou implicará em sua aceitação.**

3.6 – O pagamento será efetuado somente após a comprovação e atestação da realização do serviço por parte da pessoa que for designada para o acompanhamento de fiscalização de sua execução, onde será verificada os itens apontados pela contratada.

3.7 – A CONTRATADA ficará sujeita à multa diária correspondente a 1% (um por cento) do valor da fatura, pelo não cumprimento dos serviços, desde que comprovada a responsabilidade da CONTRATADA. O valor correspondente deverá ser descontado na fatura mensal.

3.8 – Nenhum pagamento será efetuado à CONTRATADA que esteja em débito para com a Administração, enquanto pendente de liquidação qualquer obrigação financeira que eventualmente lhe tenha sido imposta como penalidade.

3.9 - A **CONTRATADA** deverá apresentar à **Secretaria de Obras**, para fins de recebimento das faturas mensais, os seguintes documentos atualizados:

- I** – Certidão Negativa de Débitos para com a fazenda municipal;
- II** – Prova de regularidade para com a Fazenda do Estado ou Distrito Federal;
- III** – Certidão de Regularidade com o FGTS.
- IV** – Certidão de quitação de Tributos Federais, administradas pela Secretaria da Receita Federal.



ESTADO DO MARANHÃO
PREFEITURA MUNICIPAL DE SANTA LUZIA DO PARUÁ
12.511.093/0001-06



V – Prova de inexistência de débitos inadimplidos perante a Justiça do Trabalho, mediante a apresentação da CNDT- Certidão Negativa de Débitos Trabalhistas.

3.10 - O pagamento deverá ser efetuado mediante depósito na Conta Corrente da CONTRATADA (**DADOS BANCÁRIOS DA CONTRATADA**).

3.11 – Nos casos de eventuais atrasos de pagamento, desde que a CONTRATADA não tenha concorrido de alguma forma para tanto, fica convencionado que a taxa de atualização financeira devida pela CONTRATANTE, entre a data acima referida e a correspondente ao efetivo adimplimento da parcela, terá a aplicação da seguinte fórmula:

$$EM = I \times N \times VP$$

Onde:

EM = Encargos Moratórios;

N = Número de dias entre a data prevista para o pagamento e a do efetivo pagamento; VP= Valor da parcela a ser paga.

I = Índice de atualização financeira = 0,0001589, assim apurado:

$$I = \frac{TX}{100} \qquad I = \frac{5,8}{100} \qquad I = 0,0001589 \quad 365 \qquad 365$$

TX = Percentual da taxa anual = 5,8%.

3.11.1 - A atualização financeira prevista nesta Cláusula será incluída na fatura/nota fiscal seguinte ao da ocorrência.

CLÁUSULA QUARTA - DA DOTAÇÃO ORÇAMENTÁRIA

4.1 - As despesas em decorrência do objeto deste Contrato correrão por conta da seguinte dotação orçamentária:

CÓDIGO	ESPECIFICAÇÃO
02	PODER EXECUTIVO – PREFEITURA MUNICIPAL
02.04	SECRETARIA MUNICIPAL DE EDUCAÇÃO
02.04.12.122.0004	Gestão de Educação
02.04.12.122.0004.2015.0000	Manut. E Func. Da Secretaria Mun. De Educação
3.3.90.39.00	Outros Serviços de Terceiros - PJ

CLÁUSULA QUINTA - DO PRAZO DE VIGÊNCIA

5.1 - O contrato terá vigência de **12 (doze) meses**, podendo este, ter seu prazo prorrogado ou ser rescindido se assim for da vontade das partes, na conformidade do estabelecido na Lei nº 14.133/21.

CLÁUSULA SEXTA - DO EQUILÍBRIO ECONÔMICO-FINANCEIRO

6.1 – Ocorrendo alteração das condições econômicas fundamentais prevalecentes na assinatura do contrato, será assegurada a recuperação dos valores ora contratados, objetivando a manutenção do equilíbrio econômico-financeiro, na conformidade do disposto



ESTADO DO MARANHÃO
PREFEITURA MUNICIPAL DE SANTA LUZIA DO PARUÁ
12.511.093/0001-06



no Art. 124, II, “d”, da Lei nº 14.133/21 e alterações.

CLÁUSULA SÉTIMA - DAS MULTAS

7.1 - A **CONTRATADA** ficará sujeita à multa correspondente a 0,1% (um décimo por cento), do valor total contratual, pelo inadimplemento de qualquer obrigação contratual, devendo o valor da multa ser recolhido ao setor de tesouraria deste município, no prazo de 03 (três) dias a contar do recebimento da notificação.

7.2 – A **CONTRATADA** ficará sujeita à multa moratória de 0,5% (cinco décimo por cento) ao dia, sobre o valor total do contrato pelo não cumprimento do prazo fixado neste edital, ou pelo inadimplemento de qualquer obrigação contratual.

7.3 – A multa a que se refere o item anterior será descontada dos pagamentos devidos pela PREFEITURA MUNICIPAL DE SANTA LUZIA DO PARUÁ/MA, ou cobrada diretamente da empresa, amigável ou judicialmente e poderá ser aplicada cumulativamente com as demais sanções já previstas.

CLÁUSULA OITAVA - DAS OBRIGAÇÕES DA CONTRATADA

8.1. Independentemente do que está definido neste Termo de Referência, caberá ainda a Empresa Contratada a realização das seguintes atividades:

I - Organizar um conjunto de equipes de campo disponibilizadas aos serviços, devidamente qualificadas, uniformizadas e com identidade visual própria, associada à identidade do Município, de modo a evidenciar que os serviços de limpeza urbana no Município estejam sendo realizados pela Empresa Contratada a serviço do Município;

II - Utilizar obrigatoriamente Livro de Ocorrências;

III - Responsabilizar-se pela logística, tanto de equipes, veículos e materiais, de forma a realizar os serviços dentro dos prazos pactuados;

IV - Responsabilizar-se pelo confinamento dos resíduos retirados, sem danos ao meio ambiente, na forma prevista na legislação ambiental vigente;

V - Adotar de todas as medidas de segurança, em consonância com a Norma Regulamentadora nº 18 que trata das Condições e Meio Ambiente de Trabalho na Indústria da Construção, publicada através da Portaria GM nº 3.214 de 08 de junho de 1978 e posteriores alterações e atualizações publicadas através da Portaria DSST nº 02 de 20 de maio de 1992, das Portarias SSST nº 04 de 04 de julho de 1995, nº 07 de 03 de março de 1997, nº 12 de 06 de maio de 1997, nº 20 de 17 de abril de 1998 e nº 63 de 28 de dezembro de 1998, das Portarias SIT nº 30 de 13 de dezembro de 2000 e de 20 de dezembro de 2001, nº 13 de 09 de julho de 2002, nº 114 de 17 de janeiro de 2005, nº 157 de 10 de abril de 2007, nº 15 de 03 de julho de 2007, nº 40 de 07 de março de 2008 e nº 201 de 21 de janeiro de 2011, bem como com as demais legislações vigentes sobre segurança, medicina e higiene do trabalho;

VI - Os materiais a serem utilizados deverão ser submetidos pela Empresa Contratada para inspeção pelo Município, antes de sua utilização;

VII - Manter sistema de comunicação via celular entre a sede dos serviços da Empresa Contratada, sua viatura de apoio, as equipes de trabalho e a Gerência de Limpeza, permitindo assim maior agilidade nos atendimentos de urgência e (as capacidades dos aparelhos deverão cobrir as áreas mais distantes do Município);

VIII - Receber as notificações que lhe forem pertinentes.



ESTADO DO MARANHÃO
PREFEITURA MUNICIPAL DE SANTA LUZIA DO PARUÁ
12.511.093/0001-06



CLÁUSULA NONA – DAS OBRIGAÇÕES DA CONTRATANTE

- 9.1.** Fiscalizar o exato cumprimento das condições estabelecidas no contrato;
- 9.2.** Prestar informações e esclarecimentos que venham a ser solicitados pelos profissionais da contratada;
- 9.3.** Efetuar o pagamento conforme as condições estabelecidas neste Termo;
- 9.4.** O Recebimento Definitivo do serviço não poderá ser superior a 90 (noventa) dias após a emissão do Termo de Recebimento Provisório.

CLÁUSULA DÉCIMA - DA DENÚNCIA E DA RESCISÃO CONTRATUAL

10.1 – Constitui motivo para a rescisão do presente instrumento, independentemente de Notificação Judicial, o descumprimento por qualquer uma das partes, das cláusulas contratuais e as hipóteses previstas nos art. 155 da Lei nº 14.133/21, ficando facultado a sua denúncia, desde que a parte denunciante notifique formalmente a outra, com antecedência mínima de 30 (trinta) dias sem prejuízo das sanções legais, inclusive daquelas previstas no art. 156, da Lei supra referida.

10.2 – As penalidades estabelecidas em Lei, não excluem qualquer outra prevista neste Contrato, nem a responsabilidade da CONTRATADA por perdas e danos que causar ao CONTRATANTE ou a terceiros, em consequência do inadimplemento das condições contratuais.

10.3 – O presente contrato poderá ser rescindido, de imediato, por inadimplemento de qualquer das partes, através de simples notificação por escrito, entregue diretamente ou por via postal, com prova de recebimento, e ainda:

- a) – Por conveniência da CONTRATANTE, através de manifestação unilateral, espontânea, mediante aviso prévio de 30 (trinta) dias, não cabendo à CONTRATADO direito a reclamação ou indenização;
- b) – Fica o contrato extinto de pleno direito, independentemente de aviso, interpelação judicial ou extrajudicial, nos seguintes casos:
 - b.1 – Falência ou liquidação da CONTRATADA;
 - b.2 – Concordata ou incorporação da CONTRATADA a outra firma ou empresa, ou ainda, sua fusão ou cisão, sem prévio e expresso conhecimento do CONTRATANTE;
 - b.3 – Interrupção ou atraso nos serviços, objeto deste contrato;
 - b.4 – Incapacidade, desaparecimento, inidoneidade financeira, ou, ainda, má fé da CONTRATADA;
 - b.5 – Se a CONTRATADA, sem prévia autorização da CONTRATANTE, transferir, caucionar, ou alienar de qualquer forma os direitos decorrentes deste contrato.

10.4 – O presente Contrato poderá ser rescindido, no todo ou em parte, por mútuo acordo, desde que ocorram fatos supervenientes, imperiosos e alheios da vontade do CONTRATANTE e que tornem impossível a prestação dos serviços.

CLÁUSULA DÉCIMA PRIMEIRA - DAS PENALIDADES

11.1. Além da cobrança de multa prevista no subitem 7.1, poderá, ainda, a CONTRATADA, sofrer as seguintes sanções:

- I** – Advertência por escrito;
- II** – Multa de 0,01% sobre o valor dos serviços, por dia de atraso na prestação, sem justa causa, dos serviços;
- III** – Suspensão temporária do direito de participar de licitações e impedimento de contratar



ESTADO DO MARANHÃO
PREFEITURA MUNICIPAL DE SANTA LUZIA DO PARUÁ
12.511.093/0001-06



com o Município de Salgueiro, por prazo não superior a 02 (dois) anos;

IV – Declaração de inidoneidade para licitar e contratar com a Administração Pública, enquanto perdurarem os motivos determinantes da punição ou até que seja promovida a reabilitação, na forma da Lei, perante a própria autoridade que aplicou a penalidade.

CLÁUSULA DÉCIMA SEGUNDA – DO ACOMPANHAMENTO E DA FISCALIZAÇÃO

12.1 – Os serviços constantes nestes contratos serão fiscalizados por servidor ou comissão de servidores designados pela Secretaria de Serviços Públicos, doravante denominados “Fiscalização”, que terá autoridade para exercer, em seu nome, toda e qualquer ação de orientação geral, controle e fiscalização da execução contratual.

12.2 - À Fiscalização compete, entre outras atribuições:

I – Solicitar à Contratada e seus prepostos, ou obter da Administração, tempestivamente, todas as providências necessárias ao bom andamento deste contrato e anexar aos autos do processo correspondente, cópia dos documentos escritos que comprovem essas solicitações de providências.

II – Acompanhar a entrega e atestar seu recebimento definitivo;

III – Encaminhar a **Prefeitura Municipal de Santa Luzia do Paruá** os documentos que relacionem as importâncias relativas e multas aplicadas à Contratada, bem como os referentes a pagamento;

12.3 – A ação da Fiscalização não exonera a Contratada de suas responsabilidades contratuais.

12.4 – Os serviços constantes neste contrato serão fiscalizados pelo fiscal indicado pela Secretaria Municipal de Serviços Públicos, de acordo com o que dispõe o artigo 117 da Lei nº 14.133.

CLÁUSULA DÉCIMA TERCEIRA - DAS DISPOSIÇÕES FINAIS

13.1 – Todo o pessoal que for utilizado na execução deste contrato será diretamente vinculado e subordinado à **CONTRATADA**, não tendo com o **CONTRATANTE** nenhuma relação jurídica sobre qualquer título ou fundamento.

13.2 – A **CONTRATADA** não terá direito a qualquer indenização, se ocorrer, provisória ou definitivamente, a suspensão da execução deste Contrato, por culpa sua, assegurando-lhe, porém, no caso da rescisão por motivos alheios a sua vontade e sem infração de quaisquer cláusulas e condições contratuais, o pagamento de forma proporcional aos serviços efetivamente realizados.

13.3 – As partes contratantes obrigam-se a cumprir e fazer cumprir o presente Contrato em todos os seus termos, cláusulas e condições, por si e seus sucessores.

13.4 – Para os efeitos de direito valem para este Contrato a Lei nº 14.133/21, e demais normas legais que lhe sejam aplicáveis, a proposta de preços apresentada, aplicando-se, ainda, para os casos omissos, os princípios gerais de Direito.

13.5 – A **CONTRATADA** será responsável por todas as obrigações trabalhistas, tributárias e previdenciárias, seguros, taxas e impostos, acaso envolvidos, especialmente por qualquer vínculo empregatício que venha a se configurar, inclusive indenizações decorrentes de acidente de trabalho.

CLÁUSULA DÉCIMA QUARTA - DO REAJUSTE



ESTADO DO MARANHÃO
PREFEITURA MUNICIPAL DE SANTA LUZIA DO PARUÁ
12.511.093/0001-06



14.1 - Durante a vigência deste contrato não haverá reajuste contratual, salvo venha ser prorrogado de conformidade com a Lei 14.133/21. Os preços contratuais serão fixos e irrevogáveis pelo período de 01 (um) ano, contado a partir da assinatura do mesmo. Após esse período, os mesmos poderão ser reajustados com periodicidade anual, tomando-se por base a data da apresentação da proposta, conforme fórmula abaixo:

No caso de ocorrer prorrogação contratual, os preços contratados serão reajustados da seguinte forma:

$$P = PO \times \{0,60 \times (M/Mo) + 0,20 \times (I/Io) + 0,20 \times (C/Co)\}$$

Onde:

P = Preço unitário reajustado;

PO = Preço unitário contratual do serviço (mês de apresentação da proposta);

M = Piso salarial da categoria município, ou acordo de dissídio coletivo de trabalho, no mês do reajuste;

Mo = Piso salarial da categoria município, ou acordo de dissídio coletivo de trabalho, no mês da apresentação da proposta;

I = Índice Geral de Preços – Disponibilidade Interna – editado pela Fundação Getúlio Vargas, no Mês do Reajustamento;

Io = Índice Geral de Preços – Disponibilidade Interna, editado pela Fundação Getúlio Vargas, no Mês da apresentação da proposta;

C = Preço do litro do óleo diesel, no município de Salgueiro/PE, no mês do reajustamento;

Co = Preço do litro do óleo diesel, no município de Salgueiro/PE, no mês da apresentação da proposta (valor este incluso na composição de custos)

O presente Contrato poderá sofrer alterações para mais no caso de acréscimos ou para menos no caso de supressão obedecendo ao que dispõe o art. 124 da Lei nº 14.133/21 Estatuto dos Contratos e Licitações Públicas e suas posteriores alterações.

CLÁUSULA DÉCIMA QUINTA - CONTAGEM DOS PRAZOS

Na contagem dos prazos estabelecidos neste contrato excluir-se-á o dia do início e incluir-se-á o do vencimento, e considerar-se-ão os dias consecutivos, exceto quando for explicitamente disposto em contrário. Só se iniciam e vencem os prazos referidos neste contrato em dia de expediente na sede do CONTRATANTE.

CLÁUSULA DÉCIMA SEXTA - COMUNICAÇÕES

Todas as comunicações do CONTRATANTE à CONTRATADA, ou vice-versa, serão efetuadas por escrito e só assim produzirão seus efeitos.



ESTADO DO MARANHÃO
PREFEITURA MUNICIPAL DE SANTA LUZIA DO PARUÁ
12.511.093/0001-06



CLÁUSULA DÉCIMA SÉTIMA - PUBLICIDADE DOS ATOS

Conforme dispõe o art. 94, da Lei Federal nº 14.133, o contrato e de eventuais aditivos serão publicados no Portal Nacional de Contratações Públicas (PNCP) seguinte a sua assinatura.

CLÁUSULA DÉCIMA OITAVA - TERMO ADITIVO

Qualquer medida que implique alteração dos direitos/obrigações, aqui pactuados só poderá ser adotada mediante autorização por escrito das partes, e será obrigatoriamente ratificada por Termo Aditivo ao contrato, que passará a integrá-lo para todos os efeitos, regulando as ocorrências futuras.

CLÁUSULA DÉCIMA NONA - TOLERÂNCIAS

Quaisquer tolerâncias entre as partes não importarão em novação de qualquer uma das cláusulas ou condições estatuídas neste contrato, as quais permanecerão íntegras.

CLÁUSULA VIGÉSIMA - DO FORO

14.1 – As partes elegem o Foro da Comarca de Santa Luzia do Paruá, Estado de Maranhão, como competente para dirimir toda e qualquer dúvida ou controvérsia resultante do presente Contrato, renunciando expressamente a outro qualquer, por mais privilegiado que se configure.

E, assim, as partes justas e contratadas, assinam o presente instrumento em quatro vias de igual teor e forma, com as testemunhas abaixo, a todo o ato presente, para os seus legais efeitos.

Santa Luzia do Paruá – MA, _____ de _____ de _____

(ASSINATURAS DO CONTRATANTE, CONTRATADO E TESTEMUNHAS)



ESTADO DO MARANHÃO
PREFEITURA MUNICIPAL DE SANTA LUZIA DO PARUÁ
12.511.093/0001-06



CONCORRÊNCIA ELETRÔNICA 002/2023
PROCESSO ADMINISTRATIVO 043/2023
ANEXO III

**MODELO DE DECLARAÇÃO DE CONTRATOS FIRMADOS COM A INICIATIVA PRIVADA
E A ADMINISTRAÇÃO PÚBLICA**

Declaro que a empresa _____,
inscrita no CNPJ (MF) nº _____, inscrição estadual nº
_____, estabelecida em
_____, possui os seguintes
contratos firmados com a iniciativa privada e a administração pública.

Nome do Órgão/Empresa	Vigência do Contrato	Valor total do contrato
_____	_____	_____
_____	_____	_____
_____	_____	_____

Valor total dos Contratos: _____

Assinatura do Representante Legal



ESTADO DO MARANHÃO
PREFEITURA MUNICIPAL DE SANTA LUZIA DO PARUÁ
12.511.093/0001-06



CONCORRÊNCIA ELETRÔNICA 002/2023
PROCESSO ADMINISTRATIVO 043/2023
ANEXO IV

MODELO DO ATESTADO DE VISITA

Atestamos para os devidos fins que a empresa _____, inscrita no CNPJ _____, tomou conhecimento das condições e locais de execução dos serviços referentes à **Concorrência Nacional 002/2023** em atendimento ao edital.

Responsável técnico credenciado pela empresa: _____

Número de registro legal:

Assinatura do responsável técnico: _____