



A PREFEITURA MUNICIPAL DE SANTA LUZIA DO P  
CONCORRÊNCIA Nº 03/2022 – AB  
**FOS EMPREENDIMENTOS EIRELI**  
CNPJ nº11.453.311/0001-00  
“DOCUMENTOS DE HABILITAÇÃO”  
**EN**



Ministério da Economia  
Secretaria Especial de Desburocratização, Gestão e Governo Digital  
Secretaria de Gestão

Sistema de Cadastramento Unificado de Fornecedores - SICAF

**Certificado de Registro Cadastral - CRC**

(Emissão conforme art. 17 da Instrução Normativa nº 03, de 26 abril de 2018)

CNPJ: 11.453.310/0001-88  
Razão Social: F O S EMPREENDIMENTO LTDA



Atividade Econômica Principal:

3811-4/00 - COLETA DE RESÍDUOS NÃO-PERIGOSOS

Endereço:

RUA DO PRADO, 234 - CENTRO - Passagem Franca / Maranhão

Observações:

A veracidade das informações poderá ser verificada no endereço [www.comprasgovernamentais.gov.br](http://www.comprasgovernamentais.gov.br).  
Este certificado não substitui os documentos enumerados nos artigos 28 a 31 da Lei nº 8.666, de 1993.





Ministério da Economia  
Secretaria Especial de Desburocratização, Gestão e Governo Digital  
Secretaria de Gestão

Sistema de Cadastramento Unificado de Fornecedores - SICAF

### Declaração

Declaramos para os fins previstos na Lei nº 8.666, de 1993, conforme documentação registrada no SICAF, que a situação do fornecedor no momento é a seguinte:

#### Dados do Fornecedor

CNPJ: 11.453.310/0001-88 DUNS®: 90\*\*\*\*\*80  
Razão Social: F O S EMPREENDIMENTO LTDA  
Nome Fantasia:  
Situação do Fornecedor: **Credenciado** Data de Vencimento do Cadastro: 22/06/2023  
Natureza Jurídica: **SOCIEDADE EMPRESÁRIA LIMITADA**  
MEI: **Não**  
Porte da Empresa: **Empresa de Pequeno**

#### Ocorrências e Impedimentos

Ocorrência: **Nada Consta**  
Impedimento de Licitar: **Nada Consta**

#### Níveis cadastrados:

##### I - Credenciamento

##### II - Habilitação Jurídica

##### III - Regularidade Fiscal e Trabalhista Federal

Receita Federal e PGFN Validade: 25/05/2023  
FGTS Validade: 22/12/2022  
Trabalhista (<http://www.tst.jus.br/certidao>) Validade: 03/06/2023

##### IV - Regularidade Fiscal Estadual/Distrital e Municipal

Receita Estadual/Distrital Validade: 20/02/2023  
Receita Municipal Validade: 17/02/2023

##### V - Qualificação Técnica

##### VI - Qualificação Econômico-Financeira

Validade: 30/04/2023

Esta declaração é uma simples consulta e não tem efeito legal

Emitido em: 11/12/2022 14:45

CPF: 877.102.853-68 Nome: FLAVIO OLIVEIRA SILVA

Ass: \_\_\_\_\_



Ministério da Economia  
Secretaria Especial de Desburocratização, Gestão e Governo Digital  
Secretaria de Gestão

Sistema de Cadastramento Unificado de Fornecedores - SICAF

**Relatório Nível V - Qualificação Técnica**

**Dados do Fornecedor**

CNPJ: 11.453.310/0001-88 DUNS®: 90\*\*\*\*\*80  
Razão Social: F O S EMPREENDIMENTO LTDA  
Nome Fantasia:  
Situação do Fornecedor: **Credenciado**

**Dados do Nível**

Situação do Nível: **Cadastrado**

**Entidades de Classe**

| Entidade e UF | Nº Registro | Data de Validade |
|---------------|-------------|------------------|
| CREA MA       | 867374/2022 | 31/03/2023       |





Ministério da Economia  
Secretaria Especial de Desburocratização, Gestão e Governo Digital  
Secretaria de Gestão

Sistema de Cadastramento Unificado de Fornecedores - SICAF

**Relatório de Ocorrências Ativas**

**Dados do Fornecedor**

CNPJ: 11.453.310/0001-88 DUNS®: 90\*\*\*\*\*80  
Razão Social: F O S EMPREENDIMENTO LTDA  
Nome Fantasia:  
Situação do Fornecedor: **Credenciado**

**Nenhum registro de Ocorrência Ativa encontrado para o fornecedor**



Ministério da Economia  
Secretaria Especial de Desburocratização, Gestão e Governo Digital  
Secretaria de Gestão

Sistema de Cadastramento Unificado de Fornecedores - SICAF

**Relatório de Ocorrências Ativas Impeditivas de Licitar**

**Dados do Fornecedor**

CNPJ: 11.453.310/0001-88 DUNS®: 90\*\*\*\*\*80

Razão Social: F O S EMPREENDIMENTO LTDA

Nome Fantasia:

Situação do Fornecedor: **Credenciado**

**Nenhum registro de Ocorrência Ativa encontrado para o fornecedor**



**ALTERAÇÃO DA EMPRESA S. DA S. COELHO EIRELI**  
**CNPJ: 11.453.310/0001-88**  
**NIRE: 21600079934**



**FLAVIO OLIVEIRA SILVA**, brasileiro, casado em regime de comunhão parcial de bens, empresário, natural de Passagem Franca – MA data de nascimento 17/10/1980, portador da Carteira de Identidade (RG): nº 067682002018-9, expedida por SESP – MA, inscrito no CPF 877.102.853-68, residente e domiciliado na cidade de Passagem Franca – MA, rua Santa Ângela, nº s/n, Mutirão, CEP 65.680-000, Sócio Pessoa Física da empresa de responsabilidade limitada S. DA S. COELHO EIRELI com sede e domicílio na RUA DO PRADO, nº 234, centro; CEP 65.680-000; Passagem Franca – MA registrado na JUCEMA Nº 21600079934 e CNPJ.: 11.453.310/0001-88.

Resolve o empresário individual de responsabilidade limitada EIRELI, promover a alteração como segue:

**CLÁUSULA I** – a Sociedade limitada EIRELI, **S. DA S. COELHO EIRELI**, passará ter como razão social, **F O S EMPREENDIMENTO EIRELI**, com sede na RUA DO PRADO, nº 234, centro; CEP 65.680-000; Passagem Franca – MA

**Em face das alterações acima, consolida-se o contrato social, nos termos da Lei nº 10.406/2002, mediante as condições e cláusulas seguintes:**

**FLAVIO OLIVEIRA SILVA**, brasileiro, casado em regime de comunhão parcial de bens, empresário, natural de Passagem Franca – MA data de nascimento 17/10/1980, portador da Carteira de Identidade (RG): nº 067682002018-9, expedida por SESP – MA, residente e domiciliado na cidade de Passagem Franca – MA, rua Santa Ângela, nº s/n, Mutirão, CEP 65.680-000.

**CLÁUSULA PRIMEIRA – NOME COMERCIAL**

A empresa individual girá sob a denominação **F O S EMPREENDIMENTO EIRELI** com sede na RUA DO PRADO, nº 234, centro; CEP 65.680-000; Passagem Franca – MA, podendo a qualquer tempo, a critério de seu titular abrir ou fechar filiais em qualquer parte do território nacional.

**CLAUSULA SEGUNDA – OBJETO SOCIAL**

COLETA DE RESIDUOS NAO-PERIGOSOS ATIVIDADES RELACIONADAS A ESGOTO, EXCETO A GESTAO DE REDES SERVICOS DE MANUTENCAO E REPARACAO MECANICA DE VEICULOS AUTOMOTORES SERVICOS DE ALINHAMENTO E BALANCEAMENTO DE VEICULOS AUTOMOTORES SERVICOS DE BORRACHARIA PARA VEICULOS AUTOMOTORES COMERCIO A VAREJO DE PECAS E ACESSORIOS NOVOS PARA VEICULOS COMERCIO A VAREJO DE PNEUMATICOS E CAMARAS-DE-A. CONSTRUCAO DE RODOVIAS E FERROVIAS OBRAS DE TERRAPLENAGEM CONSTRUCAO DE EDIFICIOS CONSTRUCAO DE INSTALACOES ESPORTIVAS E RECREATIVAS OBRAS DE URBANIZACAO - RUAS, PRACAS E CALCADAS OUTRAS OBRAS DE ENGENHARIA CIVIL NAO ESPECIFICADAS ANTERIORMENTE.



### **CLÁUSULA TERCEIRA – PRAZO DE DURAÇÃO**

O prazo de duração é por tempo indeterminado. É garantida a continuidade da pessoa jurídica diante do impedimento por força maior ou impedimentos temporário ou permanente do titular, podendo a empresa ser alterada para atender uma nova situação.

### **CLÁUSULA QUARTA- DO CAPITAL SOCIAL**

O capital social é de R\$ 400.000,00 (quatrocentos mil reais), o qual está totalmente integralizado em moeda corrente do País.

### **CLÁUSULA QUINTA – DA ADMINISTRAÇÃO**

A empresa será administrada pelo titular, Senhor **FLAVIO OLIVEIRA SILVA**, a quem caberá dentre outras atribuições, a representação ativa e passiva, judicial e extrajudicial, desta empresa, sendo a responsabilidade do titular limitada ao capital integralizado.

### **CLÁUSULA SEXTA – DO EXERCÍCIO SOCIAL**

O término de cada exercício social em 31 de dezembro de cada ano, o titular procederá ao levantamento do balanço patrimonial e da demonstração do resultado do exercício após as deduções previstas em lei e no ato constitutivo da empresa individual de responsabilidade limitada, à formação de reservas que forem consideradas como necessárias e os lucros ou prejuízos serão suportados pelo empresário na proporção das quotas do capital social que é possuidor.

### **CLÁUSULA SÉTIMA – DA DECLARAÇÃO**

Declara o titular da EIRELI, para os devidos fins e efeitos de direito, que o mesmo não participa de nenhuma outra empresa, pessoa jurídica dessa modalidade.

### **CLÁUSULA OITAVA – DA RESPONSABILIDADE**

A responsabilidade do titular é limitada ao capital integralizado da empresa e será regida pelo regime jurídico da empresa limitada e supletivamente pela lei da sociedade anônima.

### **CLÁUSULA NONA – DO DESEMPEDIMENTO**

O titular declara sob as penas da lei, que não está impedido, por lei especial, e nem condenado ou que se encontre sob os efeitos de condenação, que o proíbam de exercer a administração deste Eireli, bem como não está impedido, ou em virtude de condenação criminal, ou por se encontrar sob os efeitos dela, apenas que vede, ainda que temporariamente, o acesso a cargos públicos; ou por crime falimentar, de prevaricação, peita ou suborno, concussão ou peculato; ou contra a economia popular, contra o sistema financeiro nacional, contra as normas de defesa da concorrência, contra as relações de consumo, a fé pública ou a propriedade conforme artigo 1.011, parágrafo 1º do Código Civil.

### **CLÁUSULA DÉCIMA – DO FORO**

Fica eleito o Fórum da Cidade de **Passagem Franca – MA**, para serem resolvidas as dúvidas que se originarem do presente instrumento de constituição de empresa individual de responsabilidade limitada, com expressa renúncia a qualquer outro, por mais privilegiado que seja ou venha a ser.

O instrumento do ato constitutivo de EIRELI, será assinado em 01 ( uma ) via de igual forma e teor e consistência.

Passagem Franca, MA 12 de Maio de 2022.





## ASSINATURA ELETRÔNICA



Certificamos que o ato da empresa F O S EMPREENDIMENTO EIRELI consta assinado digitalmente por:

| IDENTIFICAÇÃO DO(S) ASSINANTE(S) |                       |
|----------------------------------|-----------------------|
| CPF/CNPJ                         | Nome                  |
| 87710285368                      | FLAVIO OLIVEIRA SILVA |

**JUCEMA**

CERTIFICO O REGISTRO EM 15/05/2022 17:51 SOB Nº 20220588244.  
PROTOCOLO: 220588244 DE 13/05/2022.  
CÓDIGO DE VERIFICAÇÃO: 12206155880. CNPJ DA SEDE: 11453310000188.  
NIRE: 21600079934. COM EFEITOS DO REGISTRO EM: 12/05/2022.  
F O S EMPREENDIMENTO EIRELI

RICARDO DINIZ DIAS  
SECRETÁRIO-GERAL  
[www.empresafacil.ma.gov.br](http://www.empresafacil.ma.gov.br)

A validade deste documento, se impresso, fica sujeito à comprovação de sua autenticidade nos respectivos portais, informando seus respectivos códigos de verificação.



VALIDA EM TODO O TERRITÓRIO NACIONAL

REGISTRO GERAL: 067682002018-9 DATA DE EMISSÃO: 28/09/2018

TITULAR: FLAVIO OLIVEIRA SILVA

GENITOR: JOSE OLIVEIRA E MARIA DAS DORES PEREIRA

NATURALIDADE: PASSAGEM FRANCA - MA DATA DE NASCIMENTO: 17/10/1980

DIG. CASAM: CASAM. N.003411 FLS.001 LIV.009

CPF: 877102853-68

ASSINATURA DO TITULAR: P-026

ASSINATURA DO DIRETOR: VIA-01

IC/Nº 116 DE 29/08/83

Handwritten signatures in blue ink.



v3.0 - DAUTIN Blockchain Documentos Digitais e Serviços Ltda EPP certifica em 13/03/2022 12:41:54 que o documento de hash (SHA-256) 1f7b40fd54ec63eca6d5c78d0bb7c53f1e4c78824e944c1b00babe0efc3d337 foi validado em 13/03/2022 12:33:16 através da transação blockchain 0x8001f759a8e587b7749bc9f30ccaa00b4a3539de0aa6292bafa317071fef36d9 e pode ser verificado em <https://www.dautin.com/FileCheck> (NID: 54822)





Rua XV de Novembro, 64 - Sala 21  
Edifício Pedro Francisco Vargas  
Centro, Itajaí - Santa Catarina  
(47) 3514-7599 | (47) 99748-2223  
www.dautin.com | dautin@dautin.com



## CERTIFICADO DE PROVA DE AUTENTICIDADE ELETRÔNICA

A DAUTIN BLOCKCHAIN DOCUMENTOS DIGITAIS E SERVIÇOS LTDA, especificada neste ato apenas como **Dautin Blockchain Co.** CERTIFICA para os devidos fins de direito que, o arquivo digital especificado com o tipo documental **Autenticação** e representado pela função hash criptográfica conhecida como SHA-256, de código **1ff7b40fd54ec63eca6d5c78d0bb7c53f1e4c78824e944c1b00babe0efc3d337** foi autenticado de acordo com as Legislações e normas vigentes<sup>1</sup> através da rede blockchain Ethereum Classic, sob o identificador único denominado NID **54822** dentro do sistema.

A autenticação eletrônica do documento intitulado **"RG FLAVIO S DA S COELHO"**, cujo assunto é descrito como **"RG FLAVIO S DA S COELHO"**, faz prova de que em **13/03/2022 12:32:58**, o responsável **S da S Coelho Eireli (11.453.310/0001-88)** tinha posse do arquivo com as mesmas características que foram reproduzidas na prova de autenticidade, sendo de S da S Coelho Eireli a responsabilidade, única e exclusiva, pela idoneidade do documento apresentado a DAUTIN Blockchain Co.

Este CERTIFICADO foi emitido em **13/03/2022 12:41:16** através do sistema de autenticação eletrônica da empresa DAUTIN Blockchain Co. de acordo com o Art. 10, § 2º da MP 2200-2/2001, Art. 107 do Código Civil e Art. 411, em seus §§ 2º e 3º do Código de Processo Civil, estando dessa maneira de acordo para o cumprimento do Decreto 10278/2020.

Para mais informações sobre a operação acesse o site <https://www.dautin.com> e informe o código da transação blockchain **0x8001f759a8e587b7749bc9f30ccaa00b4a3539de0aa6292bafa317071fef36d9**. Também é possível acessar a consulta através da rede blockchain em <https://blockscout.com/etc/mainnet/>

<sup>1</sup> Legislação Vigente: Medida Provisória nº 2200-2/2001, Código Civil e Código de Processo Civil.



Presidência da República Casa Civil  
Subchefia para Assuntos Jurídicos  
MEDIDA PROVISÓRIA 2.200-2  
DE 24 DE AGOSTO DE 2001.



Handwritten signatures and initials in blue ink, including a circled number '10' and the name 'Mauricio'.



**REPÚBLICA FEDERATIVA DO BRASIL**  
**CADASTRO NACIONAL DA PESSOA JURÍDICA**

NÚMERO DE INSCRIÇÃO  
**11.453.310/0001-88**  
MATRIZ

**COMPROVANTE DE INSCRIÇÃO E DE SITUAÇÃO  
CADASTRAL**

DATA DE ABERTURA  
**14/12/2009**

NOME EMPRESARIAL  
**F O S EMPREENDIMENTO EIRELI**

TÍTULO DO ESTABELECIMENTO (NOME DE FANTASIA)  
\*\*\*\*\*

PORTE  
**EPP**

CÓDIGO E DESCRIÇÃO DA ATIVIDADE ECONÔMICA PRINCIPAL  
**38.11-4-00 - Coleta de resíduos não-perigosos**

CÓDIGO E DESCRIÇÃO DAS ATIVIDADES ECONÔMICAS SECUNDÁRIAS  
**37.02-9-00 - Atividades relacionadas a esgoto, exceto a gestão de redes**  
**41.20-4-00 - Construção de edifícios**  
**42.11-1-01 - Construção de rodovias e ferrovias**  
**42.13-8-00 - Obras de urbanização - ruas, praças e calçadas**  
**42.99-5-01 - Construção de instalações esportivas e recreativas**  
**42.99-5-99 - Outras obras de engenharia civil não especificadas anteriormente**  
**43.13-4-00 - Obras de terraplenagem**  
**45.20-0-01 - Serviços de manutenção e reparação mecânica de veículos automotores**  
**45.20-0-04 - Serviços de alinhamento e balanceamento de veículos automotores**  
**45.20-0-06 - Serviços de borracharia para veículos automotores**  
**45.30-7-03 - Comércio a varejo de peças e acessórios novos para veículos automotores**  
**45.30-7-05 - Comércio a varejo de pneumáticos e câmaras-de-ar**



CÓDIGO E DESCRIÇÃO DA NATUREZA JURÍDICA  
**230-5 - Empresa Individual de Responsabilidade Limitada (de Natureza Empresári**

LOGRADOURO  
**R DO PRADO**

NÚMERO  
**234**

COMPLEMENTO  
\*\*\*\*\*

CEP  
**65.680-000**

BAIRRO/DISTRITO  
**CENTRO**

MUNICÍPIO  
**PASSAGEM FRANCA**

UF  
**MA**

ENDEREÇO ELETRÔNICO

TELEFONE  
**(99) 8402-8525**

ENTE FEDERATIVO RESPONSÁVEL (EFR)  
\*\*\*\*\*

SITUAÇÃO CADASTRAL  
**ATIVA**

DATA DA SITUAÇÃO CADASTRAL  
**14/12/2009**

MOTIVO DE SITUAÇÃO CADASTRAL

SITUAÇÃO ESPECIAL  
\*\*\*\*\*

DATA DA SITUAÇÃO ESPECIAL  
\*\*\*\*\*

Aprovado pela Instrução Normativa RFB nº 1.863, de 27 de dezembro de 2018.

Emitido no dia **03/12/2022** às **07:58:46** (data e hora de Brasília).

Página: 1/1





### Consulta Quadro de Sócios e Administradores - QSA

**CNPJ:** 11.453.310/0001-88  
**NOME EMPRESARIAL:** F O S EMPREENDIMENTO EIRELI  
**CAPITAL SOCIAL:** R\$400.000,00 (Quatrocentos mil reais)

O Quadro de Sócios e Administradores(QSA) constante da base de dados do Cadastro Nacional da Pessoa Jurídica (CNPJ) é o seguinte:

**Nome/Nome Empresarial:** FLAVIO OLIVEIRA SILVA  
**Qualificação:** 65-Titular Pessoa Física Residente ou Domiciliado no Brasil

Para informações relativas à participação no QSA, acessar o e-CAC com certificado digital ou comparecer a uma unidade da RFB.

Emitido no dia 03/12/2022 às 07:59 (data e hora de Brasília).

Several handwritten signatures and scribbles in blue ink, including a large signature on the left, a signature on the right, and various other marks and initials.



**CERTIDÃO DE INSCRIÇÃO MUNICIPAL**

**VALIDADE: 31.12.2022**

Certificamos a quem interessar possa que **F O S EMPREENDIMENTOS EIRELI**,  
Inscrito no CNPJ nº **11.453.310/0001-88**, situado na Rua do Prado, 234, Bairro Centro -  
Passagem Franca – MA, Esta devidamente cadastrada neste município com a inscrição  
municipal de numeração 0211, em conformidade com a Secretaria Municipal de  
Finanças, ressalvados apuração por este setor de acordo consta em nossos registros,  
até a presente data, eu **Antônio Reinaldo F. Pessoa**, Tesoureiro, Fiscalização,  
Arrecadação e Tributos, fiz busca, constatei e certifico.

Passagem Franca – MA, 01 de Junho de 2022

Antônio Reinaldo F. Pessoa

**Pça. Presidente Médici, n.º 503 – Centro CEP. 65.680-000**  
Telefax: (99) 3558-1212 e-mail: [pmpassagemfranca@boi.com.br](mailto:pmpassagemfranca@boi.com.br)  
CNPJ:10.438.570/0001-11



Rua XV de Novembro, 64 - Sala 21  
Edifício Pedro Francisco Vargas  
Centro, Itajaí - Santa Catarina  
(47) 3514-7599 | (47) 99748-2223  
www.dautin.com | dautin@dautin.com



## CERTIFICADO DE PROVA DE AUTENTICIDADE ELETRÔNICA

A DAUTIN BLOCKCHAIN DOCUMENTOS DIGITAIS E SERVIÇOS LTDA, especificada neste ato apenas como **Dautin Blockchain Co.** CERTIFICA para os devidos fins de direito que, o arquivo digital especificado com o tipo documental **Autenticação** e representado pela função hash criptográfica conhecida como SHA-256, de código **da58b221147b24cea37a67c8ef08f096d9fff1396f9a303056154fb91317c8fb** foi autenticado de acordo com as Legislações e normas vigentes<sup>1</sup> através da rede blockchain Ethereum Classic, sob o identificador único denominado NID **68968** dentro do sistema.

A autenticação eletrônica do documento intitulado **"INSCRIÇÃO MUNICIPAL 2022"**, cujo assunto é descrito como **"INSCRIÇÃO MUNICIPAL 2022"**, faz prova de que em **13/06/2022 21:44:51**, o responsável **F O S Empreendimento Eireli (11.453.310/0001-88)** tinha posse do arquivo com as mesmas características que foram reproduzidas na prova de autenticidade, sendo de **F O S Empreendimento Eireli** a responsabilidade, única e exclusiva, pela idoneidade do documento apresentado a **DAUTIN Blockchain Co.**

Este CERTIFICADO foi emitido em **13/06/2022 21:46:04** através do sistema de autenticação eletrônica da empresa **DAUTIN Blockchain Co.** de acordo com o Art. 10, § 2º da MP 2200-2/2001, Art. 107 do Código Civil e Art. 411, em seus §§ 2º e 3º do Código de Processo Civil, estando dessa maneira de acordo para o cumprimento do Decreto 10278/2020.

Para mais informações sobre a operação acesse o site <https://www.dautin.com> e informe o código da transação blockchain **0xdec311d369aaf1cad222c9c02236fd02b3fd59d4b077fcaa676fb835edecfc72**. Também é possível acessar a consulta através da rede blockchain em <https://blockscout.com/etc/mainnet/>

<sup>1</sup> Legislação Vigente: Medida Provisória nº 2200-2/2001, Código Civil e Código de Processo Civil.



Presidência da República Casa Civil  
Subchefia para Assuntos Jurídicos  
MEDIDA PROVISÓRIA 2.200-2  
DE 24 DE AGOSTO DE 2001.



8

Handwritten signatures and initials in blue ink, including a circled '14' and a signature that appears to be 'Rosen'.





**MINISTÉRIO DA FAZENDA**  
**Secretaria da Receita Federal do Brasil**  
**Procuradoria-Geral da Fazenda Nacional**



**CERTIDÃO POSITIVA COM EFEITOS DE NEGATIVA DE DÉBITOS RELATIVOS AOS TRIBUTOS  
FEDERAIS E À DÍVIDA ATIVA DA UNIÃO**

**Nome: F O S EMPREENDIMENTO EIRELI**  
**CNPJ: 11.453.310/0001-88**

Ressalvado o direito de a Fazenda Nacional cobrar e inscrever quaisquer dívidas de responsabilidade do sujeito passivo acima identificado que vierem a ser apuradas, é certificado que:

1. não constam pendências relativas aos débitos administrados pela Secretaria da Receita Federal do Brasil (RFB); e
2. constam nos sistemas da Procuradoria-Geral da Fazenda Nacional (PGFN) débitos inscritos em Dívida Ativa da União (DAU) com exigibilidade suspensa nos termos do art. 151 da Lei nº 5.172, de 25 de outubro de 1966 - Código Tributário Nacional (CTN), ou garantidos mediante bens ou direitos, ou com embargos da Fazenda Pública em processos de execução fiscal, ou objeto de decisão judicial que determina sua desconsideração para fins de certificação da regularidade fiscal.

Conforme disposto nos arts. 205 e 206 do CTN, este documento tem os mesmos efeitos da certidão negativa.

Esta certidão é válida para o estabelecimento matriz e suas filiais e, no caso de ente federativo, para todos os órgãos e fundos públicos da administração direta a ele vinculados. Refere-se à situação do sujeito passivo no âmbito da RFB e da PGFN e abrange inclusive as contribuições sociais previstas nas alíneas 'a' a 'd' do parágrafo único do art. 11 da Lei nº 8.212, de 24 de julho de 1991.

A aceitação desta certidão está condicionada à verificação de sua autenticidade na Internet, nos endereços <<http://rfb.gov.br>> ou <<http://www.pgfn.gov.br>>.

Certidão emitida gratuitamente com base na Portaria Conjunta RFB/PGFN nº 1.751, de 2/10/2014.  
Emitida às 05:58:18 do dia 26/11/2022 <hora e data de Brasília>.  
Válida até 25/05/2023.

Código de controle da certidão: **A82A.F1C1.73E0.3860**  
Qualquer rasura ou emenda invalidará este documento.



**GOVERNO DO ESTADO DO MARANHÃO  
SECRETARIA DE ESTADO DA FAZENDA**



**CERTIDÃO NEGATIVA DE DÉBITO**

**Nº Certidão:** 205038/22

**Data da**

20/10/2022 21:14:40

**Inscrição Estadual:** 123248477

**CPF/CNPJ:** 11453310000188

**Razão Social:** F O S EMPREENDIMENTO EIRELI

**Endereço:** RUA DO PRADO, 234 CEP: 65680000 - CENTRO

**Telefone:** (99)34921032

**Município:** PASSAGEM FRANCA

**UF:** MA

Certificamos que, após a realização das consultas procedidas no sistema desta Secretaria, substanciado pelos artigos 240 a 242, da lei nº 7.799, de 19/12/2002 e disposto no artigo 205 da lei nº 5.172, de 25 de outubro de 1966 (Código Tributário Nacional), não constam débitos relativos aos tributos estaduais, administrados por esta Secretaria, em nome do sujeito passivo acima identificado. Ressalvado, todavia, à Fazenda Pública Estadual o direito da cobrança de dívidas que venham a ser apuradas e não alcançadas pela decadência.

**Validade da Certidão:** 120 (cento e vinte) dias: 17/02/2023.

A autenticidade desta certidão deverá ser confirmada no endereço:

<http://portal.sefaz.ma.gov.br/>, clicando no item "Certidões" e em seguida em "Validação de Certidão Negativa de Débito".

**CERTIDÃO EMITIDA GRATUITAMENTE.**

**Data Impressão:** 23/10/2022 06:29:43



**GOVERNO DO ESTADO DO MARANHÃO  
SECRETARIA DE ESTADO DA FAZENDA**



**CERTIDÃO NEGATIVA DE DÍVIDA ATIVA**

**Nº Certidão:** 073412/22

**Data da**

23/10/2022 06:31:18

**Inscrição Estadual:** 123248477

**CPF/CNPJ:** 11453310000188

**Razão Social:** F O S EMPREENDIMENTO EIRELI

**Endereço:** RUA DO PRADO, 234 CEP: 65680000 - CENTRO

**Telefone:** (99)34921032

**Município:** PASSAGEM FRANCA

**UF:** MA

Certificamos que, após a realização das consultas procedidas no sistema desta Secretaria e na forma do disposto do artigo 156, da lei nº 2.231, de 29/12/1962, substanciado pelos artigos 240 a 242 da lei nº 7.799, de 19/12/2002, bem como prescreve o artigo 205 da lei nº 5.172, de 25 de outubro de 1966 (Código Tributário Nacional) não constam débitos inscritos na Dívida Ativa, em nome do sujeito passivo acima identificado.

**Validade da Certidão: 120 (cento e vinte) dias: 20/02/2023.**

A autenticidade desta certidão deverá ser confirmada no endereço:

<http://portal.sefaz.ma.gov.br/>, clicando no item "Certidões" e em seguida em "Validação de Certidão Negativa de Dívida Ativa".

**CERTIDÃO EMITIDA GRATUITAMENTE.**

**Data Impressão:** 23/10/2022 06:31:18





ESTADO DO MARANHÃO  
PREFEITURA MUNICIPAL DE PASSAGEM FRANCA  
CNPJ. 10.438.570/0001-11

**CERTIDÃO NEGATIVA DE DÍVIDA ATIVA**

VALIDADE: 17/02/2023

Certificamos a quem interessar que **F O S EMPREENDIMENTO EIRELI** Inscrito no CNPJ nº **11 453 310 0001 88**, Situado Na Rua do Prado, 234, centro Passagem Franca – MA, **NADA DEVE** a Secretaria Municipal de Finanças, **ressalvados débitos em apuração por este setor** de acordo consta em nossos registros, até a presente data, eu **Antônio Reinaldo Fernandes Pessoa**, Tesoureiro, Fiscalização, Arrecadação e Tributos, fiz busca, constatei e certifico.

Passagem Franca – MA, 17 de Novembro de 2022

Antônio Reinaldo Fernandes Pessoa





ESTADO DO MARANHÃO  
PREFEITURA MUNICIPAL DE PASSAGEM FRANCA  
CNPJ. 10.438.570/0001-11

**CERTIDÃO NEGATIVA DE DÉBITOS**

VALIDADE: 17/02/2023

Certificamos a quem interessar que **F O S EMPREENDIMENTO EIRELI** Inscrito no CNPJ nº **11 453 310 0001 88**, Situado Na Rua do Prado, 234, centro Passagem Franca – MA, **NADA DEVE** a Secretaria Municipal de Finanças, **ressalvados débitos em apuração por este setor** de acordo consta em nossos registros, até a presente data, eu **Antônio Reinaldo Fernandes Pessoa**, Tesoureiro, Fiscalização, Arrecadação e Tributos, fiz busca, constatei e certifico.

Passagem Franca – MA, 17 de Novembro de 2022

Antônio Reinaldo Fernandes Pessoa



Rua XV de Novembro, 64 - Sala 21  
Edifício Pedro Francisco Vargas  
Centro, Itajaí - Santa Catarina  
(47) 3514-7599 | (47) 99748-2223  
www.dautin.com | dautin@dautin.com



## CERTIFICADO DE PROVA DE AUTENTICIDADE ELETRÔNICA

A DAUTIN BLOCKCHAIN DOCUMENTOS DIGITAIS E SERVIÇOS LTDA, especificada neste ato apenas como **Dautin Blockchain Co.** CERTIFICA para os devidos fins de direito que, o arquivo digital especificado com o tipo documental **Autenticação** e representado pela função hash criptográfica conhecida como SHA-256, de código **48d89a3e771f40a2d1f6acee9ba929fcff7eb80c8abae3174f20e8c07cd53d96** foi autenticado de acordo com as Legislações e normas vigentes<sup>1</sup> através da rede blockchain Ethereum Classic, sob o identificador único denominado NID **96118** dentro do sistema.

A autenticação eletrônica do documento intitulado "**CERTIDOES MUNICIPAIS**", cujo assunto é descrito como "**CERTIDOES MUNICIPAIS**", faz prova de que em **22/11/2022 16:05:20**, o responsável **F O S Empreendimento Eireli (11.453.310/0001-88)** tinha posse do arquivo com as mesmas características que foram reproduzidas na prova de autenticidade, sendo de **F O S Empreendimento Eireli** a responsabilidade, única e exclusiva, pela idoneidade do documento apresentado a DAUTIN Blockchain Co.

Este CERTIFICADO foi emitido em **22/11/2022 16:06:37** através do sistema de autenticação eletrônica da empresa DAUTIN Blockchain Co. de acordo com o Art. 10, § 2º da MP 2200-2/2001, Art. 107 do Código Civil e Art. 411, em seus §§ 2º e 3º do Código de Processo Civil, estando dessa maneira de acordo para o cumprimento do Decreto 10278/2020.

Para mais informações sobre a operação acesse o site <https://www.dautin.com> e informe o código da transação blockchain **0xd66e1c7f4f0d1a43e06215b595355897a478914b33a6c1a17eabc3a5fd55862c**. Também é possível acessar a consulta através da rede blockchain em <https://blockscout.com/etc/mainnet/>

<sup>1</sup> Legislação Vigente: Medida Provisória nº 2200-2/2001, Código Civil e Código de Processo Civil.



Presidência da República Casa Civil  
Subchefia para Assuntos Jurídicos  
MEDIDA PROVISÓRIA 2.200-2  
DE 24 DE AGOSTO DE 2001.



Handwritten signatures and initials in blue ink, including a circled '20' and a signature that appears to be 'F O S'.





## ALVARÁ

DE LICENÇA LOCALIZAÇÃO  
E FUNCIONAMENTO  
EXERCÍCIO 2022.



Nome Empresarial: **F O S EMPREENDIMENTO EIRELI**

Nome Fantasia: \*\*\*\*\*

CNPJ/CPF: **11.453.310/0001-88**

Código e descrição da atividade econômica principal:

38.11-4-00 - Coleta de resíduos não-perigosos

Código e descrição da atividade secundária:

37.02-9-00 - Atividades relacionadas a esgoto, exceto a gestão de redes

45.20-0-01 - Serviços de manutenção e reparação mecânica de veículos automotores

45.20-0-04 - Serviços de alinhamento e balanceamento de veículos automotores

45.20-0-06 - Serviços de borracharia para veículos automotores

45.30-7-03 - Comércio a varejo de peças e acessórios novos para veículos automotores

45.30-7-05 - Comércio a varejo de pneumáticos e câmaras-de-ar

Código e descrição da natureza jurídica:

230-5 - Empresa Individual de Responsabilidade Limitada (de Natureza Empresári

Endereço: **R DO PRADO, 234 - CENTRO**

Município: **Passagem Franca**

UF: **MA**

CEP: **65.680-000**

Inscrição Municipal: **0211**

Local e data: **Município de Passagem Franca, 19 de maio de 2022**

Vencimento: **31 de Dezembro de 2022**

  
Reinaldo Fernandes Pessoa

O presente ALVARÁ deverá ser afixado em local bem visível a fiscalização do departamento de Administração Financeira Municipal.

Praça Presidente Médici, 503 – Centro – CEP: 65.680-000 – Passagem Franca – MA.  
Fone/Fax: (99) 3558-1212



Rua XV de Novembro, 64 - Sala 21  
Edifício Pedro Francisco Vargas  
Centro, Itajaí - Santa Catarina  
(47) 3514-7599 | (47) 99748-2223  
www.dautin.com | dautin@dautin.com



## CERTIFICADO DE PROVA DE AUTENTICIDADE ELETRÔNICA

A DAUTIN BLOCKCHAIN DOCUMENTOS DIGITAIS E SERVIÇOS LTDA, especificada neste ato apenas como **Dautin Blockchain Co.** CERTIFICA para os devidos fins de direito que, o arquivo digital especificado com o tipo documental **Autenticação** e representado pela função hash criptográfica conhecida como SHA-256, de código **957256d95692a4c09110b4019755caae4d269f1de287f12e1ccb0530d1864b66** foi autenticado de acordo com as Legislações e normas vigentes<sup>1</sup> através da rede blockchain Ethereum Classic, sob o identificador único denominado NID **64995** dentro do sistema.

A autenticação eletrônica do documento intitulado **"ALVARA FOS"**, cujo assunto é descrito como **"ALVARA FOS"**, faz prova de que em **20/05/2022 09:45:38**, o responsável **S da S Coelho Eireli (11.453.310/0001-88)** tinha posse do arquivo com as mesmas características que foram reproduzidas na prova de autenticidade, sendo de S da S Coelho Eireli a responsabilidade, única e exclusiva, pela idoneidade do documento apresentado a DAUTIN Blockchain Co.

Este CERTIFICADO foi emitido em **20/05/2022 09:46:50** através do sistema de autenticação eletrônica da empresa DAUTIN Blockchain Co. de acordo com o Art. 10, § 2º da MP 2200-2/2001, Art. 107 do Código Civil e Art. 411, em seus §§ 2º e 3º do Código de Processo Civil, estando dessa maneira de acordo para o cumprimento do Decreto 10278/2020.

Para mais informações sobre a operação acesse o site <https://www.dautin.com> e informe o código da transação blockchain **0x88dd835659f99c981decf086537aa2b768c4c147bec40963dde09b1ccfc924cb**. Também é possível acessar a consulta através da rede blockchain em <https://blockscout.com/etc/mainnet/>

<sup>1</sup> Legislação Vigente: Medida Provisória nº 2200-2/2001, Código Civil e Código de Processo Civil.



Presidência da República Casa Civil  
Subchefia para Assuntos Jurídicos  
MEDIDA PROVISÓRIA 2.200-2  
DE 24 DE AGOSTO DE 2001.



Handwritten signatures and initials in blue ink, including a circled number '22' and various scribbles.



[Voltar](#)[Imprimir](#)

### Certificado de Regularidade do FGTS - CRF



**Inscrição:** 11.453.310/0001-88  
**Razão Social:** F O S EMPREENDIMENTO EIRELI  
**Endereço:** R DO PRADO 234 / CENTRO / PASSAGEM FRANCA / MA / 65680-000

A Caixa Econômica Federal, no uso da atribuição que lhe confere o Art. 7, da Lei 8.036, de 11 de maio de 1990, certifica que, nesta data, a empresa acima identificada encontra-se em situação regular perante o Fundo de Garantia do Tempo de Serviço - FGTS.

O presente Certificado não servirá de prova contra cobrança de quaisquer débitos referentes a contribuições e/ou encargos devidos, decorrentes das obrigações com o FGTS.

**Validade:** 12/12/2022 a 10/01/2023

**Certificação Número:** 2022121201131454784597

Informação obtida em 17/12/2022 13:02:40

A utilização deste Certificado para os fins previstos em Lei esta condicionada a verificação de autenticidade no site da Caixa:  
**[www.caixa.gov.br](http://www.caixa.gov.br)**





PODER JUDICIÁRIO  
JUSTIÇA DO TRABALHO



## CERTIDÃO NEGATIVA DE DÉBITOS TRABALHISTAS

Nome: F O S EMPREENDIMENTO EIRELI (MATRIZ E FILIAIS)  
 CNPJ: 11.453.310/0001-88  
 Certidão nº: 35877995/2022  
 Expedição: 23/10/2022, às 06:33:40  
 Validade: 21/04/2023 - 180 (cento e oitenta) dias, contados da data de sua expedição.

Certifica-se que **F O S EMPREENDIMENTO EIRELI (MATRIZ E FILIAIS)**, inscrito(a) no CNPJ sob o nº **11.453.310/0001-88**, **NÃO CONSTA** como inadimplente no Banco Nacional de Devedores Trabalhistas. Certidão emitida com base nos arts. 642-A e 883-A da Consolidação das Leis do Trabalho, acrescentados pelas Leis ns.º 12.440/2011 e 13.467/2017, e no Ato 01/2022 da CGJT, de 21 de janeiro de 2022. Os dados constantes desta Certidão são de responsabilidade dos Tribunais do Trabalho.

No caso de pessoa jurídica, a Certidão atesta a empresa em relação a todos os seus estabelecimentos, agências ou filiais.

A aceitação desta certidão condiciona-se à verificação de sua autenticidade no portal do Tribunal Superior do Trabalho na Internet (<http://www.tst.jus.br>).

Certidão emitida gratuitamente.

### INFORMAÇÃO IMPORTANTE

Do Banco Nacional de Devedores Trabalhistas constam os dados necessários à identificação das pessoas naturais e jurídicas inadimplentes perante a Justiça do Trabalho quanto às obrigações estabelecidas em sentença condenatória transitada em julgado ou em acordos judiciais trabalhistas, inclusive no concernente aos recolhimentos previdenciários, a honorários, a custas, a emolumentos ou a recolhimentos determinados em lei; ou decorrentes de execução de acordos firmados perante o Ministério Público do Trabalho, Comissão de Conciliação Prévia ou demais títulos que, por disposição legal, contiver força executiva.



MINISTÉRIO DO TRABALHO E PREVIDÊNCIA  
SUBSECRETARIA DE INSPEÇÃO DO TRABALHO

**CERTIDÃO**

**EMPREGADOR:** F O S EMPREENDIMENTO LTDA

**CNPJ:** 11.453.310/0001-88

**DATA E HORA DA EMISSÃO:** 21/12/2022 às 18h51

Conforme os registros administrativos da Relação Anual de Informações Sociais (RAIS) e do Cadastro Geral de Empregados e Desempregados (CAGED), recebidos e processados até o momento da emissão desta certidão, certifica-se que o empregador acima identificado **está desobrigado da cota legal para pessoas com deficiência ou beneficiários reabilitados da Previdência Social, prevista no art. 93 da Lei nº 8.213 de 1991.**

**Última competência processada do CAGED:** 11/2022

**Última competência processada da RAIS:** 2021

1. Esta certidão reflete tão somente os dados constantes dos registros administrativos da RAIS e do CAGED. Esses dados são declarados pelo próprio empregador, não havendo validação por parte da Subsecretaria de Inspeção do Trabalho.
2. Esta certidão não abrange autos de infração e decisões judiciais relativos à obrigação de preencher vagas com pessoas com deficiência ou beneficiários reabilitados da Previdência Social, conforme art. 93 da Lei nº 8.213 de 1991.
3. Esta certidão abrange todos os estabelecimentos do empregador.
4. A autenticidade desta certidão poderá ser confirmada no endereço <http://cdcit.mte.gov.br/inter/cdcit/verifica.seam> utilizando o código **4z2SvhQ**.



## CERTIDÃO SIMPLIFICADA

### Sistema Nacional de Registro de Empresas Mercantis - SINREM

Certificamos que as informações abaixo constam dos documentos arquivados nesta Junta Comercial e são vigentes na data da sua expedição.

|   |                            |   |   |
|---|----------------------------|---|---|
| Nome Empresarial: F O S EMPREENDIMENTO EIRELI   |                            |   | Protocolo: MAC2202348010                  |
| Natureza Jurídica: Empresa Individual de Responsabilidade Limitada (de Natureza Empresária)   |                            |   |   |
| NIRE (Sede)<br>21600079934  | CNPJ<br>11.453.310/0001-88 | Arquivamento do Ato Constitutivo<br>14/12/2009                                    | Início de Atividade<br>14/12/2009         |
| Endereço Completo<br>Rua DO PRADO, Nº 234, CENTRO - Passagem Franca/MA - CEP 65680-000  |                            |   |   |
| Objeto<br>COLETA DE RESIDUOS NAO-PERIGOSOS ATIVIDADES RELACIONADAS A ESGOTO, EXCETO A GESTAO DE REDES SERVICOS DE MANUTENCAO E REPARACAO MECANICA DE VEICULOS AUTOMOTORES SERVICOS DE ALINHAMENTO E BALANCEAMENTO DE VEICULOS AUTOMOTORES SERVICOS DE BORRACHARIA PARA VEICULOS AUTOMOTORES COMERCIO A VAREJO DE PECAS E ACESSORIOS NOVOS PARA VEICULOS COMERCIO A VAREJO DE PNEUMATICOS E CAMARAS-DE-A. CONSTRUCAO DE RODOVIAS E FERROVIAS OBRAS DE TERRAPLENAGEM CONSTRUCAO DE EDIFICIOS CONSTRUCAO DE INSTALACOES ESPORTIVAS E RECREATIVAS OBRAS DE URBANIZACAO - RUAS, PRACAS E CALCADAS OUTRAS OBRAS DE ENGENHARIA CIVIL NAO ESPECIFICADAS ANTERIORMENTE |                            |   |   |
| Capital<br>R\$ 400.000,00 (quatrocentos mil reais)<br>Capital Integralizado<br>R\$ 400.000,00 (quatrocentos mil reais)  |                            | Porte<br>EPP (Empresa de Pequeno Porte)   | Prazo de Duração<br>Indeterminado         |
| Titular<br>Nome<br>FLAVIO OLIVEIRA SILVA  | CPF<br>877.102.853-68      | Administrador<br>S  | Início do Mandato<br>23/02/2022           |
| Dados do Administrador<br>Nome<br>FLAVIO OLIVEIRA SILVA   | CPF<br>877.102.853-68      | Início do Mandato<br>18/02/2022   | Término do Mandato<br>Indeterminado       |
| Último Arquivamento<br>Data<br>08/06/2022   | Número<br>20220721017      | Ato/eventos<br>310 / 310 - OUTROS DOCUMENTOS DE INTERESSE DA EMPRESA / EMPRESARIO | Situação<br>ATIVA<br>Status<br>SEM STATUS |

Esta certidão foi emitida automaticamente em 09/12/2022, às 06:48:11 (horário de Brasília).  
Se impressa, verificar sua autenticidade no <https://www.empresafacil.ma.gov.br>, com o código GK12NSMY.



MAC2202348010

CARLOS ANDRÉ DE MORAES PEREIRA  
Secretário Geral

Handwritten signatures and initials in blue ink, including a circled number '26' and a signature that appears to be 'Moraes'.





## CERTIDÃO ESPECÍFICA

### Sistema Nacional de Registro de Empresas Mercantis - SINREM

Certificamos que as informações abaixo constam dos documentos arquivados nesta Junta Comercial e são vigentes na data da sua expedição.

| <b>Certificamos que F O S EMPREENDIMENTO EIRELI encontra-se registrada nesta Junta Comercial, como segue:</b> |             |   | <b>Protocolo:</b> MAC2202347980                        |
|---|-------------|---|--|
| <b>NIRE 21600079934</b><br><b>CNPJ 11.453.310/0001-88</b>   |             | <b>Situação</b><br>ATIVA<br><b>Status</b><br>SEM STATUS |  |
| <b>Endereço Completo DO PRADO, Nº 234, xxxxx, CENTRO - Passagem Franca/MA - CEP 65680-000</b>                 |             |   |  |
| <b>Arquivamentos Posteriores</b>  |             |   |  |
| Ato   | Número      | Data  | Descrição  |
| 310   | 20220721017 | 08/06/2022  | OUTROS DOCUMENTOS DE INTERESSE DA EMPRESA / EMPRESARIO |
| 002   | 20220588244 | 15/05/2022  | ALTERACAO DE NOME EMPRESARIAL                          |
| 310   | 20220450099 | 12/04/2022  | OUTROS DOCUMENTOS DE INTERESSE DA EMPRESA / EMPRESARIO |
| 002   | 20220250278 | 03/03/2022  | ALTERACAO DE DADOS (EXCETO NOME EMPRESARIAL)           |
| 223   | 20210760249 | 04/06/2021  | BALANCO  |
| 002   | 20210049340 | 21/01/2021  | ALTERACAO DE DADOS (EXCETO NOME EMPRESARIAL)           |
| 223   | 20200315048 | 04/05/2020  | BALANCO  |
| 903   | 20200500031 | 20/01/2020  | OUTROS   |
| 223   | 20191223360 | 27/11/2019  | BALANCO  |
| 002   | 20190008440 | 14/01/2019  | ALTERACAO DE DADOS (EXCETO NOME EMPRESARIAL)           |
| 002   | 21600079934 | 23/05/2018  | TRANSFORMACAO  |
| 002   | 20180335820 | 23/05/2018  | ENQUADRAMENTO DE EMPRESA DE PEQUENO PORTE              |
| 002   | 21600079934 | 23/05/2018  | ALTERACAO DE DADOS E DE NOME EMPRESARIAL               |
| 223   | 20180277359 | 03/04/2018  | BALANCO  |
| 223   | 20170263029 | 28/03/2017  | BALANCO  |
| 002   | 20160679648 | 07/12/2016  | CONSOLIDAÇÃO DE CONTRATO/ESTATUTO                      |
| 002   | 20160679648 | 07/12/2016  | ALTERACAO DE DADOS (EXCETO NOME EMPRESARIAL)           |
| 223   | 20160266572 | 11/04/2016  | BALANCO  |
| 223   | 20150006292 | 08/01/2015  | BALANCO  |
| 002   | 20140559922 | 08/10/2014  | ALTERACAO DE DADOS E DE NOME EMPRESARIAL               |
| 090   | 21200693244 | 14/12/2009  | CONTRATO   |

Esta certidão foi emitida automaticamente em 09/12/2022, às 06:49:09 (horário de Brasília).

Se impressa, verificar sua autenticidade no <https://www.empresafacil.ma.gov.br>, com o código **JFBN5ZXX**.



MAC2202347980

CARLOS ANDRÉ DE MORAES PEREIRA  
Secretário(a) Geral

Handwritten signatures and initials in blue ink, including a large signature and a circled number '27' with the name 'Moraes' written below it.



## Resultado da Consulta SINTEGRA/ICMS

## IDENTIFICAÇÃO

**CGC:** 11.453.310/0001-88 **Inscrição Estadual:** 12.324847-7  
**Razão Social:** F O S EMPREENDIMENTO EIRELI  
**Regime Apuração:** NORMAL

## ENDEREÇO

**Logradouro:** RUA DO PRADO  
**Número:** 234 **Complemento:**  
**Bairro:** CENTRO  
**Município:** PASSAGEM FRANCA **UF:** MA  
**CEP:** 65680000 **DDD:** **Telefone:** 34921032

## INFORMAÇÕES COMPLEMENTARES

**CNAE Principal:** 3811400 - COLETA DE RESÍDUOS NÃO-PERIGOSOS

## CNAEs Secundários

| Código  | Descrição CNAE  |
|---------|---|
| 4520006 | SERVIÇOS DE BORRACHARIA PARA VEÍCULOS AUTOMOTORES                       |
| 4530703 | COMÉRCIO A VAREJO DE PEÇAS E ACESSÓRIOS NOVOS PARA VEÍCULOS AUTOMOTORES |
| 3702900 | ATIVIDADES RELACIONADAS A ESGOTO, EXCETO A GESTÃO DE REDES              |
| 4299599 | OUTRAS OBRAS DE ENGENHARIA CIVIL NÃO ESPECIFICADAS ANTERIORMENTE        |
| 4120400 | CONSTRUÇÃO DE EDIFÍCIOS   |
| 4211101 | CONSTRUÇÃO DE RODOVIAS E FERROVIAS                                      |
| 4213800 | OBRAS DE URBANIZAÇÃO - RUAS, PRAÇAS E CALÇADAS                          |
| 4299501 | CONSTRUÇÃO DE INSTALAÇÕES ESPORTIVAS E RECREATIVAS                      |
| 4530705 | COMÉRCIO A VAREJO DE PNEUMÁTICOS E CÂMARAS-DE-AIR                       |
| 4313400 | OBRAS DE TERRAPLENAGEM  |
| 4520001 | SERVIÇOS DE MANUTENÇÃO E REPARAÇÃO MECÂNICA DE VEÍCULOS AUTOMOTORES     |
| 4520004 | SERVIÇOS DE ALINHAMENTO E BALANCEAMENTO DE VEÍCULOS AUTOMOTORES         |

**Situação Cadastral Vigente:** HABILITADO

**Data desta Situação Cadastral:** 19/12/2020

## OBRIGAÇÕES

**NFe a partir de (CNAE's):**

**EDF a partir de:** 01/01/2013, 01/01/2013, 01/01/2013,

**CTE a partir de:**

Observação: Os dados acima estão baseados em informações fornecidas pelo próprio contribuinte cadastrado. Não valem como certidão de sua efetiva existência de fato e de direito, não são oponíveis à Fazenda e nem excluem a responsabilidade tributária derivada de operações com ele ajustadas.

**Data da Consulta:** 03/12/2022

**Número da Consulta:**

[Nova Consulta](#) [Imprimir](#)

Desenvolvido pela Setfaz/COFEC - 2005-2013



Handwritten signatures and initials in blue ink, including a large signature and a circled '2A'.



ALVJUDONE-VNPF - 482022  
Código de validação: 6081C0A9A3

Número da guia: 22054901001383802.

## CERTIDÃO

C E R T I F I C O, na qualidade de Servidor Judicial que, dando buscas nos Livros de Distribuição de Feitos Cíveis, desta Comarca, verifiquei a INEXISTÊNCIA de DISTRIBUIÇÃO DE AÇÕES DE FALÊNCIA, CONCORDATA OU RECUPERAÇÃO JUDICIAL em desfavor de F O S EMPREEDIMENTO EIRELI, com CNPJ nº 11.453.310/0001-88, localizada na Rua do Prado, nº 234, Centro, Passagem Franca-MA, CEP: 65.680-000.

O referido é verdade e dou fé. PASSAGEM FRANCA-MA, 18 de NOVEMBRO de 2022. Eu, Maycon Lima de Almeida, Secretário Judicial Substituto, matrícula 164947, pesquisei, digitei, subscrevi e assino.

1. Esta certidão terá validade de sessenta (60) dias, conforme Art. 198 do Código de Normas da CGJ.
2. Esta certidão é emitida em uma única via, sem rasuras e mediante assinatura do servidor (art. 199 CN).

MAYCON LIMA DE ALMEIDA  
Técnico Judiciário - Apoio Téc. Administrativo  
Vara Única de Passagem Franca  
Matrícula 164947

Documento assinado. PASSAGEM FRANCA, 18/11/2022 09:36 (MAYCON LIMA DE ALMEIDA)



ALVJUDONE-VNPF - 482022 / Código: 6081C0A9A3  
Valide o documento em [www.tjma.jus.br/validadoc.php](http://www.tjma.jus.br/validadoc.php)

Antes de imprimir pense em sua responsabilidade com o meio ambiente.  
#ConsumoConsciente



## S DA S COELHO EIRELI

0051

RUA DO PRADO, 234 - CENTRO - CEP : 65680-000

PASSAGEM FRANCA / MA

CNPJ: 11.453.310/0001-88

I.E.: 123248477

Local de Registro: Jucema

Data do Registro: 14/12/2009

Nº do Registro: 21600079934

Período Movimento: JANEIRO/2021 a DEZEMBRO/2021

FOLHA : 0001

## ÍNDICE DE LÍQUIDEZ

## ÍNDICE DE LÍQUIDEZ GERAL

$$\text{ILG} = \frac{\text{Ativo Circulante} + \text{Realizável a Longo Prazo}}{\text{Passivo Circulante} + \text{Passivo não Circulante}} \quad \text{ILG} = \frac{1.810.428,05}{26.253,44} \quad \text{ILG : } 68,9597$$

## ÍNDICE DE LÍQUIDEZ CORRENTE

$$\text{ILC} = \frac{\text{Ativo Circulante}}{\text{Passivo Circulante}} \quad \text{ILC} = \frac{1.645.303,66}{26.253,44} \quad \text{ILC : } 62,67$$

## ÍNDICE DE LÍQUIDEZ SECA

$$\text{ILS} = \frac{\text{Ativo Circulante} - \text{Estoque}}{\text{Passivo Circulante}} \quad \text{ILS} = \frac{1.475.303,66}{26.253,44} \quad \text{ILS : } 56,1947$$

## ÍNDICE DE LÍQUIDEZ IMEDIATA

$$\text{ILI} = \frac{\text{Disponível}}{\text{Passivo Circulante}} \quad \text{ILI} = \frac{1.431.270,92}{26.253,44} \quad \text{ILI : } 54,5175$$



PASSAGEM FRANCA/MA, 31 de DEZEMBRO de 2021

ISAIAS ANRAFEL SÁ COUTINHO FERREIRA BEZERRA  
CONTADOR  
C.P.F. :042.679.183-50 RG : 0284297520040SSP/MA  
C.R.C. :012773/O

FLAVIO OLIVEIRA SILVA  
401 Titular Pessoa Fisica  
C.P.F. :877.102.853-68  
R.G. :0676820020189SES/MA

S DA S COELHO EIRELI

0051

RUA DO PRADO, 234 - CENTRO - CEP : 65680-000

PASSAGEM FRANCA / MA

CNPJ: 11.453.310/0001-88

I.E.: 123248477

Local de Registro: Jucema

Data do Registro: 14/12/2009

Nº do Registro: 21600079934

Período Movimento: JANEIRO/2021 a DEZEMBRO/2021

FOLHA : 0002

## ÍNDICE DE ESTRUTURA DO ATIVO

## ÍNDICE DE PARTICIPAÇÃO DO DISPONÍVEL

|       |                  |              |       |        |
|-------|------------------|--------------|-------|--------|
| IPD = | Disponível       | 1.431.270,92 |       |        |
|       | Ativo Circulante | 1.645.303,66 | IPD : | 0,8699 |

## ÍNDICE DE PARTICIPAÇÃO DOS ESTOQUES

|       |                  |              |       |        |
|-------|------------------|--------------|-------|--------|
| IPE = | Estoque          | 170.000,00   |       |        |
|       | Ativo Circulante | 1.645.303,66 | IPE : | 0,1033 |

## ÍNDICE DE PARTICIPAÇÃO DO ATIVO CIRCULANTE

|        |                  |              |        |        |
|--------|------------------|--------------|--------|--------|
| IPAC = | Ativo Circulante | 1.645.303,66 |        |        |
|        | Ativo            | 2.084.341,25 | IPAC : | 0,7894 |

## ÍNDICE DE PARTICIPAÇÃO DE CREDORES

|       |                  |              |       |        |
|-------|------------------|--------------|-------|--------|
| IPC = | Fornecedores     | 7.308,47     |       |        |
|       | Ativo Circulante | 1.645.303,66 | IPC : | 0,0044 |



Handwritten signatures and initials in blue ink, including a large signature and a circled number '31'.

PASSAGEM FRANCA/MA, 31 de DEZEMBRO de 2021

ISAIAS ANRAFEL SÁ COUTINHO FERREIRA BEZERRA  
CONTADOR  
C.P.F. :042.679.183-50 RG : 0284297520040SSP/MA  
C.R.C. :012773/O

FLAVIO OLIVEIRA SILVA  
401 Titular Pessoa Física  
C.P.F. :877.102.853-68  
R.G. :0676820020189SES/MA

## S DA S COELHO EIRELI

RUA DO PRADO, 234 - CENTRO - CEP : 65680-000

PASSAGEM FRANCA / MA

CNPJ: 11.453.310/0001-88

I.E.: 123248477

Local de Registro: Jucema

Data do Registro: 14/12/2009

Período Movimento: JANEIRO/2021 a DEZEMBRO/2021



0051

Nº do Registro: 21600079934

FOLHA : 0003

## ÍNDICE DE ESTRUTURA DO PASSIVO

## ÍNDICE DE VARIAÇÃO DOS RECURSOS PRÓPRIOS

|        |  |        |                                     |        |        |
|--------|--|--------|-------------------------------------|--------|--------|
| IVRP = | $\frac{\text{Patrimônio Líquido}}{\text{Patrimônio Líquido Anterior}}$ | IVRP = | $\frac{2.058.087,81}{2.033.069,04}$ | IVRP : | 1,0123 |
|--------|--|--------|-------------------------------------|--------|--------|

## ÍNDICE DE PARTICIPAÇÃO DO E.L.P.

|         |   |         |                             |         |            |
|---------|---|---------|-----------------------------|---------|------------|
| IPELP = | $\frac{\text{Patrimônio Líquido}}{\text{Passivo não Circulante}}$ | IPELP = | $\frac{2.058.087,81}{0,00}$ | IPELP : | 2058087,81 |
|---------|---|---------|-----------------------------|---------|------------|

## ÍNDICE DE PARTICIPAÇÃO DO EXIGÍVEL TOTAL

|        |   |        |                                  |        |         |
|--------|---|--------|----------------------------------|--------|---------|
| IPET = | $\frac{\text{Patrimônio Líquido}}{\text{Passivo Circulante}}$ | IPET = | $\frac{2.058.087,81}{26.253,44}$ | IPET : | 78,3931 |
|--------|---|--------|----------------------------------|--------|---------|

## ÍNDICE DE PARTICIPAÇÃO DO PASSIVO

|       |  |       |                                     |       |        |
|-------|--|-------|-------------------------------------|-------|--------|
| IPP = | $\frac{\text{Patrimônio Líquido}}{\text{Passivo}}$ | IPP = | $\frac{2.058.087,81}{2.084.341,25}$ | IPP : | 0,9874 |
|-------|--|-------|-------------------------------------|-------|--------|

## ÍNDICE DE CAPITAL DE GIRO

## CAPITALIZAÇÃO

|     |  |     |                                       |     |         |
|-----|--|-----|---------------------------------------|-----|---------|
| C = | $\frac{\text{Patrimônio Líquido} * 100}{\text{Ativo}}$ | C = | $\frac{205.808.781,00}{2.084.341,25}$ | C : | 98,7404 |
|-----|--|-----|---------------------------------------|-----|---------|

## IMOBILIZAÇÃO DO CAPITAL PRÓPRIO

|      |  |      |                                      |      |        |
|------|--|------|--------------------------------------|------|--------|
| IC = | $\frac{\text{Ativo Imobilizado} * 100}{\text{Patrimônio Líquido}}$ | IC = | $\frac{25.135.423,00}{2.058.087,81}$ | IC : | 12,213 |
|------|--|------|--------------------------------------|------|--------|

## LÍQUIDEZ DOS RECURSOS PRÓPRIOS

|       |  |       |                                     |       |        |
|-------|--|-------|-------------------------------------|-------|--------|
| LRP = | $\frac{\text{Capital de Giro}}{\text{Patrimônio Líquido}}$ | LRP = | $\frac{1.645.303,66}{2.058.087,81}$ | LRP : | 0,7994 |
|-------|--|-------|-------------------------------------|-------|--------|

PASSAGEM FRANCA/MA, 31 de DEZEMBRO de 2021

ISAIAS ANRAFEL SÁ COUTINHO FERREIRA BEZERRA  
CONTADOR  
C.P.F. :042.679.183-50 RG : 0284297520040SSP/MA  
C.R.C. :012773/O

FLAVIO OLIVEIRA SILVA  
401 Titular Pessoa Física  
C.P.F. :877.102.853-68  
R.G. :0676820020189SES/MA



**S DA S COELHO EIRELI**

0051

RUA DO PRADO, 234 - CENTRO - CEP : 65680-000

PASSAGEM FRANCA / MA

CNPJ: 11.453.310/0001-88

I.E.: 123248477

Local de Registro: Jucema

Data do Registro: 14/12/2009

Nº do Registro: 21600079934

Período Movimento: JANEIRO/2021 a DEZEMBRO/2021

FOLHA : 0004

**ÍNDICE DE ENDIVIDAMENTO****ÍNDICE DE ENDIVIDAMENTO GERAL**

$$\text{IEG} = \frac{\text{Passivo Circulante} + \text{Passivo não Circulante}}{\text{Ativo}} = \frac{26.253,44}{2.084.341,25} \quad \text{IEG} : \quad 0,0126$$

**ÍNDICE DE ENDIVIDAMENTO CORRENTE**

$$\text{IEC} = \frac{\text{Passivo Circulante}}{\text{Ativo}} = \frac{26.253,44}{2.084.341,25} \quad \text{IEC} : \quad 0,0126$$

**ÍNDICE DE CAPITAL DE TERCEIROS**

$$\text{ICT} = \frac{\text{Passivo Circulante} + \text{Passivo não Circulante}}{\text{Patrimônio Líquido}} = \frac{26.253,44}{2.058.087,81} \quad \text{ICT} : \quad 0,0128$$



PASSAGEM FRANCA/MA, 31 de DEZEMBRO de 2021

ISAIAS ANRAFEL SÁ COUTINHO FERREIRA BEZERRA  
CONTADOR  
C.P.F. :042.679.183-50 RG : 0284297520040SSP/MA  
C.R.C. :012773/O

FLAVIO OLIVEIRA SILVA  
401 Titular Pessoa Física  
C.P.F. :877.102.853-68  
R.G. :0676820020189SES/MA



OK

~~OK~~

JJ 34

Receber

9





PASSAGEM FRANCA/MA, 31 de DEZEMBRO de 2021

ISAIAS ANRAFEL SÁ COUTINHO FERREIRA BEZERRA  
CONTADOR  
C.P.F. :042.679.183-50 RG : 0284297520040SSP/MA  
C.R.C. :012773/O

FLAVIO OLIVEIRA SILVA  
401 Titular Pessoa Fisica  
C.P.F. :877.102.853-68  
R.G. :0676820020189SES/MA

*[Handwritten signatures and marks]*

*[Signature]* *[Signature]* *(35)* *moreira*

*[Signature]* *[Signature]* *[Signature]*



**NOTAS EXPLICATIVAS****S DA S COELHO EIRELI**

FOLHA: 7

RUA DO PRADO, 234 - CENTRO - CEP : 65680-000

PASSAGEM FRANCA / MA

CNPJ: 11.453.310/0001-88

Local de Registro: JUCEMA

Inscrição Estadual: 123248477

Data de Registro: 14/12/2009

Nº do Registro: 21600079934

Conforme dermina a Resolução do CFC No. 1.296/10 (NBC - TG - 03) Demonstração do Fluxo de Caixa e Resolução do CFC No. 1.376/11 (NBC TG 26) - Apresentação Demonstrações Contabeis, os valores contabilizados neste sub-grupo representam medas em caixa e deposito avista em conta bancaria , bem como os recursos que possuem as mesma característica de liquidez de caixa e de disponibilidade imediata ou ate 90 (noventa) dias e que estão sujeitos a insignificante risco de mudança de valor, podendo ate mesmo sendo integralizado no capital social..

- I - Foi-se adotado o Regime de Competência para apropriação das receitas e das despesas;
- II - As receitas são apuradas de acordo as notas fiscais emitidas pelo responsavel legal da empresa;
- III - As despesas são escrituradas através de Notas Fiscais e Recibos de posse do responsavel legal;

ISAIAS ANRAFEL SÁ COUTINHO FERREIRA BEZERRA  
CONTADOR  
C.P.F. :042.679.183-50 RG : 0284297520040SSP/MA  
C.R.C. :MA-012773/O

FLAVIO OLIVEIRA SILVA  
401 Titular Pessoa Fisica  
C.P.F. :877.102.853-68  
R.G. :0676820020189SES/MA



Handwritten signatures and initials in blue ink, including a large signature on the right and several smaller ones below it.



## ASSINATURA ELETRÔNICA

Certificamos que o ato da empresa S. DA S. COELHO EIRELI consta assinado digitalmente por:

| IDENTIFICAÇÃO DO(S) ASSINANTE(S) |   |
|----------------------------------|---|
| CPF/CNPJ                         | Nome  |
| 04267918350                      | ISAIAS ANRADEL SA COUTINHO FERREIRA BEZERRA |
| 87710285368                      | FLAVIO OLIVEIRA SILVA                       |

**JUCEMA**

CERTIFICO O REGISTRO EM 12/04/2022 17:24 SOB Nº 20220450099.  
PROTOCOLO: 220450099 DE 12/04/2022.  
CÓDIGO DE VERIFICAÇÃO: 12204669126. CNPJ DA SEDE: 11453310000188.  
NIRE: 21600079934. COM EFEITOS DO REGISTRO EM: 12/04/2022.  
S. DA S. COELHO EIRELI

LARISSA ROCHA DA SILVA  
SECRETÁRIA-GERAL  
[www.empresafacil.ma.gov.br](http://www.empresafacil.ma.gov.br)

A validade deste documento, se impresso, fica sujeito à comprovação de sua autenticidade nos respectivos portais, informando seus respectivos códigos de verificação.

DADOS DAS ASSINATURAS



Entidade: S DA S COELHO EIRELI  
 Período da Escrituração: 01/01/2021 a 31/12/2021 CNPJ: 11.453.310/0001-88  
 Número de Ordem do Livro: 4

Dados das Assinaturas da Escrituração

|                                   |  |
|-----------------------------------|--|
| Qualificação do Assinante         | Pessoa Jurídica (e-CNPJ ou e-PJ)                 |
| Tipo do Certificado               | Pessoa Jurídica                                  |
| CPF / CNPJ                        | 877.102.853-68                                   |
| Nº de Série do Certificado        | 295521840194389313793825604842948666861727630442 |
| Nome do Signatário                | S DA S COELHO EIRELI:11453310000188              |
| Autoridade Certificadora Emissora | AC DIGITALSIGN RFB G3                            |
| Validade                          | 16/03/2022 a 16/03/2023                          |



|                                   |   |
|-----------------------------------|---|
| Qualificação do Assinante         | Contador  |
| Tipo do Certificado               | Pessoa Física   |
| CPF / CNPJ                        | 042.679.183-50  |
| Nº de Série do Certificado        | 497899090085349477994931019219946323636077585220        |
| Nome do Signatário                | ISAIAS ANRAFEL SA COUTINHO FERREIRA BEZERRA:04267918350 |
| Autoridade Certificadora Emissora | AC DIGITALSIGN RFB G2                                   |
| Validade                          | 10/08/2021 a 10/08/2022                                 |

Handwritten signatures and initials in blue ink, including a large signature on the right and several smaller ones below.





MINISTÉRIO DA FAZENDA  
SECRETARIA DA RECEITA FEDERAL DO BRASIL  
SISTEMA PÚBLICO DE ESCRITURAÇÃO DIGITAL – Sped

Versão: 9.0.0

### RECIBO DE ENTREGA DE ESCRITURAÇÃO CONTÁBIL DIGITAL

#### IDENTIFICAÇÃO DO TITULAR DA ESCRITURAÇÃO

|   |                                   |
|---|-----------------------------------|
| <b>NIRE</b><br>21600079934                      | <b>CNPJ</b><br>11.453.310/0001-88 |
| <b>NOME EMPRESARIAL</b><br>S DA S COELHO EIRELI |                                   |

#### IDENTIFICAÇÃO DA ESCRITURAÇÃO

|   |   |
|---|---|
| <b>FORMA DA ESCRITURAÇÃO CONTÁBIL</b><br>Livro Diário   | <b>PERÍODO DA ESCRITURAÇÃO</b><br>01/01/2021 a 31/12/2021 |
| <b>NATUREZA DO LIVRO</b><br>LIVRO DIARIO  | <b>NÚMERO DO LIVRO</b><br>4                               |
| <b>IDENTIFICAÇÃO DO ARQUIVO (HASH)</b><br>A7.CD.CD.61.9C.2B.8E.C0.8D.19.8F.DE.19.D7.48.CA.74.3D.46.F8 |   |

#### ESTE LIVRO FOI ASSINADO COM OS SEGUINTE CERTIFICADOS DIGITAIS:

| QUALIFICAÇÃO DO SIGNATARIO       | CPF/CNPJ       | NOME  | Nº SÉRIE DO CERTIFICADO                                  | VALIDADE                   | RESPONSÁVEL LEGAL |
|----------------------------------|----------------|---|--|----------------------------|-------------------|
| Pessoa Jurídica (e-CNPJ ou e-PJ) | 11453310000188 | S DA S COELHO EIRELI:11453310000188                     | 295521840194389313<br>793825604842948666<br>861727630442 | 16/03/2022 a<br>16/03/2023 | Sim               |
| Contador                         | 04267918350    | ISAIAS ANRAFEL SA COUTINHO FERREIRA BEZERRA:04267918350 | 497899090085349477<br>994931019219946323<br>636077585220 | 10/08/2021 a<br>10/08/2022 | Não               |

#### NÚMERO DO RECIBO:

A7.CD.CD.61.9C.2B.8E.C0.8D.19.8F.D  
E.19.D7.48.CA.74.3D.46.F8-5

Escrituração recebida via Internet  
pelo Agente Receptor SERPRO  
em 11/04/2022 às 20:02:47  
50.C9.04.F8.21.A7.73.93  
D3.19.75.5F.3B.25.62.C2

Considera-se autenticado o livro contábil a que se refere este recibo, dispensando-se a autenticação de que trata o art. 39 da Lei nº 8.934/1994. Este recibo comprova a autenticação.

BASE LEGAL: Decreto nº 1.800/1996, com a alteração do Decreto nº 8.683/2016, e arts. 39, 39-A, 39-B da Lei nº 8.934/1994 com a alteração da Lei Complementar nº 1247/2014.

## BALANÇO PATRIMONIAL



Entidade: S DA S COELHO EIRELI  
 Período da Escrituração: 01/01/2021 a 31/12/2021 CNPJ: 11.453.310/0001-88  
 Número de Ordem do Livro: 4  
 Período Selecionado: 01 de Janeiro de 2021 a 31 de Dezembro de 2021



| Descrição                                | Nota | Saldo Inicial    | Saldo Final      |
|--|------|------------------|------------------|
| ATIVO                                    |      | R\$ 2.074.962,91 | R\$ 2.084.341,25 |
| CIRCULANTE                               |      | R\$ 1.668.123,47 | R\$ 1.645.303,66 |
| DISPONIVEL                               |      | R\$ 1.554.120,43 | R\$ 1.431.270,92 |
| CAIXA                                    |      | R\$ 1.553.487,37 | R\$ 1.424.699,07 |
| CAIXA MATRIZ                             |      | R\$ 1.553.487,37 | R\$ 1.424.699,07 |
| BANCOS CONTA MOVIMENTO                   |      | R\$ 633,06       | R\$ 1,85         |
| BANCO DO BRASIL                          |      | R\$ 633,06       | R\$ 1,85         |
| (-) APLICAÇÕES FINANCEIRAS               |      | R\$ (0,00)       | R\$ 6.570,00     |
| (-) FUNDOS DE INVESTIMENTOS(POUPANÇA)    |      | R\$ (0,00)       | R\$ 6.570,00     |
| CREDITOS                                 |      | R\$ 24.003,04    | R\$ 44.032,74    |
| CONTAS A RECEBER                         |      | R\$ 24.003,04    | R\$ 44.032,74    |
| DUPLICATAS A RECEBER                     |      | R\$ 24.003,04    | R\$ 44.032,74    |
| ESTOQUES                                 |      | R\$ 90.000,00    | R\$ 170.000,00   |
| ESTOQUES DE MERCADORIAS                  |      | R\$ 90.000,00    | R\$ 170.000,00   |
| EST DE MERCA APLICADA NA PREST DE SERVIÇ |      | R\$ 90.000,00    | R\$ 170.000,00   |
| ATIVO NAO CIRCULANTE                     |      | R\$ 406.839,44   | R\$ 439.037,59   |
| NAO CIRCULANTE                           |      | R\$ 62.769,17    | R\$ 22.558,97    |
| CONTAS A RECEBER                         |      | R\$ 62.769,17    | R\$ 22.558,97    |
| DUPLICATAS A RECEBER                     |      | R\$ 62.769,17    | R\$ 22.558,97    |
| INVESTIMENTOS                            |      | R\$ 165.124,39   | R\$ 165.124,39   |
| PARTICIPAÇÃO SOCIETARIAS                 |      | R\$ 165.124,39   | R\$ 165.124,39   |
| APLICAÇÕES A L PRAZO                     |      | R\$ 165.124,39   | R\$ 165.124,39   |
| IMOBILIZADO                              |      | R\$ 178.945,88   | R\$ 251.354,23   |
| IMOBILIZADO EM USO                       |      | R\$ 388.695,27   | R\$ 468.695,27   |
| VEICULOS                                 |      | R\$ 70.000,00    | R\$ 70.000,00    |
| MOVEIS E UTENSILIOS                      |      | R\$ 198.224,69   | R\$ 198.224,69   |
| TERRENOS                                 |      | R\$ 120.470,58   | R\$ 200.470,58   |
| (-) DEPRECIACÕES ACUMULADAS              |      | R\$ (209.749,39) | R\$ (217.341,04) |
| (-) (-) DEPREC. ACUMULADAS DE VEICULOS   |      | R\$ (16.000,00)  | R\$ (19.200,00)  |
| (-) (-) DEPREC. ACUM. MOV. E UTENSILIOS  |      | R\$ (43.916,46)  | R\$ (48.308,11)  |
| (-) (-) DEPREC. ACUM. BENS IMOVEIS       |      | R\$ (149.832,93) | R\$ (149.832,93) |
| PASSIVO                                  |      | R\$ 2.074.962,91 | R\$ 2.084.341,25 |
| CIRCULANTE                               |      | R\$ 41.893,87    | R\$ 26.253,44    |
| FORNECEDORES GERAIS                      |      | R\$ 23.808,47    | R\$ 7.308,47     |
| FORNECEDORES                             |      | R\$ 23.808,47    | R\$ 7.308,47     |
| FORNECEDORES GERAIS                      |      | R\$ 23.808,47    | R\$ 7.308,47     |
| OBRIGAÇÕES TRABALHISTAS                  |      | R\$ 16.975,80    | R\$ 17.638,00    |
| OBRIGAÇÕES COM PESSOAL                   |      | R\$ 13.075,00    | R\$ 15.820,00    |
| SALARIOS A PAGAR                         |      | R\$ 10.175,00    | R\$ 12.120,00    |
| HONORARIOS A PAGAR                       |      | R\$ 800,00       | R\$ 1.100,00     |
| HONORARIOS ADVOGADO A PAGAR              |      | R\$ 800,00       | R\$ 1.100,00     |
| HONORARIOS ENGENHEIRO CIVIL A PAGAR      |      | R\$ 1.300,00     | R\$ 1.500,00     |
| ENCARGOS SOCIAS A RECOLHER               |      | R\$ 3.900,80     | R\$ 1.818,00     |
| INSS A RECOLHER                          |      | R\$ 798,40       | R\$ 909,00       |
| FGTS A RECOLHER                          |      | R\$ 798,40       | R\$ 909,00       |
| CONTRIBUIÇÕES SINDICAIS A RECOLHER       |      | R\$ 2.304,00     | R\$ 0,00         |
| OUTRAS OBRIGAÇÕES                        |      | R\$ 1.109,60     | R\$ 1.306,97     |
| CONTAS A PAGAR                           |      | R\$ 1.109,60     | R\$ 1.306,97     |
| SERV. DE TELECOMUNICACOES                |      | R\$ 469,50       | R\$ 525,89       |
| AGUA E ESGOTO APAGAR                     |      | R\$ 150,00       | R\$ 172,88       |
| ENERGIA ELETRICA A PAGAR                 |      | R\$ 490,10       | R\$ 608,20       |
| PATRIMONIO LIQUIDO                       |      | R\$ 2.033.069,04 | R\$ 2.058.087,81 |
| CAPITAL SOCIAL                           |      | R\$ 400.000,00   | R\$ 400.000,00   |
| CAPITAL SOCIAL SUBSCRITO                 |      | R\$ 400.000,00   | R\$ 400.000,00   |
| CAPITAL SOCIAL                           |      | R\$ 400.000,00   | R\$ 400.000,00   |
| LUCRO OU PREJUIZO NO EXERCICIO           |      | R\$ 1.434.147,48 | R\$ 1.459.166,25 |
| LUCRO NO EXERCICIO                       |      | R\$ 1.434.147,48 | R\$ 1.459.166,25 |
| LUCRO NO PERIODO                         |      | R\$ 1.434.147,48 | R\$ 1.459.166,25 |
| RESERVAS DE LUCROS                       |      | R\$ 198.921,56   | R\$ 198.921,56   |
| RESERVAS DE LUCROS                       |      | R\$ 198.921,56   | R\$ 198.921,56   |
| RESERVA PARA CONTINGENCIA                |      | R\$ 127.145,36   | R\$ 127.145,36   |
| RESERVA ESTATUTARIA                      |      | R\$ 30.520,00    | R\$ 30.520,00    |
| RESERVA LEGAL                            |      | R\$ 30.000,00    | R\$ 30.000,00    |
| RESERVA PATRIMONIAL                      |      | R\$ 11.256,20    | R\$ 11.256,20    |

*[Handwritten signatures and initials in blue ink]*

Este documento é parte integrante de escrituração cuja autenticação se comprova pelo recibo de número A7.CD.CD.61.9C.2B.8E.C0.8D.19.8F.DE.19.D7.48.CA.74.3D.46.F8-5, nos termos do Decreto nº 8.683/2016.

Este relatório foi gerado pelo Sistema Público de Escrituração Digital – Sped

Versão 9.0.0 do Visualizador



## DEMONSTRAÇÃO DE RESULTADO DO EXERCÍCIO



Entidade: S DA S COELHO EIRELI

Período da Escrituração: 01/01/2021 a 31/12/2021

CNPJ: 11.453.310/0001-88

Número de Ordem do Livro: 4

Período Selecionado: 01 de Janeiro de 2021 a 31 de Dezembro de 2021

| Descrição                                | Nota | Saldo anterior   | Saldo atual      |
|--|------|------------------|------------------|
| (=) RECEITA BRUTA                        |      | R\$ 1.680.584,82 | R\$ 809.706,87   |
| SERVICOS PRESTADOS                       |      | R\$ 1.680.584,82 | R\$ 809.706,87   |
| (-) (=) CUSTOS                           |      | R\$ (83.165,00)  | R\$ (235.000,00) |
| (-) CUSTO DAS MERCADORIAS VENDIDAS (CMV) |      | R\$ (83.165,00)  | R\$ (235.000,00) |
| (-) (=) DESPESAS OPERACIONAIS            |      | R\$ (347.962,12) | R\$ (549.688,10) |
| (-) SALARIOS                             |      | R\$ (122.100,00) | R\$ (145.440,00) |
| (-) FGTS                                 |      | R\$ (0,00)       | R\$ (10.908,00)  |
| (-) INSS                                 |      | R\$ (0,00)       | R\$ (10.908,00)  |
| (-) HONORARIO ADVOGADO                   |      | R\$ (9.600,00)   | R\$ (13.200,00)  |
| (-) ENGENHEIRO                           |      | R\$ (15.600,00)  | R\$ (18.000,00)  |
| (-) TELEFONE                             |      | R\$ (5.472,05)   | R\$ (6.063,75)   |
| (-) ENERGIA ELETRICA                     |      | R\$ (5.692,92)   | R\$ (6.969,42)   |
| (-) HONORARIOS CONTABEIS                 |      | R\$ (9.600,00)   | R\$ (13.200,00)  |
| (-) AGUA E ESGOTO                        |      | R\$ (1.800,00)   | R\$ (1.978,78)   |
| (-) DESPESAS COM DEPRECIACAO             |      | R\$ (72.094,00)  | R\$ (7.591,65)   |
| (-) ISS                                  |      | R\$ (84.029,24)  | R\$ (14.844,63)  |
| (-) CONTRIBUICAO SOCIAL                  |      | R\$ (0,00)       | R\$ (6.558,63)   |
| (-) IRPJ - IMPOSTO DE RENDA PJ           |      | R\$ (20.167,01)  | R\$ (6.194,26)   |
| (-) MATERIAL DE LIMPEZA                  |      | R\$ (0,00)       | R\$ (53.000,00)  |
| (-) MENSALIDADE DE INTERNET              |      | R\$ (0,00)       | R\$ (3.000,00)   |
| (-) MATERIAL DE ESCRITORIO               |      | R\$ (0,00)       | R\$ (20.000,00)  |
| (-) DESPESAS DIVERSAS                    |      | R\$ (0,00)       | R\$ (210.000,00) |
| (-) TARIFAS BANCARIAS                    |      | R\$ (1.806,90)   | R\$ (1.830,98)   |
| RESULTADO LIQUIDO DO EXERCICIO           |      | R\$ 1.249.457,70 | R\$ 25.018,77    |

Este documento é parte integrante de escrituração cuja autenticação se comprova pelo recibo de número A7.CD.CD.61.9C.2B.8E.C0.8D.19.8F.DE.19.D7.48.CA.74.3D.46.F8-5, nos termos do Decreto nº 8.683/2016.

Este relatório foi gerado pelo Sistema Público de Escrituração Digital – Sped

Versão 9.0.0 do Visualizador

Página 1 de 1



TERMOS DE ABERTURA E ENCERRAMENTO



Entidade: S DA S COELHO EIRELI  
 Período da Escrituração: 01/01/2021 a 31/12/2021 CNPJ: 11.453.310/0001-88  
 Número de Ordem do Livro: 4  
 Período Selecionado: 01 de Janeiro de 2021 a 31 de Dezembro de 2021

TERMO DE ABERTURA

Nome Empresarial S DA S COELHO EIRELI  
 NIRE 21600079934  
 CNPJ 11.453.310/0001-88  
 Número de Ordem 4  
 Natureza do Livro LIVRO DIARIO  
 Município PASSAGEM FRANCA  
 Data do arquivamento dos atos constitutivos 14/12/2009  
 Data de arquivamento do ato de conversão de sociedade simples em sociedade empresária  
 Data de encerramento do exercício social 31/12/2021  
 Quantidade total de linhas do arquivo digital 3523



TERMO DE ENCERRAMENTO

Nome Empresarial S DA S COELHO EIRELI  
 Natureza do Livro LIVRO DIARIO  
 Número de ordem 4  
 Quantidade total de linhas do arquivo digital 3523  
 Data de inicio 01/01/2021  
 Data de término 31/12/2021

Este documento é parte integrante de escrituração cuja autenticação se comprova pelo recibo de número A7.CD.CD.61.9C.2B.8E.C0.8D.19.8F.DE.19.D7.48.CA.74.3D.46.F8-5, nos termos do Decreto nº 8.683/2016.

Este relatório foi gerado pelo Sistema Público de Escrituração Digital – Sped  
 Versão 9.0.0 do Visualizador

**D. F. C. (Método Direto)****F O S EMPREENDIMENTO EIRELI**

0051

RUA DO PRADO, 234 - CENTRO - CEP : 65680-000

PASSAGEM FRANCA / MA

CNPJ: 11.453.310/0001-88

Incrição Estadual: 123248477

Local de Registro: Jucema

Data do Registro: 14/12/2009

Nº do Registro: 21600079934

Período Movimento: JANEIRO/2021 a DEZEMBRO/2021

FOLHA: 1

| MÉTODO DIRETO   | VALOR             |
|---|-------------------|
| <b>Das Atividades Operacionais</b>                              |                   |
| (+) Recebimento de Clientes e outros                            | 809.706,87        |
| 3.01.01.02.0001 - SERVIÇOS PRESTADOS                            | 809.706,87        |
| (-) Pagamento a Fornecedores                                    | 16.500,00         |
| 2.01.01.01.0001 - FORNECEDORES GERAIS                           | 16.500,00         |
| (-) Pagamento a Funcionários                                    | 143.495,00        |
| 2.01.02.01.0001 - SALARIOS A PAGAR                              | 143.495,00        |
| (-) Recolhimentos ao governo                                    | 10.797,40         |
| 2.01.02.02.0001 - INSS A RECOLHER                               | 10.797,40         |
| (-) Pagamentos a credores diversos                              | 0,00              |
| (=) Disponibilidades geradas pelas atividades operacionais      | <b>638.914,47</b> |
| <b>Das Atividades de Investimentos</b>                          |                   |
| (+) Recebimento de Venda de Imobilizado                         | 0,00              |
| (+) Recebimento de Dividendos                                   | 0,00              |
| (-) Aquisição de Ativo Permanente                               | 0,00              |
| (=) Disponibilidades geradas pelas atividades de investimentos  | <b>0,00</b>       |
| <b>Das Atividades de Financiamentos</b>                         |                   |
| (+) Novos Empréstimos   | 0,00              |
| (+) Emissão de Debêntures                                       | 0,00              |
| (+) Integralização de Capital                                   | 0,00              |
| (-) Amortização de Empréstimos                                  | 0,00              |
| (-) Pagamento de Dividendos                                     | 0,00              |
| (=) Disponibilidades geradas pelas atividades de financiamentos | <b>0,00</b>       |
| <b>Aumento/Diminuição nas Disponibilidades</b>                  |                   |
| (=) Disponibilidades no Início do Período                       | 1.554.120,43      |
| (=) Disponibilidades no Período                                 | 638.914,47        |
| (=) Disponibilidades no Final do Período                        | 2.193.034,90      |

PASSAGEM FRANCA / MA, 02 de Janeiro de 2022

ISAIAS ANRAFEL SÁ COUTINHO FERREIRA BEZERRA

Contador

C.P.F.: 042.679.183-50

R.G. : 0284297520040SSP/M

C.R.C.: MA-012773/O

FLAVIO OLIVEIRA SILVA

401 Titular Pessoa Física

C.P.F.: 877.102.853-68

R.G.: 0676820020189SES/M/



## ASSINATURA ELETRÔNICA

Certificamos que o ato da empresa F O S EMPREENDIMENTO EIRELI consta assinado digitalmente por:

| IDENTIFICAÇÃO DO(S) ASSINANTE(S) |   |
|----------------------------------|---|
| CPF/CNPJ                         | Nome  |
| 04267918350                      | ISAIAS ANRADEL SA COUTINHO FERREIRA BEZERRA |
| 87710285368                      | FLAVIO OLIVEIRA SILVA                       |

**JUCEMA**

CERTIFICO O REGISTRO EM 08/06/2022 10:26 SOB N° 20220721017.  
PROTOCOLO: 220721017 DE 08/06/2022.  
CÓDIGO DE VERIFICAÇÃO: 12207317905. CNPJ DA SEDE: 11453310000188.  
NIRE: 21600079934. COM EFEITOS DO REGISTRO EM: 08/06/2022.  
F O S EMPREENDIMENTO EIRELI

RICARDO DINIZ DIAS  
SECRETÁRIO-GERAL  
[www.empresafacil.ma.gov.br](http://www.empresafacil.ma.gov.br)





## CONSELHO REGIONAL DE CONTABILIDADE DO MARANHÃO

### CERTIDÃO DE REGULARIDADE PROFISSIONAL

O **CONSELHO REGIONAL DE CONTABILIDADE DO MARANHÃO** CERTIFICA que o profissional identificado no presente documento encontra-se em situação **REGULAR** neste Regional, apto ao exercício da atividade contábil nesta data, de acordo com as suas prerrogativas profissionais, conforme estabelecido no art. 25 e 26 do Decreto-Lei n.º 9.295/46.

Informamos que a presente certidão não quita nem invalida quaisquer débitos ou infrações que, posteriormente, venham a ser apurados contra o titular deste registro, bem como não atesta a regularidade dos trabalhos técnicos elaborados pelo profissional da Contabilidade.



#### CONSELHO REGIONAL DE CONTABILIDADE - MA

Certidão n.º: MA/2022/90000201  
Nome: ISAIAS ANRAFEL SÁ COUTINHO FERREIRA BEZERRA CPF: 042.679.183-50  
CRC/UF n.º MA-012773/O Categoria: CONTADOR  
Validade: 14/03/2023  
Finalidade: EDITAIS DE LICITAÇÃO

Confirme a existência deste documento na página [www.crcma.org.br](http://www.crcma.org.br), mediante número de controle a seguir:

CPF : 042.679.183-50 Controle : 1077.2646.3273.3587



**CONSELHO REGIONAL DE CONTABILIDADE DO ESTADO DO MARANHÃO  
CERTIDÃO DE HABILITAÇÃO PROFISSIONAL**

O **CONSELHO REGIONAL DE CONTABILIDADE DO ESTADO DO MARANHÃO** certifica que o(a) profissional identificado(a) no presente documento encontra-se habilitado para o exercício da profissão contábil.

**IDENTIFICAÇÃO DO REGISTRO**

NOME..... : ISAIAS ANRAFEL SÁ COUTINHO FERREIRA BEZERRA  
REGISTRO..... : MA-012773/O-9  
CATEGORIA..... : CONTADOR  
CPF..... : \*\*\*.679.183-\*\*

A falsificação deste documento constitui-se em crime previsto no Código Penal Brasileiro, sujeitando o autor à respectiva ação penal.

Emissão: MARANHÃO, 11/12/2022 as 14:19:45.  
Válido até: 11/03/2023.  
Código de Controle: 910853.

Para verificar a autenticidade deste documento consulte o site do CRCMA.



**CERTIDÃO DE REGISTRO E QUITAÇÃO**  
**PESSOA JURIDICA**  
 Lei Federal Nº 5194 de 24 de Dezembro de 1966

**CREA-MA**

**Nº 876275/2022**

**Emissão: 25/11/2022**

**Validade: 31/03/2023**

**Chave: ByBAZ**

**Conselho Regional de Engenharia e Agronomia do Estado do Maranhão**

CERTIFICAMOS que a Empresa mencionada encontra-se registrada neste Conselho, nos Termos da Lei 5.194/66, conforme os dados impressos nesta certidão. CERTIFICAMOS, ainda, que até a presente data, a referida pessoa jurídica e seu(s) responsável(is) técnico(s) estão quites com suas anuidades e demais obrigações junto ao Conselho Regional de Engenharia e Agronomia do Maranhão - CREA-MA, estando habilitada a exercer suas atividades, circunscrita à(s) atribuição(ões) de seu(s) responsável(veis) técnico(s).

**Interessado(a)**

Empresa: F O S EMPREENDIMENTO EIRELI

CNPJ: 11.453.310/0001-88

Registro: 0005387973

Categoria: Matriz

Capital Social: R\$ 400.000,00

Data do Capital: 14/01/2019

Faixa: 3

Objetivo Social: COLETA DE RESIDUOS NAO-PERIGOSOS ATIVIDADES RELACIONADAS A ESGOTO, EXCETO A GESTAO DE REDES SERVICOS DE MANUTENCAO E REPARACAO MECANICA DE VEICULOS AUTOMOTORES SERVICOS DE ALINHAMENTO E BALANCEAMENTO DE VEICULOS AUTOMOTORES COMERCIO A VAREJO DE PECAS E ACESSORIOS NOVOS PARA VEICULOS COMERCIO A VAREJO DE PNEUMATICOS E CAMARAS-DEA. CONSTRUCAO DE RODOVIAS E FERROVIAS OBRAS DE TERRAPLENAGEM CONSTRUCAO DE EDIFICIOS CONSTRUCAO DE INSTALACOES ESPORTIVAS E RECREATIVAS OBRAS DE URBANIZACAO - RUAS, PRACAS E CALCADAS OUTRAS OBRAS DE ENGENHARIA CIVIL NAO ESPECIFICADAS ANTERIORMENTE.

Restrições Relativas ao Objetivo Social: EMPRESA HABILITADA PARA ATUAR SOMENTE NA ÁREA DA ENGENHARIA CIVIL, AMBIENTAL E TÉCNICA EM SEGURANÇA DO TRABALHO, NO ÂMBITO DAS ATRIBUIÇÕES DE SEUS RESPONSÁVEIS TÉCNICOS.

Endereço Matriz: RUA DO PRADO, 234, CENTRO, PASSAGEM FRANCA, MA, 65680000

Tipo de Registro: Registro Definitivo de Empresa

Data Inicial: 26/02/2018

Data Final: Indefinido

Registro Regional: 000053881DDMA



**Descrição**

CERTIDÃO DE REGISTRO E QUITAÇÃO PESSOA JURIDICA

**Informações / Notas**

- A capacidade técnico-profissional da empresa é comprovada pelo conjunto dos acervos técnicos dos profissionais constantes de seu quadro técnico.
- Esta certidão perderá a validade, caso ocorra qualquer alteração posterior dos elementos cadastrais nela contidos

**Última Anuidade Paga**

Ano: 2022 (3/3)

**Autos de Infração**

Nada consta

**Responsáveis Técnicos**

Profissional: RAI ARAUJO NOLETO

Registro: 1115713272

CPF: 600.\*\*\*.\*\*\*-11

Data Início: 31/05/2022

Data Fim: Indefinido

Data Fim de Contrato: 21/05/2026

Títulos do Profissional:

ENGENHEIRO CIVIL

Atribuição: ART. 28 DO DECRETO Nº 23.569/33, ART. 7º DA LEI 5.194/66, CONSOLIDADOS CONFORME RES. Nº 1.048/13, COMBINADO COM OS ART. 5º E 6º DA RES. 1073/2016 DO CONFEA.

Tipo de Responsabilidade: RESPONSÁVEL TÉCNICO

Profissional: EDIEL DE JESUS CALDAS PONTES

Registro: 1116578832

CPF: 303.\*\*\*.\*\*\*-82

Data Início: 31/05/2022







**CERTIDÃO DE REGISTRO E QUITAÇÃO**  
**PESSOA JURIDICA**  
 Lei Federal Nº 5194 de 24 de Dezembro de 1966

**CREA-MA**

**Nº 876275/2022**

Emissão: 25/11/2022

Validade: 31/03/2023

Chave: ByBAZ

**Conselho Regional de Engenharia e Agronomia do Estado do Maranhão**

Data Fim: Indefinido

Data Fim de Contrato: 25/05/2026

Títulos do Profissional:

ENGENHEIRO AMBIENTAL

Atribuição: RESOLUÇÃO CONFEA Nº.447, DE 2000

TÉCNICO EM SEGURANÇA DO TRABALHO

Atribuição: ART. 03, 04, 05 E 10 DEC. FED. 90.922/85

Tipo de Responsabilidade: RESPONSÁVEL TÉCNICO



**Sócios**

Sócio: FLAVIO OLIVEIRA SILVA

CPF: 877.\*\*\*.\*\*\*-68

Função: EMPRESARIO

Handwritten signatures and initials in blue ink, including a large signature on the left, several initials in the center, and a signature on the right with the name 'Flavio' written below it.





**CERTIDÃO DE REGISTRO E QUITAÇÃO**  
**PESSOA FÍSICA**  
 Lei Federal Nº 5194 de 24 de Dezembro de 1966

**CREA-MA**

**Nº 867414/2022**

**Emissão: 31/05/2022**

**Validade: 31/03/2023**

**Chave: 7BZdx**

**Conselho Regional de Engenharia e Agronomia do Estado do Maranhão**

CERTIFICAMOS que o profissional mencionado encontra-se registrado neste Conselho, nos termos da Lei 5.194/66, de 24/12/1966, conforme os dados acima. CERTIFICAMOS, ainda, face o estabelecimento nos artigos 68 e 69 da referida Lei, que o interessado não se encontra em débito com o CREA-MA.

**Interessado(a)**

Profissional: RAI ARAUJO NOLETO

Registro: 1115713272

CPF: 600.720.943-11

Tipo de Registro: Registro Definitivo de Profissional (DIPLOMADO NO PAÍS)

Data de registro: 25/08/2016

**Título(s)**

**GRADUAÇÃO**

ENGENHEIRO CIVIL

Atribuição: ART. 28 DO DECRETO Nº 23.569/33, ART. 7º DA LEI 5.194/66, CONSOLIDADOS CONFORME RES. Nº 1.048/13, COMBINADO COM OS ART. 5º E 6º DA RES. 1073/2016 DO CONFEA.

Instituição de Ensino: FACULDADE SANTO AGOSTINHO (CENTRO DE ENSINO SUPERIOR SANTO AGOSTINHO)

Data de Formação: 30/06/2016

**Descrição**

CERTIDÃO DE REGISTRO E QUITAÇÃO PESSOA FÍSICA

**Informações / Notas**

- A falsificação deste documento constitui-se em crime previsto no Código Penal Brasileiro, sujeitando o(a) autor(a) à respectiva ação penal.
- CERTIFICAMOS que caso ocorra(m) alteração(ões) no(s) elemento(s) contido(s) neste documento, esta Certidão perderá a sua validade para todos os efeitos.
- Esta certidão perderá a validade, caso ocorra qualquer alteração posterior dos elementos cadastrais nela contidos.
- Válido em todo território nacional.

**Última Anuidade Paga**

Ano: 2022 (1/1)

**Autos de Infração**

Nada consta

**Responsabilidades Técnicas**

Empresa: F O S EMPREENDIMENTO EIRELI

Registro: 0005387973

CNPJ: 11.453.310/0001-88

Data Início: 31/05/2022

Data Fim: Indefinido

Data Fim de Contrato: 21/05/2026

Tipo de Responsabilidade: RESPONSÁVEL TÉCNICO



Handwritten signatures and initials in blue ink, including a large signature and several smaller ones.





**Anotação de Responsabilidade Técnica - ART**  
Lei nº 6.496, de 7 de dezembro de 1977

**CREA-MA**

**ART CARGO-FUNÇÃO**  
**Nº MA20220533824**

Folha 3/5

Conselho Regional de Engenharia e Agronomia do Estado do Maranhão

SUBSTITUIÇÃO à  
MA20220532845

**1. Responsável Técnico**

**RAI ARAUJO NOLETO**

Título profissional: **ENGENHEIRO CIVIL**

RNP: 1115713272

Registro: 1115713272MA

**2. Contratante**

Contratante: **F O S EMPREENDIMENTO EIRELI**

**RUA PRADO**

CPF/CNPJ: 11.453.310/0001-88

Nº: 234

Complemento:

Bairro: **CENTRO**

Cidade: **Passagem Franca**

UF: **MA**

CEP: 65680000

País: **Brasil**

Tipo de contratante: **Pessoa Juridica de Direito Privado**

Ação Institucional: **Outros**

**3. Vínculo Contratual**

Unidade administrativa: **SEDE**

**RUA PRADO**

Nº: 234

Complemento

Bairro: **CENTRO**

Cidade: **Passagem Franca**

UF: **MA**

CEP: 65680000

Data de início: **21/05/2022**

Previsão de término: **21/05/2026**

Tipo de vínculo: **PRESTADOR DE SERVIÇOS**

Identificação do cargo/função: **Responsável elaboração de orçamento e fiscalização**

**4. Atividade Técnica**

1000 - OUTRA

Quantidade

Unidade

44 - DESEMPENHO DE CARGO TÉCNICO > OBRAS E SERVIÇOS - CARGO/FUNÇÃO > #3367 - VÍNCULO TÉCNICO COM A EMPRESA (DESEMPENHO DE CARGO/FUNÇÃO TÉCNICA DENTRO DA EMPRESA)

12,00

h/sem

A mudança de cargo ou função exige o registro de nova ART

**5. Observações**

ART DE CARGO E FUNÇÃO PELA PESSOA JURÍDICA, O PROFISSIONAL DEVERA ESTA A DISPOSICÃO DA EMPRESA PARA ELABORAÇÃO DE PROJETOS, ORÇAMENTOS, RELATÓRIOS TÉCNICOS, ACOMPANHAMENTO DE OBRAS E SERVIÇOS DE ENGENHARIA EM GERAL.

**6. Declarações**

- Declaro que estou cumprindo as regras de acessibilidade previstas nas normas técnicas da ABNT, na legislação específica e no decreto n. 5296/2004.

**7. Entidade de Classe**

SEM INDICAÇÃO DE ENTIDADE DE CLASSE

**8. Assinaturas**

Declaro serem verdadeiras as informações acima

P. FRANCA 30 de MAIO de 2022

Local

data

Rai Araujo Noleto

RAI ARAUJO NOLETO - CPF: 600.720.943-11

Flávio Oliveira Silva

F O S EMPREENDIMENTO EIRELI - CNPJ: 11.453.310/0001-88

**9. Informações**

\* A ART é válida somente quando quitada, mediante apresentação do comprovante do pagamento ou conferência no site do Crea.

**10. Valor**

Esta ART é isenta de taxa

Registrada em: **30/05/2022**



Este documento encontra-se registrado no Conselho Regional de Engenharia e Agronomia do Estado do Maranhão, vinculado ao Protocolo nº 2681017/2022, emitido em 31/05/2022. Documento do Protocolo 1/1 (Vinculado ao passo 1), anexado por adapt em 31/05/2022



Handwritten signatures and marks, including a large '50' in a circle and the name 'Reneu'.

A autenticidade desta ART pode ser verificada em: <https://crea-ma.sitac.com.br/publico/>, com a chave: 9ZRW6  
Impresso em: 30/05/2022 às 10:47:14 por: ip: 45.161.251.54

www.creama.org.br  
Tel: (98) 2106-8300

faleconosco@creama.org.br  
Fax: (98) 2106-8300





# CONTRATO DE PRESTAÇÃO DE SERVIÇOS

Folha 4/5

**CONTRATANTE:** F O S EMPREENDIMENTO EIRELI, firma estabelecida na Rua do Prado, nº 234 – Centro – Passagem Franca -MA, inscrita no CNPJ sob o nº 11.453.310/0001-88. Denominado CONTRATANTE, neste ato representada pelo seu titular: Flavio Oliveira Silva, brasileiro, Casado, portador da Cédula de Identidade nº 067682002018-9/SSP-MA, CPF nº 877.102.853-68, residente e domiciliado na Rua Santa Ângela, s/n – Bairro Mutirão, Cidade de Passagem Franca Maranhão.



**CONTRATADO:** RAÍ ARAÚJO NOLETO, CASADO, Engenheiro Civil, portador da Carteira Profissional do CREA nº MA 1115713272, inscrito no CPF nº 600.720.943-11 e Carteira de Identidade no 0231113620028 SSP-MA, residente e domiciliado na Avenida Santos Dumont nº 14, Centro – Passagem Franca-Maranhão.

O presente contrato se regerá pelas cláusulas e condições seguinte:

**CLÁUSULA PRIMEIRA: Do objeto:**

O objeto do contrato é a prestação de serviços profissionais na Área de Engenharia, restrita às atribuições do contratado, conforme previsto na legislação vigente.

Caberá ao Contratado desenvolver atividades como Responsável Técnico conforme suas atribuições profissionais e compatíveis com os objetivos sociais da empresa.

**CLÁUSULA SEGUNDA: Empresa:**

Toda e quaisquer taxa, impostos e encargos que incidirem sobre este contrato será de responsabilidade da contratante, inclusive o recolhimento das taxas de ART das obras e serviços executados pela empresa sobre a responsabilidade técnica do profissional ora contratado.

**CLÁUSULA TERCEIRA: Da remuneração e carga horária:**

O contratado receberá o equivalente a salário-base mínimo de 6 (seis) vezes o maior salário-mínimo comum vigente no País por Mês mais ajuda de custo para viagens e alimentação quando necessária, para uma jornada semanal não superior a 12 (doze) horas, conforme estabelecido na Lei Federal 4.950-A/66.

Este documento encontra-se registrado no Conselho Regional de Engenharia e Agronomia do Estado do Maranhão, vinculado ao Protocolo nº 2681017/2022, emitido em 31/05/2022. Documento do Protocolo 1/1 (Vinculado ao passo 1), anexado por adapt em 31/05/2022



Rai Araújo Noletto  
Engenheiro Civil  
CREA 111571327-2

*Flavio*

*[Handwritten signatures and initials]*

# CONTRATO DE PRESTAÇÃO DE SERVIÇOS

Folha 5/5

## CLÁUSULA QUARTA: Do prazo:

O prazo de validade deste contrato é de 4 anos a conta da data de assinatura do mesmo, podendo ser rescindido a qualquer tempo por uma das partes sem o pagamento de multa desde que comunicado com antecedência de 30 (trinta) dias.

## CLÁUSULA QUINTA: Do foro:

E, por estarem justos e contratados, assinam o presente contrato, em 02(duas) vias de igual teor, na presença de duas testemunhas.



Passagem Franca- MA, 26 / 05 / 2022.

*Stavio Oliveira Silva*  
**F O S EMPREENDIMENTO EIRELI**  
CNPJ: 11.453.310/0001-88

*RAI ARAÚJO NOLETO*  
**RAI ARAÚJO NOLETO**  
Engenheiro Civil  
CREA 111571327-2

Este documento encontra-se registrado no Conselho Regional de Engenharia e Agronomia do Estado do Maranhão, vinculado ao Protocolo nº 2681017/2022, emitido em 31/05/2022. Documento do Protocolo 1/1 (Vinculado ao passo 1), anexado por adapt em 31/05/2022

## TESTEMUNHAS:

*João Lucas Silva Veiga*  
Nome:

CPF: 048419293-09

*Augusto Souza Oliveira*  
Nome:

CPF: 089590693-47



*[Handwritten signatures and initials]*





**Certidão de Acervo Técnico - CAT**  
**Resolução Nº 1025 de 30 de Outubro de 2009**  
**Resolução Nº 218 de 29 de Junho de 1973**

**CREA-MA**

**CAT COM REGISTRO DE ATESTADO**

**864080/2022**

Atividade concluída

**Conselho Regional de Engenharia e Agronomia do Estado do Maranhão**

CERTIFICAMOS, em cumprimento ao disposto na Resolução nº 1.025, de 30 de outubro de 2009, do Confea, que consta dos assentamentos deste Conselho Regional de Engenharia e Agronomia do Estado do Maranhão - Crea-MA, o Acervo Técnico do profissional **RAI ARAUJO NOLETO** referente à(s) Anotação(ões) de Responsabilidade Técnica - ART abaixo discriminada(s):

Profissional: **RAI ARAUJO NOLETO**  
 Registro: **1115713272MA** RNP: **1115713272**  
 Título profissional: ENGENHEIRO CIVIL



Número da ART: **MA20220508532** Tipo de ART: OBRA / SERVIÇO Registrada em: 11/03/2022 Baixada em: 01/04/2022  
 Forma de registro: INICIAL Participação técnica: INDIVIDUAL  
 Empresa contratada: **S. DA S. COELHO EIRELI**

Contratante: **R V de S Coelho Filho - ME** CPF/CNPJ: **01.849.243/0001-61**  
 Endereço do contratante: RUA Siqueira Campos Nº: 1007-A  
 Complemento: Bairro: CENTRO  
 Cidade: Passagem Franca UF: MA CEP: 65680000  
 Contrato: Celebrado em:  
 Valor do contrato: R\$ 2.001.084,73 Tipo de contratante: Pessoa Jurídica de Direito Privado  
 Ação institucional: Outros Nº: S/N  
 Endereço da obra/serviço: RODOVIA MA-134 Bairro: CENTRO  
 Complemento: UF: MA CEP: 65680000  
 Cidade: PASSAGEM FRANCA  
 Coordenadas Geográficas: -6.183843, -43.785105  
 Data de início: 23/11/2021 Conclusão efetiva: 29/04/2022  
 Finalidade: Outro  
 Proprietário: R V de S Coelho Filho - ME CPF/CNPJ: 01.849.243/0001-61

Atividade Técnica: **14 - Elaboração CONSTRUÇÃO CIVIL > EDIFICAÇÕES > #1.1.9 - DE IMÓVEIS 80 - Projeto 650.00 metro quadrado; 16 - Execução CONSTRUÇÃO CIVIL > EDIFICAÇÕES > #1.1.9 - DE IMÓVEIS 49 - Execução de obra 650.00 metro quadrado;**

**Observações**

Projeto e Execução para Construção de um Imóvel Comercial com os seguintes ambientes: Hall Publico (476,25m2); Deposito (8,00m2); WC PNE (4,00m2); Loja (12,00m2); WC (3,00m2); Copa (5,50m2); Escritório (12,00m2)

**Informações Complementares**

- 'O atestado está registrado apenas para atividades técnicas constantes da ART, não sendo contempladas neste registro os itens 7.41 LUMINARIA ABERTA PARA ILUMINAÇÃO PÚBLICA; 7.42 LAMPADA MISTA DE 250W; 7.43 REFLETOR REDONDO EM ALUMINIO COM LAMPADA COM LAMPADA VAPOR DE MERCURIO, por se tratar de atividades fora da atribuição do profissional.'

CERTIFICAMOS, finalmente, que se encontra vinculado à presente Certidão de Acervo Técnico - CAT, o atestado contendo 12 folha(s), expedido pelo contratante da obra/serviço, a quem cabe a responsabilidade pela veracidade e exatidão das informações nele constantes.

**Certidão de Acervo Técnico nº 864080/2022**  
**05/05/2022, 15:48**  
**W906D**

A Certidão de Acervo Técnico (CAT) à qual o atestado está vinculado constituirá prova da capacidade técnico-profissional da pessoa jurídica somente se o responsável técnico indicado estiver ou venha a ser integrado ao seu quadro técnico por meio de declaração entregue no momento da habilitação ou da entrega das propostas.

Certificamos que se encontra vinculado à presente CAT o atestado apresentado em cumprimento à Lei nº 8.666/93, expedido pela pessoa jurídica contratante, a quem cabe a responsabilidade pela veracidade e exatidão das informações nele constantes. É de responsabilidade deste Conselho a verificação da atividade profissional em conformidade com a Lei nº 5.194/66 e Resoluções do Conselho Federal de Engenharia e Agronomia - CONFEA.

Esta certidão perderá a validade, caso ocorra qualquer alteração posterior dos elementos cadastrais nela contidos.

Fica(m) Excluído(s), no entanto, o(s) serviço(s) cujas atribuições não competem ao(s) profissional(is) em questão.

A autenticidade desta Certidão pode ser verificada em: <https://crea-ma.sitac.com.br/publico/>, com a chave: W906D

**Conselho Regional de Engenharia e Agronomia do Estado do Maranhão**  
 Avenida dos Holandeses, Quadra 35, Lote 8, Calhau, São Luis/MA

Tel: + 55 (98) 2106-8300 Fax: + 55 (98) 2106-8300 E-mail: faleconosco@creama.org.br

**CREA-MA**  
 Conselho Regional de Engenharia e Agronomia do Estado do Maranhão



Impresso em: 07/05/2022, às 19:02.



# R V de S Coelho Filho – ME

CNPJ: 01.849.243/0001-61



## ATESTADO DE CAPACIDADE TÉCNICA

Atesto para os devidos fins e a quem interessa possa, que me foi prestado com bom desempenho e nada tendo que desabone a conduta do prestador, que a empresa contratada: **S. DA S. COELHO EIRELI**, com Registro no CREA/MA nº 0005387973-MA, executou os serviços descritos abaixo com as seguintes características e com planilha orçamentaria em Anexo.

| DADOS DE OBRA/SERVIÇOS  |                            |
|---|----------------------------|
| Contrato/convênio   | .....                      |
| Local de realização: RODOVIA MA-134 – CENTRO, MUNICIPIO DE PASSAGEM FRANCA<br>CEP: 65680000   |                            |
| Nº da ART; <b>MA20220508532</b>   |                            |
| Valor da Obra: R\$ 2.001.084,73 (Dois milhões e mil e oitenta e quatro reais e setenta e três centavos).  |                            |
| Período da Obra/Serviços: 23/11/2021 a 01/04/2022 – obs: Termina da obra se deu antes do previsto na ART de Execução  |                            |
| Parcela executada: 100%   |                            |
| DADOS DO CONTRATANTE E PROPRIETÁRIO   |                            |
| Nome ou razão social:   | R V de S Coelho Filho - ME |
| CPF / CNPJ:   | 01.849.243/0001-61         |
| DADOS DA PESSOA JURÍDICA CONTRATADA   |                            |
| Nome ou razão social:   | S. DA S. COELHO EIRELI     |
| CNPJ:   | 11.453.310/0001-88         |
| DADOS DA PESSOA DO RESPONSÁVEL TÉCNICO DA CONTRATADA  |                            |
| Nome Completo:  | RAÍ ARAÚJO NOLETO          |
| Nome ou Razão Social:   | Engenheiro Civil           |
| Registro Nacional:  | 1115713272                 |
| Registro no CREA/MA:  | 1115713272                 |
| DESCRIÇÃO DOS SERVIÇOS REALIZADOS   |                            |
| Construção de um Imóvel Comercial com os seguintes ambientes: Hall Publico (476,25m <sup>2</sup> ); Deposito (8,00m <sup>2</sup> ); WC PNE (4,00m <sup>2</sup> ); Loja (12,00m <sup>2</sup> ) ; WC (3,00m <sup>2</sup> ); Copa (5,50m <sup>2</sup> ); Escritório (12,00m <sup>2</sup> ) |                            |
| IDENTIFICAÇÃO DO SIGNAÁRIO  |                            |
| Passagem Franca, 04 de abril de 2022  |                            |

Contratante da Obra/Serviços:



*Raimundo Vasco de Sousa Coelho Filho*  
**Raimundo Vasco de Sousa Coelho Filho**  
 CPF: 244.099.793-53  
 REPRESENTANTE LEGAL

Rua Siqueira Campos, n.º 1007-A – Centro CEP. 65.680-000

Poder Judiciário TJMA Seio:  
 REC1R030791LDU00MC3AM1NB20,  
 18/04/2022 14:25:25, Ato: 13 17 4 Parte(s):  
 RAIMUNDO VASCO DE SOUSA COELHO FILHO  
 Rec Firma Semelhance. Total R\$ 20,08 Emol R\$  
 18,10 FERC R\$ 0,54 FROEP R\$ 0,72 FEMP R\$  
 0,72 Consulte em https://seio.tjma.jus.br  
 MARH MARANHÃO  
 ESCRITÓRIO EXTRAJUDICIAL  
 PASSAGEM FRANCA/MA

Este documento encontra-se registrado no Conselho Regional de Engenharia e Agronomia do Estado do Maranhão, vinculado à Certidão nº 864080/2022, em 05/05/2022 emitida



Certidão nº 864080/2022  
 07/05/2022, 19:02  
 Chave de Impressão: W906D

O documento neste ato registrado foi emitido em 02/05/2022 e contém 8 folhas

*[Handwritten signatures and initials]*





R V de S Coelho Filho - ME  
 CNPJ: 01.849.243/0001-61

Obra

Construção de um Imóvel Comercial com os seguintes ambientes: Hall Público (476,25m²); Depósito (8,00m²); WC PNE (4,00m²); Loja (12,00m²); WC (3,00m²); Copa (5,50m²); Escritório (12,00m²)

Bancos

SINAPI - 12/2020 - Maranhão 25,0%  
 ORSE - 11/2020 - Sergipe  
 SEINFRA - 026 - Ceará

B.D.I.

Encargos Sociais

Desonerado:  
 Horista: 86,61%  
 Mensalista: 49,67%



Planilha Orçamentária Sintética

| Item | Código    | Banco   | Descrição  | Und | Quant. | Valor Unit | Valor Unit com BDI | Total      | Peso (%) |
|------|-----------|---------|--|-----|--------|------------|--------------------|------------|----------|
| 1    |           |         | <b>DEMOLIÇÕES E RETIRADAS</b>  |     |        |            |                    | 47.963,53  | 2,40 %   |
| 1.1  | 74220/001 | SINAPI  | TAPUME DE CHAPA DE MADEIRA COMPENSADA, E= 6MM, COM PINTURA A CAL E REAPROVEITAMENTO DE 2X  | m²  | 160,00 | 31,02      | 38,77              | 6.203,20   |          |
| 1.2  | 72178     | SINAPI  | RETIRADA DE DIVISÓRIAS EM CHAPAS DE MADEIRA, COM MONTANTES METÁLICOS   | m²  | 160,00 | 17,62      | 22,02              | 3.523,20   |          |
| 1.3  | 72221     | SINAPI  | RETIRADA DE PLACAS DIVISÓRIAS DE GRANILITE   | m²  | 210,00 | 12,16      | 15,20              | 3.192,00   |          |
| 1.4  | 85334     | SINAPI  | RETIRADA DE ESQUADRIAS METÁLICAS   | m²  | 210,00 | 12,16      | 15,20              | 3.192,00   |          |
| 1.5  | 72226     | SINAPI  | RETIRADA DE ESTRUTURA DE MADEIRA PONTALETEADA PARA TELHAS CERÂMICAS OU DE VIDRO  | m²  | 525,00 | 8,04       | 10,05              | 5.276,25   |          |
| 1.6  | 72238     | SINAPI  | RETIRADA DE FORRO EM REGUAS DE PVC, INCLUSIVE RETIRADA DE PERFIS   | m²  | 525,00 | 5,36       | 6,70               | 3.517,50   |          |
| 1.7  | 85333     | SINAPI  | RETIRADA DE APARELHOS SANITÁRIOS   | UN  | 52,50  | 13,98      | 17,47              | 917,18     |          |
| 1.8  | 73899/002 | SINAPI  | DEMOLICAO DE ALVENARIA DE TIJOLOS FURADOS S/REAPROVEITAMENTO   | m³  | 52,50  | 68,94      | 86,17              | 4.523,93   |          |
| 1.9  | 73899/001 | SINAPI  | DEMOLICAO DE ALVENARIA DE TIJOLOS MACIÇOS S/REAPROVEITAMENTO   | m³  | 52,50  | 55,15      | 68,93              | 3.618,83   |          |
| 1.10 | 73616     | SINAPI  | DEMOLICAO DE CONCRETO SIMPLES  | m³  | 21,00  | 179,24     | 224,05             | 4.705,05   |          |
| 1.11 | 85372     | SINAPI  | DEMOLICAO DE FORRO DE GESSO  | m²  | 250,00 | 1,82       | 2,27               | 567,50     |          |
| 1.12 | 73801/001 | SINAPI  | DEMOLICAO DE PISO DE ALTA RESISTENCIA  | m²  | 120,00 | 18,24      | 22,80              | 2.736,00   |          |
| 1.13 | 72224     | SINAPI  | DEMOLICAO DE TELHAS CERÂMICAS OU DE VIDRO  | m²  | 350,00 | 7,29       | 9,11               | 3.188,50   |          |
| 1.14 | 85406     | SINAPI  | REMOCAO DE AZULEJO E SUBSTRATO DE ADERENCIA EM ARGAMASSA   | m²  | 155,00 | 14,47      | 18,08              | 2.802,40   |          |
| 2    |           |         | <b>MOVIMENTO DE TERRA</b>  |     |        |            |                    | 7.932,40   | 0,40 %   |
| 2.1  | 93358     | SINAPI  | ESCAVAÇÃO MANUAL DE VALA COM PROFUNDIDADE MENOR OU IGUAL A 1,30 M. AF. 03/2016   | m³  | 70,00  | 46,10      | 60,12              | 4.208,40   |          |
|      | 55835     | SINAPI  | REATERRO INTERNO (EDIFICACOES) COMPACTADO MANUALMENTE  | m³  | 70,00  | 42,56      | 53,20              | 3.724,00   |          |
| 3    |           |         | <b>FUNDAÇÕES E ESTRUTURAS</b>  |     |        |            |                    | 52.214,61  | 2,61 %   |
| 3.1  | 94107     | SINAPI  | LASTRO COM PREPARO DE FUNDO, LARGURA MAIOR OU IGUAL A 1,5 M, COM CAMADA DE BRITA, LANÇAMENTO MANUAL, EM LOCAL COM NÍVEL BAIXO DE INTERFERÊNCIA. AF. 06/2016  | m²  | 28,00  | 161,99     | 202,48             | 5.669,44   |          |
| 3.2  | 5970      | ORSE    | Caixa de Drenagem Tipo I - Dimensões 0,80x0,80x1,00m   | un  | 12,00  | 336,79     | 420,98             | 5.051,76   |          |
| 3.3  | 94971     | SINAPI  | CONCRETO FCK = 25MPA, TRAÇO 1:2,3:2,7 (CIMENTO: AREIA MÉDIA/ BRITA 1) - PREPARO MECÂNICO COM BETONEIRA 600 L. AF. 07/2016  | m³  | 21,00  | 376,87     | 471,08             | 9.892,68   |          |
| 3.4  | 92873     | SINAPI  | LANÇAMENTO COM USO DE BALDES, ADENSAMENTO E ACABAMENTO DE CONCRETO EM ESTRUTURAS. AF. 12/2015  | m²  | 21,00  | 128,59     | 160,73             | 3.375,33   |          |
| 3.5  | 74202/002 | SINAPI  | LAJE PRE-MOLDADA P/PISO, SOBRECARGA 200KG/M2, VAOS ATÉ 3,50M/E=8CM, C/LAJOTAS E CAP.C/CONC FCK=20MPA, 4CM, INTER-EIXO 38CM, C/ESCORAMENTO (REAPR.3X) E FERRAGEM NEGATIVA   | m²  | 140,00 | 84,19      | 105,23             | 14.732,20  |          |
| 3.6  | 74202/001 | SINAPI  | LAJE PRE-MOLDADA P/FORRO, SOBRECARGA 100KG/M2, VAOS ATÉ 3,50M/E=8CM, C/LAJOTAS E CAP.C/CONC FCK=20MPA, 3CM, INTER-EIXO 38CM, C/ESCORAMENTO (REAPR.3X) E FERRAGEM NEGATIVA  | m²  | 140,00 | 77,11      | 96,38              | 13.493,20  |          |
| 4    |           |         | <b>ALVENARIAS E PAINÉIS</b>  |     |        |            |                    | 52.569,00  | 2,63 %   |
| 4.1  | 89168     | SINAPI  | (COMPOSIÇÃO REPRESENTATIVA) DO SERVIÇO DE ALVENARIA DE VEDAÇÃO DE BLOCOS VAZADOS DE CERÂMICA DE 9X19X19CM (ESPESSURA 9CM), PARA EDIFICAÇÃO HABITACIONAL UNIFAMILIAR (CASA) E EDIFICAÇÃO PÚBLICA PADRÃO. AF. 11/2014              | m²  | 450,00 | 59,51      | 74,38              | 33.471,00  |          |
| 4.3  | 191       | ORSE    | Divisória em granito cinza andorinha polido, e=2cm, inclusive montagem com ferragens - Rev 02  | m²  | 28,00  | 402,28     | 502,85             | 14.079,80  |          |
| 4.4  | C4488     | SEINFRA | DIVISÓRIA PAINEL CELULAR, MONTANTE/RODAPÉ SIMPLES, PERFIL EM ALUMÍNIO - FORNECIMENTO E MONTAGEM  | m²  | 22,00  | 85,68      | 107,10             | 2.356,20   |          |
| 4.5  | C4496     | SEINFRA | DIVISÓRIA DE GESSO ACARTONADO e=70mm, S/ REVESTIMENTO - FORNECIMENTO E MONTAGEM  | m²  | 22,00  | 96,80      | 121,00             | 2.662,00   |          |
|      |           |         | <b>COBERTURAS</b>  |     |        |            |                    | 119.798,00 | 5,99 %   |
| 5.1  | 92580     | SINAPI  | TRAMA DE AÇO COMPOSTA POR TERÇAS PARA TELHADOS DE ATÉ 2 ÁGUAS PARA TELHA ONDULADA DE FIBROCIMENTO, METÁLICA, PLÁSTICA OU TERMOACUSTICA, INCLUSIVE TRANSPORTE VERTICAL. AF. 07/2019   | m²  | 280,00 | 28,73      | 35,91              | 10.054,80  |          |
| 5.2  | 92568     | SINAPI  | FABRICAÇÃO E INSTALAÇÃO DE ESTRUTURA PONTALETEADA DE MADEIRA NÃO APARELHADA PARA TELHADOS COM ATÉ 2 ÁGUAS E PARA TELHA ONDULADA DE FIBROCIMENTO, METÁLICA, PLÁSTICA OU TERMOACUSTICA, INCLUSIVE TRANSPORTE VERTICAL. AF. 12/2015 | m²  | 280,00 | 18,59      | 23,23              | 6.504,40   |          |
| 5.3  | 94201     | SINAPI  | TELHAMENTO COM TELHA CERÂMICA CAPA-CANAL, TIPO COLONIAL, COM ATÉ 2 ÁGUAS, INCLUSIVE TRANSPORTE VERTICAL. AF. 07/2019   | m²  | 500,00 | 32,55      | 40,68              | 20.340,00  |          |
| 5.4  | 94213     | SINAPI  | TELHAMENTO COM TELHA DE AÇO/ALUMÍNIO E = 0,5 MM, COM ATÉ 2 ÁGUAS, INCLUSIVE ICAMENTO. AF. 07/2019  | m²  | 500,00 | 50,45      | 63,06              | 31.530,00  |          |

Este documento encontra-se registrado no Conselho Regional de Engenharia e Agronomia do Estado do Maranhão, vinculado à Certidão nº 864080/2022, em 05/05/2022 emitida em



Certidão nº 864080/2022  
 07/05/2022, 19:02

Chave de Impressão: W906D

O documento neste ato registrado foi emitido em 02/05/2022 e contém 8 folhas

*Handwritten signatures and initials in blue ink.*





R. V de S Coelho Filho - ME  
CNPJ: 01.849.243/0001-61

Obra

Construção de um Imóvel Comercial com os seguintes ambientes: Hall Público (476,25m2); Depósito (8,00m2); WC PNE (4,00m2); Loja (12,00m2); WC (3,00m2); Copa (5,50m2); Escritório (12,00m2)

Bancos

SINAPI - 12/2020 - Maranhão  
ORSE - 11/2020 - Sergipe  
SEINFRA - 026 - Ceará

B.D.I.

25,0%

Encargos Sociais

Desonerado:  
Horista: 86,61%  
Mensalista: 49,67%

Planilha Orçamentária Sintética



Este documento encontra-se registrado no Conselho Regional de Engenharia e Agronomia do Estado do Maranhão, vinculado à Certidão nº 864080/2022, em 05/05/2022 em



Certidão nº 864080/2022  
07/05/2022, 19:02  
Chave de impressão: W906D

O documento neste ato registrado foi emitido em 02/05/2022 e contém 8 folhas

*[Handwritten signature]*

*[Handwritten signature]*



| Item | Código    | Banco  | Descrição  | Und | Quant. | Valor Unit. | Valor Unit. com BDI | Total      | Peso (%) |
|------|-----------|--------|--|-----|--------|-------------|---------------------|------------|----------|
| 5.5  | 94221     | SINAPI | CUMEEIRA PARA TELHA CERÂMICA EMBOÇADA COM ARGAMASSA TRAÇO 1:2:9 (CIMENTO, CAL E AREIA) PARA TELHADOS COM ATÉ 2 ÁGUAS, INCLUSO TRANSPORTE VERTICAL. AF_07/2019  | M   | 140,00 | 16,89       | 21,11               | 2.955,40   |          |
| 5.6  | 94210     | SINAPI | TELHAMENTO COM TELHA ONDULADA DE FIBROCIMENTO E = 6 MM, COM RECOBRIMENTO LATERAL DE 1 1/4 DE ONDA PARA TELHADO COM INCLINAÇÃO MÁXIMA DE 10°, COM ATÉ 2 ÁGUAS, INCLUSO ICAMENTO. AF_07/2019   | M   | 140,00 | 60,11       | 75,13               | 10.518,20  |          |
| 5.7  | 94230     | SINAPI | CALHA DE BEIRAL, SEMICIRCULAR DE PVC, DIÂMETRO 125 MM, INCLUINDO CABECEIRAS, EMENDAS, BOCAIS, SUPORTES E VEDAÇÕES, EXCLUINDO CONDUTORES, INCLUSO TRANSPORTE VERTICAL. AF_06/2016   | M   | 140,00 | 68,30       | 85,37               | 11.951,80  |          |
| 5.8  | 94228     | SINAPI | CALHA EM CHAPA DE AÇO GALVANIZADO NÚMERO 24, DESENVOLVIMENTO DE 50 CM, INCLUSO TRANSPORTE VERTICAL. AF_07/2019   | M   | 140,00 | 63,77       | 79,71               | 11.159,40  |          |
| 5.9  | 94231     | SINAPI | RUFO EM CHAPA DE AÇO GALVANIZADO NÚMERO 24, CORTE DE 25 CM, INCLUSO TRANSPORTE VERTICAL. AF_07/2019  | M   | 300,00 | 39,43       | 49,28               | 14.784,00  |          |
| 6    |           |        | <b>ESQUADRIAS E FERRAGENS</b>  |     |        |             |                     | 149.931,53 | 7,49 %   |
| 6.1  | 91330     | SINAPI | KIT DE PORTA DE MADEIRA FRISADA, SEMI-OCA (LEVE OU MÉDIA), PADRÃO MÉDIO, 70X210CM, ESPESSURA DE 3,5CM, ITENS INCLUSOS: DOBRADIÇAS, MONTAGEM E INSTALAÇÃO DO BATENTE, SEM FECHADURA - FORNECIMENTO E INSTALAÇÃO. AF_12/2019                       | UN  | 14,00  | 647,92      | 809,90              | 11.338,60  |          |
| 6.2  | 91332     | SINAPI | KIT DE PORTA DE MADEIRA FRISADA, SEMI-OCA (LEVE OU MÉDIA), PADRÃO MÉDIO, 80X210CM, ESPESSURA DE 3,5CM, ITENS INCLUSOS: DOBRADIÇAS, MONTAGEM E INSTALAÇÃO DO BATENTE, SEM FECHADURA - FORNECIMENTO E INSTALAÇÃO. AF_12/2019                       | UN  | 14,00  | 678,23      | 847,78              | 11.868,92  |          |
| 6.3  | 90841     | SINAPI | KIT DE PORTA DE MADEIRA PARA PINTURA, SEMI-OCA (LEVE OU MÉDIA), PADRÃO MÉDIO, 60X210CM, ESPESSURA DE 3,5CM, ITENS INCLUSOS: DOBRADIÇAS, MONTAGEM E INSTALAÇÃO DO BATENTE, FECHADURA COM EXECUÇÃO DO FURO - FORNECIMENTO E INSTALAÇÃO. AF_12/2019 | UN  | 12,00  | 709,09      | 886,36              | 10.636,32  |          |
| 6.4  | 90842     | SINAPI | KIT DE PORTA DE MADEIRA PARA PINTURA, SEMI-OCA (LEVE OU MÉDIA), PADRÃO MÉDIO, 70X210CM, ESPESSURA DE 3,5CM, ITENS INCLUSOS: DOBRADIÇAS, MONTAGEM E INSTALAÇÃO DO BATENTE, FECHADURA COM EXECUÇÃO DO FURO - FORNECIMENTO E INSTALAÇÃO. AF_12/2019 | UN  | 22,00  | 514,87      | 643,58              | 14.158,76  |          |
| 6.5  | 90843     | SINAPI | KIT DE PORTA DE MADEIRA PARA PINTURA, SEMI-OCA (LEVE OU MÉDIA), PADRÃO MÉDIO, 80X210CM, ESPESSURA DE 3,5CM, ITENS INCLUSOS: DOBRADIÇAS, MONTAGEM E INSTALAÇÃO DO BATENTE, FECHADURA COM EXECUÇÃO DO FURO - FORNECIMENTO E INSTALAÇÃO. AF_12/2019 | UN  | 22,00  | 547,93      | 684,91              | 15.068,02  |          |
| 6.6  | 90850     | SINAPI | KIT DE PORTA DE MADEIRA PARA PINTURA, SEMI-OCA (LEVE OU MÉDIA), PADRÃO MÉDIO, 90X210CM, ESPESSURA DE 3,5CM, ITENS INCLUSOS: DOBRADIÇAS, MONTAGEM E INSTALAÇÃO DO BATENTE, SEM FECHADURA - FORNECIMENTO E INSTALAÇÃO. AF_12/2019                  | UN  | 8,00   | 701,12      | 876,40              | 7.011,20   |          |
| 6.7  | 94582     | SINAPI | JANELA DE ALUMÍNIO DE CORRER, 2 FOLHAS, FIXAÇÃO COM ARGAMASSA, COM VIDROS, PADRONIZADA. AF_07/2016   | m²  | 50,00  | 186,71      | 233,38              | 11.669,00  |          |
| 6.8  | 94559     | SINAPI | JANELA DE AÇO TIPO BASCULANTE PARA VIDROS, COM BATENTE, FERRAGENS E PINTURA ANTICORROSIVA, EXCLUSIVE VIDROS, ACABAMENTO, ALIZAR E CONTRAMARCO, FORNECIMENTO E INSTALAÇÃO. AF_12/2019   | m²  | 14,00  | 526,69      | 658,36              | 9.217,04   |          |
| 6.9  | 74072/003 | SINAPI | CORRIMO EM TUBO AÇO GALVANIZADO 1 1/4" COM BRACADEIRA  | M   | 28,00  | 91,88       | 114,85              | 3.215,60   |          |
| 6.10 | 90830     | SINAPI | FECHADURA DE EMBUTIR COM CILINDRO, EXTERNA, COMPLETA, ACABAMENTO PADRÃO MÉDIO, INCLUSO EXECUÇÃO DE FURO - FORNECIMENTO E INSTALAÇÃO. AF_12/2019  | UN  | 28,00  | 112,00      | 140,00              | 3.920,00   |          |
| 6.11 | 91306     | SINAPI | FECHADURA DE EMBUTIR PARA PORTAS INTERNAS, COMPLETA, ACABAMENTO PADRÃO MÉDIO, COM EXECUÇÃO DE FURO - FORNECIMENTO E INSTALAÇÃO. AF_12/2019   | UN  | 140,00 | 98,56       | 123,20              | 17.248,00  |          |
| 6.12 | 74047/002 | SINAPI | DOBRADICA EM AÇO/FERRO, 3" X 2 1/2", E=1,9 A 2 MM, SEM ANEL, CROMADO OU ZINCADO, TAMPÁ BOLA, COM PARAFUSOS   | UN  | 280,00 | 17,77       | 22,21               | 6.218,80   |          |
| 6.13 | 73736/001 | SINAPI | DOBRADICA TIPO VAI E VEM EM LATAO POLIDO 3"  | UN  | 28,00  | 58,20       | 72,75               | 2.037,00   |          |
| 6.14 | 72120     | SINAPI | VIDRO TEMPERADO INCOLOR, ESPESSURA 10MM, FORNECIMENTO E INSTALAÇÃO, INCLUSIVE MASSA PARA VEDAÇÃO   | m²  | 15,00  | 322,63      | 403,28              | 6.049,20   |          |
| 6.15 | 84886     | SINAPI | MOLA HIDRAULICA DE PISO PARA PORTA DE VIDRO TEMPERADO  | UN  | 7,00   | 586,33      | 732,91              | 5.130,37   |          |
| 6.16 | 72117     | SINAPI | VIDRO LISO COMUM TRANSPARENTE, ESPESSURA 4MM   | m²  | 70,00  | 173,08      | 216,35              | 15.144,50  |          |

*Vosco*

*[Handwritten signature]*



R V de S Coefino Filho - Obra

Bancos

B.D.I.

Encargos Sociais

ME

CNPJ: 01.849.243/0001-61

Construção de um Imóvel Comercial com os seguintes ambientes: Hall Público (476,25m2); Depósito (8,00m2); WC PNE (4,00m2); Loja (12,00m2); WC (3,00m2); Copa (5,50m2); Escritório (12,00m2)

SINAPI - 12/2020 - Maranhão  
ORSE - 11/2020 - Sergipe  
SEINFRA - 026 - Ceará

25,0%

Desoneração:  
Horista: 86,67%  
Mensalista: 49,67%

Planilha Orçamentária Síntetica

| Item | Código Banco     | Descrição  | Und | Quant.   | Valor Unit | Valor Unit com BDI | Total      | Peso (%) |
|------|------------------|--|-----|----------|------------|--------------------|------------|----------|
| 7    |                  | <b>INSTALAÇÕES ELÉTRICAS</b>   |     |          |            |                    | 188.230,46 | 9,41%    |
| 7.1  | 91672 SINAPI     | ELETRODUTO RÍGIDO ROSCAVEL PVC, DN 32 MM (1"), PARA CIRCUITOS TERMINAIS, INSTALADO EM PAREDE - FORNECIMENTO E INSTALAÇÃO, AF 12/2015   | M   | 500,00   | 10,17      | 12,71              | 6.355,00   |          |
| 7.2  | 95727 SINAPI     | ELETRODUTO RÍGIDO SOLDÁVEL PVC, DN 25 MM (3/4"), APARENTE, INSTALADO EM TETO - FORNECIMENTO E INSTALAÇÃO, AF 11/2016, P  | M   | 500,00   | 4,90       | 6,12               | 3.060,00   |          |
| 7.3  | 91673 SINAPI     | ELETRODUTO RÍGIDO ROSCAVEL PVC, DN 40 MM (1 1/4"), PARA CIRCUITOS TERMINAIS, INSTALADO EM PAREDE - FORNECIMENTO E INSTALAÇÃO, AF 12/2015                                     | M   | 140,00   | 12,49      | 15,61              | 2.185,40   |          |
| 7.4  | 91654 SINAPI     | ELETRODUTO FLEXÍVEL CORRUGADO PVC, DN 25 MM (3/4"), PARA CIRCUITOS TERMINAIS, INSTALADO EM PAREDE - FORNECIMENTO E INSTALAÇÃO, AF 12/2015                                    | M   | 500,00   | 5,67       | 7,08               | 3.540,00   |          |
| 7.5  | 91656 SINAPI     | ELETRODUTO FLEXÍVEL CORRUGADO PVC, DN 32 MM (1"), PARA CIRCUITOS TERMINAIS, INSTALADO EM PAREDE - FORNECIMENTO E INSTALAÇÃO, AF 12/2015                                      | M   | 500,00   | 7,36       | 9,20               | 4.600,00   |          |
| 7.6  | 91628 SINAPI     | CABO DE COBRE FLEXÍVEL, ISOLADO, 1,5MM², ANTI-CHAMA 0,6/1,0 KV, PARA CIRCUITOS TERMINAIS - FORNECIMENTO E INSTALAÇÃO, AF 12/2015   | M   | 1.800,00 | 2,97       | 3,71               | 6.676,00   |          |
| 7.7  | 91927 SINAPI     | CABO DE COBRE FLEXÍVEL, ISOLADO, 2,5 MM², ANTI-CHAMA 0,6/1,0 KV, PARA CIRCUITOS TERMINAIS - FORNECIMENTO E INSTALAÇÃO, AF 12/2015  | M   | 1.800,00 | 4,03       | 5,03               | 9.054,00   |          |
| 7.8  | 91929 SINAPI     | CABO DE COBRE FLEXÍVEL, ISOLADO, 4 MM², ANTI-CHAMA 0,6/1,0 KV, PARA CIRCUITOS TERMINAIS - FORNECIMENTO E INSTALAÇÃO, AF 12/2015  | M   | 800,00   | 5,68       | 7,10               | 5.680,00   |          |
| 7.9  | 91931 SINAPI     | CABO DE COBRE FLEXÍVEL, ISOLADO, 6 MM², ANTI-CHAMA 0,6/1,0 KV, PARA CIRCUITOS TERMINAIS - FORNECIMENTO E INSTALAÇÃO, AF 12/2015  | M   | 500,00   | 7,88       | 9,60               | 4.800,00   |          |
| 7.10 | 91933 SINAPI     | CABO DE COBRE FLEXÍVEL, ISOLADO, 10 MM², ANTI-CHAMA 0,6/1,0 KV, PARA CIRCUITOS TERMINAIS - FORNECIMENTO E INSTALAÇÃO, AF 12/2015   | M   | 150,00   | 12,11      | 15,13              | 2.268,00   |          |
| 7.11 | 91935 SINAPI     | CABO DE COBRE FLEXÍVEL, ISOLADO, 18 MM², ANTI-CHAMA 0,6/1,0 KV, PARA CIRCUITOS TERMINAIS - FORNECIMENTO E INSTALAÇÃO, AF 12/2015   | M   | 150,00   | 18,49      | 23,11              | 3.466,00   |          |
| 7.12 | 92984 SINAPI     | CABO DE COBRE FLEXÍVEL, ISOLADO, 25 MM², ANTI-CHAMA 0,6/1,0 KV, PARA DISTRIBUIÇÃO - FORNECIMENTO E INSTALAÇÃO, AF 12/2015  | M   | 120,00   | 21,96      | 26,95              | 3.234,00   |          |
| 7.13 | 83447 SINAPI     | CAIXA DE PASSAGEM 40X40X50 FUNDO BRITA COM TAMPA   | UN  | 28,00    | 161,47     | 201,63             | 5.651,24   |          |
| 7.14 | 83448 SINAPI     | CAIXA DE PASSAGEM 60X60X70 FUNDO BRITA COM TAMPA   | UN  | 28,00    | 345,63     | 432,03             | 12.086,04  |          |
| 7.15 | 74130/001 SINAPI | DISJUNTOR TERMOMAGNETICO MONOPOLAR PADRAO NEMA (AMERICANO) 10 A 30A 240V, FORNECIMENTO E INSTALAÇÃO  | UN  | 70,00    | 12,17      | 15,21              | 1.064,70   |          |
| 7.16 | 74130/002 SINAPI | DISJUNTOR TERMOMAGNETICO MONOPOLAR PADRAO NEMA (AMERICANO) 25 A 50A 240V, FORNECIMENTO E INSTALAÇÃO  | UN  | 14,00    | 19,02      | 23,77              | 332,78     |          |
| 7.17 | 74130/003 SINAPI | DISJUNTOR TERMOMAGNETICO BIPOLAR PADRAO NEMA (AMERICANO) 10 A 50A 240V, FORNECIMENTO E INSTALAÇÃO  | UN  | 14,00    | 58,92      | 71,15              | 996,10     |          |
| 7.18 | 74130/004 SINAPI | DISJUNTOR TERMOMAGNETICO TRIPOLAR PADRAO NEMA (AMERICANO) 10 A 50A 240V, FORNECIMENTO E INSTALAÇÃO   | UN  | 70,00    | 79,44      | 99,30              | 6.951,00   |          |
| 7.19 | 74130/005 SINAPI | DISJUNTOR TERMOMAGNETICO TRIPOLAR PADRAO NEMA (AMERICANO) 80 A 100A 240V, FORNECIMENTO E INSTALAÇÃO  | UN  | 14,00    | 107,22     | 134,02             | 1.876,28   |          |
| 7.20 | 74130/006 SINAPI | DISJUNTOR TERMOMAGNETICO TRIPOLAR PADRAO NEMA (AMERICANO) 125 A 150A 240V, FORNECIMENTO E INSTALAÇÃO   | UN  | 14,00    | 310,83     | 388,53             | 5.419,42   |          |
| 7.21 | 91967 SINAPI     | INTERRUPTOR SIMPLES (3 MODULOS), 10A/250V, INCLUINDO SUPORTE E PLACA - FORNECIMENTO E INSTALAÇÃO, AF 12/2015   | UN  | 70,00    | 39,77      | 49,71              | 3.479,70   |          |
| 7.22 | 83463 SINAPI     | QUADRO DE DISTRIBUIÇÃO DE ENERGIA EM CHAPA DE AÇO GALVANIZADO, PARA 12 DISJUNTORES TERMOMAGNETICOS MONOPOLARES, COM BARRAMENTO TRANSICO E NEUTRO - FORNECIMENTO E INSTALAÇÃO | UN  | 21,00    | 353,91     | 442,38             | 9.289,98   |          |
| 7.24 | 91659 SINAPI     | INTERRUPTOR SIMPLES (2 MODULOS), 10A/250V, INCLUINDO SUPORTE E PLACA - FORNECIMENTO E INSTALAÇÃO, AF 12/2015   | UN  | 140,00   | 29,05      | 36,31              | 5.083,40   |          |
| 7.25 | 91656 SINAPI     | INTERRUPTOR PARALELO (1 MÓDULO), 10A/250V, INCLUINDO SUPORTE E PLACA - FORNECIMENTO E INSTALAÇÃO, AF 12/2015   | UN  | 70,00    | 22,62      | 28,15              | 1.970,10   |          |
| 7.26 | 92100 SINAPI     | TOMADA BAIXA DE EMBUTIR (1 MÓDULO), 2P+T 10 A, INCLUINDO SUPORTE E PLACA - FORNECIMENTO E INSTALAÇÃO, AF 12/2015   | UN  | 140,00   | 19,44      | 24,30              | 3.402,00   |          |
| 7.27 | 72337 SINAPI     | TOMADA PARA TELEFONE DE 4 P.O.S PADRAO TELEBRAS - FORNECIMENTO E INSTALAÇÃO  | UN  | 28,00    | 21,50      | 26,87              | 752,76     |          |
| 7.28 | 83403 SINAPI     | INTERRUPTOR PULSADOR DE CAMPAINHA OU MINUTERIA 2A/250V C/ CAIXA - FORNECIMENTO E INSTALAÇÃO  | UN  | 14,00    | 15,62      | 19,52              | 273,28     |          |

*Barce*

*[Handwritten signatures and initials]*

Certidão nº 864080/2022  
07/05/2022, 19:02  
Chave de Impressão: W906D  
O documento neste ato registrado foi emitido em 02/05/2022 e contém 8 folhas



Este documento encontra-se registrado no Conselho Regional de Engenharia e Agronomia do Estado do Maranhão, vinculado à Certidão nº 864080/2022, emitida em 05/05/2022



Conselho Regional de Engenharia e Agronomia do Estado do Maranhão  
Avenida dos Holandeses, Quadra 35, Lote 8, Calfau, São Luís/MA  
Tel: + 55 (98) 2106-8300 Fax: + 55 (98) 2106-8300 E-mail: faleconosco@creama.org.br



Impresso em: 07/05/2022, às 19:02.



R V de S Coelho Filho - ME

CNPJ: 01.949.743/0001-61

Obra

Construção de um Imóvel Comercial com os seguintes ambientes: Hall Público (476,25m2); Depósito (8,00m2); WC PNE (4,00m2); Loja (12,00m2); WC (3,00m2); Copa (5,50m2); Escritório (12,00m2)

Bancos

SINAPI - 12/2020 - Maranhão  
ORSE - 11/2020 - Sergipe  
SEINFRA - 026 - Ceará

B.D.I.

25,0%

Encargos Sociais

Desonerado:  
Horista: 86,61%  
Mensalista: 49,67%

Planilha Orçamentária Sintética

| Item | Código    | Banco  | Descrição   | Und | Quant. | Valor Unit | Valor Unit com BDI | Total             | Peso (%)      |
|------|-----------|--------|---|-----|--------|------------|--------------------|-------------------|---------------|
| 7.29 | 92023     | SINAPI | INTERRUPTOR SIMPLES (1 MÓDULO) COM 1 TOMADA DE EMBUTIR 2P+T 10 A. INCLUINDO SUPORTE E PLACA - FORNECIMENTO E INSTALAÇÃO. AF 12/2015   | UN  | 140,00 | 32,24      | 40,30              | 5.642,00          |               |
| 7.30 | 92008     | SINAPI | TOMADA BAIXA DE EMBUTIR (2 MÓDULOS), 2P+T 10 A. INCLUINDO SUPORTE E PLACA - FORNECIMENTO E INSTALAÇÃO. AF 12/2015   | UN  | 140,00 | 31,25      | 39,06              | 5.468,40          |               |
| 7.31 | 92001     | SINAPI | TOMADA BAIXA DE EMBUTIR (1 MÓDULO), 2P+T 20 A. INCLUINDO SUPORTE E PLACA - FORNECIMENTO E INSTALAÇÃO. AF 12/2015  | UN  | 28,00  | 21,34      | 26,67              | 746,76            |               |
| 7.32 | 93044     | SINAPI | LÂMPADA FLUORESCENTE COMPACTA 3U BRANCA 20 W, BASE E27 - FORNECIMENTO E INSTALAÇÃO  | UN  | 280,00 | 14,10      | 17,62              | 4.933,60          |               |
| 7.33 | 93045     | SINAPI | LÂMPADA FLUORESCENTE ESPIRAL BRANCA 45 W, BASE E27 - FORNECIMENTO E INSTALAÇÃO  | UN  | 100,00 | 44,67      | 55,83              | 5.583,00          |               |
| 7.34 | 83393     | SINAPI | REATOR PARA LÂMPADA FLUORESCENTE 1X40W PARTIDA RÁPIDA FORNECIMENTO E INSTALAÇÃO   | UN  | 140,00 | 27,94      | 34,92              | 4.888,60          |               |
| 7.35 | 83392     | SINAPI | REATOR PARA LÂMPADA FLUORESCENTE 1X20W PARTIDA RÁPIDA FORNECIMENTO E INSTALAÇÃO   | UN  | 140,00 | 21,87      | 27,33              | 3.826,20          |               |
| 7.36 | 73953/002 | SINAPI | LUMINÁRIA TIPO CALHA, DE SOBREPOR, COM REATOR DE PARTIDA RÁPIDA E LÂMPADA FLUORESCENTE 2X20W, COMPLETA, FORNECIMENTO E INSTALAÇÃO   | UN  | 70,00  | 79,71      | 99,63              | 6.974,10          |               |
| 7.37 | 73953/006 | SINAPI | LUMINÁRIA TIPO CALHA, DE SOBREPOR, COM REATOR DE PARTIDA RÁPIDA E LÂMPADA FLUORESCENTE 2X40W, COMPLETA, FORNECIMENTO E INSTALAÇÃO   | UN  | 80,00  | 106,96     | 133,70             | 10.696,00         |               |
| 7.38 | 83468     | SINAPI | LÂMPADA FLUORESCENTE 20W - FORNECIMENTO E INSTALAÇÃO  | UN  | 280,00 | 7,30       | 9,12               | 2.553,60          |               |
| 7.39 | 83469     | SINAPI | LÂMPADA FLUORESCENTE 40W - FORNECIMENTO E INSTALAÇÃO  | UN  | 280,00 | 7,30       | 9,12               | 2.553,60          |               |
| 7.40 | 74094/001 | SINAPI | LUMINÁRIA TIPO SPOT PARA 1 LÂMPADA INCANDESCENTE/FLUORESCENTE COMPACTA  | UN  | 90,00  | 76,20      | 95,25              | 8.572,50          |               |
| 7.41 | 74231/001 | SINAPI | LUMINÁRIA ABERTA PARA ILUMINAÇÃO PÚBLICA, PARA LÂMPADA A VAPOR DE MERCÚRIO ATE 400W E MISTA ATE 500W. COM BRACO EM TUBO DE ACO GALV D=50MM PROJ HOR=2.500MM E PROJ VERT= 2.200MM. FORNECIMENTO E INSTALAÇÃO   | UN  | 14,00  | 127,46     | 159,32             | 2.230,48          |               |
| 7.42 | 73831/005 | SINAPI | LÂMPADA MISTA DE 250W - FORNECIMENTO E INSTALAÇÃO   | UN  | 14,00  | 29,82      | 37,27              | 521,78            |               |
| 7.43 | 74082/001 | SINAPI | REFLETOR REDONDO EM ALUMÍNIO COM SUPORTE E ALÇA REGULÁVEL PARA FIXAÇÃO, COM LÂMPADA VAPOR DE MERCÚRIO 250W  | UN  | 14,00  | 247,82     | 309,77             | 4.336,78          |               |
| 7.44 | 83484     | SINAPI | HASTE COPERWELD 3/4" X 3,00M COM CONECTOR   | UN  | 28,00  | 57,57      | 71,96              | 2.014,88          |               |
| 8    |           |        | <b>INSTALAÇÕES HIDROSSANITÁRIAS</b>   |     |        |            |                    | <b>119.653,18</b> | <b>5,98 %</b> |
| 8.1  | 91792     | SINAPI | (COMPOSIÇÃO REPRESENTATIVA) DO SERVIÇO DE INSTALAÇÃO DE TUBO DE PVC, SÉRIE NORMAL, ESGOTO PREDIAL, DN 40 MM (INSTALADO EM RAMAL DE DESCARGA OU RAMAL DE ESGOTO SANITÁRIO), INCLUSIVE CONEXÕES, CORTES E FIXAÇÕES, PARA PRÉDIOS. AF 10/2015              | M   | 120,00 | 38,42      | 48,02              | 5.762,40          |               |
| 8.2  | 91793     | SINAPI | (COMPOSIÇÃO REPRESENTATIVA) DO SERVIÇO DE INSTALAÇÃO DE TUBO DE PVC, SÉRIE NORMAL, ESGOTO PREDIAL, DN 50 MM (INSTALADO EM RAMAL DE DESCARGA OU RAMAL DE ESGOTO SANITÁRIO), INCLUSIVE CONEXÕES, CORTES E FIXAÇÕES PARA PRÉDIOS. AF 10/2015               | M   | 120,00 | 60,10      | 75,12              | 9.014,40          |               |
| 8.3  | 91794     | SINAPI | (COMPOSIÇÃO REPRESENTATIVA) DO SERVIÇO DE INST. TUBO PVC, SÉRIE N, ESGOTO PREDIAL, DN 75 MM, (INST. EM RAMAL DE DESCARGA, RAMAL DE ESG. SANITÁRIO, PRUMADA DE ESG. SANITÁRIO OU VENTILAÇÃO), INCL. CONEXÕES, CORTES E FIXAÇÕES, P/ PRÉDIOS. AF 10/2015  | M   | 120,00 | 30,56      | 38,20              | 4.584,00          |               |
| 8.4  | 91795     | SINAPI | (COMPOSIÇÃO REPRESENTATIVA) DO SERVIÇO DE INST. TUBO PVC, SÉRIE N, ESGOTO PREDIAL, 100 MM (INST. RAMAL DESCARGA, RAMAL DE ESG. SANIT., PRUMADA ESG. SANIT., VENTILAÇÃO OU SUB-COLETOR AÉREO), INCL. CONEXÕES E CORTES, FIXAÇÕES, P/ PRÉDIOS. AF 10/2015 | M   | 120,00 | 50,22      | 62,77              | 7.532,40          |               |
| 8.5  | 91785     | SINAPI | (COMPOSIÇÃO REPRESENTATIVA) DO SERVIÇO DE INSTALAÇÃO DE TUBOS DE PVC, SOLDÁVEL, ÁGUA FRIA, DN 25 MM (INSTALADO EM RAMAL, SUB-RAMAL, RAMAL DE DISTRIBUIÇÃO OU PRUMADA), INCLUSIVE CONEXÕES, CORTES E FIXAÇÕES, PARA PRÉDIOS. AF 10/2015                  | M   | 120,00 | 29,69      | 35,86              | 4.303,20          |               |
| 8.6  | 91786     | SINAPI | (COMPOSIÇÃO REPRESENTATIVA) DO SERVIÇO DE INSTALAÇÃO TUBOS DE PVC, SOLDÁVEL, ÁGUA FRIA, DN 32 MM (INSTALADO EM RAMAL, SUB-RAMAL, RAMAL DE DISTRIBUIÇÃO OU PRUMADA), INCLUSIVE CONEXÕES, CORTES E FIXAÇÕES, PARA PRÉDIOS. AF 10/2015                     | M   | 120,00 | 22,30      | 27,87              | 3.344,40          |               |
| 8.7  | 91784     | SINAPI | (COMPOSIÇÃO REPRESENTATIVA) DO SERVIÇO DE INSTALAÇÃO DE TUBOS DE PVC, SOLDÁVEL, ÁGUA FRIA, DN 20 MM (INSTALADO EM RAMAL, SUB-RAMAL OU RAMAL DE DISTRIBUIÇÃO), INCLUSIVE CONEXÕES, CORTES E FIXAÇÕES, PARA PRÉDIOS. AF 10/2015                           | M   | 120,00 | 28,83      | 36,03              | 4.323,60          |               |



Este documento encontra-se registrado no Conselho Regional de Engenharia e Agronomia do Estado do Maranhão, vinculado a Certidão nº 864080/2022, em 05/05/2022 em



Certidão nº 864080/2022  
07/05/2022, 19:02

Chave de impressão: W906D

O documento neste ato registrado foi emitido em 02/05/2022 e contém 8 folhas

*Manoel*

*[Handwritten signatures and initials]*





R V de S Coelho Filho - Obra

ME

CNPJ: 07.849.243/0001-61

Construção de um Imóvel Comercial com os seguintes ambientes: Hall Público (476,25m2); Depósito (8,00m2); WC PNE (4,90m2); Loja (12,00m2); WC (3,00m2); Copa (5,50m2); escritório (12,00m2)

Bancos

SINAPI - 12/2020 - Maranhão  
ORSSE - 11/2020 - Sergipe  
SEINFRA - 026 - Ceará

B.D.I.

Encargos Sociais

25,0%  
Desonerado:  
Horista: 86,61%  
Mensalista: 48,67%

Planilha Orçamentária Síntetica

| Item | Código Banco     | Descrição   | Und | Quant. | Valor Unit. | Valor Unit. com BDI | Total    | Prço (%) |
|------|------------------|---|-----|--------|-------------|---------------------|----------|----------|
| 8.8  | 91787 SINAPI     | (COMPOSIÇÃO REPRESENTATIVA) DO SERVIÇO DE INSTALAÇÃO DE TUBOS DE PVC, SOLDADVEL, AGUA FRIA, DN 40 MM (INSTALADO EM PRUMADA), INCLUSIVE CONEXÕES, CORTES E FIXAÇÕES, PARA PREDIOS. AF_10/2015                                    | M   | 70,00  | 27,28       | 34,07               | 2.384,50 |          |
| 8.9  | 91798 SINAPI     | (COMPOSIÇÃO REPRESENTATIVA) DO SERVIÇO DE INSTALAÇÃO DE TUBOS DE PVC, SOLDADVEL, AGUA FRIA, DN 50 MM (INSTALADO EM PRUMADA), INCLUSIVE CONEXÕES, CORTES E FIXAÇÕES, PARA PREDIOS. AF_10/2015                                    | M   | 70,00  | 34,08       | 42,60               | 2.992,00 |          |
| 8.10 | 94653 SINAPI     | TUBO PVC, SOLDADVEL, DN 75 MM, INSTALADO EM RESERVAÇÃO DE AGUA DE EDIFICAÇÃO QUE POSSUA RESERVATORIO DE FIBRA/FIBROCIMENTO FORNECIMENTO E INSTALAÇÃO. AF_08/2016  | M   | 42,00  | 46,99       | 58,73               | 2.466,16 |          |
| 8.11 | 94654 SINAPI     | TUBO PVC, SOLDADVEL, DN 85 MM, INSTALADO EM RESERVAÇÃO DE AGUA DE EDIFICAÇÃO QUE POSSUA RESERVATORIO DE FIBRA/FIBROCIMENTO FORNECIMENTO E INSTALAÇÃO. AF_08/2016  | M   | 42,00  | 60,62       | 75,77               | 3.182,34 |          |
| 8.12 | 98708 SINAPI     | CAIXA SIFONADA, PVC, DN 150 X 185 X 75 MM, JUNTA ELASTICA, FORNECIDA E INSTALADA EM RAMAL DE DESCARGA OU EM RAMAL DE ESGOTO SANITARIO.  | UN  | 28,00  | 53,45       | 66,81               | 1.870,58 |          |
| 8.13 | 89707 SINAPI     | CAIXA SIFONADA, PVC, DN 100 X 100 X 50 MM, JUNTA ELASTICA, FORNECIDA E INSTALADA EM RAMAL DE DESCARGA OU EM RAMAL DE ESGOTO SANITARIO.  | UN  | 28,00  | 22,94       | 28,67               | 802,76   |          |
| 8.14 | 88503 SINAPI     | CAIXA D'AGUA EM POLETILENO, 1000 LITROS, COM ACESSÓRIOS.  | UN  | 3,00   | 756,62      | 949,52              | 2.848,56 |          |
| 8.15 | 88504 SINAPI     | CAIXA D'AGUA EM POLETILENO, 500 LITROS, COM ACESSÓRIOS.   | UN  | 3,00   | 564,37      | 730,46              | 2.191,18 |          |
| 8.16 | 74051/001 SINAPI | CAIXA DE GORDURA DUPLA EM CONCRETO PRE-MOLDADO DN 90,0 CM COM TAMPA - FORNECIMENTO E INSTALAÇÃO   | UN  | 2,00   | 287,75      | 359,68              | 719,36   |          |
| 8.17 | 74104/001 SINAPI | CAIXA DE INSPEÇÃO EM ALVENARIA DE TIPO O MACIÇO 80X90X80CM, REVESTIDA INTERAMENTE COM BARRA LISA (CIMENTO E AREIA, TRACO 1:4) E=2,0CM, COM TAMPA PRE-MOLDADA DE CONCRETO E FUNDO DE CONCRETO (SMPA TIPO G - ESCVAÇÃO E CONFEÇÃO | UN  | 12,00  | 150,91      | 188,63              | 2.263,56 |          |
| 8.18 | 94800 SINAPI     | TORNEIRA DE BOIA, ROSCANEL, 2, FORNECIDA E INSTALADA EM RESERVAÇÃO DE AGUA. AF_08/2016  | UN  | 14,00  | 105,95      | 132,43              | 1.854,12 |          |
| 8.19 | 95904 SINAPI     | LAVATORIO LOUÇA BRANCA SUSPENSO, 29,5 X 39CM OU EQUIVALENTE, PADRAO POPULAR - FORNECIMENTO E INSTALAÇÃO. AF_01/2020   | UN  | 21,00  | 108,53      | 138,91              | 2.875,11 |          |
| 8.20 | 86915 SINAPI     | TORNEIRA CROMADA DE MESA, 1/2 OU 3/4, PARA LAVATORIO, PADRAO MEDIO - FORNECIMENTO E INSTALAÇÃO. AF_01/2020  | UN  | 70,00  | 80,20       | 100,25              | 7.017,50 |          |
| 8.21 | 86916 SINAPI     | TORNEIRA PLASTICA 3/4 PARA TANQUE - FORNECIMENTO E INSTALAÇÃO. AF_01/2020   | UN  | 70,00  | 23,94       | 29,92               | 2.094,40 |          |
| 8.22 | 86912 SINAPI     | TORNEIRA CROMADA LONGA, DE PAREDE, 1/2" OU 3/4" PARA PIA DE COZINHA, PADRAO MEDIO - FORNECIMENTO E INSTALAÇÃO. AF_12/2013   | UN  | 70,00  | 40,15       | 50,18               | 3.512,10 |          |
| 8.23 | 86920 SINAPI     | CUBA DE EMBUTIR RETANGULAR DE AÇO INOXADAVEL, 46 X 30 X 12 CM - FORNECIMENTO E INSTALAÇÃO. AF_01/2020   | UN  | 28,00  | 164,13      | 205,16              | 5.744,48 |          |
| 8.24 | 86901 SINAPI     | CUBA DE EMBUTIR OVAL EM LOUÇA BRANCA, 35 X 50CM OU EQUIVALENTE - FORNECIMENTO E INSTALAÇÃO. AF_01/2020  | UN  | 28,00  | 115,84      | 144,80              | 4.054,40 |          |
| 8.25 | 74234/001 SINAPI | MICROTOR SIFONADO DE LOUÇA BRANCA COM PERTENÇES, COM REGISTRO DE PRESSAO 1/2" COM CANOPULA CROMADA ACABAMENTO SIMPLES E CONJUNTO PARA FIXAÇÃO - FORNECIMENTO E INSTALAÇÃO   | UN  | 14,00  | 488,30      | 610,37              | 8.545,18 |          |
| 8.26 | 86931 SINAPI     | VASO SANITARIO SIFONADO COM CAIXA ACOPLADA LOUÇA BRANCA, INCLUSO ENGATE FLEXIVEL EM PLASTICO BRANCO, 1/2 X 49CM - FORNECIMENTO E INSTALAÇÃO. AF_01/2020   | UN  | 4,00   | 293,02      | 366,27              | 1.465,08 |          |
| 8.27 | 86883 SINAPI     | SIFAO DO TIPO FLEXIVEL EM PVC 1 X 1 1/2 - FORNECIMENTO E INSTALAÇÃO. AF_01/2020   | UN  | 4,00   | 9,08        | 11,35               | 45,40    |          |
| 8.2  | 86881 SINAPI     | SIFAO DO TIPO GARRAFA EM METAL CROMADO 1 X 1,1/2 - FORNECIMENTO E INSTALAÇÃO. AF_01/2020  | UN  | 4,00   | 100,95      | 126,18              | 504,72   |          |
| 8.29 | 86882 SINAPI     | SIFAO DO TIPO GARRAFAÇO EM PVC 1,1/4 X 1,1/2 - FORNECIMENTO E INSTALAÇÃO. AF_01/2020  | UN  | 4,00   | 15,95       | 19,93               | 79,72    |          |
| 8.30 | 86878 SINAPI     | VALVULA EM METAL CROMADO TIPO AMERICANA 3/2 X 1 1/2 PARA PIA - FORNECIMENTO E INSTALAÇÃO. AF_01/2020  | UN  | 4,00   | 70,31       | 87,88               | 351,52   |          |
| 8.31 | 86895 SINAPI     | BANQUADA DE GRANITO CINZA POLIDO, DE 0,50 X 0,60 M, PARA LAVATORIO - FORNECIMENTO E INSTALAÇÃO. AF_01/2020  | UN  | 8,00   | 250,01      | 312,51              | 2.500,08 |          |
| 8.32 | 98989 SINAPI     | BANQUADA DE GRANITO CINZA POLIDO, DE 1,50 X 0,60 M, PARA PIA DE COZINHA - FORNECIMENTO E INSTALAÇÃO. AF_01/2020   | UN  | 7,00   | 517,89      | 647,11              | 4.529,77 |          |
| 8.33 | 95463 SINAPI     | FOSSA SEPTICA EM ALVENARIA DE TIPO O MACIÇO, DIMENSÕES EXTERNAS DE 1,90X1,10X1,40 M, VOLUME DE 1.500 LITROS, REVESTIDO INTERAMENTE COM MASSA ÚNICA E IMPERMEABILIZANTE E COM TAMPA DE CONCRETO ARMADO COM ESPESSURA DE 8 CM     | UN  | 2,00   | 1.638,00    | 2.047,50            | 4.095,00 |          |

Certidão nº 864080/2022  
07/05/2022, 19:02  
Chave de Impressão: W906D  
O documento neste ato registrado foi emitido em 02/05/2022 e contém 8 folhas



Este documento encontra-se registrado no Conselho Regional de Engenharia e Agronomia do Estado do Maranhão, vinculado à Certidão nº 864080/2022, emitida em 05/05/2022



*Planta*

*[Handwritten signatures and initials]*

Conselho Regional de Engenharia e Agronomia do Estado do Maranhão

Av. Avenida das Holandesas, Quadra 35, Lote 8, Cahau, São Luís/MA  
Tel: + 55 (98) 2106-8300 Fax: + 55 (98) 2106-8300 E-mail: faleconosco@creama.org.br







| Item | Código    | Banco  | Descrição  | Und | Quant.  | Valor Unit | Valor Unit com BDI | Total      | Preço (%) |
|------|-----------|--------|--|-----|---------|------------|--------------------|------------|-----------|
| 8.34 | 741981002 | SINAPI | SUMIDOURO EM ALVENARIA DE TIJOLO CERAMICO MACICO DIAMETRO 1,40M E ALTURA 5,00M, COM TAMPA EM CONCRETO ARMADO DIAMETRO 1,60M E ESPESSURA 10CM   | UN  | 2,00    | 1.629,95   | 2.037,43           | 4.074,96   |           |
| 8.35 | 89957     | SINAPI | PONTO DE CONSUMO TERMINAL DE AGUA FRIA (SUBRAMAL) COM TUBULACAO DE PVC, DN 25 MM, INSTALADO EM RAMAL DE AGUA, INCLUSIVE RASGO E CHUMBAMENTO EM ALVENARIA, AF. 12/2014  | UN  | 2,00    | 91,23      | 114,03             | 228,06     |           |
| 8.36 | 40729     | SINAPI | VALVULA DESCARGA 1,12" COM REGISTRO, ACABAMENTO EM METAL, OROMADO - FORNECIMENTO E INSTALACAO  | UN  | 10,00   | 225,96     | 282,32             | 2.823,20   |           |
| 8.37 | 89971     | SINAPI | KIT DE REGISTRO DE GAVETA BRUTO DE LATÃO 1/2"  | UN  | 22,00   | 35,35      | 44,18              | 971,96     |           |
| 8.38 | 89972     | SINAPI | INCLUSIVE CONEXÕES, ROSCAVEL, INSTALADO EM RAMAL DE AGUA FRIA - FORNECIMENTO E INSTALACAO, AF. 12/2014   | UN  | 22,00   | 38,02      | 47,52              | 1.045,14   |           |
| 8.39 | 89969     | SINAPI | INCLUSIVE CONEXÕES, ROSCAVEL, INSTALADO EM RAMAL DE AGUA FRIA - FORNECIMENTO E INSTALACAO, AF. 12/2014   | UN  | 8,00    | 32,28      | 40,35              | 322,80     |           |
| 8.40 | 89970     | SINAPI | KIT DE REGISTRO DE PRESSAO BRUTO DE LATÃO 1/2"   | UN  | 8,00    | 34,13      | 42,66              | 341,28     |           |
| 9    |           |        | IMPENIBILIZACOES   |     |         |            |                    |            |           |
| 9.1  | 73753001  | SINAPI | IMPENIBILIZACAO DE SUPERFICIE COM MANTA ASFALTICA PROTEGIDA COM FILME DE ALUMINIO GOMADO (DE ESPESSURA 0,8MM), INCLUSIVE APLICACAO DE EMULSAO ASFALTICA, E=9MM.  | m²  | 50,00   | 69,56      | 86,95              | 4.347,50   | 0,85 %    |
| 9.2  | 63738     | SINAPI | IMPENIBILIZACAO DE SUPERFICIE COM MANTA ASFALTICA (COM POLIMEROS TIPO APPL, E=4 MM   | m²  | 50,00   | 74,53      | 93,16              | 4.658,00   |           |
| 9.3  | 73872002  | SINAPI | IMPENIBILIZACAO COM PINTURA A BASE DE RESINA EPOXI AL CAVRAO, DUAS DEMAO.  | m²  | 100,00  | 64,00      | 90,00              | 8.000,00   |           |
| 10   |           |        | REVESTIMENTOS DE PAREDES E TETOS   |     |         |            |                    |            |           |
| 10.1 | 87873     | SINAPI | CHAPISCO APLICADO EM ALVENARIAS E ESTRUTURAS DE CONCRETO INTERNAS, COM COLHER DE PEDREIRO.   | m²  | 700,00  | 3,23       | 4,03               | 2.821,00   | 9,45 %    |
| 10.2 | 87904     | SINAPI | ARGAMASSA TAAÇO 1:3 COM PREPARO MANUAL, AF. 06/2014  | m²  | 700,00  | 6,99       | 7,61               | 5.327,00   |           |
| 10.3 | 84026     | SINAPI | CHAPISCO APLICADO EM ALVENARIA (COM PRESENCIA DE VAZIOS E ESTRUTURAS DE CONCRETO DE FACHADA, COM COLHER DE PEDREIRO, ARGAMASSA TAAÇO 1:3 COM PREPARO MANUAL, AF. 06/2014   | m²  | 700,00  | 39,46      | 49,32              | 34.524,00  |           |
| 10.4 | 87532     | SINAPI | BARRA LISA TAAÇO 1:4 (CIMENTO E AREA MEDIA, ESPESSURA 2,0CM, PREPARO MANUAL, DA ARGAMASSA EMBOÇO, PARA RECEBIMENTO DE CERÂMICA EM ARGAMASSA TAAÇO 1:2:8, PREPARO MANUAL, APLICADO MANUALMENTE EM FACES INTERNAS DE PAREDES PARA AMBIENTE COM AREA ENTRE 5M2 E 10M2, ESPESSURA DE 20MM, COM EXECUCAO DE TALISCAO, AF. 06/2014 | m²  | 700,00  | 25,79      | 32,23              | 22.561,00  |           |
| 10.5 | 87266     | SINAPI | REVESTIMENTO CERAMICO PARA PAREDES INTERNAS COM PLACAS TIPO ESMALTADA EXTRA DE DIMENSOES 20X20 CM APLICADAS EM AMBIENTES DE AREA MENOR QUE 5 M² A MEIA ALTURA DAS PAREDES, AF. 08/2014   | m²  | 700,00  | 55,61      | 69,51              | 48.657,00  |           |
| 10.6 | 73966001  | SINAPI | FORRO DE GESSO EM PLACAS 60X60CM, ESPESSURA 1,2CM, INCLUSIVE TAAÇO COM ARAME   | m²  | 525,00  | 30,43      | 38,03              | 19.965,75  |           |
| 10.7 | 73792001  | SINAPI | FORRO EM PLACAS PRE-MOLDADAS DE GESSO LISO, BISOTADO, 60X60CM COM ESPESSURA CENTRAL 1,2CM E NAS BORDAS 3,0CM INCLUSO TAAÇO COM ARAME E ESTRUTURA DE MADEIRA  | m²  | 140,00  | 71,54      | 89,42              | 12.518,80  |           |
| 10.8 | 74250001  | SINAPI | FORRO DE MADEIRA, TABUAS 10X1CM COM FRISO MACHO/FEMEA, EXCLUSIVE ENTARUGAMENTO   | m²  | 140,00  | 87,56      | 109,45             | 15.323,00  |           |
| 10.9 | 5045      | ORSE   | Ferro de PVC, em placas 1,25 x 0,625, cor branca ou preta, marca Mecabil ou similar, inclusive estrutura de tração (perfis), instalado   | m²  | 450,00  | 48,57      | 60,71              | 27.319,50  |           |
| 11   |           |        | PAVIMENTAÇÕES  |     |         |            |                    |            |           |
| 11.1 | 72183     | SINAPI | PISO EM CONCRETO 20MPA PREPARO MECANICO, CONTRAPISO 7 CM, COM ARMAÇA TAAÇO 1:4 (CIMENTO E AREIA), ESPESSURA 7 CM, APLICADO EM AREAS SECAS SOBRE LAJE, NÃO ADERIDO, ESPESSURA 9CM, AF. 06/2014  | m²  | 140,00  | 74,03      | 92,53              | 915.085,60 | 45,73 %   |
| 11.2 | 87892     | SINAPI | REVESTIMENTO CERAMICO PARA PISO COM PLACAS TIPO ESMALTADA EXTRA DE DIMENSOES 45X45 CM APLICADA EM AMBIENTES MENOR QUE 5 M2, AF. 06/2014  | m²  | 290,00  | 39,15      | 48,93              | 13.700,40  |           |
| 11.3 | 87249     | SINAPI | REVESTIMENTO CERAMICO PARA PISO COM PLACAS TIPO ESMALTADA EXTRA DE DIMENSOES 45X45 CM APLICADA EM AMBIENTES MENOR QUE 5 M2, AF. 06/2014  | m²  | 420,00  | 61,24      | 76,55              | 32.151,00  |           |
| 11.4 | 87255     | SINAPI | REVESTIMENTO CERAMICO PARA PISO COM PLACAS TIPO ESMALTADA EXTRA DE DIMENSOES 60X60 CM APLICADA EM AMBIENTES DE AREA MENOR QUE 5 M2, AF. 06/2014  | m²  | 350,00  | 84,26      | 105,32             | 36.862,00  |           |
| 11.5 | 72739     | SINAPI | PAVIMENTO EM PARALELEPÍPEDO SOBRE COLCHAO DE AREIA REJUNTADO COM ARGAMASSA DE CIMENTO E AREIA NO TAAÇO 1:3 (PEDRAS PEQUENAS 30 A 35 PECAS POR M2)  | m²  | 3500,00 | 51,92      | 64,90              | 227.150,00 |           |

*Manoel*

*[Handwritten signature]*

*[Handwritten signature]*

*[Handwritten signature]*

*[Handwritten signature]*

Certidão nº 864080/2022  
07/05/2022, 19:02  
Chave de Impressão: W906D

O documento neste ato registrado foi emitido em 02/05/2022 e contém 8 folhas



Este documento encontra-se registrado no Conselho Regional de Engenharia e Agronomia do Estado do Maranhão, vinculado à Certidão nº 864080/2022, emitida em 05/05/2022

Conselho Regional de Engenharia e Agronomia do Estado do Maranhão

Avenida dos Holandeses, Quadra 35, Lote 8, Calhau, São Luís/MA

Tel: + 55 (98) 2106-8300 Fax: + 55 (98) 2106-8300 E-mail: faleconoscoo@creama.org.br





R V de S Coelho Filho - ME

CNPJ: 01.849.243/0001-61

Obra

Construção de um Imóvel Comercial com os seguintes ambientes: Hall Público (475,25m<sup>2</sup>); Depósito (8,00m<sup>2</sup>); WC PNE (4,00m<sup>2</sup>); Loja (12,00m<sup>2</sup>); WC (3,00m<sup>2</sup>); Copa (5,50m<sup>2</sup>); Escritório (12,00m<sup>2</sup>)

Bancos

SINAPI - 12/2020 - Maranhão 25,0%  
ORSE - 11/2020 - Sergipe  
SEINFRA - 026 - Ceará

B.D.I.

Encargos Sociais

Desonerado:  
Horista: 86,61%  
Mensalista: 49,67%



Planilha Orçamentária Sintética

| Item                 | Código    | Banco  | Descrição  | Und            | Quant.  | Valor Unit | Valor Unit com BDI | Total               | Piso (%)      |
|----------------------|-----------|--------|--|----------------|---------|------------|--------------------|---------------------|---------------|
| 11.6                 | 84183     | SINAPI | PISO EM PEDRA PORTUGUESA ASSENTADO SOBRE BASE DE AREIA, REJUNTADO COM CIMENTO COMUM  | m <sup>2</sup> | 200,00  | 137,28     | 171,60             | 34.320,00           |               |
| 11.7                 | 92395     | SINAPI | EXECUÇÃO DE PAVIMENTO EM PISO INTERTRAVADO, COM BLOCO SEXTAVADO DE 25 X 25 CM, ESPESSURA 10 CM. AF. 12/2015  | m <sup>2</sup> | 5000,00 | 51,96      | 64,95              | 324.750,00          |               |
| 11.9                 | 94268     | SINAPI | MEIO-FIO DE CONCRETO MOLDADO NO LOCAL, USINADO 15 MPA, COM 0,30 M ALTURA X 0,15 M BASE, REJUNTE EM ARGAMASSA TRACO 1:3,5 (CIMENTO E AREIA)   | m              | 800,00  | 42,96      | 53,72              | 32.232,00           |               |
| 11.10                | 74012/001 | SINAPI | SARJETA DE CONCRETO, ACABAMENTO LISO COM CIMA/AREIA 1:3 (L = 30cm X e=7cm)   | m              | 800,00  | 42,68      | 53,35              | 42.680,00           |               |
| 11.11                | 94998     | SINAPI | EXECUÇÃO DE PASSEIO (CALÇADA) OU PISO DE CONCRETO COM CONCRETO MOLDADO IN LOCO, FEITO EM OBRA, ACABAMENTO CONVENCIONAL, ESPESSURA 12 CM, ARMADO, AF. 07/2016   | m <sup>2</sup> | 1850,00 | 68,45      | 85,56              | 158.286,00          |               |
| 12                   |           |        | <b>PINTURAS</b>  |                |         |            |                    | <b>117.738,00</b>   | <b>5,88 %</b> |
| 12.1                 | 88497     | SINAPI | APLICAÇÃO E LIXAMENTO DE MASSA LÁTEX EM PAREDES, DUAS DEMÃO, AF. 06/2014   | m <sup>2</sup> | 1400,00 | 9,49       | 11,86              | 16.604,00           |               |
| 12.2                 | 88483     | SINAPI | APLICAÇÃO DE FUNDO SELADOR LÁTEX PVA EM PAREDES, UMA DEMÃO, AF. 06/2014  | m <sup>2</sup> | 1400,00 | 2,19       | 2,73               | 3.822,00            |               |
| 12.3                 | 88487     | SINAPI | APLICAÇÃO MANUAL DE PINTURA COM TINTA LÁTEX PVA EM PAREDES, DUAS DEMÃO, AF. 06/2014  | m <sup>2</sup> | 1800,00 | 9,98       | 12,47              | 22.446,00           |               |
| 12.4                 | 88496     | SINAPI | APLICAÇÃO E LIXAMENTO DE MASSA LÁTEX EM TETO, DUAS DEMÃO, AF. 06/2014  | m <sup>2</sup> | 1200,00 | 14,33      | 17,91              | 21.492,00           |               |
| 12.5                 | 88482     | SINAPI | APLICAÇÃO DE FUNDO SELADOR LÁTEX PVA EM TETO, UMA DEMÃO, AF. 06/2014   | m <sup>2</sup> | 1200,00 | 2,38       | 2,97               | 3.564,00            |               |
| 12.6                 | 88486     | SINAPI | APLICAÇÃO MANUAL DE PINTURA COM TINTA LÁTEX PVA EM TETO, DUAS DEMÃO, AF. 06/2014   | m <sup>2</sup> | 1200,00 | 10,84      | 13,55              | 16.260,00           |               |
| 12.7                 | 88489     | SINAPI | APLICAÇÃO MANUAL DE PINTURA COM TINTA LÁTEX ACRÍLICA EM PAREDES, DUAS DEMÃO, AF. 06/2014   | m <sup>2</sup> | 1200,00 | 11,22      | 14,02              | 16.824,00           |               |
| 12.8                 | 40905     | SINAPI | VERNIZ SINTÉTICO EM MADEIRA, DUAS DEMÃO  | m <sup>2</sup> | 140,00  | 18,29      | 22,86              | 3.200,40            |               |
| 12.9                 | 74065/003 | SINAPI | PINTURA ESMALTE BRILHANTE PARA MADEIRA, DUAS DEMÃO, SOBRE FUNDO NIVELADOR BRANCO   | m <sup>2</sup> | 280,00  | 18,56      | 23,20              | 6.496,00            |               |
| 12.10                | 95468     | SINAPI | PINTURA ESMALTE BRILHANTE (2 DEMÃO) SOBRE SUPERFÍCIE METÁLICA, INCLUSIVE PROTEÇÃO COM ZARCO (1 DEMÃO)  | m <sup>2</sup> | 120,00  | 30,83      | 38,53              | 4.623,60            |               |
| 12.11                | 84665     | SINAPI | PINTURA ACRÍLICA PARA SINALIZAÇÃO HORIZONTAL EM PISO CIMENTADO   | m <sup>2</sup> | 120,00  | 16,04      | 20,05              | 2.406,00            |               |
| 13                   |           |        | <b>URBANIZAÇÃO</b>   |                |         |            |                    | <b>14.619,00</b>    | <b>0,73 %</b> |
| 13.1                 | 74039/001 | SINAPI | CERCA COM MOUROES DE MADEIRA ROLICA, DIÂMETRO 11CM, ESPACAMENTO DE 2M, ALTURA LIVRE DE 1M, CRAVADOS 0,5M, COM 5 FIOS DE ARAME FARPADO Nº 14  | M              | 300,00  | 27,89      | 34,61              | 10.383,00           |               |
| 13.2                 | 94273     | SINAPI | ASSENTAMENTO DE GUIA (MEIO-FIO) EM TRECHO RETO, CONFECCIONADA EM CONCRETO PRÉ-FABRICADO, DIMENSÕES 100X15X13X30 CM (COMPRIMENTO X BASE INFERIOR X BASE SUPERIOR X ALTURA), PARA VIAS URBANAS (USO VIÁRIO), AF. 06/2016 | M              | 100,00  | 33,89      | 42,36              | 4.236,00            |               |
| 14                   |           |        | <b>LIMPEZA</b>   |                |         |            |                    | <b>9.226,87</b>     | <b>0,46 %</b> |
| 14.1                 | 73859/002 | SINAPI | CAPINA E LIMPEZA MANUAL DE TERRENO   | m <sup>2</sup> | 1100,00 | 0,97       | 1,21               | 1.331,00            |               |
| 14.2                 | 84126     | SINAPI | LIMPEZA DE REVESTIMENTO EM PAREDE C/ SOLUÇÃO DE ÁCIDO MURIÁTICO/AMONIA   | m <sup>2</sup> | 400,00  | 6,21       | 7,76               | 3.104,00            |               |
| 14.3                 | 74086/001 | SINAPI | LIMPEZA LOUCAS E METAIS  | UN             | 63,00   | 20,76      | 25,95              | 1.634,85            |               |
| 14.4                 | 2450      | ORSE   | Limpeza geral  | m <sup>2</sup> | 1448,09 | 1,74       | 2,18               | 3.157,02            |               |
| <b>Total sem BDI</b> |           |        |  |                |         |            |                    | <b>1.600.867,78</b> |               |
| <b>Total do BDI</b>  |           |        |  |                |         |            |                    | <b>400.216,95</b>   |               |
| <b>Total Geral</b>   |           |        |  |                |         |            |                    | <b>2.001.084,73</b> |               |

Este documento encontra-se registrado no Conselho Regional de Engenharia e Agronomia do Estado do Maranhão, vinculado à Certidão nº 864080/2022, em 05/05/2022



O documento neste ato registrado foi emitido em 02/05/2022 e contém 8 folhas

*Raimundo Vasco de Sousa Coelho Filho*

R V de S Coelho Filho - ME  
CNPJ: 01.849.243/0001-61  
REPRESENTANTE LEGAL

*Flavio Oliveira Silva*

S. DA S. COELHO EIRELI  
CNPJ: 11.453.310/0001-88  
REPRESENTANTE LEGAL

Certidão nº 864080/2022  
07/05/2022, 19:02

Chave de Impressão: W906D





## LAUDO TÉCNICO

O presente Laudo Técnico tem por objetivo verificar e comprovar a fiel execução do serviço constante no Atestado de Capacidade Técnica emitido pelo, **R V de S Coelho Filho - ME** inscrito no CNPJ 01.849.243/0001-61, endereço **Rua Siqueira Campos, n.º 1007-A – Centro CEP. 65.680-000, Passagem Franca-MA.**

### DADOS DA OBRA/SERVIÇO:

**Contratante:** R V de S Coelho Filho - ME

**CNPJ do Contratante:** 11.453.310/0001-88

**Endereço da obra/serviço:** Rodovia MA-134, Centro, Município de Passagem Franca CEP: 65680-000

**Empresa Contratada:** S. DA S. COELHO EIRELI

**CNPJ da Empresa Contratada:** 11.453.310/0001-88

**Data de execução:** 23/11/2022 a 01/04/2022 - obs: Termina da obra se deu antes do previsto na ART de Execução

**Objeto:**

Construção de um Imóvel Comercial com os seguintes ambientes: Hall Público (476,25m<sup>2</sup>); Deposito (8,00m<sup>2</sup>); WC PNE (4,00m<sup>2</sup>); Loja (12,00m<sup>2</sup>); WC (3,00m<sup>2</sup>); Copa (5,50m<sup>2</sup>); Escritório (12,00m<sup>2</sup>)

**ART DE EXECUÇÃO nº:** MA20220508532

**Responsável Técnico da empresa Contratada:** Raí Araujo Noletto

**Registro do RT no Crea:** 1115713272 CREA-MA

Corroboro, por haver constatado no local da obra/serviço e no período acima a veracidade das informações do Atestado Técnico emitido pelo contratante relativa às descrições dos itens/atividades desenvolvidas em quantitativos e qualitativamente especificados para a execução da obra ou serviço.

**Obs:** Deverá ser apresentada a Anotação de Responsabilidade Técnica – ART do Laudo Técnico.

**ART DO LAUDO nº:** MA20220517420

Este documento encontra-se registrado no Conselho Regional de Engenharia e Agronomia do Estado do Maranhão, vinculado à Certidão nº 864080/2022, em 05/05/2022 emitida



Certidão nº 864080/2022  
07/05/2022, 19:02

Chave de Impressão: W906D

O documento neste ato registrado foi emitido em 02/05/2022 e contém 4 folhas

**Antonio Marcos B. dos Reis**  
Engenheiro Civil  
CREA: 192067613-9

*(Handwritten signatures and initials in blue ink)*







# RELATÓRIO FOTOGRÁFICO



FACHADA FRONTAL

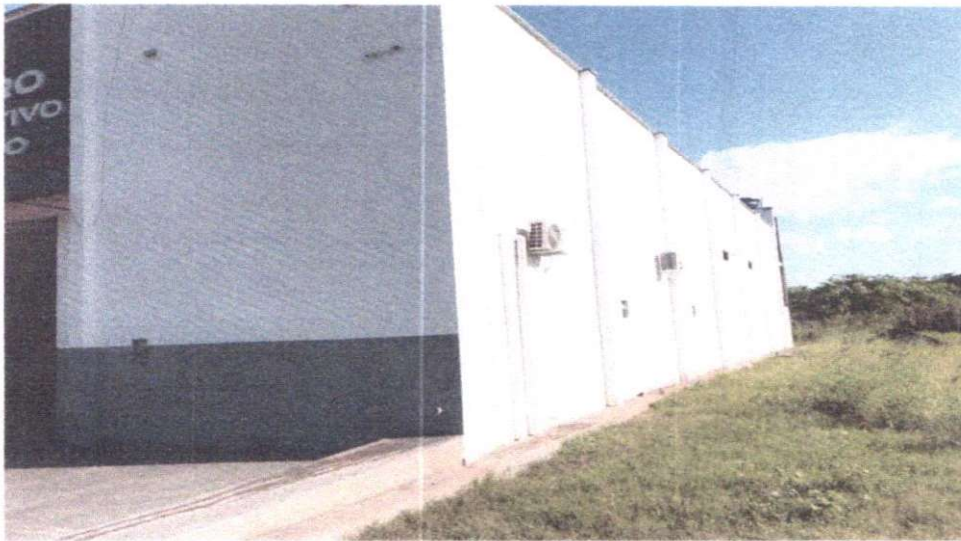

LATERAL DIREITA

Este documento encontra-se registrado no Conselho Regional de Engenharia e Agronomia do Estado do Maranhão, vinculado à Certidão nº 864080/2022, em 05/05/2022 emitida



Certidão nº 864080/2022  
07/05/2022, 19:02

Chave de Impressão: W906D

O documento neste ato registrado foi emitido em 02/05/2022 e contém 4 folhas

Antonio Marcos B. dos Reis  
Engenheiro CIVIL  
CREA: 192067613-9

Handwritten signatures and a circled number '63' in blue ink.







FUNDOS

Este documento encontra-se registrado no Conselho Regional de Engenharia e Agronomia do Estado do Maranhão, vinculado à Certidão nº 864080/2022, emitida em 05/05/2022



*(Handwritten mark)*



AMBIENTE INTERNO

Certidão nº 864080/2022  
07/05/2022, 19:02  
Chave de Impressão: W906D

O documento neste ato registrado foi emitido em 02/05/2022 e contém 4 folhas

Antonio Marcos B. dos Reis

Engenheiro Civil  
CREA: 192067613-9

*(Handwritten signatures)*

*(Handwritten signatures)*

Conselho Regional de Engenharia e Agronomia do Estado do Maranhão

Avenida dos Holandeses, Quadra 35, Lote 8, Calhau, São Luis/MA

Tel: + 55 (98) 2106-8300 Fax: + 55 (98) 2106-8300 E-mail: faleconosco@creama.org.br



Impresso em: 07/05/2022, às 19:02.



AMBIENTE INTERNO

Este documento encontra-se registrado no Conselho Regional de Engenharia e Agronomia do Estado do Maranhão, vinculado à Certidão nº 864080/2022, em 05/05/2022 emitida



*Antonio Marcos Bandeira dos Reis*  
**ANTONIO MARCOS BANDEIRA DOS REIS**  
ENGENHEIRO CIVIL  
CREA nº 192067613-9  
CPF: 067.007.593-07

**Antonio Marcos B. dos R.**  
Engenheiro Civil  
CREA: 192067613-9

*[Handwritten signature]*

Certidão nº 864080/2022  
07/05/2022, 19:02  
Chave de Impressão: W906D  
O documento neste ato registrado foi emitido em 02/05/2022 e contém 4 folhas

Passagem Franca-MA, 05 de abril de 2022

*[Handwritten signatures and initials]*







**Certidão de Acervo Técnico - CAT**  
**Resolução Nº 1025 de 30 de Outubro de 2009**  
**Resolução Nº 218 de 29 de Junho de 1973**

**CREA-MA**

**CAT COM REGISTRO DE ATESTADO**

**820562/2019**

Atividade concluída

**Conselho Regional de Engenharia e Agronomia do Estado do Maranhão**

CERTIFICAMOS, em cumprimento ao disposto na Resolução nº 1.025, de 30 de outubro de 2009, do Confea, que consta dos assentamentos deste Conselho Regional de Engenharia e Agronomia do Estado do Maranhão - Crea-MA, o Acervo Técnico do profissional **RAI ARAUJO NOLETO** referente à(s) Anotação(ões) de Responsabilidade Técnica - ART abaixo discriminada(s):

Profissional: **RAI ARAUJO NOLETO**  
 Registro: **1115713272MA** RNP: **1115713272**  
 Título profissional: ENGENHEIRO CIVIL



Número da ART: **MA20190262739** Tipo de ART: **OBRA / SERVIÇO** Registrada em: **13/06/2019** Baixada em: **29/08/2019**  
 Forma de registro: **INICIAL** Participação técnica: **INDIVIDUAL**  
 Empresa contratada: **F DAS C LEITE SOARES ME**

Contratante: **Câmara Municipal de Pastos Bons-MA** CPF/CNPJ: **03.553.258/0001-03**  
 Endereço do contratante: **AVENIDA DOMINGOS SERTÃO** Nº: **2040**  
 Complemento: Bairro: **SÃO JOSÉ**  
 Cidade: **PASTOS BONS** UF: **MA** CEP: **65870000**  
 Contrato: Celebrado em: **24/05/2019**  
 Valor do contrato: **R\$ 245.692,79** Tipo de contratante: **PESSOA JURÍDICA**  
 Ação institucional: **Outros**  
 Endereço da obra/serviço: **RUA RAIMUNDO EVARISTO** Nº: **S/N**  
 Complemento: Bairro: **SÃO JOSÉ**  
 Cidade: **PASTOS BONS** UF: **MA** CEP: **65870000**  
 Data de início: **24/05/2019** Conclusão efetiva: **31/12/2019**  
 Finalidade: **SEM DEFINIÇÃO**  
 Proprietário: **Câmara Municipal de Pastos Bons-MA** CPF/CNPJ: **03.553.258/0001-03**

Atividade Técnica: **1 - ATUACAO ATIVIDADES DE A.R.T. -> #A0109 - EDIFICIOS DE ALVENARIA P/ FINS ESPECIAIS 53 - EXECUCAO 473.20 metro quadrado; 1 - ATUACAO ATIVIDADES DE A.R.T. -> #A0301 - ESTRUTURA DE CONCRETO ARMADO 53 - EXECUCAO 473.20 metro quadrado; 1 - ATUACAO ATIVIDADES DE A.R.T. -> #A0435 - INSTALACOES HIDRAULICAS 53 - EXECUCAO 473.20 metro quadrado; 1 - ATUACAO ATIVIDADES DE A.R.T. -> #A0436 - INSTALACOES SANITARIAS 53 - EXECUCAO 473.20 metro quadrado; 1 - ATUACAO ATIVIDADES DE A.R.T. -> #B1106 - INSTALACAO ELETRICA EM B.TENSAO P/ FINS RESID./COMERC. 53 - EXECUCAO 473.20 metro quadrado;**

**Observações**

Construção de uma Sede para Câmara municipal de Pastos Bons. Imóvel em Estrutura de concreto armado, parede em alvenaria, Cobertura em Estrutura Metálica e com todas as instalações Elétrica e Hidro-Sanitária.

**Informações Complementares**

CERTIFICAMOS, finalmente, que se encontra vinculado à presente Certidão de Acervo Técnico – CAT, o atestado contendo 8 folha(s), expedido pelo contratante da obra/serviço, a quem cabe a responsabilidade pela veracidade e exatidão das informações nele constantes.

**Certidão de Acervo Técnico nº 820562/2019**  
**25/09/2019, 15:13**  
**W1ZyA**

A Certidão de Acervo Técnico (CAT) à qual o atestado está vinculado constituirá prova da capacidade técnico-profissional da pessoa jurídica somente se o responsável técnico indicado estiver ou venha a ser integrado ao seu quadro técnico por meio de declaração entregue no momento da habilitação ou da entrega das propostas.

Certificamos que se encontra vinculado à presente CAT o atestado apresentado em cumprimento à Lei nº 8.666/93, expedido pela pessoa jurídica contratante, a quem cabe a responsabilidade pela veracidade e exatidão das informações nele constantes. É de responsabilidade deste Conselho a verificação da atividade profissional em conformidade com a Lei nº 5.194/66 e Resoluções do Conselho Federal de Engenharia e Agronomia - CONFEA.

Esta certidão perderá a validade, caso ocorra qualquer alteração posterior dos elementos cadastrais nela contidos.

Fica(m) Excluído(s), no entanto, o(s) serviço(s) cujas atribuições não competem ao(s) profissional(is) em questão.

A autenticidade desta Certidão pode ser verificada em: <https://crea-ma.sitac.com.br/publico/>, com a chave: W1ZyA





ESTADO DO MARANHÃO  
CÂMARA MUNICIPAL DE PASTOS BONS  
CNPJ: 03.553.258/0001-03



### ATESTADO DE CAPACIDADE TÉCNICA

Atestamos para os devidos fins e a quem interessa possa, que nos foram prestados com bom desempenho e nada tendo que desabone a conduta do prestador, que a empresa contratada: **F DAS C LEITE SOARES ME**, com Registro no CREA/MA nº 0005387515-MA, executou os serviços descritos abaixo com as seguintes características e com planilha orçamentaria em Anexo.

| DADOS DE OBRA/SERVIÇOS  |                                    |
|---|------------------------------------|
| Contrato/convênio   | Nº 07/2019                         |
| Local de realização: Rua Raimundo Evaristo, n° s/n – São Jose, Municipio de Pastos Bons-MA, CEP: 65680000                     |                                    |
| Nº da ART; MA20190262739  |                                    |
| Valor da Obra: R\$ 245.692,79 (Duzentos e quarenta e cinco mil, seiscentos e noventa e dois reais e setenta e nove centavos). |                                    |
| Período da Obra/Serviços: 24/05/2019 a 29/08/2019 – Obs: A Obra foi concluída antes do Previsto.                              |                                    |
| Parcela executada: 100%   |                                    |
| DADOS DO CONTRATANTE E PROPRIETÁRIO   |                                    |
| Nome ou razão social:   | Câmara Municipal de Pastos Bons-MA |
| CPF / CNPJ:   | 03.553.258/0001-03                 |
| DADOS DA PESSOA JURÍDICA CONTRATADA   |                                    |
| Nome ou razão social:   | F DAS C LEITE SOARES ME            |
| CPF / CNPJ:   | 02.729.320/0001-02                 |
| DADOS DA PESSOA DO RESPONSÁVEL TÉCNICO DA CONTRATADA  |                                    |
| Nome Completo:  | RAÍ ARAÚJO NOLETO                  |
| Nome ou Razão Social:   | Engenheiro Civil                   |
| Registro no CREA/MA:  | 1115713272                         |
| DESCRIÇÃO DOS SERVIÇOS REALIZADOS   |                                    |
| Construção de uma Sede para Câmara municipal de Pastos Bons, possui 473,20 M2 DE ÁREA CONSTRUIDA.                             |                                    |
| IDENTIFICAÇÃO DO SIGNAÁRIO  |                                    |
| Passagem Franca, 30 de Agosto de 2019   |                                    |

Contratante da Obra/Serviços:

*Francisco Reinaldo Coelho de Sousa*

Francisco Reinaldo Coelho de Sousa  
Presidente da Câmara Municipal de Pastos Bons - MA  
CPF n.º 002.343.263-28

End.: Av. Domingos Sertão nº 2040 – Bairro São Jose, CEP: 65.870-000  
Pastos Bons – Maranhão  
Email: cm.pastosbons@gmail.com

Este documento encontra-se registrado no Conselho Regional de Engenharia e Agronomia do Estado do Maranhão, vinculado à Certidão nº 820562/2019, em 25/09/2019 em



Certidão nº 820562/2019  
26/09/2019, 08:52

Chave de Impressão: W1ZyA

O documento neste ato registrado foi emitido em 25/09/2019 e contém 1 folhas







PLANILHA ORÇAMENTARIA DE CUSTOS

| CÁDASTRO MUNICIPAL DE PASTOS BONS-MA                                 |              | ÁREA CONSTRUTIVA: 473,28m²   |      |          |          |           |       |
|--|--------------|--|------|----------|----------|-----------|-------|
| OBJETO: CONSTRUÇÃO DA SÍDE PRÓPRIA                                   |              | PREZOS: 06 (seis) meses  |      |          |          |           |       |
| LOCAL: RUA RAIMUNDO EVARISTO, S/N - BARRIO SÃO JOSÉ - PASTOS BONS-MA |              | DATA: MAIO - 2019  |      |          |          |           |       |
| ITEM   | CÓDIGO FONTE | DESCRIÇÃO DOS SERVIÇOS   | UNID | QTD      | C/UNT    | C/TOTAL   | (%)   |
| <b>SERVIÇOS PRELIMINARES</b>   |              |  |      |          |          |           |       |
| 1.1  | 74309        | PLACA DE OBRA EM CHAPA DE AÇO GALVANIZADO  | m²   | 2,00     | 295,27   | 6.573,45  | 2,68  |
| 1.2  | 73859000     | CORPIA E IMPRETA MANUAL DE TERREIRO  | m²   | 875,00   | 0,98     | 857,50    |       |
| 1.3  | 41598        | ENTRADA PROVISÓRIA DE ENERGIA ELÉTRICA:ÁREA TRIFÁSICA 40A EM POSTE MADEIRA   | und  | 1,00     | 1.335,81 | 1.335,81  |       |
| 1.4  | 99669        | LOCALIZAÇÃO CONVENCIONAL DE OBRA, UTILIZANDO GABARITO DE TABUAS CORRIDAS PONTALETADAS A CADA 1,00M - 2 UTILIZAÇÕES   | m    | 120,00   |          | 3.789,60  |       |
| <b>MOVIMENTO DE TERRAS</b>   |              |  |      |          |          |           |       |
| 2.1  | 96632        | ISCAVAÇÃO MANUAL PARA BLOCO DE COROAMENTO OU SAPATA, COM PREVISÃO DE FÓRMA   | m³   | 11,28    | 57,29    | 6.789,24  | 2,76  |
| 2.2  | 96637        | ISCAVAÇÃO MANUAL DE VALA PARA VIGA BALDRAME, COM PREVISÃO DE FÓRMA   | m³   | 15,50    | 75,25    | 1.166,18  |       |
| 2.3  | 225          | REGULAGEM/CAPO E APLACAMENTO DE TERMO DE VALAS   | m²   | 107,09   | 3,74     | 400,52    |       |
| 2.4  | 96995        | REATERRO MANUAL, APLICADO COM SOQUETE  | m³   | 157,88   | 29,55    | 4.517,60  |       |
| <b>INFRAESTRUTURAFUNDAÇÕES E VIGAS BALDRAME</b>                      |              |  |      |          |          |           |       |
| 3  |              |  |      |          |          | 12.547,27 | 5,11  |
| 3.1  | 96617        | LASTRO DE CONCRETO MÓDULO, APLICADO EM BLOCOS DE COROAMENTO OU SAPATAS, ESPESURA DE 1CM,   | m²   | 26,67    | 11,61    | 300,06    |       |
| 3.2  | 92422        | MONTAGEM E DESMONTAGEM DE FÓRMA DE PILARES RETANGULARES E ESTRUTURAS SIMILARES EM CHAPA DE MADEIRA COMPRESSADA RESINADA, 6 UTILIZAÇÕES   | m³   | 79,39    | 42,97    | 3.411,39  |       |
| 3.3  | 92176        | ABRIGAÇÃO DE BARRAS OU VIGA DE TUBA ESTRUTURA CONVENCIONAL DE CONCRETO ARMADO EM CHAPA DE MADEIRA COMPRESSADA RESINADA, 6 UTILIZAÇÕES  | kg   | 384,35   | 9,37     | 3.601,36  |       |
| 3.4  | 92178        | ABRIGAÇÃO DE BARRAS OU VIGA DE TUBA ESTRUTURA CONVENCIONAL DE CONCRETO ARMADO EM CHAPA DE MADEIRA COMPRESSADA RESINADA, 6 UTILIZAÇÕES  | kg   | 966,54   | 7,33     | 7.011,44  |       |
| 3.5  | 92118        | CONCRETO DE BLOCO, VIGA BALDRAME OU SAPATA UTILIZANDO AÇO CA-50 DE 10 MM   | m³   | 17,56    | 475,20   | 8.346,27  |       |
| 3.6  | 91877        | ABENSAAMENTO E ACABAMENTO  | m    | 56,50    | 43,23    | 2.442,50  |       |
| 3.7  | 91899        | VIGAS MODULADA IN LOCO EM CONCRETO PARA LAJEAS COM MAIS DE 1,5 M DE VAO  | m    | 10,20    | 43,88    | 447,58    |       |
| <b>PAREDES E PAINÉIS</b>   |              |  |      |          |          |           |       |
| 4  |              |  |      |          |          | 26.240,53 | 10,28 |
| 4.1  | 92422        | MONTAGEM E DESMONTAGEM DE FÓRMA DE PILARES RETANGULARES E ESTRUTURAS SIMILARES EM CHAPA DE MADEIRA COMPRESSADA RESINADA, 6 UTILIZAÇÕES   | m³   | 79,39    | 42,97    | 3.411,39  |       |
| 4.2  | 92176        | ABRIGAÇÃO DE BARRAS OU VIGA DE TUBA ESTRUTURA CONVENCIONAL DE CONCRETO ARMADO EM CHAPA DE MADEIRA COMPRESSADA RESINADA, 6 UTILIZAÇÕES  | kg   | 384,35   | 9,37     | 3.601,36  |       |
| 4.3  | 92178        | ABRIGAÇÃO DE BARRAS OU VIGA DE TUBA ESTRUTURA CONVENCIONAL DE CONCRETO ARMADO EM CHAPA DE MADEIRA COMPRESSADA RESINADA, 6 UTILIZAÇÕES  | kg   | 966,54   | 7,33     | 7.011,44  |       |
| 4.4  | 92118        | CONCRETO DE BLOCO, VIGA BALDRAME OU SAPATA UTILIZANDO AÇO CA-50 DE 10 MM   | m³   | 17,56    | 475,20   | 8.346,27  |       |
| 4.5  | 91877        | ABENSAAMENTO E ACABAMENTO  | m    | 56,50    | 43,23    | 2.442,50  |       |
| 4.6  | 91899        | VIGAS MODULADA IN LOCO EM CONCRETO PARA LAJEAS COM MAIS DE 1,5 M DE VAO  | m    | 10,20    | 43,88    | 447,58    |       |
| <b>PAREDES E PAINÉIS</b>   |              |  |      |          |          |           |       |
| 5  |              |  |      |          |          | 44.186,59 | 17,98 |
| 5.1  | 87524        | ALVENARIA DE VEDAÇÃO DE BLOCOS CERÂMICOS HIRANDAS NA HORIZONTAL DE 9X13X19CM (ESPESURA 9CM) DE PAREDES COM ABELÁQUIDA MAIOR OU IGUAL A 6CM COM VASOS E ARGAMASSA DE ASSENTAMENTO COM PREPARO MANUAL                      | m²   | 797,88   | 53,38    | 44.186,59 |       |
| <b>COBERTURA</b>   |              |  |      |          |          |           |       |
| 6  |              |  |      |          |          | 71.739,20 | 29,20 |
| 6.1  | 73970001     | ESTRUTURA METÁLICA EM AÇO ESTRUTURAL PERFE "U"   | kg   | 3.540,00 | 9,66     | 34.283,24 |       |
| 6.2  | 92594        | FABRICAÇÃO E INSTALAÇÃO DE TESOURA INTERNA EM AÇO, VÃO DE 9 M  | und  | 13,00    | 1.116,14 | 14.509,82 |       |
| 6.3  | 92423        | TELHAMENTO COM TELHA DE AÇO/ALUMÍNIO - 0,5 MM COM ATE 2 AGULAS, INCLUSO TACAMENTO.   | m²   | 498,08   | 45,55    | 22.687,54 |       |
| 6.4  |              | PINGADEIRA EM CONCRETO PRE-MOLDADO, FORNECIMENTO E INSTALAÇÃO  | m    | 40,00    | 5,00     | 200,00    |       |
| 6.5  |              | RÍPIO EM CONCRETO CONCRETO PRE-MOLDADO, FORNECIMENTO E INSTALAÇÃO  | m    | 25,00    | 2,25     | 58,50     |       |
| <b>ESCALARIAS</b>  |              |  |      |          |          |           |       |
| 7  |              |  |      |          |          | 9.008,26  | 3,69  |
| 7.2  | 90802        | ADUELA / MARCO / BATENTE PARA PORTA DE ROTACIONAL, PAINÉLO MÉDIO - FORNECIMENTO E MONTAGEM   | und  | 5,00     | 283,26   | 1.416,80  |       |
| 7.1  | 90803        | ADUELA / MARCO / BATENTE PARA PORTA DE ROTACIONAL, PAINÉLO MÉDIO - FORNECIMENTO E MONTAGEM   | und  | 1,00     | 288,71   | 288,73    |       |
| 7.5  | 90822        | ROBETA DE MADEIRA PARA PORTA SINALIZADA (LEVE OU MÉDIA), ROTACIONAL, ESPESURA DE 3,5CM, INCLUSO PONTA DE FORNECIMENTO E INSTALAÇÃO   | und  | 5,00     | 282,95   | 1.414,75  |       |
| 7.6  | 90823        | ROBETA DE MADEIRA PARA PORTA SINALIZADA (LEVE OU MÉDIA), ROTACIONAL, ESPESURA DE 3,5CM, INCLUSO PONTA DE FORNECIMENTO E INSTALAÇÃO   | und  | 1,00     | 293,95   | 293,98    |       |
| 7.7  | 91584        | PORTA DE ALUMÍNIO DE ABRE 2 FOLHAS 2,00X2,30   | m²   | 4,40     | 170,00   | 748,00    |       |
| 7.11   |              | JANELA DE ALUMÍNIO DE CORRER 3 FOLHAS 2,00X1,00  | m²   | 18,00    | 250,00   | 4.500,00  |       |
| 7.11   |              | BASTIÇANTE DE ALUMÍNIO 0,80X0,60   | und  | 7,00     | 58,00    | 406,00    |       |
| <b>REVESTIMENTOS</b>   |              |  |      |          |          |           |       |
| 8  |              |  |      |          |          | 29.648,57 | 12,07 |
| 8.1  | 8379         | CLASSICO APLICADO EM ALVENARIAS E ESTRUTURAS DE CONCRETO INTERNAS, COM COLIAR DE PEDREIRO ARGAMASSA TIPO 1,1 COM PREPARO EM BETONEIRA 400 L  | m²   | 871,13   | 2,74     | 2.386,90  |       |
| 8.2  | 83792        | APLICADA MANUAISMENTE  | m²   | 690,77   | 23,48    | 16.219,28 |       |
| 8.3  | 87250        | PAROQUE PARA REVESTIMENTO DE CERÂMICA EM ARGAMASSA TRACO 1:2:8, PREPARO MANUAL, APLICADO MANUAISMENTE EM PAREDES INTERNAS DE PAREDES, PARA AMBIENTE COM ÁREA ENTRE 2M E 10M², ESPESURA DE 10MM, COM EXECUÇÃO DE TALISCAS | m²   | 179,74   | 15,17    | 2.726,66  |       |
| 8.4  | 87256        | APLICAÇÃO MANUAL DE GESSO CARBAFEVADO (COM TALISCAS) EM PAREDES DE AMBIENTES DE ÁREA MAIOR QUE 10M², ESPESURA DE 1,5CM   | m²   | 324,58   | 25,62    | 8.315,74  |       |

Certidão nº 820562/2019  
 26/09/2019, 08:52  
 Chave de Impressão: W1ZyA  
 O documento neste ato registrado foi emitido em 25/09/2019 e contém 3 folhas



Este documento encontra-se registrado no Conselho Regional de Engenharia e Agronomia do Estado do Maranhão, vinculado à Certidão nº 820562/2019, emitida em 25/09/2019





F DAS C LEITE SOARES - ME  
 CNPJ: 02.729.320/0001-02

Rua Alameda Justino Finarisco de Sá, s/nº Povoado Varzea - Sucupira de Norte/MA

Raf Azaedo Neto  
 Engenheiro Civil  
 CREA 111571327-2

PLANILHA ORÇAMENTÁRIA DE CUSTOS

| ITEM  | CÓDIGO FONTE | DESCRIÇÃO DOS SERVIÇOS  | UNID | QTD      | C/UNT    | C/TOTAL  | (%)  |
|-------|--------------|-------------------------|------|----------|----------|----------|------|
| 9     | 6635         | SINAPI                  | und  | 253,16   | 38,89    | 9.849,28 | 4,01 |
| 10    |              | FORROS                  |      |          |          |          |      |
| 11    |              | PRIMEIRA                |      |          |          |          |      |
| 11.1  | 88415        | SINAPI                  | m²   | 1.413,69 | 1,90     | 2.685,63 | 2,96 |
| 11.2  | 88489        | SINAPI                  | m²   | 306,17   | 10,70    | 3.278,16 |      |
| 11.4  | 79464        | SINAPI                  | m²   | 88,00    | 14,78    | 1.300,64 |      |
| 12    |              | INSTALAÇÕES ELÉTRICAS   |      |          |          |          |      |
| 12.1  |              | MERCADO                 | und  | 1,00     | 530,00   | 530,00   | 2,94 |
| 12.2  |              | MERCADO                 | und  | 1,00     | 179,90   | 179,90   |      |
| 12.3  | 74111.005    | SINAPI                  | und  | 1,00     | 459,77   | 459,77   |      |
| 12.4  | 92673        | SINAPI                  | und  | 1,00     | 73,44    | 73,44    |      |
| 12.5  | 92653        | SINAPI                  | und  | 2,00     | 9,17     | 18,34    |      |
| 12.6  | 92654        | SINAPI                  | und  | 5,00     | 9,55     | 47,75    |      |
| 12.7  | 92655        | SINAPI                  | und  | 3,00     | 10,22    | 30,66    |      |
| 12.8  | 92656        | SINAPI                  | und  | 3,00     | 10,22    | 30,66    |      |
| 12.9  | 92686        | SINAPI                  | und  | 1,00     | 59,77    | 59,77    |      |
| 12.10 | 91884        | SINAPI                  | m    | 12,00    | 8,82     | 105,84   |      |
| 12.11 | 91926        | SINAPI                  | m    | 832,00   | 2,23     | 1.855,36 |      |
| 12.12 | 91928        | SINAPI                  | m    | 374,92   | 3,59     | 986,96   |      |
| 12.13 | 91932        | SINAPI                  | m    | 24,00    | 8,04     | 192,96   |      |
| 12.14 | 91941        | SINAPI                  | und  | 80,00    | 6,11     | 488,80   |      |
| 12.15 | 92000        | SINAPI                  | und  | 20,00    | 19,41    | 388,20   |      |
| 12.16 | 91986        | SINAPI                  | und  | 2,00     | 21,54    | 43,08    |      |
| 12.17 | 91993        | SINAPI                  | und  | 6,00     | 28,90    | 173,40   |      |
| 12.18 | 91953        | SINAPI                  | und  | 16,00    | 18,50    | 295,80   |      |
| 12.19 | 91959        | SINAPI                  | und  | 3,00     | 29,00    | 87,00    |      |
| 12.20 | 91967        | SINAPI                  | und  | 2,00     | 39,70    | 79,40    |      |
| 12.21 |              | MERCADO                 | und  | 20,00    | 50,00    | 1.000,00 |      |
| 12.22 |              | MERCADO                 | und  | 2,00     | 41,90    | 83,60    |      |
| 13    |              | INSTALAÇÕES HIDRÁULICAS |      |          |          |          |      |
| 13.1  |              | MERCADO                 | und  | 1,00     | 500,00   | 500,00   | 0,51 |
| 13.2  | 92634        | SINAPI                  | und  | 1,00     | 92,50    | 92,50    |      |
| 13.3  | 92673        | SINAPI                  | und  | 1,00     | 99,62    | 99,62    |      |
| 13.4  | 89401        | SINAPI                  | m    | 30,00    | 5,11     | 153,30   |      |
| 13.5  | 89402        | SINAPI                  | m    | 15,00    | 6,22     | 93,30    |      |
| 13.6  | 89449        | SINAPI                  | m    | 6,00     | 11,76    | 70,56    |      |
| 13.7  | 88485        | SINAPI                  | und  | 10,00    | 7,63     | 76,30    |      |
| 13.8  | 94795        | SINAPI                  | und  | 1,00     | 16,63    | 16,63    |      |
| 13.9  | 94492        | SINAPI                  | und  | 1,00     | 35,09    | 35,09    |      |
| 13.10 | 89985        | SINAPI                  | und  | 2,00     | 57,21    | 114,42   |      |
| 14    |              | INSTALAÇÕES SANITÁRIAS  |      |          |          |          |      |
| 14.1  | 74160901     | SINAPI                  | und  | 5,00     | 269,20   | 1.346,00 | 3,44 |
| 14.2  |              | MERCADO                 | und  | 2,00     | 142,30   | 284,60   |      |
| 14.3  | 89707        | SINAPI                  | und  | 4,00     | 20,52    | 82,08    |      |
| 14.4  | 98034        | SINAPI                  | und  | 1,00     | 3.624,39 | 3.624,39 |      |
| 14.7  | 89711        | SINAPI                  | m    | 10,00    | 27,26    | 272,60   |      |
| 14.8  | 89712        | SINAPI                  | m    | 28,00    | 17,94    | 502,32   |      |

Certidão nº 820562/2019

26/09/2019, 08:52

Chave de Impressão: W1ZyA

O documento neste ato registrado foi emitido em 25/09/2019 e contém 3 folhas



Este documento encontra-se registrado no Conselho Regional de Engenharia e Agronomia do Estado do Maranhão, vinculado à Certidão nº 820562/2019, emitida em 25/09/2019



Conselho Regional de Engenharia e Agronomia do Estado do Maranhão

Rua 28 de Julho, nº 214, Centro, São Luís/MA  
 Tel: + 55 (98) 2106-8300 Fax: + 55 (98) 2106-8300 E-mail: faleconoscoo@creama.org.br

CREA-MA  
 Conselho Regional de Engenharia e Agronomia do Estado do Maranhão

Impresso em: 26/09/2019, às 08:52.





F DAS C LEITE SOARES - ME  
 CNPJ: 02.729.320/0001-02

Rua Alameda Justino Frnacisco de Sá, s/nº Povoado Varzea - Sucupira do Norte/MA

Rai Araújo Noletto  
 Engenheiro Civil  
 CREA 111571327-2



PLANILHA ORÇAMENTÁRIA DE CUSTOS

| CAMARA MUNICIPAL DE PASTOS BONS-MA                                   |        | ETAPA: 01                 |  |     |        |        |                 |                   |               |
|--|--------|---------------------------|--|-----|--------|--------|-----------------|-------------------|---------------|
| OBJETO: CONSTRUÇÃO DA SEDE PRÓPRIA                                   |        | ÁREA CONSTRUÍDA: 473,20m² |  |     |        |        |                 |                   |               |
| LOCAL: RUA RAIMUNDO EVARISTO, S/N - BAIRRO SÃO JOSÉ - PASTOS BONS-MA |        | PRAZO: 06 (seis) meses    |  |     |        |        |                 |                   |               |
| REFERÊNCIA: SINAPI - JAN/19  |        | DATA: MAIO - 2019         |  |     |        |        |                 |                   |               |
| ITEM   | CÓDIGO | FORNTE                    | DESCRIÇÃO DOS SERVIÇOS   | UND | QTD    | C.UNT  | C.TOTAL         | (%)               |               |
| 14.9   | 89713  | SINAPI                    | TUBO PVC, SERIE NORMAL, ESGOTO PREDIAL, DN 75 MM, FORNECIDO E INSTALADO EM RAMAL DE DESCARGA OU RAMAL DE ESGOTO SANITÁRIO.                                   | m   | 9,00   | 27,26  | 245,34          |                   |               |
| 14.10  | 89714  | SINAPI                    | TUBO PVC, SERIE NORMAL, ESGOTO PREDIAL, DN 100 MM, FORNECIDO E INSTALADO EM RAMAL DE DESCARGA OU RAMAL DE ESGOTO SANITÁRIO.                                  | m   | 60,00  | 34,94  | 2.096,40        |                   |               |
| 14.11  | 89724  | SINAPI                    | JOELHO 90 GRAUS, PVC, SERIE NORMAL, ESGOTO PREDIAL, DN 40 MM, JUNTA SOLDÁVEL, FORNECIDO E INSTALADO EM RAMAL DE DESCARGA OU RAMAL DE ESGOTOSANITÁRIO.        | und | 12,00  | 6,13   | 73,56           |                   |               |
| 14.12  | 89731  | SINAPI                    | JOELHO 90 GRAUS, PVC, SERIE NORMAL, ESGOTO PREDIAL, DN 50 MM, JUNTA ELÁSTICA, FORNECIDO E INSTALADO EM RAMAL DE DESCARGA OU RAMAL DE ESGOTO SANITÁRIO.       | und | 6,00   | 6,66   | 39,96           |                   |               |
| 14.13  | 89737  | SINAPI                    | JOELHO 90 GRAUS, PVC, SERIE NORMAL, ESGOTO PREDIAL, DN 75 MM, JUNTA ELÁSTICA, FORNECIDO E INSTALADO EM RAMAL DE DESCARGA OU RAMAL DE ESGOTO SANITÁRIO.       | und | 2,00   | 11,42  | 22,84           |                   |               |
| 14.14  | 89744  | SINAPI                    | JOELHO 90 GRAUS, PVC, SERIE NORMAL, ESGOTO PREDIAL, DN 100 MM, JUNTA ELÁSTICA, FORNECIDO E INSTALADO EM RAMAL DE DESCARGA OU RAMAL DE ESGOTOSANITÁRIO.       | und | 6,00   | 14,90  | 89,40           |                   |               |
| 14.15  | 89746  | SINAPI                    | JOELHO 45 GRAUS, PVC, SERIE NORMAL, ESGOTO PREDIAL, DN 100 MM, JUNTA ELÁSTICA, FORNECIDO E INSTALADO EM RAMAL DE DESCARGA OU RAMAL DE ESGOTOSANITÁRIO.       | und | 2,00   | 14,87  | 29,74           |                   |               |
| 14.16  | 89797  | SINAPI                    | JUNÇÃO SIMPLES, PVC, SERIE NORMAL, ESGOTO PREDIAL, DN 100 X 100 MM, JUNTA ELÁSTICA, FORNECIDO E INSTALADO EM RAMAL DE DESCARGA OU RAMAL DE ESGOTO SANITÁRIO. | und | 6,00   | 27,87  | 167,22          |                   |               |
| 14.17  | 89709  | SINAPI                    | RALO SIFONADO, PVC, DN 100 X 40 MM, JUNTA SOLDÁVEL, FORNECIDO E INSTALADO EM RAMAL DE DESCARGA OU EM RAMAL DE ESGOTO SANITÁRIO.                              | und | 1,00   | 7,83   | 7,83            |                   |               |
| 14.18  | 86883  | SINAPI                    | SIFÃO DO TIPO FLEXÍVEL EM PVC 1 X 1 1/2 - FORNECIMENTO E INSTALAÇÃO  | und | 5,00   | 8,79   | 43,95           |                   |               |
|  |        |                           |  |     |        |        | <b>1.978,64</b> | <b>0,81</b>       |               |
| <b>LOUÇAS E METAIS</b>   |        |                           |  |     |        |        |                 |                   |               |
| 15.1   | 86935  | SINAPI                    | CUBA DE EMBUTIR DE AÇO INOXIDÁVEL MÉDIA, INCLUSO VALVULA TIPO AMERICANA EM METAL CROMADO E SIFÃO FLEXÍVEL EM PVC - FORNECIMENTO E INSTALAÇÃO.                | und | 1,00   | 183,53 | 183,53          |                   |               |
| 15.4   | 86932  | SINAPI                    | VASO SANITÁRIO SIFONADO COM CAIXA ACOPLADA LOUÇA BRANCA - PADRÃO MÉDIO, INCLUSO ENGATE FLEXÍVEL EM METAL CROMADO, 1/2 X 40CM - FORNECIMENTO E INSTALAÇÃO.    | und | 3,00   | 385,91 | 1.157,73        |                   |               |
| 15.5   | 86937  | SINAPI                    | CUBA DE EMBUTIR OVAL EM LOUÇA BRANCA, 35 X 50CM OU EQUIVALENTE, INCLUSO VALVULA EM METAL CROMADO E SIFÃO FLEXÍVEL EM PVC - FORNECIMENTO E INSTALAÇÃO.        | und | 2,00   | 138,77 | 277,54          |                   |               |
| 15.6   | 86915  | SINAPI                    | TORNEIRA CROMADA DE MESA, 1/2" OU 3/4", PARA LAVATÓRIO, PADRÃO MÉDIO - FORNECIMENTO E INSTALAÇÃO   | und | 2,00   | 70,73  | 141,46          |                   |               |
| 15.7   | 86912  | SINAPI                    | TORNEIRA CROMADA LONGA, DE PAREDE, 1/2" OU 3/4", PARA PIA DE COZINHA, PADRÃO MÉDIO - FORNECIMENTO E INSTALAÇÃO.  | und | 1,00   | 35,59  | 35,59           |                   |               |
| 15.8   | 86913  | SINAPI                    | TORNEIRA CROMADA 1/2" OU 3/4" PARA TANQUE, PADRÃO POPULAR - FORNECIMENTO E INSTALAÇÃO.   | und | 1,00   | 15,79  | 15,79           |                   |               |
| 15.9   | 86876  | SINAPI                    | TANQUE DE MÁRMORE SINTÉTICO SUSPENSO, 22L OU EQUIVALENTE - FORNECIMENTO E INSTALAÇÃO.  | und | 1,00   | 167,00 | 167,00          |                   |               |
|  |        |                           |  |     |        |        | <b>1.344,47</b> | <b>0,55</b>       |               |
| <b>16 BANCADAS</b>   |        |                           |  |     |        |        |                 |                   |               |
| 16.1   | 86895  | SINAPI                    | BANCADA DE GRANITO CINZA POLIDO PARA LAVATÓRIO 0,70 X 0,50 M - FORNECIMENTO E INSTALAÇÃO.  | und | 1,00   | 266,79 | 266,79          |                   |               |
| 16.2   | 86889  | SINAPI                    | BANCADA DE GRANITO CINZA POLIDO PARA PIA DE COZINHA 1,50 X 0,60 M - FORNECIMENTO E INSTALAÇÃO.   | und | 1,00   | 545,34 | 545,34          |                   |               |
| 16.3   | 86895  | SINAPI                    | BANCADA DE GRANITO CINZA POLIDO PARA LAVATÓRIO 1,10 X 0,60 M - FORNECIMENTO E INSTALAÇÃO.  | und | 1,00   | 532,34 | 532,34          |                   |               |
|  |        |                           |  |     |        |        | <b>1.086,40</b> | <b>0,44</b>       |               |
| <b>17 ÁREAS EXTERNAS</b>   |        |                           |  |     |        |        |                 |                   |               |
| <b>17.1 MURO</b>   |        |                           |  |     |        |        |                 |                   |               |
|  |        |                           |  |     |        |        | <b>1.086,40</b> |                   |               |
| <b>17.2 PAVIMENTAÇÃO</b>   |        |                           |  |     |        |        |                 |                   |               |
| 17.2.2   | 94992  | SINAPI                    | EXECUÇÃO DE PASSEIO (CALÇADA) OU PISO DE CONCRETO COM CONCRETO MOLDADO IN LOCO.  | m²  | 20,00  | 54,32  | 1.086,40        |                   |               |
| <b>18 SERVIÇOS DIVERSOS</b>  |        |                           |  |     |        |        |                 |                   |               |
| <b>19 LIMPEZA ARREMATAS FINAIS</b>                                   |        |                           |  |     |        |        |                 |                   |               |
| 19.1   |        | MERCADO                   | LIMPEZA FINAL DA OBRA  | m²  | 200,00 | 4,72   | 944,00          | 0,38              |               |
|  |        |                           |  |     |        |        | <b>TOTAL:</b>   | <b>245.692,79</b> | <b>100,00</b> |

A presente proposta importa em R\$ 245.692,79 (duzentos e quarenta e cinco mil seiscientos e noventa e dois reais e setenta e nove centavos)

Este documento encontra-se registrado no Conselho Regional de Engenharia e Agronomia do Estado do Maranhão, vinculado à Certidão nº 820562/2019, em 25/09/2019 emitida



Certidão nº 820562/2019

26/09/2019, 08:52

Chave de impressão: W1ZyA

O documento neste ato registrado foi emitido em 25/09/2019 e contém 3 folhas

Handwritten signatures and initials in blue ink.





**LAUDO TÉCNICO**

O presente Laudo Técnico tem por objetivo verificar e comprovar a fiel execução do serviço constante no Atestado de Capacidade Técnica emitido pelo, **Câmara Municipal de Pastos Bons-MA** inscrito no CNPJ 03.553.258/0001-03, endereço **AVENIDA DOMINGOS SERTÃO, Nº 2040, Bairro SÃO JOSÉ, PASTOS BONS-MA**

**DADOS DA OBRA/SERVIÇO:**

**Contratante:** Câmara Municipal de Pastos Bons-MA  
**CNPJ do Contratante:** 03.553.258/0001-03  
**Endereço da obra/serviço:** RUA RAIMUNDO EVARISTO – BAIRRO SÃO JOSÉ, MUNICIPIO DE PASTOS BONS  
**Empresa Contratada:** F DAS C LEITE SOARES ME  
**CNPJ da Empresa Contratada:** 02.729.320/0001-02  
**Previsão de Execução:** 24/05/2019 a 31/12/2019  
**Data de execução:** 24/05/2019 a 29/08/2019 – A obra foi concluída antes do Prazo do contrato como especificado no relatório fotográfico  
**Objeto:**  
Construção de uma Sede para Câmara municipal de Pastos Bons, possui 473,20 M2 DE Área Construída

**ART DE EXECUÇÃO nº:** MA20190262739  
**Responsável Técnico da empresa Contratada:** RAI ARAUJO NOLETO  
**Registro do RT no Crea:** 1115713272 CREA-MA

Corroboro, por haver constatado no local da obra/serviço e no período acima a veracidade das informações do Atestado Técnico emitido pelo contratante relativa às descrições dos itens/atividades desenvolvidas em quantitativos e qualitativamente especificados para a execução da obra ou serviço.

**Obs:** Deverá ser apresentada a Anotação de Responsabilidade Técnica – ART do Laudo Técnico.

**ART DO LAUDO nº:** MA20190282645

*Lucas Evangelista*

Handwritten signatures and initials in blue ink, including a large signature and several initials.

Este documento encontra-se registrado no Conselho Regional de Engenharia e Agronomia do Estado do Maranhão, vinculado à Certidão nº 820562/2019, em 25/09/2019 emitida



Certidão nº 820562/2019  
26/09/2019, 08:52

Chave de Impressão: W1ZyA

O documento neste ato registrado foi emitido em 25/09/2019 e contém 4 folhas





**Relatório Fotográfico**

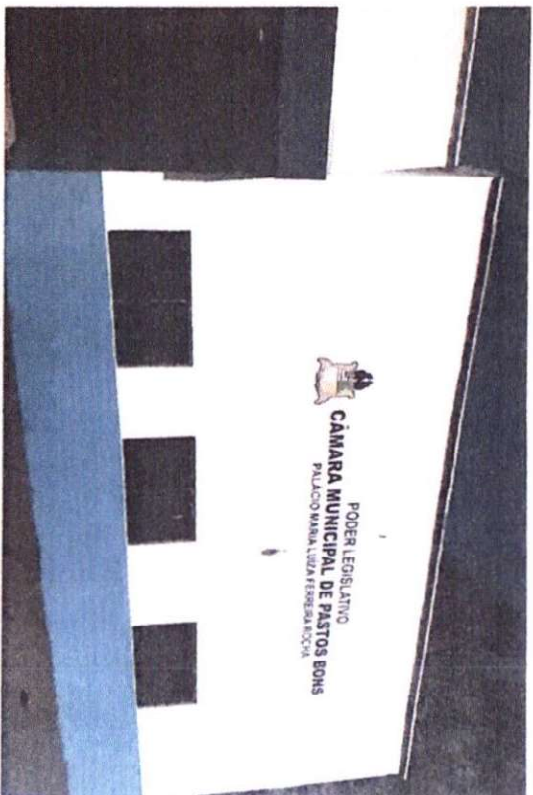

Fachada Principal

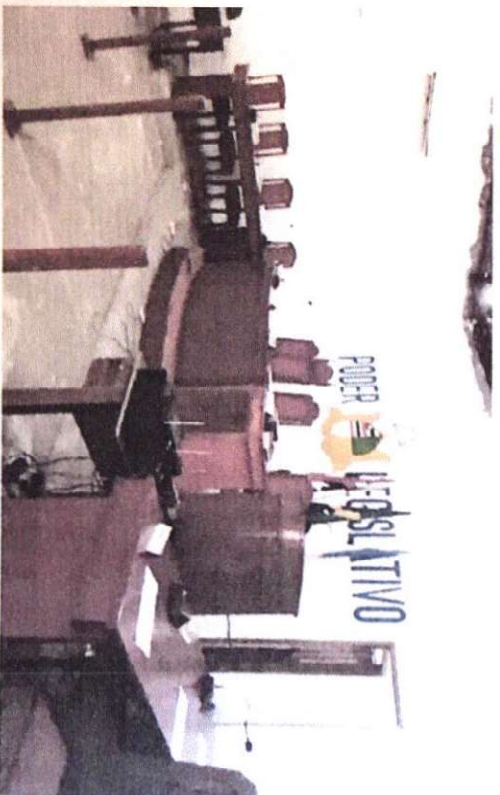

Salão Principal

*Laureano Evangelista*



Este documento encontra-se registrado no Conselho Regional de Engenharia e Agronomia do Estado do Maranhão, vinculado à Certidão nº 820562/2019, emitida em 25/09/2019



Certidão nº 820562/2019  
26/09/2019, 08:52  
Chave de Impressão: W1ZyA

O documento neste ato registrado foi emitido em 25/09/2019 e contém 4 folhas

*Handwritten signatures and marks:*  
 - A large signature at the top right.  
 - A signature in the middle right.  
 - A signature at the bottom right.  
 - A circled number '72' in the bottom left.  
 - A signature below the circled number.

**Conselho Regional de Engenharia e Agronomia do Estado do Maranhão**

Rua 28 de Julho, nº 214, Centro, São Luís/MA  
 Tel: + 55 (98) 2106-8300 Fax: + 55 (98) 2106-8300 E-mail: teleconoscoo@creama.org.br



**CREA-MA**  
 Conselho Regional de Engenharia e Agronomia do Estado do Maranhão

Impresso em: 26/09/2019, às 08:52.





Salão Secundário



Banheiros

Lucas Evangelista Pessoa Silveira  
Engenheiro Civil  
CREA - 1915617871

*Lucas Evangelista Pessoa Silveira*  
(Lucas Evangelista Pessoa Silveira)  
Crea 19156117871

Passagem Franca, 10 de setembro de 2019

Este documento encontra-se registrado no Conselho Regional de Engenharia e Agronomia do Estado do Maranhão, vinculado à Certidão nº 820562/2019, em 25/09/2019 emitida em



Certidão nº 820562/2019  
26/09/2019, 08:52

Chave de Impressão: W1ZyA

O documento neste ato registrado foi emitido em 25/09/2019 e contém 4 folhas

Handwritten signatures and a circled number '73'.







Anotação de Responsabilidade Técnica - ART  
Lei nº 6.496, de 7 de dezembro de 1977

CREA-MA

ART OBRA / SERVIÇO  
Nº MA20190282645

Conselho Regional de Engenharia e Agronomia do Estado do Maranhão

INICIAL



1. Responsável Técnico  
**LUCAS EVANGELISTA PESSOA SILVEIRA**  
 Título profissional: ENGENHEIRO CIVIL RNP: 1915617871  
 Registro: 1900009263MA

2. Dados do Contrato  
 Contratante: **R A NOLETO** CPF/CNPJ: 29.759.562/0001-03  
**RUA TRAVESSA DA PAZ** Nº: 41  
 Complemento: Barro: **CENTRO**  
 Cidade: **PASSAGEM FRANCA** UF: **MA** CEP: **65680000**

Contrato: Não especificado Celebrado em: 03/09/2019  
 Valor: R\$ 1.500,00 Tipo de contratante: **PESSOA JURÍDICA DE DIREITO PRIVADO**  
 Ação Institucional: Outros

3. Dados da Obra/Serviço  
**RUA RAIMUNDO EVARISTO** Nº: S/N  
 Complemento: Barro: **SÃO JOSÉ**  
 Cidade: **PASTOS BONOS** UF: **MA** CEP: **65670000**  
 Data de Início: 04/09/2019 Previsão de término: 05/09/2019 Coordenadas Geográficas: 0,0  
 Finalidade: **SEM DEFINIÇÃO** Código: Não especificado  
 Proprietário: **R A NOLETO** CPF/CNPJ: 29.759.562/0001-03

4. Atividade Técnica  
 4 - ASSESSORIA, CONSULTORIA OU ASSISTENCIA Quantidade: Unidade:  
 5 - LAUDO TÉCNICO > ATIVIDADES DE A.R.T. -> #A0109 - EDIFÍCIOS DE ALVENARIA P/ FINS ESPECIAIS 1,00 un

5. Observações: Após a conclusão das atividades técnicas o profissional deverá proceder a baixa desta ART  
 LAUDO E VISTORIA-CONSTRUÇÃO DE UMA SEDE PARA A CÂMERA MUNICIPAL DE PASTOS BONOS POSSUI 473,20 M² DE ÁREA CONSTRUTIVA.

6. Declarações  
 - Cláusula Compromissória. Qualquer conflito ou litígio originado do presente contrato, bem como sua interpretação ou execução, será resolvido por arbitragem, de acordo com a Lei no. 9.307, de 23 de setembro de 1996, por meio do Centro de Mediação e Arbitragem - CMA vinculado ao Crea-MA, nos termos do respectivo regulamento de arbitragem que, expressamente, as partes declaram concordar.  
 - Declaro que estou cumprindo as regras de acessibilidade previstas nas normas técnicas da ABNT, na legislação específica e no decreto nº 5296/2004.

7. Entidade de Classe  
 UEMA - UNIVERSIDADE ESTADUAL DO MARANHÃO

8. Assinaturas  
 Declaro serem verdadeiras as informações acima  
 P. FRANA 21 de SETEMBRO de 2019  
 Local: data  
 Lucas Evangelista Pessoa Silveira  
 LUCAS EVANGELISTA PESSOA SILVEIRA - CPF: 048.510.373-61  
 R A NOLETO - CNPJ: 29.759.562/0001-03

9. Informações  
 \* A ART é válida somente quando outada, mediante apresentação do comprovante do pagamento ou conferência no site do Crea.

10. Valor  
 Valor da ART: R\$ 85,96 Registrada em: 10/09/2019 Valor pago: R\$ 85,96 Nosso Número: 8302158997

Este documento encontra-se registrado no Conselho Regional de Engenharia e Agronomia do Estado do Maranhão, vinculado à Certidão nº 820562/2019, em 25/09/2019 em



Certidão nº 820562/2019  
26/09/2019, 08:52  
Chave de Impressão: W1ZYA  
O documento neste ato registrado foi emitido em 25/09/2019 e contém 4 folhas

A autenticidade desta ART pode ser verificada em <http://creama.org.br> com a chave: W1zYa  
Impresso em: 16/09/2019 às 13:54:43 por: 167.64.192.30

[www.creama.org.br](http://www.creama.org.br) Telefone: (98) 2106-8300  
Faleconosco@creama.org.br Fax: (98) 2106-8300



Handwritten signatures and initials in blue ink.





Certidão de Acervo Técnico - CAT  
Resolução Nº 1025 de 30 de Outubro de 2009  
Resolução Nº 218 de 29 de Junho de 1973

CREA-MA

CAT COM REGISTRO DE ATESTADO

864081/2022

Atividade concluída

Conselho Regional de Engenharia e Agronomia do Estado do Maranhão

CERTIFICAMOS, em cumprimento ao disposto na Resolução nº 1.025, de 30 de outubro de 2009, do Confea, que consta dos assentamentos deste Conselho Regional de Engenharia e Agronomia do Estado do Maranhão - Crea-MA, o Acervo Técnico do profissional **RAI ARAUJO NOLETO** referente à(s) Anotação(ões) de Responsabilidade Técnica - ART abaixo discriminada(s):

Profissional: **RAI ARAUJO NOLETO**  
Registro: **1115713272MA** RNP: **1115713272**  
Título profissional: **ENGENHEIRO CIVIL**

Número da ART: **MA20220505929** Tipo de ART: **OBRA / SERVIÇO** Registrada em: **03/03/2022** Baixada em: **05/04/2022**  
Forma de registro: **INICIAL** Participação técnica: **INDIVIDUAL**  
Empresa contratada: **S. DA S. COELHO EIRELI**

Contratante: **Prefeitura Municipal de Passagem Franca**  
Endereço do contratante: **PRAÇA Presidente Médici**  
Complemento:  
Cidade: **Passagem Franca**

Bairro: **Centro**  
UF: **MA**

CPF/CNPJ: **10.438.570/0001-11**  
Nº: **503**  
CEP: **65680000**

Contrato:  
Valor do contrato: **R\$ 1.998.231,77**

Celebrado em:  
Tipo de contratante: **Pessoa Jurídica de Direito Público**

Ação institucional: **Outros**

Endereço da obra/serviço: **TRECHO LIGANDO A MA 034 AO POVOADO GATO**

Nº: **S/N**

Complemento:

Bairro: **ZONA RURAL**

Cidade: **PASSAGEM FRANCA**

UF: **MA**

CEP: **65680000**

Coordenadas Geográficas: **-6.134302, -43.768737**

Data de início: **03/08/2021**

Conclusão efetiva: **03/03/2022**

Finalidade: **Outro**

Proprietário: **Prefeitura Municipal de Passagem Franca**

CPF/CNPJ: **10.438.570/0001-11**

Atividade Técnica: **16 - Execução ESTRUTURAS > OBRAS DE ARTE > #2.6.1 - DE PONTES 49 - Execução de obra 150.00 metro; 16 - Execução TRANSPORTES > INFRAESTRUTURA RODOVIÁRIA > #4.1.6 - DE BASE E SUB-BASE PARA RODOVIAS 49 - Execução de obra 40.70 quilômetro;**

**Observações**

EXECUÇÃO DE 40,70 KM DE ESTRADAS VICINAIS E CONSTRUÇÃO DE PONTE DE MADEIRA EXT=30 M/H=5M NO MUNICÍPIO DE PASSAGEM FRANCA-MA, LIGANDO MA-134 AO POVOADO GATO.

**Informações Complementares**

CERTIFICAMOS, finalmente, que se encontra vinculado à presente Certidão de Acervo Técnico - CAT, o atestado contendo 7 folha(s), expedido pelo contratante da obra/serviço, a quem cabe a responsabilidade pela veracidade e exatidão das informações nele constantes.

Certidão de Acervo Técnico nº 864081/2022  
25/04/2022, 14:12  
x11cc

A Certidão de Acervo Técnico (CAT) à qual o atestado está vinculado constituirá prova da capacidade técnico-profissional da pessoa jurídica somente se o responsável técnico indicado estiver ou venha a ser integrado ao seu quadro técnico por meio de declaração entregue no momento da habilitação ou da entrega das propostas.

Certificamos que se encontra vinculado à presente CAT o atestado apresentado em cumprimento à Lei nº 8.666/93, expedido pela pessoa jurídica contratante, a quem cabe a responsabilidade pela veracidade e exatidão das informações nele constantes. É de responsabilidade deste Conselho a verificação da atividade profissional em conformidade com a Lei nº 5.194/66 e Resoluções do Conselho Federal de Engenharia e Agronomia - CONFEA.

Esta certidão perderá a validade, caso ocorra qualquer alteração posterior dos elementos cadastrais nela contidos.

Fica(m) Excluído(s), no entanto, o(s) serviço(s) cujas atribuições não competem ao(s) profissional(is) em questão.

A autenticidade desta Certidão pode ser verificada em: <https://crea-ma.sitac.com.br/publico/>, com a chave: x11cc

*(Handwritten signatures and initials)*







**ATESTADO DE CAPACIDADE TÉCNICA**

Atestamos para os devidos fins e a quem interessa possa, que nos foram prestados com bom desempenho e nada tendo que desabone a conduta do prestador, que a empresa contratada: **S. DA S. COELHO EIRELI**, com Registro no CREA/MA nº 0005387973-MA, executou os serviços descritos abaixo com as seguintes características e com planilha orçamentaria em Anexo.

| DADOS DE OBRA/SERVIÇOS  |   |
|---|---|
| Contrato/convênio   | .....                                   |
| Local de realização: TRECHO LIGANDO A MA 034 AO POVOADO GATO – ZONA RURAL, MUNICIPIO DE PASSAGEM FRANCA CEP: 65680000                                       |   |
| Nº da ART; <b>MA20220505929</b>   |   |
| Valor da Obra: R\$ 1.998.231,77 (Um Milhão, Novecentos e noventa e oito mil, duzentos e trinta e um reais e setenta e sete centavos).                       |   |
| Período da Obra/Serviços: 03/08/2021 a 03/03/2022   |   |
| Parcela executada: 100%   |   |
| DADOS DO CONTRATANTE E PROPRIETÁRIO   |   |
| Nome ou razão social:   | PREFEITURA MUNICIPAL DE PASSAGEM FRANCA |
| CPF / CNPJ:   | 10.438.570/0001-11                      |
| DADOS DA PESSOA JURÍDICA CONTRATADA   |   |
| Nome ou razão social:   | S. DA S. COELHO EIRELI                  |
| CPF / CNPJ:   | 11.453.310/0001-88                      |
| DADOS DA PESSOA DO RESPONSÁVEL TÉCNICO DA CONTRATADA  |   |
| Nome Completo:  | RAÍ ARAÚJO NOLETO                       |
| Nome ou Razão Social:   | Engenheiro Civil                        |
| Registro Nacional:  | 1115713272                              |
| Registro no CREA/MA:  | 1115713272                              |
| DESCRIÇÃO DOS SERVIÇOS REALIZADOS   |   |
| EXECUÇÃO DE 40,70 KM DE ESTRADAS VICINAIS E CONSTRUÇÃO DE PONTE DE MADEIRA EXT=30 M/H=5M NO MUNICÍPIO DE PASSAGEM FRANCA-MA, LIGANDO MA-134 AO POVOADO GATO |   |
| IDENTIFICAÇÃO DO SIGNAÁRIO  |   |
| Passagem Franca, 04 de Abril de 2022  |   |

Contratante da Obra/Serviços:

MARLON SABA DE TORRES  
CPF: 799.880.403-34  
Prefeito Municipal

Pça. Presidente Médici, n.º 503 – Centro CEP. 65.680-000  
Telefax: (99) 3558-1212 e-mail: [pmpassagemfranca@bol.com.br](mailto:pmpassagemfranca@bol.com.br)  
CNPJ. 10.438.570-0001-11

Este documento encontra-se registrado no Conselho Regional de Engenharia e Agronomia do Estado do Maranhão, vinculado à Certidão nº 864081/2022, em 25/04/2022 emitida em



Certidão nº 864081/2022  
25/04/2022, 14:17

Chave de Impressão: x11cc  
O documento neste ato registrado foi emitido em 25/04/2022 e contém 1 folhas



**PLANILHA ORÇAMENTÁRIA**

| ITEM   | BASE SIGRMA 13/2021<br>SINAPI 01/2021 | CÓDIGOS | DESCRIÇÃO DOS SERVIÇOS   | UNID           | QUANT        | Preço Unitário em<br>BDI | P. TOTAL   | %      |
|--|---------------------------------------|---------|--|----------------|--------------|--------------------------|------------|--------|
| <b>TRABALHOS INICIAIS</b>                                |                                       |         |  |                |              |                          |            |        |
| 1.0  |                                       |         | Placa de identificação de obra em chapa metálica n16   | m <sup>2</sup> | 14,40        | 245,26                   | 26.552,26  | 1,68%  |
| 1.1  | SICRO MA 03 2016                      | 5213417 |  |                |              |                          | 3.531,74   |        |
| 1.2  | SINAPI 01/2021                        | 93207   | Barrido da obra e depósito de canteiro de obras  | m <sup>2</sup> | 36,00        | 640,57                   | 23.060,52  |        |
| <b>TRABALHOS DE ADMINISTRAÇÃO DA OBRA</b>                |                                       |         |  |                |              |                          |            |        |
| 2.0  |                                       |         | Administração de obra  | und            | 1,00         | 10.194,90                | 10.194,90  | 0,64%  |
| 2.1  | COMPOSIÇÃO PRÓPRIA 01                 |         |  |                |              |                          | 10.194,90  |        |
| <b>TRABALHOS DE MOBILIZAÇÃO E DESMOBILIZAÇÃO DA OBRA</b> |                                       |         |  |                |              |                          |            |        |
| 3.0  |                                       |         | Mobilização e desmobilização   | und            | 1,00         | 3.942,11                 | 3.942,11   | 0,25%  |
| 3.1  | COMPOSIÇÃO PRÓPRIA 02                 |         |  |                |              |                          | 3.942,11   |        |
| <b>TRABALHOS DE TERRAPLENAGEM</b>                        |                                       |         |  |                |              |                          |            |        |
| 4.0  |                                       |         | Desm. dest. limpeza áreas Grav. diam. até 0,15 m   | m <sup>2</sup> | 132.100,00   | 0,41                     | 534.643,45 | 33,75% |
| 4.1  | SICRO MA 01 2021                      | 5501700 |  |                |              |                          | 50.061,00  |        |
| 4.2  | SICRO MA 01 2021                      | 4016008 | Escavação e carga de material de jazida - aterro   | m <sup>3</sup> | 20.350,00    | 2,80                     | 56.980,00  |        |
| 4.3  | SICRO MA 01 2021                      | 5914359 | Transporte local c/ base 10m3 em rodov. não pav.   | km             | 990.636,49   | 0,52                     | 307.130,45 |        |
| 4.4  | SICRO MA 01 2021                      | 5502978 | Compactação de aterros a 100% proctor normal   | m <sup>3</sup> | 40.700,00    | 2,66                     | 120.472,00 |        |
| <b>TRABALHOS DE REVESTIMENTO PRIMÁRIO</b>                |                                       |         |  |                |              |                          |            |        |
| 5.0  |                                       |         | Reconformação de plataforma  | ha             | 24,42        | 202,47                   | 4.944,37   | 53,26% |
| 5.1  | SICRO MA 01 2021                      | 4815598 |  |                |              |                          | 4.944,37   |        |
| 5.2  | SICRO MA 01 2021                      | 5502565 | Limpeza mecanizada da camada vegetal da área de jazida   | m <sup>2</sup> | 15.202,50    | 0,39                     | 5.952,36   |        |
| 5.3  | SICRO MA 01 2021                      | 5002666 | Escorço de material vegetal de jazida  | m <sup>2</sup> | 5.799,75     | 2,02                     | 11.715,50  |        |
| 5.4  | SICRO MA 01 2021                      | 4816908 | Escavação e carga de material de jazida - calcilho   | m <sup>3</sup> | 40.700,00    | 2,20                     | 89.540,00  |        |
| 5.5  | SICRO MA 01 2021                      | 5914359 | Transporte local c/ base 10m3 em rodov. não pav.   | km             | 1.216.014,23 | 0,32                     | 682.327,41 |        |
| 5.6  | SICRO MA 01 2021                      | 5502978 | Compactação de aterros a 100% proctor normal   | m <sup>3</sup> | 40.700,00    | 2,34                     | 95.236,00  |        |
| 5.7  | SICRO MA 01 2021                      | 2004504 | Escavação mecânica para execução de valas e bigodas de drenagem pluvial                            | m              | 1.138,00     | 3,49                     | 3.959,72   |        |
| <b>TRABALHOS DE DRENAGEM</b>                             |                                       |         |  |                |              |                          |            |        |
| 6.0  |                                       |         | PONTE DE MADEIRA EXT=30 Mts=SM   | und            | 1,00         | 123.594,37               | 123.594,37 | 10,25% |
| 6.1  | COMPOSIÇÃO PRÓPRIA 03                 |         |  |                |              |                          | 123.594,37 |        |
| 6.2  | SICRO MA 01 2021                      | 0804041 | Compo BSTC D= 1,00m - tubo concreto simples class. - PS1 - PR NBR-8960 DN 1000MM - paguas pluviais | m              | 32,00        | 643,10                   | 21.219,20  |        |
| 6.3  | SICRO MA 01 2021                      | 0804121 | Boca BSTC D= 1,00m normal  | und            | 12,00        | 1.463,17                 | 17.558,04  |        |
| <b>TRABALHOS DE REPARAÇÃO E LIMPEZA DA ESTRADA</b>       |                                       |         |  |                |              |                          |            |        |
| 7.0  |                                       |         | Reparação de danos físicos ao meio ambiente  | m2             | 26.797,17    | 0,09                     | 2.591,75   | 0,16%  |
| 7.1  | COMPOSIÇÃO PRÓPRIA 04                 |         |  |                |              |                          | 2.591,75   |        |

TOTAL GERAL SEM BDI = 1.563.980,40

TOTAL BDI 26,15% = 414.241,37

TOTAL GERAL COM BDI = 1.998.231,77



*Flavio Oliveira Silva*

S. DA S. COELHO EIRELI  
 CNPJ: 11.453.310/0001-88  
 REPRESENTANTE LEGAL



Este documento encontra-se registrado no Conselho Regional de Engenharia e Agronomia do Estado do Maranhão, vinculado à Certidão nº 864081/2022, emitida em 25/04/2022

Certidão nº 864081/2022  
 25/04/2022, 14:17

Chave de Impressão: x11cc

O documento neste ato registrado foi emitido em 25/04/2022 e contém 1 folhas







**LAUDO TÉCNICO**

O presente Laudo Técnico tem por objetivo verificar e comprovar a fiel execução do serviço constante no Atestado de Capacidade Técnica emitido pelo, **PREFEITURA MUNICIPAL DE PASSAGEM FRANCA-MA** inscrito no CNPJ 10.438.570/0001-11, endereço **Pça. Presidente Médici, n.º 503 – Centro CEP. 65.680-000, Passagem Franca-MA.**

**DADOS DA OBRA/SERVIÇO:**

**Contratante:** PREFEITURA MUNICIPAL DE PASSAGEM FRANCA

**CNPJ do Contratante:** 10.438.570/0001-11

**Endereço da obra/serviço:** TRECHO LIGANDO A MA 034 AO POVOADO GATO – ZONA RURAL, MUNICIPIO DE PASSAGEM FRANCA CEP: 65680000

**Empresa Contratada:** S. DA S. COELHO EIRELI

**CNPJ da Empresa Contratada:** 11.453.310/0001-88

**Data de execução:** 03/08/2021 a 03/03/2022

**Objeto:**

EXECUÇÃO DE 40,70 KM DE ESTRADAS VICINAIS E CONSTRUÇÃO DE PONTE DE MADEIRA EXT=30 M/H=5M NO MUNICÍPIO DE PASSAGEM FRANCA-MA, LIGANDO MA-134 AO POVOADOGATO.

**ART DE EXECUÇÃO n.º:** MA20220505929

**Responsável Técnico da empresa Contratada:** Rai Araujo Noletto

**Registro do RT no Crea:** 1115713272 CREA-MA

Corroboro, por haver constatado no local da obra/serviço e no período acima a veracidade das informações do Atestado Técnico emitido pelo contratante relativa às descrições dos itens/atividades desenvolvidas em quantitativos e qualitativamente especificados para a execução da obra ou serviço.

**Obs:** Deverá ser apresentada a Anotação de Responsabilidade Técnica – ART do Laudo Técnico.

**ART DO LAUDO n.º:** MA20220517759

Este documento encontra-se registrado no Conselho Regional de Engenharia e Agronomia do Estado do Maranhão, vinculado à Certidão n.º 864081/2022, em 25/04/2022 emitida



Handwritten signature in blue ink.

Antonia Marcos B. dos Reis  
Engenheiro Civil  
CREA: 192067613-9

Certidão n.º 864081/2022  
25/04/2022, 14:17  
Chave de Impressão: x11cc

O documento neste ato registrado foi emitido em 25/04/2022 e contém 5 folhas

Handwritten signatures in blue ink.





# RELATÓRIO FOTOGRÁFICO



Trecho executado povoado gato zona rural de Passagem Franca-Ma.

Este documento encontra-se registrado no Conselho Regional de Engenharia e Agronomia do Estado do Maranhão, vinculado à Certidão nº 864081/2022, em 25/04/2022



  
Antonio Marcos B. dos Santos  
Engenheiro Civil  
CREA: 192067613-9

Certidão nº 864081/2022  
25/04/2022, 14:17

Chave de Impressão: x110c

O documento neste ato registrado foi emitido em 25/04/2022 e contém 5 folhas







Trecho executado ligado entre a MA-034 e ao povoado gato zona rural de Passagem Franca-Ma.

Este documento encontra-se registrado no Conselho Regional de Engenharia e Agronomia do Estado do Maranhão, vinculado à Certidão nº 864081/2022, em 25/04/2022, emmitida



Certidão nº 864081/2022  
25/04/2022, 14:17  
Chave de Impressão: x11cc

O documento neste ato registrado foi emitido em 25/04/2022 e contém 5 folhas

Antônio Marcos B. dos Reis  
Engenheiro Civil  
CREA: 192067613-9

Handwritten signatures in blue ink, including a large signature on the left and several smaller ones on the right, some with circular marks.



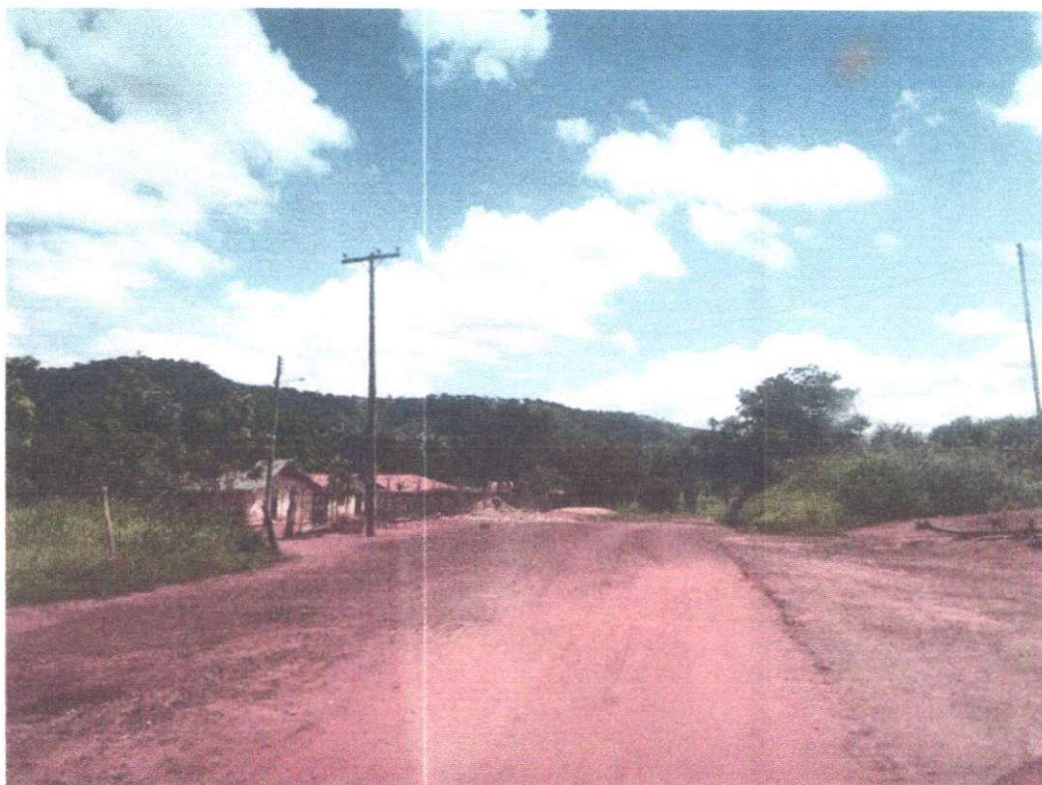

Trecho executado povoado Buritizinho que liga ao povoado gato zona rural de Passagem Franca-Ma.

Este documento encontra-se registrado no Conselho Regional de Engenharia e Agronomia do Estado do Maranhão, vinculado à Certidão nº 864081/2022, em 25/04/2022 emitida em



Antonio Marcos B. dos Reis,  
Engenheiro Civil  
CREA: 192067613-9

Certidão nº 864081/2022  
25/04/2022, 14:17

Chave de Impressão: x11cc

O documento neste ato registrado foi emitido em 25/04/2022 e contém 5 folhas





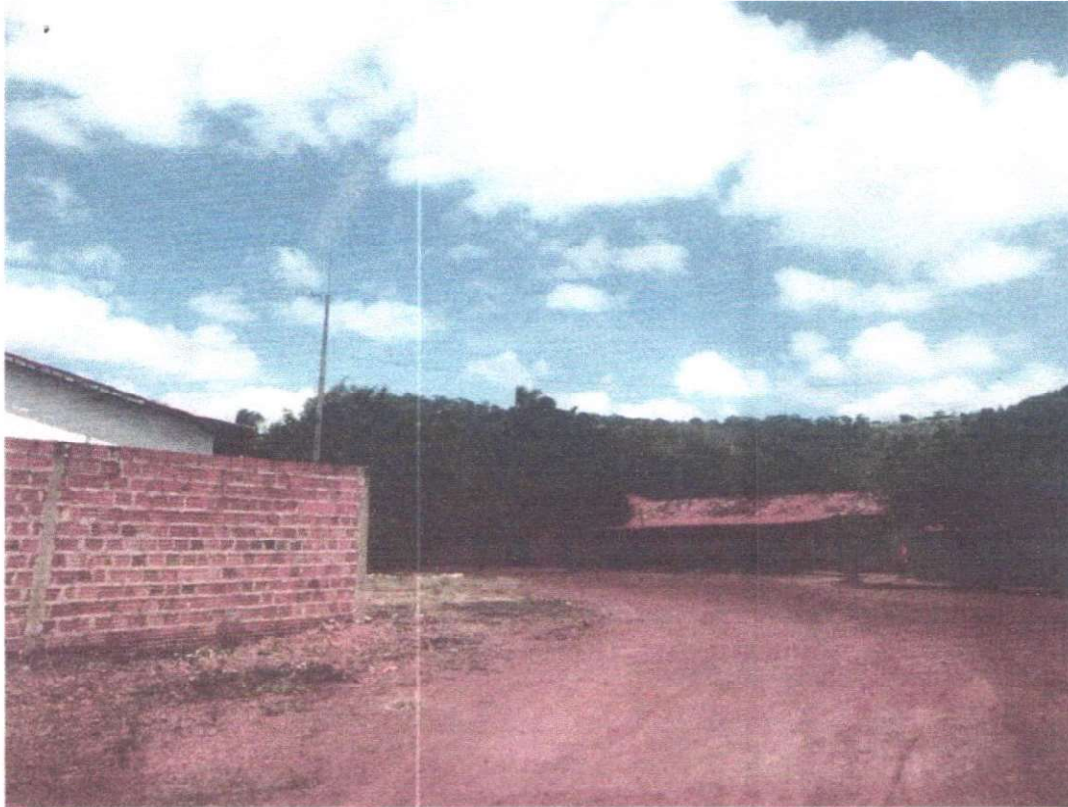

Trecho executado ligado entre a MA-034 e ao povoado gato zona rural de Passagem Franca-Ma.

Este documento encontra-se registrado no Conselho Regional de Engenharia e Agronomia do Estado do Maranhão, vinculado à Certidão nº 864081/2022, em 25/04/2022 emitida



*Antonio Marcos Bandeira dos Reis*  
**ANTONIO MARCOS BANDEIRA DOS REIS**  
ENGENHEIRO CIVIL  
CREA nº 192067613-9  
CPF: 067.007.593-07

**Antonio Marcos B. dos Reis**  
Engenheiro Civil  
CREA: 192067613-9

Certidão nº 864081/2022  
25/04/2022, 14:17  
Chave de Impressão: x11cc

**Passagem Franca-MA, 06 de Abril de 2022**

*[Handwritten signatures and initials in blue ink]*



03/12/2022 07:50

Detalhamento das Sanções Vigentes - Portal da transparência

FILTROS APLICADOS:

CPF / CNPJ sancionado: 11453310000188

Data da consulta: 03/12/2022 07:44:08

Data da última atualização: 12/2022 (Diário Oficial da União - CEAF), 12/2022 (Sistema Integrado de Administração Financeira do Governo Federal (SIAFI) - CEPIM), 12/2022 (Sistema Integrado de Registro do CEIS/CNEP - CNEP), 12/2022 (Sistema Integrado de Registro do CEIS/CNEP - CEIS), 11/2022 (Sistema Integrado de Registro do CEIS/CNEP - Acordos de Leniência)

LIMPAR

| DETALHAR | CADASTRO | CNPJ/CPF SANCIONADO | NOME SANCIONADO | UF SANCIONADO | ÓRGÃO/ENTIDADE SANCIONADORA | CATEGORIA SANÇÃO | DATA DE PUBLICAÇÃO DA SANÇÃO | VALOR DA MULTA | QUANTIDADE |
|----------|----------|---------------------|-----------------|---------------|-----------------------------|------------------|------------------------------|----------------|------------|
|----------|----------|---------------------|-----------------|---------------|-----------------------------|------------------|------------------------------|----------------|------------|

Nenhum registro encontrado





FILTROS APLICADOS:

CPF / CNPJ sancionado: 87710285366

Data da consulta: 03/12/2022 07:44:08

Data da última atualização: 12/2022 (Diário Oficial da União - CEAF) , 12/2022 (Sistema Integrado de Administração Financeira do Governo Federal (SIAFI) - CEPIM) , 12/2022 (Sistema Integrado de Registro do CEIS/CNEP - CNEP) , 12/2022 (Sistema Integrado de Registro do CEIS/CNEP - CEIS) , 11/2022 (Sistema Integrado de Registro do CEIS/CNEP - Acordos de Leniência)

LIMPAR



| DETALHAR                   | CADASTRO | CNPJ/CPF SANCIONADO | NOME SANCIONADO | UF SANCIONADO | ÓRGÃO/ENTIDADE SANCIONADORA | CATEGORIA SANÇÃO | DATA DE PUBLICAÇÃO DA SANÇÃO | VALOR DA MULTA | QUANTIDADE |
|----------------------------|----------|---------------------|-----------------|---------------|-----------------------------|------------------|------------------------------|----------------|------------|
| Nenhum registro encontrado |          |                     |                 |               |                             |                  |                              |                |            |

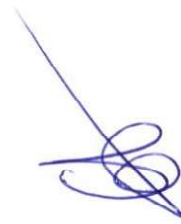



# Improbidade Administrativa e Inelegibilidade

## Certidão Negativa



**Certifico que nesta data (03/12/2022 às 07:54) NÃO CONSTA no Cadastro Nacional de Condenações Cíveis por Ato de Improbidade Administrativa e Inelegibilidade registros de condenação com trânsito em julgado ou sanção ativa quanto ao CNPJ nº 11.453.310/0001-88.**

A condenação por atos de improbidade administrativa não implica automático e necessário reconhecimento da inelegibilidade do condenado.

Para consultas sobre inelegibilidade acesse portal do TSE em <http://divulgacontas.tse.jus.br/>

Esta certidão é expedida gratuitamente. Sua autenticidade pode ser por meio do número de controle 638B.2AED.9978.E877 no seguinte endereço: [https://www.cnj.jus.br/improbidade\\_adm/autenticar\\_certidao.php](https://www.cnj.jus.br/improbidade_adm/autenticar_certidao.php)





# Improbidade Administrativa e Inelegibilidade

## Certidão Negativa



**Certifico que nesta data (03/12/2022 às 07:56) NÃO CONSTA no Cadastro Nacional de Condenações Cíveis por Ato de Improbidade Administrativa e Inelegibilidade registros de condenação com trânsito em julgado ou sanção ativa quanto ao CNPJ nº 11.453.310/0001-88.**

A condenação por atos de improbidade administrativa não implica automático e necessário reconhecimento da inelegibilidade do condenado.

Para consultas sobre inelegibilidade acesse portal do TSE em <http://divulgacandcontas.tse.jus.br/>

Esta certidão é expedida gratuitamente. Sua autenticidade pode ser por meio do número de controle 638B.2B6F.2B14.7007 no seguinte endereço: [https://www.cnj.jus.br/improbidade\\_adm/autenticar\\_certidao.php](https://www.cnj.jus.br/improbidade_adm/autenticar_certidao.php)



**TRIBUNAL DE CONTAS DA UNIÃO**  
**CERTIDÃO NEGATIVA**  
**DE**  
**LICITANTES INIDÔNEOS**

Nome completo: **F O S EMPREENDIMENTO EIRELI**

CPF/CNPJ: **11.453.310/0001-88**

**O Tribunal de Contas da União CERTIFICA que, na presente data, o (a) requerente acima identificado(a) NÃO CONSTA da relação de responsáveis inidôneos para participar de licitação na administração pública federal, por decisão deste Tribunal, nos termos do art. 46 da Lei nº 8.443/92 (Lei Orgânica do TCU).**

Não constam da relação consultada para emissão desta certidão os responsáveis ainda não notificados do teor dos acórdãos condenatórios, aqueles cujas condenações tenham tido seu prazo de vigência expirado, bem como aqueles cujas apreciações estejam suspensas em razão de interposição de recurso com efeito suspensivo ou de decisão judicial.

Certidão emitida às 07:53:20 do dia 03/12/2022, com validade de trinta dias a contar da emissão.

A veracidade das informações aqui prestadas podem ser confirmadas no sítio <https://contas.tcu.gov.br/ords/f?p=INABILITADO:5>

Código de controle da certidão: ULKZ031222075320

Atenção: qualquer rasura ou emenda invalidará este documento.





**TRIBUNAL DE CONTAS DA UNIÃO**  
**CERTIDÃO NEGATIVA**  
**DE**  
**LICITANTES INIDÔNEOS**

(Válida somente com a apresentação do CPF)

Nome completo: **FLAVIO OLIVEIRA SILVA**

CPF/CNPJ: **877.102.853-68**

**O Tribunal de Contas da União CERTIFICA que, na presente data, o (a) requerente acima identificado(a) NÃO CONSTA da relação de responsáveis inidôneos para participar de licitação na administração pública federal, por decisão deste Tribunal, nos termos do art. 46 da Lei nº 8.443/92 (Lei Orgânica do TCU).**

Não constam da relação consultada para emissão desta certidão os responsáveis ainda não notificados do teor dos acórdãos condenatórios, aqueles cujas condenações tenham tido seu prazo de vigência expirado, bem como aqueles cujas apreciações estejam suspensas em razão de interposição de recurso com efeito suspensivo ou de decisão judicial.

Certidão emitida às 07:53:46 do dia 03/12/2022, com validade de trinta dias a contar da emissão.

A veracidade das informações aqui prestadas podem ser confirmadas no sítio <https://contas.tcu.gov.br/ords/f?p=INABILITADO:5>

Código de controle da certidão: G0LI031222075346

Atenção: qualquer rasura ou emenda invalidará este documento.



TRIBUNAL DE CONTAS DA UNIÃO



## Consulta Consolidada de Pessoa Jurídica

Este relatório tem por objetivo apresentar os resultados consolidados de consultas eletrônicas realizadas diretamente nos bancos de dados dos respectivos cadastros. A responsabilidade pela veracidade do resultado da consulta é do Órgão gestor de cada cadastro consultado. A informação relativa à razão social da Pessoa Jurídica é extraída do Cadastro Nacional da Pessoa Jurídica, mantido pela Receita Federal do Brasil.

Consulta realizada em: 03/12/2022 07:52:48

### Informações da Pessoa Jurídica:

Razão Social: **F O S EMPREENDIMENTO EIRELI**  
CNPJ: **11.453.310/0001-88**

### Resultados da Consulta Eletrônica:

Órgão Gestor: **TCU**  
Cadastro: **Licitantes Inidôneos**  
Resultado da consulta: **Nada Consta**

Para acessar a certidão original no portal do órgão gestor, clique [AQUI](#).

Órgão Gestor: **CNJ**  
Cadastro: **CNIA - Cadastro Nacional de Condenações Cíveis por Ato de Improbidade Administrativa e Inelegibilidade**  
Resultado da consulta: **Nada Consta**

Para acessar a certidão original no portal do órgão gestor, clique [AQUI](#).

Órgão Gestor: **Portal da Transparência**  
Cadastro: **Cadastro Nacional de Empresas Inidôneas e Suspensas**  
Resultado da consulta: **Nada Consta**

Para acessar a certidão original no portal do órgão gestor, clique [AQUI](#).

Órgão Gestor: **Portal da Transparência**  
Cadastro: **CNEP - Cadastro Nacional de Empresas Punidas**  
Resultado da consulta: **Nada Consta**

Para acessar a certidão original no portal do órgão gestor, clique [AQUI](#).

Obs: A consulta consolidada de pessoa jurídica visa atender aos princípios de simplificação e

*[Handwritten signatures and initials in blue ink, including a large signature at the top right and several initials below it.]*



racionalização de serviços públicos digitais. Fundamento legal: Lei nº 12.965, de 23 de abril de 2014, Lei nº 13.460, de 26 de junho de 2017, Lei nº 13.726, de 8 de outubro de 2018, Decreto nº 8.638 de 15, de janeiro de 2016.



*[Handwritten signatures and initials in blue ink]*

A PREFEITURA MUNICIPAL DE SANTA LUZIA DO PARUA - MA  
CONCORRÊNCIA Nº 03/2022 – ABERT.: 22/12

**DECLARAÇÃO FATO IMPEDITIVO**

A empresa **FOS EMPREENDIMENTO EIRELI-CNPJ nº11.453.310/000188**, ENDEREÇO: Rua do Prado, 234-Centro- Passagem Franca - MA, por intermédio do seu PROCURADOR legal Sr. **ROMEU RODRIGUES DA SILVA**, portador do CPF nº **044.782.423-64**, declara sob as penas da lei, que até a presente data **inexistem fatos impeditivos para sua habilitação**, no presente processo licitatório, ciente da obrigatoriedade de declarar ocorrências posteriores.

DE CIÊNCIA: Estamos de pleno acordo e concordamos expressamente com todas as condições especificadas no EDITAL, tomamos conhecimento de todas as informações e das condições locais para o cumprimento das obrigações, objeto desta licitação, bem como aceitamos na íntegra todas as condições deste edital, ressalvado o nosso direito recursal e que garantimos a prestação dos serviços no(s) prazo(s) e condições estabelecidos na licitação.

Passagem Franca - MA, 21 de dezembro de 2022

  
FOS EMPREENDIMENTO EIRELI / CNPJ nº11.453.310/000188  
ROMEU RODRIGUES DA SILVA (PROCURADOR LEGAL)  
CPF nº 044.782.423-64

RUA DO PRADO, 234 - CENTRO – CEP: 65.680-000 PASSAGEM FRANCA-MA  
EMAIL: sdasflavio@gmail.com





A PREFEITURA MUNICIPAL DE SANTA LUZIA DO PARUA - MA  
CONCORRÊNCIA Nº 03/2022 – ABERT.: 22/12

**DECLARAÇÃO PESSOA JURIDICA**

A empresa **FOS EMPREENDEMENTO EIRELI-CNPJ nº11.453.310/000188**, ENDEREÇO: Rua do Prado, 234-Centro- Passagem Franca - MA, por intermédio do seu PROCURADOR legal Sr. **ROMEU RODRIGUES DA SILVA**, portador do CPF nº **044.782.423-64**, declara sob as penas da lei, para fins do disposto no inciso V do art. 27 da Lei nº 8.666, de 21 de junho de 1993, acrescido pela Lei nº 9.854, de 27 de outubro de 1999, **que não emprega menor de dezoito anos em trabalho noturno, perigoso ou insalubre e não emprega menor de dezesseis anos, salvo condição de aprendiz, a partir de 14 anos.**

Passagem Franca - MA, 21 de dezembro de 2022

  
\_\_\_\_\_  
**FOS EMPREENDEMENTO EIRELI / CNPJ nº11.453.310/000188**  
**ROMEU RODRIGUES DA SILVA (PROCURADOR LEGAL)**  
CPF nº 044.782.423-64

**RUA DO PRADO, 234 - CENTRO – CEP: 65.680-000 PASSAGEM FRANCA-MA**  
**EMAIL: sdasflavio@gmail.com**





A PREFEITURA MUNICIPAL DE SANTA LUZIA DO PARUA - MA  
CONCORRÊNCIA Nº 03/2022 – ABERT.: 22/12

### DECLARAÇÃO DE ENQUADRAMENTO

A empresa **FOS EMPREENDIMENTO EIRELI-CNPJ nº11.453.310/000188**, ENDEREÇO: Rua do Prado, 234-Centro- Passagem Franca - MA, por intermédio do seu PROCURADOR legal Sr. **ROMEU RODRIGUES DA SILVA**, portador do CPF nº **044.782.423-64**, declara sob as penas da Lei, nos termos do art. 3º, da Lei Complementar nº 123/06, **que se enquadra na situação abaixo e que não se enquadra em qualquer das hipóteses de exclusão relacionadas no art. 3º da referida lei.**

Microempresa - ME

Empresa de pequeno porte - EPP

Declaramos ainda, ter ciência que "a falsidade de declaração, resultará na inabilitação desta empresa e caracterizará o crime de que trata o Art. 299 do Código Penal, sem prejuízo do enquadramento em outras figuras penais e das sanções administrativas previstas na Lei nº 8.666/93 e alterações posteriores, bem como demais normas pertinentes à espécie".

Passagem Franca - MA, 21 de dezembro de 2022

  
FOS EMPREENDIMENTO EIRELI / CNPJ nº11.453.310/000188  
ROMEU RODRIGUES DA SILVA (PROCURADOR LEGAL)  
CPF nº 044.782.423-64

RUA DO PRADO, 234 - CENTRO – CEP: 65.680-000 PASSAGEM FRANCA-MA  
EMAIL: [sdasflavio@gmail.com](mailto:sdasflavio@gmail.com)







**A PREFEITURA MUNICIPAL DE SANTA LUZIA DO PARUA - MA  
CONCORRÊNCIA Nº 03/2022 – ABERT.: 22/12**

**DECLARAÇÃO DE DISPONIBILIDADE**

A empresa FOS EMPREENDIMENTO EIRELI-CNPJ nº11.453.310/000188, por intermédio do seu PROCURADOR legal Sr. **ROMEU RODRIGUES DA SILVA, portador do CPF nº 044.782.423-64**, portador do CPF nº 044.782.423-64, declara que tem disponibilidade de máquinas equipamentos e pessoal técnico, devidamente capacitados, para a execução dos serviços pertinente ao objeto da licitação, para a adequada realização dos serviços.

**RAI ARAUJO NOLETO – ENGENHEIRO CIVIL  
PEDRO ANTONIO FILHO – OPERADOR  
MANOEL SILVA – MOTORISTA  
CARLOS PEREIRA DA COSTA – OPERADOR  
ANTONIO JOSE DE SOUSA – AJUDANTE  
ROMARIO SILVEIRA – AJUDANTE  
JOSE ALGUSTO – ADMINISTRATIVO  
JOSE OLIVEIRA- MESTRE DE OBRA  
CACIO SILVA COSTA- VIGIA  
ALCIONE PEREIRA DA COSTA-MOTORISTA**

Passagem Franca - MA, 21 de dezembro de 2022

  
FOS EMPREENDIMENTO EIRELI / CNPJ nº11.453.310/000188  
ROMEU RODRIGUES DA SILVA (PROCURADOR LEGAL)  
CPF nº 044.782.423-64

RUA DO PRADO, 234 - CENTRO – CEP: 65.680-000 PASSAGEM FRANCA-MA  
EMAIL: sdasflavio@gmail.com



A PREFEITURA MUNICIPAL DE SANTA LUZIA DO PARUA - MA  
CONCORRÊNCIA Nº 03/2022 – ABERT.: 22/12

**DECLARAÇÃO responsável técnico**

A empresa FOS EMPREENDEMENTO EIRELI-CNPJ nº11.453.310/000188, por intermédio do seu PROCURADOR legal Sr. **ROMEU RODRIGUES DA SILVA**, portador do CPF nº **044.782.423-64**, portador do CPF nº 044.782.423-64, declara sob as penas da Lei, a indicação do sr. **RAI ARAUJO NOLETO** inscrito no CREA nº **1115713272** como engenheiro e responsável técnico legal da obra.

Passagem Franca - MA, 21 de dezembro de 2022

  
FOS EMPREENDEMENTO EIRELI / CNPJ nº11.453.310/000188  
ROMEU RODRIGUES DA SILVA (PROCURADOR LEGAL)  
CPF nº 044.782.423-64





**A PREFEITURA MUNICIPAL DE SANTA LUZIA DO PARUA - MA  
CONCORRÊNCIA Nº 03/2022 – ABERT.: 22/12**

**DECLARAÇÃO DECLINIO DE VISITA**

A empresa FOS EMPREENDIMENTO EIRELI-CNPJ nº11.453.310/000188, por intermédio do seu PROCURADOR legal Sr. **ROMEU RODRIGUES DA SILVA, portador do CPF nº 044.782.423-64**, portador do CPF nº 044.782.423-64, declara que tem pleno conhecimento das condições e peculiaridades inerentes à natureza dos trabalhos, diante do conhecimento das especificações técnicas definidas no Projeto Básico, anexo a este edital, e que assume total responsabilidade por esse fato e que não utilizará deste para quaisquer questionamentos futuros que ensejem avenças técnicas ou financeiras com a Prefeitura Municipal de SANTA LUZIA DO PARUA/MA.

Passagem Franca - MA, 21 de dezembro de 2022

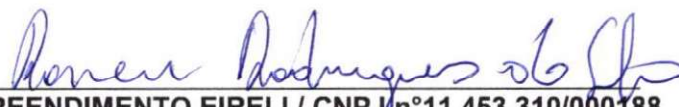
  
FOS EMPREENDIMENTO EIRELI / CNPJ/nº11.453.310/000188  
ROMEU RODRIGUES DA SILVA (PROCURADOR LEGAL)  
CPF nº 044.782.423-64

RUA DO PRADO, 234 - CENTRO – CEP: 65.680-000 PASSAGEM FRANCA-MA  
EMAIL: sdasflavio@gmail.com





**A PREFEITURA MUNICIPAL DE SANTA LUZIA DO PARUA - MA  
CONCORRÊNCIA Nº 03/2022 – ABERT.: 22/12**

**Termo de Compromisso de Cumprimento da Legislação Trabalhista, Previdenciária  
e de Segurança do Trabalho**

A empresa FOS EMPREENDIMENTO EIRELI-CNPJ nº11.453.310/000188, por intermédio do seu PROCURADOR legal Sr. **ROMEU RODRIGUES DA SILVA, portador do CPF nº 044.782.423-64**, portador do CPF nº 044.782.423-64, declara para os fins de direito, caso seja declarada vencedora do certame e celebrado o respectivo Contrato Administrativo, que se compromete a observar a Legislação Trabalhista, Previdenciária e de Saúde e Medicina do Trabalho, responsabilizando-se pela formalização e registro contratuais e pela previsão de gastos com meio ambiente, incluindo equipamentos de proteção.

Passagem Franca - MA, 21 de dezembro de 2022

**FOS EMPREENDIMENTO EIRELI / CNPJ nº11.453.310/000188  
ROMEU RODRIGUES DA SILVA (PROCURADOR LEGAL)  
CPF nº 044.782.423-64**

**RUA DO PRADO, 234 - CENTRO – CEP: 65.680-000 PASSAGEM FRANCA-MA  
EMAIL: sdasflavio@gmail.com**







Handwritten signatures and initials in blue ink, including a large signature on the right and several smaller marks on the left and center.





~~Handwritten signature~~      C      ~~Handwritten signature~~      ~~Handwritten signature~~      ~~Handwritten signature~~      ~~Handwritten signature~~





COMISSÃO PERMANENTE DE LICITAÇÃO  
2625  
PAG. Nº  
96/22  
PROC. Nº  
RUBRICA

f

~~Handwritten signature~~  
~~Handwritten signature~~  
~~Handwritten signature~~  
100  
Mauricio