



CONCORRÊNCIA 03/2022
DATA DE ABERTURA: 22 de dezembro de 2022
PREFEITURA MUNICIPAL DE SANTA LUZIA DO PARUA - MA
DOMINIOS Construções e Serviços Ltda
CNPJ nº 21.398.119/0001-34
HABILITAÇÃO



REPÚBLICA FEDERATIVA DO BRASIL
 MINISTÉRIO DA INFRAESTRUTURA
 DEPARTAMENTO NACIONAL DE TRÂNSITO
 CARTEIRA NACIONAL DE HABILITAÇÃO

MA

NOME
 JOAO PAULO DOS REIS NETO

DOC IDENTIDADE/FÓRM TMISSORAL/F
 2430930 SSP FI

CPF
 009.758.543-21

DATA NASCIMENTO
 05/03/1991

FILIAÇÃO
 JOSE CARLOS SOUSA DOS REIS
 MARIA DE JESUS RODRIGUES REIS

PERMISSÃO
 ACC
 CAT. HAB
 B

Nº REGISTRO
 05060341935

VALIDADE
 03/05/2034

1ª HABILITAÇÃO
 22/10/2010

VALIDA EM TODO O TERRITÓRIO NACIONAL
 2198863325

OBSERVAÇÕES

ASSINATURA DO PORTADOR

LOCAL
 SAO LUIS, MA

DATA EMISSÃO
 05/05/2021

ASSINADO DIGITALMENTE
 DEPARTAMENTO ESTADUAL DE TRÂNSITO

10154170601
 MAD44834578

MARANHÃO

DENATRAN CONTRAN

2198863325

QR-CODE



Documento assinado com certificado digital em conformidade com a Medida Provisória nº 2200-2/2001. Sua validade poderá ser confirmada por meio do programa Assinador Serpro.

As orientações para instalar o Assinador Serpro e realizar a validação do documento digital estão disponíveis em: <https://www.serpro.gov.br/assinador-digital>.

SERPRO / SENATRAN



[Handwritten signature]

[Handwritten initials]

[Handwritten initials]

 REPÚBLICA FEDERATIVA DO BRASIL CADASTRO NACIONAL DA PESSOA JURÍDICA		
NÚMERO DE INSCRIÇÃO 21.398.119/0001-34 MATRIZ	COMPROVANTE DE INSCRIÇÃO E DE SITUAÇÃO CADASTRAL	DATA DE ABERTURA 12/11/2014
NOME EMPRESARIAL DOMINIOS CONSTRUÇOES E SERVICOS LTDA		
TÍTULO DO ESTABELECIMENTO (NOME DE FANTASIA) DOMINIOS CONSTRUÇOES E SERVICOS		PORTE EPP
CÓDIGO E DESCRIÇÃO DA ATIVIDADE ECONÔMICA PRINCIPAL 41.20-4-00 - Construção de edifícios		
CÓDIGO E DESCRIÇÃO DAS ATIVIDADES ECONÔMICAS SECUNDÁRIAS 38.11-4-00 - Coleta de resíduos não-perigosos 42.11-1-01 - Construção de rodovias e ferrovias 42.13-8-00 - Obras de urbanização - ruas, praças e calçadas 42.99-5-01 - Construção de instalações esportivas e recreativas 43.13-4-00 - Obras de terraplenagem 43.29-1-04 - Montagem e instalação de sistemas e equipamentos de iluminação e sinalização em vias públicas, portos e aeroportos 43.30-4-02 - Instalação de portas, janelas, tetos, divisórias e armários embutidos de qualquer material 43.30-4-03 - Obras de acabamento em gesso e estuque 43.99-1-05 - Perfuração e construção de poços de água 47.44-0-99 - Comércio varejista de materiais de construção em geral 49.23-0-02 - Serviço de transporte de passageiros - locação de automóveis com motorista 49.24-8-00 - Transporte escolar 77.11-0-00 - Locação de automóveis sem condutor 77.19-5-99 - Locação de outros meios de transporte não especificados anteriormente, sem condutor 77.32-2-01 - Aluguel de máquinas e equipamentos para construção sem operador, exceto andaimes 85.99-6-04 - Treinamento em desenvolvimento profissional e gerencial 85.99-6-05 - Cursos preparatórios para concursos 85.99-6-99 - Outras atividades de ensino não especificadas anteriormente		
CÓDIGO E DESCRIÇÃO DA NATUREZA JURÍDICA 206-2 - Sociedade Empresária Limitada		
LOGRADOURO R ALMIR SILVA	NÚMERO 1426	COMPLEMENTO *****
CEP 65.950-000	BAIRRO/DISTRITO ALTAMIRA	MUNICÍPIO BARRA DO CORDA
ENDEREÇO ELETRÔNICO RRAFARREIS@HOTMAIL.COM		TELEFONE (99) 8268-1675
ENTE FEDERATIVO RESPONSÁVEL (EFR) *****		
SITUAÇÃO CADASTRAL ATIVA	DATA DA SITUAÇÃO CADASTRAL 12/11/2014	
MOTIVO DE SITUAÇÃO CADASTRAL		
SITUAÇÃO ESPECIAL *****	DATA DA SITUAÇÃO ESPECIAL *****	

Aprovado pela Instrução Normativa RFB nº 1.863, de 27 de dezembro de 2018.

Emitido no dia 20/12/2022 às 07:57:55 (data e hora de Brasília).

Página: 1/1



Consulta Quadro de Sócios e Administradores - QSA

CNPJ: 21.398.119/0001-34
NOME EMPRESARIAL: DOMINIOS CONSTRUÇÕES E SERVIÇOS LTDA
CAPITAL SOCIAL: R\$1.000.000,00 (Hum milhão de reais)

O Quadro de Sócios e Administradores(QSA) constante da base de dados do Cadastro Nacional da Pessoa Jurídica (CNPJ) é o seguinte:

Nome/Nome Empresarial: JOAO PAULO DOS REIS NETO
Qualificação: 49-Sócio-Administrador

Para informações relativas à participação no QSA, acessar o e-CAC com certificado digital ou comparecer a uma unidade da RFB.

Emitido no dia 20/12/2022 às 07:58 (data e hora de Brasília).



MINISTÉRIO DA FAZENDA
Secretaria da Receita Federal do Brasil
Procuradoria-Geral da Fazenda Nacional



**CERTIDÃO POSITIVA COM EFEITOS DE NEGATIVA DE DÉBITOS RELATIVOS AOS TRIBUTOS
FEDERAIS E À DÍVIDA ATIVA DA UNIÃO**

Nome: **DOMINIOS CONSTRUÇOES E SERVICOS LTDA**
CNPJ: **21.398.119/0001-34**

Ressalvado o direito de a Fazenda Nacional cobrar e inscrever quaisquer dívidas de responsabilidade do sujeito passivo acima identificado que vierem a ser apuradas, é certificado que:

1. constam débitos administrados pela Secretaria da Receita Federal do Brasil (RFB) com exigibilidade suspensa nos termos do art. 151 da Lei nº 5.172, de 25 de outubro de 1966 - Código Tributário Nacional (CTN), ou objeto de decisão judicial que determina sua desconsideração para fins de certificação da regularidade fiscal, ou ainda não vencidos; e
2. não constam inscrições em Dívida Ativa da União (DAU) na Procuradoria-Geral da Fazenda Nacional (PGFN).

Conforme disposto nos arts. 205 e 206 do CTN, este documento tem os mesmos efeitos da certidão negativa.

Esta certidão é válida para o estabelecimento matriz e suas filiais e, no caso de ente federativo, para todos os órgãos e fundos públicos da administração direta a ele vinculados. Refere-se à situação do sujeito passivo no âmbito da RFB e da PGFN e abrange inclusive as contribuições sociais previstas nas alíneas 'a' a 'd' do parágrafo único do art. 11 da Lei nº 8.212, de 24 de julho de 1991.

A aceitação desta certidão está condicionada à verificação de sua autenticidade na Internet, nos endereços <<http://rfb.gov.br>> ou <<http://www.pgfn.gov.br>>.

Certidão emitida gratuitamente com base na Portaria Conjunta RFB/PGFN nº 1.751, de 2/10/2014.
Emitida às 13:03:23 do dia 27/08/2022 <hora e data de Brasília>.
Válida até 23/02/2023.

Código de controle da certidão: **E0C3.D41F.A0EE.1158**
Qualquer rasura ou emenda invalidará este documento.



MINISTÉRIO DA FAZENDA
Secretaria da Receita Federal do Brasil
Procuradoria-Geral da Fazenda Nacional



CERTIDÃO NEGATIVA DE DÉBITOS RELATIVOS AOS TRIBUTOS FEDERAIS E À DÍVIDA ATIVA DA UNIÃO

Nome: JOAO PAULO DOS REIS NETO
CPF: 009.758.543-21

Ressalvado o direito de a Fazenda Nacional cobrar e inscrever quaisquer dívidas de responsabilidade do sujeito passivo acima identificado que vierem a ser apuradas, é certificado que não constam pendências em seu nome, relativas a créditos tributários administrados pela Secretaria da Receita Federal do Brasil (RFB) e a inscrições em Dívida Ativa da União (DAU) junto à Procuradoria-Geral da Fazenda Nacional (PGFN).

Esta certidão se refere à situação do sujeito passivo no âmbito da RFB e da PGFN e abrange inclusive as contribuições sociais previstas nas alíneas 'a' a 'd' do parágrafo único do art. 11 da Lei nº 8.212, de 24 de julho de 1991.

A aceitação desta certidão está condicionada à verificação de sua autenticidade na Internet, nos endereços <<http://rfb.gov.br>> ou <<http://www.pgfn.gov.br>>.

Certidão emitida gratuitamente com base na Portaria Conjunta RFB/PGFN nº 1.751, de 2/10/2014.
Emitida às 09:32:52 do dia 05/10/2022 <hora e data de Brasília>.
Válida até 03/04/2023.

Código de controle da certidão: **DB27.685C.56E0.6D00**
Qualquer rasura ou emenda invalidará este documento.



**GOVERNO DO ESTADO DO MARANHÃO
SECRETARIA DE ESTADO DA FAZENDA**



CERTIDÃO NEGATIVA DE DÍVIDA ATIVA

Nº Certidão: 085025/22

Data da

09/12/2022 09:28:11

Inscrição Estadual: 127618813

CPF/CNPJ: 21398119000134

Razão Social: DOMINIOS CONSTRUCOES E SERVICOS LTDA

Endereço: RUA ALMIR SILVA, 1426 CEP: 65950000 - ALTAMIRA

Telefone: (99)88099269

Município: BARRA DO CORDA

UF: MA

Certificamos que, após a realização das consultas procedidas no sistema desta Secretaria e na forma do disposto do artigo 156, da lei nº 2.231, de 29/12/1962, substanciado pelos artigos 240 a 242 da lei nº 7.799, de 19/12/2002, bem como prescreve o artigo 205 da lei nº 5.172, de 25 de outubro de 1966 (Código Tributário Nacional) não constam débitos inscritos na Dívida Ativa, em nome do sujeito passivo acima identificado.

Validade da Certidão: 120 (cento e vinte) dias: 08/04/2023.

A autenticidade desta certidão deverá ser confirmada no endereço:

<http://portal.sefaz.ma.gov.br/>, clicando no item "Certidões" e em seguida em "Validação de Certidão Negativa de Dívida Ativa".

CERTIDÃO EMITIDA GRATUITAMENTE.

Data Impressão: 09/12/2022 09:28:11



**GOVERNO DO ESTADO DO MARANHÃO
SECRETARIA DE ESTADO DA FAZENDA**



CERTIDÃO NEGATIVA DE DÉBITO

Nº Certidão: 224921/22

Data da

08/12/2022 05:21:46

Inscrição Estadual: 127618813

CPF/CNPJ: 21398119000134

Razão Social: DOMINIOS CONSTRUCOES E SERVICOS LTDA

Endereço: RUA ALMIR SILVA, 1426 CEP: 65950000 - ALTAMIRA

Telefone: (99)88099269

Município: BARRA DO CORDA

UF: MA

Certificamos que, após a realização das consultas procedidas no sistema desta Secretaria, substanciado pelos artigos 240 a 242, da lei nº 7.799, de 19/12/2002 e disposto no artigo 205 da lei nº 5.172, de 25 de outubro de 1966 (Código Tributário Nacional), não constam débitos relativos aos tributos estaduais, administrados por esta Secretaria, em nome do sujeito passivo acima identificado. Ressalvado, todavia, à Fazenda Pública Estadual o direito da cobrança de dívidas que venham a ser apuradas e não alcançadas pela decadência.

Validade da Certidão: 120 (cento e vinte) dias: 07/04/2023.

A autenticidade desta certidão deverá ser confirmada no endereço:

<http://portal.sefaz.ma.gov.br/>, clicando no item "Certidões" e em seguida em "Validação de Certidão Negativa de Débito".

CERTIDÃO EMITIDA GRATUITAMENTE.

Data Impressão: 09/12/2022 09:27:48



PREFEITURA DO MUNICÍPIO DE BARRA DO CORDA - MA

SECRETARIA DE PLANEJAMENTO, ORÇAMENTO E GESTÃO
R. ISAAC MARTINS, 297 - CENTRO - BARRA DO CORDA - MA
CNPJ 06.769.798/0001-17



CERTIDÃO NEGATIVA DA DÍVIDA ATIVA Nº 941/2022

Certifico em cumprimento ao despacho exarado pela prefeitura Municipal que revendo os assentamentos do Cadastro Econômico de Impostos Municipais desta Prefeitura não consta registro de débito da DÍVIDA ATIVA MUNICIPAL, do contribuinte **DOMINIOS CONSTRUÇÕES E SERVIÇOS LTDA**, inscrito no cadastro municipal de nº **14200**, portanto o que me cumpre certificar e reportar-me as informações de seções competentes desta Prefeitura Municipal, encontra-se quite com a Fazenda Municipal. Expedida a seguinte certidão servindo de prova junto às repartições Públicas, Federais, Estaduais, Municipais, Bancos e Autarquias, que terá validade até o nonagésimo dia de sua expedição.

Código de Cadastro
14200

Contribuinte
DOMINIOS CONSTRUÇÕES E SERVIÇOS LTDA

Logradouro
RUA: ALMIR SILVA, 1426, 65606530, CEP - 65606-530

Cidade
BARRA DO CORDA

CPF/CNPJ
21.398.119/0001-34

Bairro
CENTRO

UF
MA



DADOS ESPECÍFICOS DO CADASTRO

Data de Abertura: Inscr Municipal: 5838

Inscr Estadual:

Data
Encerramento:

Atividade: 3811400 - Coleta de residuos nao-perigosos

Finalidade da Certidão REGULARIDADE JUNTO A FAZENDA MUNICIPAL

ATENÇÃO: Certidão emitida com base no Código Tributário Municipal lei nº 946/2021.

Usuário: Erica Caroline Maciel de Sousa

Emitida às 09:55:08 do dia 05/12/2022 10:55:08

Válida até 04/01/2023

Código de Controle da Certidão/Número VH8YK3DHBJ

Atenção qualquer rasura ou emenda invalidará este documento.

Consulte a autenticidade desta certidão em <http://barradocorda.famlex.com.br/fam-lex/servlet/hwpcconsautcert>



PREFEITURA DO MUNICÍPIO DE BARRA DO CORDA - MA

SECRETARIA DE PLANEJAMENTO, ORÇAMENTO E GESTÃO
R. ISAAC MARTINS, 297 - CENTRO - BARRA DO CORDA - MA
CNPJ 06.769.798/0001-17



CERTIDÃO NEGATIVA DE DÉBITOS MUNICIPAIS Nº 15105/2022

A Secretaria de Planejamento, Orçamento e Gestão da Prefeitura Municipal de Barra do Corda - MA, a requerimento da pessoa interessada **DOMINIOS CONSTRUÇÕES E SERVIÇOS LTDA**, CERTIFICA para os fins que se fizerem necessários, que a pessoa jurídica/física a seguir referenciada não registra débitos para com os cofres públicos municipais até a presente data, tendo a presente CERTIDÃO validade até o dia 04/01/2023, ressalvando o direito da Fazenda Municipal de exigir o recolhimento de débitos, tributários ou não, constituído anteriormente a esta data mesmo durante a vigência desse prazo.

Código de Cadastro

14200

Contribuinte

DOMINIOS CONSTRUÇÕES E SERVIÇOS LTDA

Logradouro

RUA: ALMIR SILVA, 1426, 65606530, CEP - 65606-530

Cidade

BARRA DO CORDA

CPF/CNPJ

21.398.119/0001-34

Bairro

CENTRO

UF

MA



Finalidade da Certidão

REGULARIDADE JUNTO A FAZENDA MUNICIPAL

ATENÇÃO: Certidão emitida com base no Código Tributário Municipal lei nº 946/2021.

Usuário: Erica Caroline Maciel de Sousa

Emitida 05/12/2022 10:54:08

Válida até 04/01/2023

Código de Controle da Certidão/Número FPC92GT10B

Atenção qualquer rasura ou emenda invalidará este documento.

Consulte a autenticidade desta certidão em <http://barradocorda.famlex.com.br/fam-lex/servlet/hwpcconsautcert>



PREFEITURA DO MUNICÍPIO DE BARRA DO CORDA - MA
SECRETARIA DE PLANEJAMENTO, ORÇAMENTO E GESTÃO
R. ISAAC MARTINS, 297 - CENTRO - BARRA DO CORDA - MA
CNPJ CNPJ 06.769.798/0001-17



ALVARÁ DE LOCALIZAÇÃO E FUNCIONAMENTO

Nº do Cadastro 14200	Nº da Inscrição 5838	Nº do Alvará 1003	Validade 31/12/2022
--------------------------------	--------------------------------	-----------------------------	-------------------------------

Contribuinte

Nome: **DOMINIOS CONSTRUÇÕES E SERVIÇOS LTDA**
CPF/CNPJ: **21.398.119/0001-34**
RG/Insc.:
Nome Fantasia: **DOMINIOS CONSTRUÇÕES E SERVIÇOS**

Endereço

Logradouro: **ALMIR SILVA** Número: **1426**
Complemento: **65606530** CEP: **65606530**
Bairro: **CENTRO**
Cidade: **BARRA DO CORDA** Estado: **MA**

ATIVIDADE PRINCIPAL

4120400-Construcao de edificios

HORÁRIO DE FUNCIONAMENTO

Não Informado

CÓDIGO DO IMÓVEL

16.00 m²

ÁREA COMERCIAL

OBSERVAÇÕES

Pelo documento de arrecadação datado de 13/07/22 referente a Taxas de Licença e verificação Fiscal para Localização de seu estabelecimento durante o exercicio acima referido, conforme o Código Tributário de BARRA DO CORDA-MA.

Ref a taxa de fiscalização e manutenção exercicio 2022

Cod. Autenticidade
DFMS3T6UT10

BARRA DO CORDA-MA, 13/07/22

Data de Abertura
12/11/2014

ESTE ALVARÁ DEVERÁ SER AFIXADO EM LOCAL VISÍVEL Á FISCALIZAÇÃO DA PREFEITURA MUNICIPAL E RENOVADO ANUALMENTE



ATIVIDADE SECUNDÁRIA

- 8599604 - Treinamento em desenvolvimento profissional e gerencial
 3811400 - Coleta de residuos nao-perigosos
 4211101 - Construcao de rodovias e ferrovias
 4213800 - Obras de urbanizacao - ruas, pracas e calçadas
 4299501 - Construcao de instalacoes esportivas e recreativas
 4313400 - Obras de terraplenagem
 4329104 - Montagem e instalacao de sistemas e equipamentos de iluminacao e sinalizacao em vias publicas, portos e aeroportos
 4330402 - Instalacao de portas, janelas, tetos, divisorias e armarios embutidos de qualquer material
 4330403 - Obras de acabamento em gesso e estuque
 4399105 - Perfuracao e construcao de pocos de agua
 4744099 - Comercio varejista de materiais de construcao em geral
 4923002 - Servico de transporte de passageiros - locacao de automoveis com motorista
 4924800 - Transporte escolar
 7711000 - Locacao de automoveis sem condutor
 7719599 - Locacao de outros meios de transporte nao especificados anteriormente, sem condutor
 7732201 - Aluguel de maquinas e equipamentos para construcao sem operador, exceto andaimes
 7820500 - Locacao de mao-de-obra temporaria
 8599605 - Cursos preparatorios para concursos
 8599699 - Outras atividades de ensino nao especificadas anteriormente

Cod. Autenticidade
DFMS3T6UT10

BARRA DO CORDA-MA, 13/07/22

Data de Abertura
12/11/2014

ESTE ALVARÁ DEVERÁ SER AFIXADO EM LOCAL VISÍVEL À FISCALIZAÇÃO DA PREFEITURA MUNICIPAL E RENOVADO ANUALMENTE



SINTEGRA/ICMS

Estado do Maranhão
Consulta Pública ao Cadastro do Estado do Maranhão

Secretaria da Fazenda

Resultado da Consulta SINTEGRA/ICMS

IDENTIFICAÇÃO

CGC: 21.398.119/0001-34 **Inscrição Estadual:** 12.761881-3

Razão Social: DOMINIOS CONSTRUÇOES E SERVICOS LTDA

Regime Apuração: NORMAL

ENDEREÇO

Logradouro: RUA ALMIR SILVA

Número: 1426 **Complemento:**

Bairro: ALTAMIRA

Município: BARRA DO CORDA **UF:** MA

CEP: 65950000 **DDD:** **Telefone:** 88099269

INFORMAÇÕES COMPLEMENTARES

CNAE Principal: 4120400 - CONSTRUÇÃO DE EDIFÍCIOS

CNAEs Secundários

Código	Descrição CNAE
4744099	COMÉRCIO VAREJISTA DE MATERIAIS DE CONSTRUÇÃO EM GERAL
4923002	SERVIÇO DE TRANSPORTE DE PASSAGEIROS - LOCAÇÃO DE AUTOMÓVEIS COM MOTORISTA
4924800	TRANSPORTE ESCOLAR
7711000	LOCAÇÃO DE AUTOMÓVEIS SEM CONDUTOR
7719599	LOCAÇÃO DE OUTROS MEIOS DE TRANSPORTE NÃO ESPECIFICADOS ANTERIORMENTE, SEM CONDUTOR
7732201	ALUGUEL DE MÁQUINAS E EQUIPAMENTOS PARA CONSTRUÇÃO SEM OPERADOR, EXCETO ANDAIMES
8599604	TREINAMENTO EM DESENVOLVIMENTO PROFISSIONAL E GERENCIAL
8599605	CURSOS PREPARATÓRIOS PARA CONCURSOS
3811400	COLETA DE RESÍDUOS NÃO-PERIGOSOS
4399105	PERFURAÇÃO E CONSTRUÇÃO DE POÇOS DE ÁGUA
4211101	CONSTRUÇÃO DE RODOVIAS E FERROVIAS
4213800	OBRAS DE URBANIZAÇÃO - RUAS, PRAÇAS E CALÇADAS
4299501	CONSTRUÇÃO DE INSTALAÇÕES ESPORTIVAS E RECREATIVAS
4313400	OBRAS DE TERRAPLENAGEM
4329104	MONTAGEM E INSTALAÇÃO DE SISTEMAS E EQUIPAMENTOS DE ILUMINAÇÃO E SINALIZAÇÃO EM VIAS PÚBLICAS, PORTOS E AEROPORTOS
4330402	INSTALAÇÃO DE PORTAS, JANELAS, TETOS, DIVISÓRIAS E ARMÁRIOS EMBUTIDOS DE QUALQUER MATERIAL
4330403	OBRAS DE ACABAMENTO EM GESSO E ESTUQUE
8599699	OUTRAS ATIVIDADES DE ENSINO NÃO ESPECIFICADAS ANTERIORMENTE

Situação Cadastral Vigente: HABILITADO COM RESTRIÇÃO

Data desta Situação Cadastral: 23/06/2022

OBRIGAÇÕES

NFe a partir de (CNAE's):

EDF a partir de: 23/06/2022,

CTE a partir de:

Observação: Os dados acima estão baseados em informações fornecidas pelo próprio contribuinte cadastrado. Não valem como certidão de sua efetiva existência de fato e de direito, não são oponíveis à Fazenda e nem excluem a responsabilidade tributária derivada de operações com ele ajustadas.

Data da Consulta: 20/12/2022

Número da Consulta:

[Nova Consulta](#) [Imprimir](#)

Desenvolvido pela Sefaz/COTRIC - 2005-7017



0

X

9

X

16



Voltar

Imprimir



Certificado de Regularidade do FGTS - CRF

Inscrição: 21.398.119/0001-34
Razão Social: DOMINO CONSTRUÇÕES E SERVIÇOS LTDA
Endereço: RUA ALMIR SILVA 1426 / ALTAMIRA / BARRA DO CORDA / MA / 65950-000

A Caixa Econômica Federal, no uso da atribuição que lhe confere o Art. 7, da Lei 8.036, de 11 de maio de 1990, certifica que, nesta data, a empresa acima identificada encontra-se em situação regular perante o Fundo de Garantia do Tempo de Serviço - FGTS.

O presente Certificado não servirá de prova contra cobrança de quaisquer débitos referentes a contribuições e/ou encargos devidos, decorrentes das obrigações com o FGTS.

Validade: 11/12/2022 a 09/01/2023

Certificação Número: 2022121101372783370772

Informação obtida em 19/12/2022 23:19:20

A utilização deste Certificado para os fins previstos em Lei esta condicionada a verificação de autenticidade no site da Caixa:
www.caixa.gov.br



PODER JUDICIÁRIO
JUSTIÇA DO TRABALHO



CERTIDÃO NEGATIVA DE DÉBITOS TRABALHISTAS

Nome: DOMINIOS CONSTRUCOES E SERVICOS LTDA (MATRIZ E FILIAIS)

CNPJ: 21.398.119/0001-34

Certidão nº: 44605296/2022

Expedição: 09/12/2022, às 09:26:31

Validade: 07/06/2023 - 180 (cento e oitenta) dias, contados da data de sua expedição.

Certifica-se que **DOMINIOS CONSTRUCOES E SERVICOS LTDA (MATRIZ E FILIAIS)**, inscrito(a) no CNPJ sob o nº **21.398.119/0001-34**, **NÃO CONSTA** como inadimplente no Banco Nacional de Devedores Trabalhistas.

Certidão emitida com base nos arts. 642-A e 883-A da Consolidação das Leis do Trabalho, acrescentados pelas Leis ns.º 12.440/2011 e 13.467/2017, e no Ato 01/2022 da CGJT, de 21 de janeiro de 2022. Os dados constantes desta Certidão são de responsabilidade dos Tribunais do Trabalho.

No caso de pessoa jurídica, a Certidão atesta a empresa em relação a todos os seus estabelecimentos, agências ou filiais.

A aceitação desta certidão condiciona-se à verificação de sua autenticidade no portal do Tribunal Superior do Trabalho na Internet (<http://www.tst.jus.br>).

Certidão emitida gratuitamente.

INFORMAÇÃO IMPORTANTE

Do Banco Nacional de Devedores Trabalhistas constam os dados necessários à identificação das pessoas naturais e jurídicas inadimplentes perante a Justiça do Trabalho quanto às obrigações estabelecidas em sentença condenatória transitada em julgado ou em acordos judiciais trabalhistas, inclusive no concernente aos recolhimentos previdenciários, a honorários, a custas, a emolumentos ou a recolhimentos determinados em lei; ou decorrentes de execução de acordos firmados perante o Ministério Público do Trabalho, Comissão de Conciliação Prévia ou demais títulos que, por disposição legal, contiver força executiva.



CERTJUDONE-PVBC - 1422022
Código de validação: 7BACE48F9E

Número da guia: 22051101001375433.

USANDO da faculdade que me confere a Lei, CERTIFICO, a requerimento de pessoa interessada, que, dando busca nos arquivos dos feitos referentes às VARAS DE FALÊNCIA OU CONCORDATA, RECUPERAÇÃO JUDICIAL OU EXTRAJUDICIAL, INSOLVÊNCIA CIVIL, a partir do dia 1º (primeiro) do mês de janeiro do ano de dois mil e cinco (2005) até a presente data, constatei **NÃO EXISTIR distribuição de AÇÕES E/OU EXECUÇÕES em que a empresa DOMINIOS CONSTRUÇÕES E SERVIÇOS LTDA** pessoa jurídica de direito privado, inscrita no CNPJ/MF sob o nº 21.398.119/0001-34, com o nome fantasia **DOMINIOS CONSTRUÇÕES E SERVIÇOS** estabelecida na Rua Almir Silva, nº1426 Bairro Altamira, Barra do Corda/MA.

CERTIFICO, finalmente, que esta Secretaria de Distribuição é a única existente no Termo Judiciário de Barra da Corda, Estado do Maranhão. O referido é verdade e dou fé. Dada e passada a presente certidão na Secretaria de Distribuição a meu cargo, no Fórum "Augusto Galba Falcão Maranhão", nesta cidade de Barra do Corda, Estado do Maranhão. **Eu, Fabricio Rodrigues Ribeiro, Técnico Judiciário, mat. 174680, consultei e digitei. E eu, Ivanilde Carvalho Garreto De Sousa, Secretaria Judicial Da Distribuição, mat 176701, subscrevo e assino. Barra do Corda/MA, 07 de Novembro de 2022. A presente certidão terá validade de 60 (sessenta) dias a contar desta data, conforme art. 198 do Provimento nº 11, de 08/10/2013, do Código de Normas da CGJ/MA.**

IVANILDE CARVALHO GARRETO DE SOUSA
Secretária Judicial de Entrância Intermediária
1ª Vara de Barra do Corda
Matrícula 176701

Documento assinado. BARRA DO CORDA, 07/11/2022 10:38 (IVANILDE CARVALHO GARRETO DE SOUSA)



CERTJUDONE-PVBC - 1422022 / Código: 7BACE48F9E
Valide o documento em www.tjma.jus.br/validadoc.php

Antes de imprimir pense em sua responsabilidade com o meio ambiente.
#ConsumoConsciente



TERMO DE ABERTURA

Contém o presente livro 11 páginas, eletronicamente numeradas de 1 a 11 em uma via, todas elas já escrituradas e servirá como Livro Diário nº 006, referente ao período 01/01/2021 a 31/12/2021, com encerramento do exercício social em 31/12/2021, da firma NOVO MUNDO CONSTRUÇÕES E SERVIÇOS LTDA, estabelecida no(a) RUA SENADOR CLODOMIR CARDOSO, nº 2043, ANEXO B SALA A, bairro CANGALHEIRO, CEP 65606-530, cidade Caxias, estado MA, inscrita no C.N.P.J. 21.398.119/0001-34 e registrada no(a) JUCEMA sob o nº 21200882845 por despacho de 12/11/2014.

Caxias-MA, 1 de Janeiro de 2021

RAFAEL NUNES DOS REIS
CONTADOR
017.803.403-70
222569120029 SESP-MA
011375-0

João Paulo dos Reis Neto
Sócio-Administrador(a)
CPF: 009.758.543-21

DIARIO Nº. 6

Licenciado para: RAFAEL NUNES DOS REIS
 Empresa: NOVO MUNDO CONSTRUÇÕES E SERVIÇOS LTDA - CNPJ: 21.398.119/0001-34
 Período: 01/01/2021 a 31/12/2021
 Endereço: RUA SENADOR CLODOMIR CARDOSO, Complemento: ANEXO B SALA A, N.º. 2043, Bairro: CANGALHEIRO, Cidade: Caxias, Estado: MA, CEP: 65606530, Telefone: (99) 88099269

Data	Chave	Débito	Estab	Centro	Crédito	Estab	Centro	Valor
01/01/2021	1136	11101.0001	0075	001	24101.0001	0075	001	200.000,00
Histórico:	Integralização de Capital							
15/01/2021	1156	34201.0020	0075	001	11101.0001	0075	001	500,00
Histórico:	Pg.assessoria contabil.ref.							
15/01/2021	1161	34201.0044	0075	001	11101.0001	0075	001	25.600,50
Histórico:	Pg.desp. Gerais							
15/01/2021	1162	11101.0001	0075	001	41105.0001	0075	001	152.600,20
Histórico:	Rec.receita de serviços nf							
18/01/2021	1157	31101.0005	0075	001	11101.0001	0075	001	2.318,70
Histórico:	Pg.simplex ref.							
18/01/2021	1158	33203.0004	0075	001	11101.0001	0075	001	282,65
Histórico:	Pg.consumo de energia ref.							
18/01/2021	1159	34201.0015	0075	001	11101.0001	0075	001	100,00
Histórico:	Pg.consumo telefone ref.							
25/01/2021	1163	11101.0001	0075	001	41105.0001	0075	001	25.000,00
Histórico:	Rec.receita de serviços nf							
31/01/2021	1160	34101.0014	0075	001	21601.0003	0075	001	15.000,00
Histórico:	Vr.distribuição de lucros ref.							
Totais do mês de Janeiro:								421.402,05
16/02/2021	1170	34201.0044	0075	001	11101.0001	0075	001	40.500,50
Histórico:	Pg.desp. Gerais							
16/02/2021	1171	11101.0001	0075	001	41105.0001	0075	001	75.600,30
Histórico:	Rec.receita de serviços nf							
18/02/2021	1167	33203.0004	0075	001	11101.0001	0075	001	256,14
Histórico:	Pg.consumo de energia ref.							
18/02/2021	1168	34201.0043	0075	001	11101.0001	0075	001	100,00
Histórico:	Pg.internet ref.							
20/02/2021	1164	34201.0020	0075	001	11101.0001	0075	001	500,00
Histórico:	Pg.assessoria contabil.ref.							
20/02/2021	1165	31101.0005	0075	001	11101.0001	0075	001	5.100,21
Histórico:	Pg.simplex ref.							
20/02/2021	1166	34201.0015	0075	001	11101.0001	0075	001	282,14
Histórico:	Pg.consumo telefone ref.							
26/02/2021	1172	11101.0001	0075	001	41105.0001	0075	001	85.600,00
Histórico:	Rec.receita de serviços nf							
28/02/2021	1169	34101.0014	0075	001	21601.0003	0075	001	15.000,00
Histórico:	Vr.distribuição de lucros ref.							
Totais do mês de Fevereiro:								222.939,29
15/03/2021	1177	34201.0043	0075	001	11101.0001	0075	001	100,00
Histórico:	Pg.internet ref.							
15/03/2021	1179	34201.0044	0075	001	11101.0001	0075	001	45.300,20
Histórico:	Pg.desp. Gerais							
15/03/2021	1180	11101.0001	0075	001	41105.0001	0075	001	140.500,00



DIARIO Nº. 6

Licenciado para: RAFAEL NUNES DOS REIS

Empresa: NOVO MUNDO CONSTRUÇÕES E SERVIÇOS LTDA - CNPJ: 21.398.119/0001-34

Período: 01/01/2021 a 31/12/2021

Endereço: RUA SENADOR CLODOMIR CARDOSO, Complemento: ANEXO B SALA A, N.º. 2043, Bairro: CANGALHEIRO, Cidade: Caxias, Estado: MA, CEP: 65606530. Telefone: (99) 88099269

ADMIN

Fortes Contábil 6,187,1

Data	Chave	Débito	Estab	Centro	Crédito	Estab	Centro	Valor
Histórico:	Rec.receita de serviços nf							
18/03/2021	1174	31101.0005	0075	001	11101.0001	0075	001	3.218,75
Histórico:	Pg.simples ref.							
18/03/2021	1175	34201.0015	0075	001	11101.0001	0075	001	182,25
Histórico:	Pg.consumo telefone ref.							
18/03/2021	1176	33203.0004	0075	001	11101.0001	0075	001	265,74
Histórico:	Pg.consumo de energia ref.							
20/03/2021	1173	34201.0020	0075	001	11101.0001	0075	001	500,00
Histórico:	Pg.assessoria contabil ref.							
20/03/2021	1181	11101.0001	0075	001	41105.0001	0075	001	110.502,30
Histórico:	Rec.receita de serviços nf							
31/03/2021	1178	34101.0014	0075	001	21601.0003	0075	001	15.000,00
Histórico:	Vr.distribuição de lucros ref.							
Totais do mês de Março:								315.569,24
12/04/2021	1140	34201.0043	0075	001	11101.0001	0075	001	100,00
Histórico:	Pg.internet ref.							
15/04/2021	1139	33203.0004	0075	001	11101.0001	0075	001	203,20
Histórico:	Pg.consumo de energia ref.							
15/04/2021	1141	34201.0044	0075	001	11101.0001	0075	001	20.350,00
Histórico:	Pg.desp. Gerais							
15/04/2021	1143	11101.0001	0075	001	41105.0001	0075	001	140.200,00
Histórico:	Rec.receita de serviços nf							
20/04/2021	1137	34201.0020	0075	001	11101.0001	0075	001	500,00
Histórico:	Pg.assessoria contabil ref.							
20/04/2021	1138	34201.0015	0075	001	11101.0001	0075	001	182,50
Histórico:	Pg.consumo telefone ref.							
24/04/2021	1144	11101.0001	0075	001	41105.0001	0075	001	92.400,10
Histórico:	Rec.receita de serviços nf							
30/04/2021	1142	34101.0014	0075	001	21601.0003	0075	001	15.000,00
Histórico:	Vr.distribuição de lucros ref.							
Totais do mês de Abril:								268.935,80
15/05/2021	1150	34201.0044	0075	001	11101.0001	0075	001	20.500,00
Histórico:	Pg.desp. Gerais							
15/05/2021	1151	11101.0001	0075	001	41105.0001	0075	001	35.000,00
Histórico:	Rec.receita de serviços nf							
18/05/2021	1148	34201.0043	0075	001	11101.0001	0075	001	100,00
Histórico:	Pg.internet ref.							
20/05/2021	1145	34201.0020	0075	001	11101.0001	0075	001	500,00
Histórico:	Pg.assessoria contabil ref.							
20/05/2021	1146	34201.0015	0075	001	11101.0001	0075	001	185,60
Histórico:	Pg.consumo telefone ref.							
20/05/2021	1147	33203.0004	0075	001	11101.0001	0075	001	203,55
Histórico:	Pg.consumo de energia ref.							

quarta-feira, 18 de maio de 2022

16:55:30



Continua...

Pág.: 4 de 11
ADMIN
Fortes Contábil 6.187.1

DIARIO Nº. 6
Licenciado para: RAFAEL NUNES DOS REIS
Empresa: NOVO MUNDO CONSTRUÇÕES E SERVIÇOS LTDA - CNPJ: 21.398.119/0001-34
Período: 01/01/2021 a 31/12/2021
Endereço: RUA SENADOR CLODOMIR CARDOSO, Complemento: ANEXO B SALA A, N.º 2043, Bairro: CANGALHEIRO, Cidade: Caxias, Estado: MA, CEP: 65606530, Telefone: (99) 88099269

Data	Chave	Débito	Estab	Centro	Crédito	Estab	Centro	Valor
26/05/2021	1152	11101.0001	0075	001	41105.0001	0075	001	140.210,20
Histórico:	Rec.receita de serviços nf							
31/05/2021	1149	34101.0014	0075	001	21601.0003	0075	001	15.000,00
Histórico:	Vr.distribuição de lucros ref.							
Totais do mês de Maio:								
								211.699,35
								15.000,00
								103,65
								100,00
								500,00
								3.541,10
								432,50
								15.600,30
								120.300,20
Totais do mês de Junho:								
								155.577,75
								14.500,30
								125.600,30
								198,62
								175,12
								35.600,00
								500,00
								2.145,87
								100,00
								15.000,00
Totais do mês de Julho:								
								193.920,21
								15.400,00



23

Continua...

DIARIO Nº. 6

Licenciado para: RAFAEL NUNES DOS REIS
 Empresa: NOVO MUNDO CONSTRUÇÕES E SERVIÇOS LTDA - CNPJ: 21.398.119/0001-34
 Período: 01/01/2021 a 31/12/2021
 Endereço: RUA SENADOR CLODOMIR CARDOSO, Complemento: ANEXO B SALA A, N.º. 2043, Bairro: CANGALHEIRO, Cidade: Caxias, Estado: MA, CEP: 55606530, Telefone: (99) 88099269

Pág.: 5 de 11
 ADMIN
 Fortes Contábil 6,187.1

Data	Chave	Débito	Estab	Centro	Crédito	Estab	Centro	Valor
14/08/2021	1095	11101.0001	0075	001	41105.0001	0075	001	25.600,00
Histórico:	Rec.receita de serviços nf							
19/08/2021	1090	34201.0015	0075	001	11101.0001	0075	001	145,62
Histórico:	Pg.consumo telefone ref.							
19/08/2021	1091	33203.0004	0075	001	11101.0001	0075	001	189,65
Histórico:	Pg.consumo de energia ref.							
19/08/2021	1092	34201.0043	0075	001	11101.0001	0075	001	100,00
Histórico:	Pg.internet ref.							
20/08/2021	1088	34201.0020	0075	001	11101.0001	0075	001	500,00
Histórico:	Pg.assessoria contabil ref.							
20/08/2021	1089	31101.0005	0075	001	11101.0001	0075	001	5.217,20
Histórico:	Pg.simples ref.							
20/08/2021	1093	34101.0014	0075	001	21601.0003	0075	001	15.000,00
Histórico:	Vr.distribuição de lucros ref.							
25/08/2021	1096	11101.0001	0075	001	41105.0001	0075	001	125.602,15
Histórico:	Rec.receita de serviços nf							
Totais do mês de Agosto:								
								187.754,62
								65.900,00
								50.000,00
								175,65
								196,45
								100,00
								13.500,00
								500,00
								2.541,20
								15.000,00
Totais do mês de Setembro:								
								147.913,30
								50.200,00
								15.400,00
								175,55
								185,66
								Continua...



15.55 30
 quarta-feira, 18 de maio de 2022
 24

DIARIO Nº. 6

Licenciado para: RAFAEL NUNES DOS REIS
 Empresa: NOVO MUNDO CONSTRUÇÕES E SERVIÇOS LTDA - CNPJ: 21.398.119/0001-34
 Período: 01/01/2021 a 31/12/2021
 Endereço: RUA SENADOR CLODOMIR CARDOSO, Complemento: ANEXO B SALA A, N.º 2043, Bairro: CANGALHEIRO, Cidade: Caxias, Estado: MA, CEP: 65606530, Telefone: (99) 88099269

Data	Chave	Débito	Estab	Centro	Crédito	Estab	Centro	Valor
Histórico:	Pg.consumo de energia ref.							
19/10/2021	1110	34201.0043	0075	001	11101.0001	0075	001	100,00
Histórico:	Pg.internet ref.							
20/10/2021	1106	34201.0020	0075	001	11101.0001	0075	001	500,00
Histórico:	Pg.assessoria contabil ref.							
21/10/2021	1107	31101.0005	0075	001	11101.0001	0075	001	3.102,60
Histórico:	Pg.simples ref.							
25/10/2021	1114	11101.0001	0075	001	41105.0001	0075	001	175.600,00
Histórico:	Rec.receita de serviços nf							
30/10/2021	1111	34101.0014	0075	001	21601.0003	0075	001	15.000,00
Histórico:	Vr.distribuição de lucros ref.							
Totais do mês de Outubro:								260.263,81
14/11/2021	1117	34201.0015	0075	001	11101.0001	0075	001	185,60
Histórico:	Pg.consumo telefone ref.							
14/11/2021	1118	33203.0004	0075	001	11101.0001	0075	001	202,30
Histórico:	Pg.consumo de energia ref.							
14/11/2021	1119	34201.0043	0075	001	11101.0001	0075	001	100,00
Histórico:	Pg.internet ref.							
18/11/2021	1121	34201.0044	0075	001	11101.0001	0075	001	25.400,00
Histórico:	Pg.desp. Gerais							
18/11/2021	1122	11101.0001	0075	001	41105.0001	0075	001	35.400,00
Histórico:	Rec.receita de serviços nf							
20/11/2021	1115	34201.0020	0075	001	11101.0001	0075	001	500,00
Histórico:	Pg.assessoria contabil ref.							
20/11/2021	1116	31101.0005	0075	001	11101.0001	0075	001	2.512,30
Histórico:	Pg.simples ref.							
25/11/2021	1123	11101.0001	0075	001	41105.0001	0075	001	145.602,50
Histórico:	Rec.receita de serviços nf							
30/11/2021	1120	34101.0014	0075	001	21601.0003	0075	001	15.000,00
Histórico:	Vr.distribuição de lucros ref.							
Totais do mês de Novembro:								224.902,70
12/12/2021	1131	11101.0001	0075	001	41105.0001	0075	001	85.960,30
Histórico:	Rec.receita de serviços nf							
16/12/2021	1126	34201.0015	0075	001	11101.0001	0075	001	196,35
Histórico:	Pg.consumo telefone ref.							
16/12/2021	1127	33203.0004	0075	001	11101.0001	0075	001	252,14
Histórico:	Pg.consumo de energia ref.							
16/12/2021	1128	34201.0043	0075	001	11101.0001	0075	001	100,00
Histórico:	Pg.internet ref.							
16/12/2021	1154	11101.0001	0075	001	41105.0001	0075	001	142.300,00
Histórico:	Rec.receita de serviços nf							
18/12/2021	1130	34201.0044	0075	001	11101.0001	0075	001	30.250,00
Histórico:	Pg.desp. Gerais							

quarta-feira, 18 de maio de 2022

16:55:30



Continua...

DIARIO Nº. 6

Licenciado para: RAFAEL NUNES DOS REIS

ADMIN

Empresa: NOVO MUNDO CONSTRUÇÕES E SERVIÇOS LTDA - CNPJ: 21.398.119/0001-34

Fortes Contábil 6.187.1

Período: 01/01/2021 a 31/12/2021

Endereço: RUA SENADOR CLODOMIR CARDOSO, Complemento: ANEXO B SALA A, N.º 2043, Bairro: CANGALHEIRO, Cidade: Caxias, Estado: MA, CEP: 65606530. Telefone: (99) 88099269

Data	Chave	Débito	Estab	Centro	Crédito	Estab	Centro	Valor
20/12/2021	1124	34201.0020	0075	001	11101.0001	0075	001	500,00
Histórico:	Pg.assessoria contabil ref.							
20/12/2021	1125	31101.0005	0075	001	11101.0001	0075	001	3.621,55
Histórico:	Pg.simples ref.							
23/12/2021	1132	11101.0001	0075	001	41105.0001	0075	001	35.400,00
Histórico:	Rec.receita de serviços nf							
28/12/2021	1129	34101.0014	0075	001	21601.0003	0075	001	15.000,00
Histórico:	Vr.distribuição de lucros ref.							
31/12/2021	1187	41105.0001	0075	001				2.216.678,55
Histórico:	Encerramento do Exercício							
31/12/2021	1187	51101.0001	0075	001				1.296,45
Histórico:	Encerramento do Exercício							
31/12/2021	1187	51101.0001	0075	001				2.319,80
Histórico:	Encerramento do Exercício							
31/12/2021	1187	51101.0001	0075	001				2.442,38
Histórico:	Encerramento do Exercício							
31/12/2021	1187	51101.0001	0075	001				6.000,00
Histórico:	Encerramento do Exercício							
31/12/2021	1187	51101.0001	0075	001				33.319,48
Histórico:	Encerramento do Exercício							
31/12/2021	1187	51101.0001	0075	001				180.000,00
Histórico:	Encerramento do Exercício							
31/12/2021	1187	51101.0001	0075	001				282.401,80
Histórico:	Encerramento do Exercício							
31/12/2021	1187	51101.0001	0075	001				1.708.898,64
Histórico:	Encerramento do Exercício							
31/12/2021	1187				24301.0001	0075	001	1.708.898,64
Histórico:	Lucros ou Prejuízos Acumulados							
31/12/2021	1187				31101.0005	0075	001	33.319,48
Histórico:	Encerramento do Exercício							
31/12/2021	1187				33203.0004	0075	001	2.319,80
Histórico:	Encerramento do Exercício							
31/12/2021	1187				34101.0014	0075	001	180.000,00
Histórico:	Encerramento do Exercício							
31/12/2021	1187				34201.0015	0075	001	2.442,38
Histórico:	Encerramento do Exercício							
31/12/2021	1187				34201.0020	0075	001	6.000,00
Histórico:	Encerramento do Exercício							
31/12/2021	1187				34201.0043	0075	001	1.296,45
Histórico:	Encerramento do Exercício							
31/12/2021	1187				34201.0044	0075	001	282.401,80
Histórico:	Encerramento do Exercício							
31/12/2021	1187				51101.0001	0075	001	2.216.678,55



DIARIO Nº. 6

Licenciado para: RAFAEL NUNES DOS REIS
Empresa: NOVO MUNDO CONSTRUÇÕES E SERVIÇOS LTDA - CNPJ: 21.398.119/0001-34
Período: 01/01/2021 a 31/12/2021
Endereço: RUA SENADOR CLODOMIR CARDOSO, Complemento: ANEXO B SALA A, N.º 2043, Bairro: CANGALHEIRO, Cidade: Caxias, Estado: MA, CEP: 65606530, Telefone: (99) 88099269

Data	Chave Débito	Estab Centro	Crédito	Estab Centro	Valor
Histórico: Encerramento do Exercício					
Totais do mês de Dezembro:					4.746.937,44

[Handwritten signatures and initials]

quarta-feira, 18 de maio de 2022

16:55:30

[Handwritten signature]



Fim

NOVO MUNDO CONSTRUÇÕES E SERVIÇOS

NOVO MUNDO CONSTRUÇÕES E SERVIÇOS LTDA

Rua Senador Clodomir Cardoso, 2043 Anexo B Sala A – Centro CEP: 65.606-53

CNPJ – 21.398.119/0001-34 NIRE - 21200882845

Caxias – Maranhão



DEMONSTRAÇÃO DA CONTA DE RESULTADO DE 01/01/2021 A 31/12/2021.

RECEITA OPERACIONAL		4.700.502,50
(-) Impostos Incidentes s/ os Serviços Prestados		<u>1.410.150,75</u>
RECEITA OPERACIONAL LÍQUIDA		3.290.651,75
(-) Custos dos Serviços Prestados		1.760.450,10
LUCRO OPERACIONAL BRUTO		1.529.901,65
(-) <u>DESPESAS OPERACIONAIS</u>		
Desp. Administrativas	260.000,00	
Desp. Tributárias	163.401,20	<u>423.401,10</u>
LUCRO OPERACIONAL		1.106.500,45
Receitas Não Operacionais		<u>-</u>
LUCRO LÍQUIDO DO EXERCÍCIO		1.106.500,45

Caxias-Ma, 31 de dezembro de 2021.

Rafael Nunes dos Reis
Contador CRC/MA 11.375 CPF: 017.803.403-70
Fone: (99) 8809-9269/8211-5000 Caxias – Maranhão

João Paulo dos Reis Neto
Sócio-Administrador(a)
CPF: 009.758.543-21

[Handwritten signatures and initials]
28

NOVO MUNDO CONSTRUÇÕES E SERVIÇOS

NOVO MUNDO CONSTRUÇÕES E SERVIÇOS LTDA

Rua Senador Clodomir Cardoso, 2043 Anexo B Sala A – Centro CEP: 65.606-53

CNPJ – 21.398.119/0001-34 NIRE - 21200882845

Caxias – Maranhão

**BALANÇO PATRIMONIAL DO PERÍODO DE 01/01/2021 A 31/12/2021.****ATIVO****ATIVO CIRCULANTE****- DISPONÍVEL**

Caixa/Banco C/ Movimento 884.075,85

ATIVO PERMANENTE

Máquinas e Equipamentos 800.000,00

(-) Depreciação Acumulada (80.000,00)

TOTAL DO ATIVO..... 1.604.075,85**PASSIVO****PASSIVO CIRCULANTE**

Fornecedores 75.515,10

Obrigações Sociais/Fiscais 42.060,30 117.575,40

PASSIVO EXIGÍVEL A LONGO PRAZO

Empréstimos Bancários 80.000,00

PATRIMONIO LÍQUIDO

Capital Social 200.000,00

Lucros Acumulados 100.000,00

Lucro do Exercício 1.106.500,45 1.406.500,45

TOTAL DO PASSIVO..... 1.604.075,85

Caxias-Ma, 31 de dezembro de 2021.

Rafael Nunes dos Reis

Contador CRC/MA 11.375 CPF: 017.803.403-70

Fone: (99) 8809-9269/8211-5000 Caxias – Maranhão

João Paulo dos Reis Neto

Sócio-Administrador(a)

CPF: 009.758.543-21



TERMO DE ENCERRAMENTO

Contém o presente livro 11 páginas, eletronicamente numeradas de 1 a 11 em uma via, todas elas já escrituradas e serviu como Livro Diário nº 006, referente ao período 01/01/2021 a 31/12/2021, com encerramento do exercício social em 31/12/2021, da firma NOVO MUNDO CONSTRUÇÕES E SERVIÇOS LTDA, estabelecida no(a) RUA SENADOR CLODOMIR CARDOSO, nº 2043, ANEXO B SALA A, bairro CANGALHEIRO, CEP 65606-530, cidade Caxias, estado MA, inscrita no C.N.P.J. 21.398.119/0001-34 e registrada no(a) JUCEMA sob o nº 21200882845 por despacho de 12/11/2014.

Caxias-MA, 31 de Dezembro de 2021

RAFAEL NUNES DOS REIS
CONTADOR
017.803.403-70
222569120029 SESP-MA
011375-O

João Paulo dos Reis Neto
Sócio-Administrador(a)
CPF: 009.758.543-21



ASSINATURA ELETRÔNICA

Certificamos que o ato da empresa NOVO MUNDO CONSTRUCOES E SERVIÇOS LTDA consta assinado digitalmente por:

IDENTIFICAÇÃO DO(S) ASSINANTE(S)	
CPF/CNPJ	Nome
00975854321	JOAO PAULO DOS REIS NETO
01780340370	RAFAEL NUNES DOS REIS

CERTIFICO A AUTENTICAÇÃO EM 20/05/2022 08:14 SOB Nº 20220631166.
PROTOCOLO: 220631166 DE 18/05/2022. NIRE: 21200882845.
NOVO MUNDO CONSTRUCOES E SERVIÇOS LTDA

JUCEMA

FLORENCIO BRANDES NETO
RESPONSÁVEL PELA AUTENTICAÇÃO
SÃO LUIS, 20/05/2022
empresafacil.ma.gov.br

[Handwritten signatures and initials]



TERMO DE AUTENTICAÇÃO - LIVRO DIGITAL

Declaro exatos os Termos de Abertura e de Encerramento do Livro Digital com características abaixo, conferido e autenticado por Florencio Brandes Neto, sob a autenticidade nº 12206445411 em 20/05/2022, protocolo 220631166. Para validação de Autenticação dos Termos, deverá ser acessado o Portal de Serviços / verificação de documentos do Empreendedor (<http://www.empresafacil.ma.gov.br>) e informar o código de verificação.

Identificação de Empresa

Nome Empresarial: NOVO MUNDO CONSTRUCOES E SERVIÇOS LTDA
Número de Registro: 21200882845
CNPJ: 21398119000134
Município: Caxias

Identificação de Livro Digital

Tipo de Livro: DIÁRIO
Número de Ordem: 6
Período de Escrituração: 01/01/2021 - 31/12/2021

Assinante(s)	Nome	CRC/OAB
00975854321	JOAO PAULO DOS REIS NETO	
01780340370	RAFAEL NUNES DOS REIS	MA011375-O

CERTIFICO A AUTENTICAÇÃO EM 20/05/2022 08:14 SOB Nº 20220631166.
PROTOCOLO: 220631166 DE 18/05/2022. CÓDIGO DE VERIFICAÇÃO:
12206445411. NIRE: 21200882845.
NOVO MUNDO CONSTRUCOES E SERVIÇOS LTDA

JUCEMA

FLORENCIO BRANDES NETO
RESPONSÁVEL PELA AUTENTICAÇÃO
SÃO LUÍS, 20/05/2022
empresafacil.ma.gov.br

NOVO MUNDO CONSTRUÇÕES E SERVIÇOS

NOVO MUNDO CONSTRUÇÕES E SERVIÇOS LTDA

Rua Senador Clodomir Cardoso, 2043 Anexo B Sala A – Cangalheiro CEP: 65.606-530

CNPJ – 21.398.119/0001-34 NIRE - 21200882845

Caxias – Maranhão

**DEMONSTRAÇÃO DA CONTA DE RESULTADO DE 01/01/2021 A 31/12/2021.**

RECEITA OPERACIONAL		4.700.502,50
(-) Impostos Incidentes s/ os Serviços Prestados		1.410.150,75
RECEITA OPERACIONAL LÍQUIDA		3.290.651,75
(-) Custos dos Serviços Prestados		1.760.450,10
LUCRO OPERACIONAL BRUTO		1.529.901,65
(-) <u>DESPESAS OPERACIONAIS</u>		
Desp. Administrativas	260.000,00	
Desp. Tributárias	163.401,20	423.401,10
LUCRO OPERACIONAL		1.106.500,45
Receitas Não Operacionais		-
LUCRO LÍQUIDO DO EXERCÍCIO		1.106.500,45

Caxias-Ma, 31 de dezembro de 2021.

Rafael Nunes dos Reis

Contador CRC/MA 11.375 CPF: 017.803.403-70
Fone: (99) 8809-9269/8211-5000 Caxias – Maranhão

João Paulo dos Reis Neto

Sócio-Administrador(a)
CPF: 009.758.543-21

NOVO MUNDO CONSTRUÇÕES E SERVIÇOS

NOVO MUNDO CONSTRUÇÕES E SERVIÇOS LTDA

Rua Senador Clodomir Cardoso, 2043 Anexo B Sala A – Cangalheiro CEP: 65.606-530

CNPJ – 21.398.119/0001-34 NIRE - 21200882845

Caxias – Maranhão

**BALANÇO PATRIMONIAL DO PERÍODO DE 01/01/2021 A 31/12/2021.****ATIVO****ATIVO CIRCULANTE****- DISPONÍVEL**

Caixa/Banco C/ Movimento 884.075,85

ATIVO PERMANENTE

Máquinas e Equipamentos 800.000,00

(-) Depreciação Acumulada (80.000,00)

TOTAL DO ATIVO..... 1.604.075,85**PASSIVO****PASSIVO CIRCULANTE**

Fornecedores 75.515,10

Obrigações Sociais/Fiscais 42.060,30 117.575,40

PASSIVO EXIGÍVEL A LONGO PRAZO

Empréstimos Bancários 80.000,00

PATRIMONIO LÍQUIDO

Capital Social 200.000,00

Lucros Acumulados 100.000,00

Lucro do Exercício 1.106.500,45 1.406.500,45

TOTAL DO PASSIVO..... 1.604.075,85

Caxias-Ma, 31 de dezembro de 2021.

*Rafael Nunes dos Reis*Contador CRC/MA 11.375 CPF: 017.803.403-70
Fone: (99) 8809-9269/8211-5000 Caxias – Maranhão_____
*João Paulo dos Reis Neto*Sócio-Administrador(a)
CPF: 009.758.543-21

NOVO MUNDO CONSTRUTORA E TRANSPORTES
 NOVO MUNDO CONSTRUTORA E TRANSPORTES LTDA
 Rua Senador Clodomir Cardoso, 2043 Anexo B Sala A – Cangalheiro CEP: 65.606-530
 CNPJ – 21.398.119/0001-34 NIRE - 21200882845
 Caxias – Maranhão



ÍNDICES DE LIQUIDEZ

01 - LIQUIDEZ GERAL

$$LG = \frac{AC + \text{REAL. L. PRAZO}}{PC + \text{EXIG. L. PRAZO}} = \frac{884.075,85 + 0,00}{117.575,40 + 80.000,00} = 4,47$$

LG= Liquidez Geral
 LI= Liquidez Imediata
 PC= Passivo Circulante

02 - LIQUIDEZ CORRENTE

$$LC = \frac{AC}{PC} = \frac{884.075,85}{117.575,40} = 7,52$$

LC= Liquidez Corrente
 AT= Ativo Circulante
 PC= Passivo Circulante

03 - SOLVÊNCIA GERAL

$$SG = \frac{AT}{PC + PELP} = \frac{1.406.500,45}{117.575,40 + 80.000,00} = 7,11$$

SG= Solvência Geral
 ET= Exigível Total
 AT= Ativo Total

03 - ENDIVIDAMENTO TOTAL

$$ET = \frac{PC + PELP}{AT} = \frac{117.575,40 + 80.000,00}{1.406.500,45} = 0,14$$

Índices obtidos com base no Balanço Patrimonial Exercício 2021.

Caxias/MA, 19 de abril de 2022

 Rafael Nunes dos Reis
 Contador CRC/MA 11.375/O
 CPF: 017.803.403-70

 João Paulo dos Reis Neto
 Sócio-Administrador
 CPF: 009.758.543-21 CNH: 05060311935 DETRAN-MA

NOTAS EXPLICATIVAS

Nota explicativa 01 – Declaração de conformidade

A empresa **NOVO MUNDO CONSTRUÇÕES E SERVIÇOS LTDA**, inscrita no CNPJ nº 21.398.119/0001-34, estabelecida na Rua Senador Clodomir Cardoso, 2043 Anexo B Sala A – Cangalheiro CEP: 65.606-530, registrada na JUCEMA sob o nº 21200882845 por despacho de 12/11/2014, ela está apresentando as suas Demonstrações Contábeis do exercício findo em 31 de dezembro de 2021 de acordo com ITG 1000 - Modelo Contábil para microempresas e Empresas de Pequeno Porte, emitida pelo Conselho Federal de Contabilidade (CFC).

Nota explicativa 02 – Descrições resumidas das operações

A empresa dedica-se a atividade de 85.99-6-04 - TREINAMENTO EM DESENVOLVIMENTO PROFISSIONAL E GERENCIAL 41.20-4-00 - CONSTRUCAO DE EDIFICIOS 42.11-1-01 - CONSTRUCAO DE RODOVIAS E FERROVIAS 42.13-8-00 - OBRAS DE URBANIZACAO - RUAS, PRACAS E CALCADAS 43.30-4-02 - INSTALACAO DE PORTAS, JANELAS, TETOS, DIVISORIAS E ARMARIOS EMBUTIDOS DE QUALQUER MATERIAL 43.30-4-03 - OBRAS DE ACABAMENTO EM GESSO E ESTUQUE 42.99-5-01 - CONSTRUCAO DE INSTALACOES ESPORTIVAS E RECREATIVAS 43.13-4-00 - OBRAS DE TERRAPLENAGEM 43.99-1-05 - PERFURACAO E CONSTRUCAO DE POCOS DE AGUA 47.44-0-99 - COMERCIO VAREJISTA DE MATERIAIS DE CONSTRUCAO EM GERAL 77.32-2-01 - ALUGUEL DE MAQUINAS E EQUIPAMENTOS PARA CONSTRUCAO SEM OPERADOR, EXCETO ANDAIMES 38.11-4-00 - COLETA DE RESIDUOS NAO-PERIGOSOS 49.23-0-02 - SERVICO DE TRANSPORTE DE PASSAGEIROS - LOCACAO DE AUTOMOVEIS COM MOTORISTA 49.24-8-00 - TRANSPORTE ESCOLAR 77.11-0-00 - LOCACAO DE AUTOMOVEIS SEM CONDUTOR 77.19-5-99 - LOCACAO DE OUTROS MEIOS DE TRANSPORTE NAO ESPECIFICADOS ANTERIORMENTE, SEM CONDUTOR, TAIS ONIBUS, MOTOCICLETAS, TRAILERS, CAMINHOES, REBOQUES, SEMI-REBOQUES E SIMILARES 43.29-1-04 - MONTAGEM E INSTALACAO DE SISTEMAS E EQUIPAMENTOS DE ILUMINACAO E SINALIZACAO EM VIAS PUBLICAS, PORTOS E AEROPORTOS. 78.20-5-00 - LOCACAO DE MAO DE OBRA TEMPORARIA 85.99-6-05 - CURSOS PREPARATORIOS PARA CONCURSOS 85.99-6-99 - OUTRAS ATIVIDADES DE ENSINO NAO ESPECIFICADAS ANTERIORMENTE (AS INSTITUICOES QUE OFERECEM CURSOS DE EDUCACAO PROFISSIONAL DE NIVEL BASICO, DE DURACAO VARIAVEL, DESTINADOS A QUALIFICAR E REQUALIFICAR OS TRABALHADORES, INDEPENDENTEMENTE DA ESCOLARIDADE PREVIA, NAO ESTANDO SUJEITOS A REGULAMENTACAO CURRICULAR).



36



Nota explicativa 03 – Descrição resumida das Políticas contábeis significativas utilizadas pela empresa

O capital social foi integralizado totalmente, constituindo o valor de R\$ 200.000,00 (duzentos mil reais), dividido em 200.000.000 (duzentas mil) quotas integralizadas em moeda corrente.

Nota explicativa 04- Descrições resumidas de contingências passivas

A empresa não tem ações trabalhistas movidas por ex-funcionários.

Nota explicativa 05- Qualquer outra informação relevante para a adequada compreensão das demonstrações contábeis.

As demonstrações contábeis da referida empresa, mesmo que elaborada de forma simplificada, considera as especialidades e natureza das operações realizadas, bem como se contemplou as necessidades de controle de informações no que se referem aos aspectos fiscais e gerenciais para melhor compreensão do público interessado.

Caxias – MA, 31 de DEZEMBRO de 2021

JOÃO PAULO DOS REIS NETO
SÓCIO-ADMINISTRADOR(A)

CPF: 009.758.543-21

RAFAEL NUNES DOS REIS
CONTADOR

CPF: 017.803.403-70

CRC-MA: 011375-O



ASSINATURA ELETRÔNICA

Certificamos que o ato da empresa NOVO MUNDO CONSTRUCOES E SERVIÇOS LTDA consta assinado digitalmente por:

IDENTIFICAÇÃO DO(S) ASSINANTE(S)	
CPF/CNPJ	Nome
00975854321	JOAO PAULO DOS REIS NETO
01780340370	RAFAEL NUNES DOS REIS

JUCEMA

CERTIFICO O REGISTRO EM 20/05/2022 10:33 SOB N° 20220631204.
PROTOCOLO: 220631204 DE 19/05/2022.
CÓDIGO DE VERIFICAÇÃO: 12206461204. CNPJ DA SEDE: 21398119000134.
NIRE: 21200882845. COM EFEITOS DO REGISTRO EM: 20/05/2022.
NOVO MUNDO CONSTRUCOES E SERVIÇOS LTDA

RICARDO DINIZ DIAS
SECRETÁRIO-GERAL
www.empresafacil.ma.gov.br

A validade deste documento, se impresso, fica sujeito à comprovação de sua autenticidade nos respectivos portais, informando seus respectivos códigos de verificação.



CONSELHO REGIONAL DE CONTABILIDADE DO MARANHÃO

CERTIDÃO DE REGULARIDADE PROFISSIONAL

O **CONSELHO REGIONAL DE CONTABILIDADE DO MARANHÃO** CERTIFICA que o profissional identificado no presente documento encontra-se em situação **REGULAR** neste Regional, apto ao exercício da atividade contábil nesta data, de acordo com as suas prerrogativas profissionais, conforme estabelecido no art. 25 e 26 do Decreto-Lei n.º 9.295/46.

Informamos que a presente certidão não quita nem invalida quaisquer débitos ou infrações que, posteriormente, venham a ser apurados contra o titular deste registro, bem como não atesta a regularidade dos trabalhos técnicos elaborados pelo profissional da Contabilidade.



CONSELHO REGIONAL DE CONTABILIDADE MA

Certidão n.º: MA/2022/00002941

Nome: RAFAEL NUNES DOS REIS CPF: 017.803.403-70

CRC/UF n.º MA-011375/O Categoria: CONTADOR

Validade: 17/01/2023

Finalidade: BALANÇO PATRIMONIAL, REGISTRADO NA JUNTA COMERCIAL

Confirme a existência deste documento na página <http://201.33.23.178/spwMA/principal.htm>, mediante número de controle a seguir:

CPF : 017.803.403-70 Controle : 3471.3784.3784.4098



Certidão de Acervo Técnico - CAT
 Resolução Nº 1025 de 30 de Outubro de 2009
 Resolução Nº 218 de 29 de Junho de 1973

CREA-MA

CAT COM REGISTRO DE ATESTADO

857283/2021

Atividade concluída

Conselho Regional de Engenharia e Agronomia do Estado do Maranhão

CERTIFICAMOS, em cumprimento ao disposto na Resolução nº 1.025, de 30 de outubro de 2009, do Confea, que consta dos assentamentos deste Conselho Regional de Engenharia e Agronomia do Estado do Maranhão - Crea-MA, o Acervo Técnico do profissional **MARCOS VICTOR OLIVEIRA DE SOUZA** referente à(s) Anotação(ões) de Responsabilidade Técnica - ART abaixo discriminada(s):

Profissional: **MARCOS VICTOR OLIVEIRA DE SOUZA**
 Registro: **1118372050MA** RNP: **1118372050**
 Título profissional: ENGENHEIRO CIVIL



Número da ART: **MA20210477517** Tipo de ART: OBRA / SERVIÇO Registrada em: 25/11/2021 Baixada em: 25/11/2021
 Forma de registro: SUBSTITUIÇÃO Participação técnica: INDIVIDUAL
 Empresa contratada: **NOVO MUNDO CONSTRUTORA E TRANSPORTES LTDA**

Contratante: **ALIANÇA DISTRIBUIDORAS DE ALIMENTOS E SERVIÇOS EIRELI** CPF/CNPJ: **20.184.191/0001-04**
 Endereço do contratante: RUA SENADOR CLODOMIR CARDOSO Nº: 2043
 Complemento: Bairro: CANGALHEIRO
 Cidade: CAXIAS UF: MA CEP: 65606530
 Contrato: Celebrado em: 05/03/2021
 Valor do contrato: R\$ 250.000,00 Tipo de contratante: Pessoa Jurídica de Direito Privado
 Ação institucional: Outros
 Endereço da obra/serviço: RUA SENADOR CLODOMIR CARDOSO Nº: 2043
 Complemento: Bairro: CANGALHEIRO
 Cidade: CAXIAS UF: MA CEP: 65606530
 Coordenadas Geográficas: -4.873487, -43.357957
 Data de início: 22/03/2021 Conclusão efetiva: 12/11/2021
 Finalidade: SEM DEFINIÇÃO
 Proprietário: **ALIANÇA DISTRIBUIDORAS DE ALIMENTOS E SERVIÇOS EIRELI** CPF/CNPJ: 20.184.191/0001-04

Atividade Técnica: **16 - Execução ELETROTÉCNICA > INSTALAÇÕES ELÉTRICAS > DE INSTALAÇÕES ELÉTRICAS EM BAIXA TENSÃO > #11.10.1.3 - PARA FINS RESIDENCIAIS E COMERCIAIS 46 - Execução de instalação 30.00 Pontos; 16 - Execução ELETROTÉCNICA > SISTEMAS DE PROTEÇÃO CONTRA DESCARGAS ATMOSFÉRICAS - SPDA > #11.12.1 - DE SISTEMAS DE PROTEÇÃO CONTRA DESCARGAS ATMOSFÉRICAS - SPDA 49 - Execução de obra 4.00 unidade; 16 - Execução CONSTRUÇÃO CIVIL > EDIFICAÇÕES > DE VEDAÇÃO > #1.1.8.1 - EM ALVENARIA 49 - Execução de obra 1200.00 metro quadrado; 16 - Execução CONSTRUÇÃO CIVIL > INSTALAÇÕES HIDROSSANITÁRIAS > #1.4.3 - DE INSTALAÇÃO DE SISTEMA DE ESGOTO SANITÁRIO 46 - Execução de instalação 2.00 unidade; 16 - Execução CONSTRUÇÃO CIVIL > INSTALAÇÕES DE PREVENÇÃO E COMBATE A INCÊNDIO > #1.6.1 - DE INSTALAÇÃO DE HIDRANTES 46 - Execução de instalação 1.00 unidade; 16 - Execução MECÂNICA > SISTEMAS FLUIDODINÂMICOS > DE SISTEMAS E REDES > #16.3.19.3 - DE GLP 46 - Execução de instalação 1.00 Pontos; 16 - Execução ESTRUTURAS > ESTRUTURAS DE CONCRETO E ARGAMASSA ARMADA > #2.1.1 - DE ESTRUTURA DE CONCRETO ARMADO 49 - Execução de obra 20.00 metro quadrado; 16 - Execução ESTRUTURAS > ESTRUTURAS METÁLICAS > DE ESTRUTURA METÁLICA > #2.2.1.7 - PARA FINS DIVERSOS 49 - Execução de obra 20000.00 quilograma;**

Observações

EXECUÇÃO DE UMA OBRA RESIDENCIAL E COMERCIAL NA ZONA URBANA DE CAXIAS-MA.

Informações Complementares

- 'O atestado está registrado apenas para atividades técnicas constantes da ART, não sendo contempladas neste registro os itens 10.2 SUBESTAÇÃO, por se tratar de atividades fora da atribuição do profissional.'



(Handwritten signatures and marks)



Certidão de Acervo Técnico - CAT
Resolução N° 1025 de 30 de Outubro de 2009
Resolução N° 218 de 29 de Junho de 1973

CREA-MA

CAT COM REGISTRO DE ATESTADO

857283/2021

Atividade concluída

Conselho Regional de Engenharia e Agronomia do Estado do Maranhão

CERTIFICAMOS, finalmente, que se encontra vinculado à presente Certidão de Acervo Técnico – CAT, o atestado contendo 4 folha(s), expedido pelo contratante da obra/serviço, a quem cabe a responsabilidade pela veracidade e exatidão das informações nele constantes.

Certidão de Acervo Técnico n° 857283/2021
04/04/2022, 15:14
2a7ay



A Certidão de Acervo Técnico (CAT) à qual o atestado está vinculado constituirá prova da capacidade técnico-profissional da pessoa jurídica somente se o responsável técnico indicado estiver ou venha a ser integrado ao seu quadro técnico por meio de declaração entregue no momento da habilitação ou da entrega das propostas.

Fica(m) Excluído(s), no entanto, o(s) serviço(s) cujas atribuições não competem ao(s) profissional(is) em questão.

A autenticidade desta Certidão pode ser verificada em: <https://crea-ma.sitac.com.br/publico/>, com a chave: 2a7ay

Certificamos que se encontra vinculado à presente CAT o atestado apresentado em cumprimento à Lei n° 8.666/93, expedido pela pessoa jurídica contratante, a quem cabe a responsabilidade pela veracidade e exatidão das informações nele constantes. É de responsabilidade deste Conselho a verificação da atividade profissional em conformidade com a Lei n° 5.194/66 e Resoluções do Conselho Federal de Engenharia e Agronomia - CONFEA.

Esta certidão perderá a validade, caso ocorra qualquer alteração posterior dos elementos cadastrais nela contidos.





LAUDO TÉCNICO

CONTRATANTE: ALIANÇA DISTRIBUIDORAS DE ALIMENTOS E SERVIÇOS EIRELI
CNPJ: 20.184.191/0001-04
CONTRATADA: NOVO MUNDO CONSTRUÇÕES E SERVIÇOS LTDA
CNPJ: 21.398.119/0001-34
ART Nº MA20210475150

Eu, **Cyrlene Andressa do Nascimento Santos**, engenheira civil, portadora do registro no CREA/MA, nº 1119332729, declaro para os devidos fins, que o Engenheiro Civil **Marcos Victor Oliveira de Souza**, registrado no CREA nº 1118372050, sendo responsável técnico pela empresa: **NOVO MUNDO CONSTRUÇÕES E SERVIÇOS LTDA**, firma estabelecida na R Senador Clodomir Cardoso, Nº 2043, Anexo B, Sala A, Cangalheiro, Caxias-MA CEP: 65.606-530, inscrita no CNPJ: **21.398.119/0001-34**, executou os serviços de execução de uma obra residencial e comercial na zona urbana de Caxias-MA, no período de 07 de junho de 2021 a 19 de novembro de 2021, conforme **ART** de execução nº **ART Nº MA20210477517** e **ART** de laudo nº **MA20210480885**, com qualidade, eficiência e capacidade técnica para exercer sua função de responsável técnico da obra.

Este documento encontra-se registrado no Conselho Regional de Engenharia e Agronomia do Estado do Maranhão, vinculado à Certidão nº 857283/2021, em 04/04/2022 emitida



Caxias – MA, 10 de novembro de 2021.

Cyrlene Andressa do Nascimento Santos
 Engenheira Civil
 CREA 1119332729

Cyrlene Andressa do Nascimento Santos
 Engenheira civil
 CREA Nº 1119332729

Certidão nº 857283/2021
 04/04/2022, 17:50
 Chave de Impressão: 2a7ay
 O documento neste ato registrado foi emitido em 04/04/2022 e contém 1 folhas

Digitalizado com CamScanner



40

ALIANÇA DISTRIBUIDORA

Atestamos para os devidos fins que a EMPRESA: NOVO MUNDO CONSTRUÇÕES E SERVIÇOS LTDA, situada na R SENADOR CLODOMIR CARDOSO, N° 2043, ANEXO B, SALA A, CANGALHEIRO, CAXIAS-MA CEP: 65 606-530 inscrita no CNPJ sob o N° 21.398.119/0001-34 sob Responsável Técnico o Sr Marcos Victor Oliveira de Souza, com título profissional de Engenheiro Civil, registro regional CREA-MA 1118372050, realizou serviço de execução de uma obra residencial e comercial na zona urbana de Caxias-MA, conforme medição descritos abaixo:

Obra: Execução de uma unidade residencial e comercial na zona urbana de Caxias-MA, situada na rua Senador Clodomir Cardoso, 2043, CANGALHEIRO, Caxias – MA
 Contratante/Proprietario: Aliança Distribuidora, CNPJ: 20.184.191/0001-04

ITEM	DESCRIÇÃO	UND	QUANT.
1	SERVIÇOS PRELIMINARES		
1.1	PLACA DA OBRA EM CHAPA DE AÇO GALVANIZADO	un	1
1.2	LIMPEZA MANUAL DO TERRENO	m²	1500
2	INFRAESTRUTURA		
2.1	(COMPOSIÇÃO REPRESENTATIVA) EXECUÇÃO DE ESTRUTURAS DE CONCRETO ARMADO PARA EDIFICAÇÃO INSTITUCIONAL TERREA. FCK = 25 MPA	m³	20
3	SUPERESTRUTURA		
3.1	(COMPOSIÇÃO REPRESENTATIVA) EXECUÇÃO DE ESTRUTURAS DE CONCRETO ARMADO PARA EDIFICAÇÃO INSTITUCIONAL TERREA. FCK = 25 MPA	m³	20
4	ALVENARIA DE VEDAÇÃO E DIVISÓRIAS		
4.1	ALVENARIA DE VEDAÇÃO DE BLOCOS CERÂMICOS FURADOS NA HORIZONTAL DE 9X19X19CM (ESPESSURA 9CM) DE PAREDES COM ÁREA LÍQUIDA MENOR QUE 6M² COM VÃOS E ARGAMASSA DE ASSENTAMENTO COM PREPARO EM BETONEIRA	m²	1200
5	COBERTURA		
5.1	TRAMA DE MADEIRA COMPOSTA POR RIPAS, CAIBRÓS E TERÇAS PARA TELHADOS DE ATÉ 2 ÁGUAS PARA TELHA DE ENCAIXE DE CERÂMICA OU DE CONCRETO, INCLUSIVE TRANSPORTE VERTICAL	m²	1300
5.2	TELHAMENTO COM TELHA CERÂMICA CAPA-CANAL TIPO PLAN, COM ATÉ 2 ÁGUAS, INCLUSIVE TRANSPORTE VERTICAL	m²	1300
5.3	Estrutura Metálica p/ Cobertura c/Vigas-Treliça Pratt UDC75 e terças em UDC 127, 2 águas, sem lanternim, vãos 6,0 a 10,0m, pintado 1 d oxi-do ferro + 2 d esmalte epóxi branco, exceto form. Telhas Executada	m²	400

ALIANÇA DISTRIBUIDORA DE ALIMENTOS E SERVIÇOS EIRELI – ME.
 CNPJ: 20.184.191/0001-04 IE: 12.436.541-8
 Rua Senador Clodomir Cardoso, nº 2043 Sala B – Cangalheiro – CAXIAS – MARANHÃO – FONE:
 (99) 98268-1675



Este documento encontra-se registrado no Conselho Regional de Engenharia e Agronomia do Estado do Maranhão, vinculado à Certidão nº 857283/2021, em 04/04/2022



Certidão nº 857283/2021
 04/04/2022, 17:50

Chave de Impressão: 2a7ay

O documento neste ato registrado foi emitido em 04/04/2022 e contém 3 folhas



ALIANÇA DISTRIBUIDORA

6 FORRO			
6.1	FORRO EM RÉGUAS DE PVC, FRISADO PARA AMBIENTES COMERCIAIS, INCLUSIVE ESTRUTURA DE FIXAÇÃO	m²	1261,03
7 REVESTIMENTO			
7.1	Revestimento cerâmico para parede, 10 x 10 cm, Elizabeth, linha lux café, aplicado com argamassa industrializada ac-ii, rejunte epoxi, exclusive regularização de base ou emboço - Rev 02	m²	1080,25
7.2	REVESTIMENTO CERÂMICO PARA PAREDES INTERNAS COM PLACAS TIPO ESMALTADA EXTRA DE DIMENSÕES 33X45 CM APLICADAS EM AMBIENTES DE ÁREA MAIOR QUE 5 M² NA ALTURA INTEIRA DAS PAREDES	m²	458,29
8 PISOS E PAVIMENTAÇÃO			
8.1	Piso em concreto simples despolado fck = 21 MPa e = 10 cm - Não inclui formas para juntas de concretagem	m²	3011,06
8.2	PISO EM GRANILITE, MARMORITE OU GRANITINA ESPESSURA 8 MM, INCLUSIVE JUNTAS DE DILATAÇÃO PLÁSTICAS	m²	490
8.3	PISO PODOTÁTIL DIRECIONAL OU ALER TA ASSENTADO SOBRE ARGAMASSA	M	171,59
8.4	REVESTIMENTO CERÂMICO PARA PISO COM PLACAS TIPO ESMALTADA EXTRA DE DIMENSÕES 60X60 CM APLICADA EM AMBIENTES DE ÁREA MAIOR QUE 10 M2	m²	878
9 INSTALAÇÕES HIDROSSANITÁRIAS			
9.1	Fossa séptica em alvenaria bloco de cimento e concreto armado dimensões internas 1,20 x 2,40 x 1,20 m	un	2
9.2	Filtro anaeróbio em concreto armado dimensões internas 1,40 x 1,40 x 1,50 m	un	2
9.3	Canaleta de drenagem em concreto, dimensões internas 20 x 30cm, com grelha tipo grelha em PVC 20x50cm, inclusive escavação manual	m	170
10 INSTALAÇÕES ELÉTRICAS			
10.1	Ponto de tomada 3p para ar condicionado até 3000 va, com eletroduto de pvc flexível sanfonado embutido 0 3/4", incluindo conjunto astop/30a-220v, inclusive aterramento	pt	27
10.2	SUBESTAÇÃO AÉREA DE 150 KVA/13 800-380/220V COM QUADRO DE MEDIÇÃO E PROTEÇÃO GERAL, INCLUSIVE MALHA DE ATERRAMENTO	Um	1
11 SPDA			
11.1	Para-raio tipo Franklin 350mm, latão cromado para descida 1 cabos de suporte e conectores p/cabo terra, inclusive mastro aço galv 3mx1 1/2" e 3mx2" e base e sinalizador duplo	un	4
11.2	CORDALHA DE COBRE NU 35 MM NÃO ENTERRADA COM ISOLADOR - FORNECIMENTO E INSTALAÇÃO	M	0
11.3	CORDALHA DE COBRE NU 50 MM NÃO ENTERRADA COM ISOLADOR - FORNECIMENTO E INSTALAÇÃO	M	370
12 PINTURA			
12.1	PINTURA DE PISO COM TINTA EPOXI APLICAÇÃO MANUAL 2 DEMÃOS, INCLUSIVE PRIMER EPOXI	m²	723
13 INSTALAÇÃO DE COMBATE À INCÊNDIO			
13.1	Abnço para hidrante interno, inclusive caixa embutir chapa ferro n° 14 dimensões 0,90 x 0,60 x 0,17 m, registro tipo globo 2 1/2" com 02 mangueiras (15m e 30m) com esguicho e conexões - Rev 01	un	1

ALIANÇA DISTRIBUIDORA DE ALIMENTOS E SERVIÇOS EIRELI - ME.
 CNPJ: 20.184.191/0001-04 IE: 12.436.541-8
 Rua Senador Clodomir Cardoso, nº 2043 Sala B - Cangalheiro - CAXIAS - MARANHÃO - FONE:
 (99) 98268-1675



Este documento encontra-se registrado no Conselho Regional de Engenharia e Agronomia do Estado do Maranhão, vinculado à Certidão nº 857283/2021, em 04/04/2022 emitida em



Certidão nº 857283/2021
 04/04/2022, 17:50

Chave de Impressão: 2a7ay

O documento neste ato registrado foi emitido em 04/04/2022 e contém 3 folhas



44

ALIANÇA DISTRIBUIDORA

13.2	Hidrante de recarique incluindo caixa em alvenaria de tijolos maciços esp. = 0,12m, dim int = 0,40 x 0,60 x 0,35m, com tampa em ferro, furo do 0,40 x 0,60 e fundo com bnta	un	1
14	INSTALAÇÃO DE GLP		
14.1	Ponto de gás de cozinha com tubo cobre soldável para 02 botijões registro DU regulador, exclusive botijões	pt	1
15	QUADRA POLIESPORTIVA		
15.1	ESTRUTURA TRELIÇADA DE COBERTURA, TIPO FINK, COM LIGAÇÕES PARAFUSADAS, INCLUSOS PERFIS METÁLICOS, CHAPAS METÁLICAS, MÃO DE OBRA E TRANSPORTE COM GUINDASTE, FORNECIMENTO E INSTALAÇÃO	KG	17251
15.2	(COMPOSIÇÃO REPRESENTATIVA) EXECUÇÃO DE ESTRUTURAS DE CONCRETO ARMADO CONVENCIONAL PARA EDIFICAÇÃO HABITACIONAL MULTIFAMILIAR (PRÉDIO), FCK = 25 MPa	m³	18,49
15.3	TELHAMENTO COM TELHA DE AÇO/ALUMÍNIO E = 0,5 MM, COM ATÉ 2 ÁGUAS, INCLUSO ICAMENTO	m²	700
15.4	Parafuso tipo Franklin 350mm, latão cromado, para descida 1 cabo de suporte e conectores p/cabo terra, inclusive mastro apo galv 3mx1,12" e 3mx2" e base e sinalizador duplo	un	1
15.5	Piso em concreto simples desarmado, fck = 21 MPa e = 10 cm - Não inclui formas para juntas de concretagem	m²	403,21
15.6	ALAMBRADO PARA QUADRA POLIESPORTIVA, ESTRUTURADO POR TUBOS DE AÇO GALVANIZADO (MONTANTES COM DIÂMETRO 2", TRAVESSAS E ESCORAS COM DIÂMETRO 1"), COM TELA DE ARAME GALVANIZADO, FIO 12 BWG E MALHA QUADRADA SXSCM (EXCETO MURETA)	m²	216,98

Registamos ainda que foi executado de forma satisfatória, não existindo em nossos registros, até a presente data, fatos que desabonem sua conduta e responsabilidade com as obrigações assumidas.

Caxias - MA, 12 de novembro de 2021

Antônia Nunes da Paz
 Antônia Nunes da Paz
 EMPRESARIA
 ID: 051260312014-0 SESP-MA
 CPF: 282.867.583-15

Marcos Victor Oliveira de Souza
 Marcos Victor Oliveira de Souza
 ENGENHEIRO CIVIL
 CREA: 1118372050

Marcos Victor Oliveira de Souza
 Engenheiro Civil
 CREA-MA 1118372050

ALIANÇA DISTRIBUIDORA DE ALIMENTOS E SERVIÇOS EIRELI - ME
 CNPJ: 20.184.191/0001-04 IE: 12.436.541-8
 Rua Senador Clodomir Cardoso, nº 2043 Sala B - Cangalheiro - CAXIAS - MARANHÃO - FONE:
 (99) 98268-1675



Este documento encontra-se registrado no Conselho Regional de Engenharia e Agronomia do Estado do Maranhão, vinculado à Certidão nº 857283/2021, em 04/04/2022 emitida



Certidão nº 857283/2021
 04/04/2022, 17:50

Chave de Impressão: 2a7ay

O documento neste ato registrado foi emitido em 04/04/2022 e contém 3 folhas



45



**CERTIDÃO DE REGISTRO E QUITAÇÃO
PESSOA JURIDICA**
Lei Federal Nº 5194 de 24 de Dezembro de 1966

CREA-MA

Nº 869716/2022

Emissão: 07/07/2022

Validade: 03/01/2023

Chave: yZ381

Conselho Regional de Engenharia e Agronomia do Estado do Maranhão

CERTIFICAMOS que a Empresa mencionada encontra-se registrada neste Conselho, nos Termos da Lei 5.194/66, conforme os dados impressos nesta certidão. CERTIFICAMOS, ainda, que até a presente data, a referida pessoa jurídica e seu(s) responsável(is) técnico(s) estão quites com suas anuidades e demais obrigações junto ao Conselho Regional de Engenharia e Agronomia do Maranhão - CREA-MA, estando habilitada a exercer suas atividades, circunscrita à(s) atribuição(ões) de seu(s) responsável(veis) técnico(s).

Interessado(a)

Empresa: DOMINIOS CONSTRUÇÕES E SERVIÇOS LTDA

CNPJ: 21.398.119/0001-34

Registro: 0005380731

Categoria: Matriz

Capital Social: R\$ 1.000.000,00

Data do Capital: 23/06/2022

Faixa: 4

Objetivo Social: 41.20-4-00 - CONSTRUCAO DE EDIFICIOS 85.99-6-04 - TREINAMENTO EM DESENVOLVIMENTO PROFISSIONAL E GERENCIAL 42.11-1-01 - CONSTRUCAO DE RODOVIAS E FERROVIAS 42.13-8-00 - OBRAS DE URBANIZACAO - RUAS, PRACAS E CALCADAS 43.30-4-02 - INSTALACAO DE PORTAS, JANELAS, TETOS, DIVISORIAS E ARMARIOS EMBUTIDOS DE QUALQUER MATERIAL 43.30-4-03 - OBRAS DE ACABAMENTO EM GESSO E ESTUQUE 42.99-5-01 - CONSTRUCAO DE INSTALACOES ESPORTIVAS E RECREATIVAS 43.13-4-00 - OBRAS DE TERRAPLENAGEM 43.99-1-05 - PERFURACAO E CONSTRUCAO DE POCOS DE AGUA 47.44-0-99 - COMERCIO VAREJISTA DE MATERIAIS DE CONSTRUCAO EM GERAL 77.32-2-01 - ALUGUEL DE MAQUINAS E EQUIPAMENTOS PARA CONSTRUCAO SEM OPERADOR, EXCETO ANDAIMES 38.11-4-00 - COLETA DE RESIDUOS NAO-PERIGOSOS 49.23-0-02 - SERVICO DE TRANSPORTE DE PASSAGEIROS - LOCAAO DE AUTOMOVEIS COM MOTORISTA 49.24-8-00 - TRANSPORTE ESCOLAR 77.11-0-00 - LOCAAO DE AUTOMOVEIS SEM CONDUTOR 77.19-5-99 - LOCAAO DE OUTROS MEIOS DE TRANSPORTE NAO ESPECIFICADOS ANTERIORMENTE, SEM CONDUTOR, TAIS ONIBUS, MOTOCICLETAS, TRAILERS, CAMINHOES, REBOQUES, SEMI-REBOQUES E SIMILARES 43.29-1-04 - MONTAGEM E INSTALACAO DE SISTEMAS E EQUIPAMENTOS DE ILUMINACAO E SINALIZACAO EM VIAS PUBLICAS, PORTOS E AEROPORTOS. 85.99-6-05 - CURSOS PREPARATORIOS PARA CONCURSOS 85.99-6-99 - OUTRAS ATIVIDADES DE ENSINO NAO ESPECIFICADAS ANTERIORMENTE (AS INSTITUICOES QUE OFERECEM CURSOS DE EDUCACAO PROFISSIONAL DE NIVEL BASICO, DE DURACAO VARIAVEL, DESTINADOS A QUALIFICAR E REQUALIFICAR OS TRABALHADORES, INDEPENDENTEMENTE DA ESCOLARIDADE PREVIA, NAO ESTANDO SUJEITOS A REGULAMENTACAO CURRICULAR).

Restrições Relativas ao Objetivo Social: EMPRESA HABILITADA PARA ATUAR SOMENTE NA ÁREA DA ENGENHARIA CIVIL. NO ÂMBITO DAS ATRIBUIÇÕES DO SEU RESPONSÁVEL TÉCNICO.

Endereço Matriz: RUA ALMIR SILVA, 1426, ALTAMIRA, BARRA DO CORDA, MA, 65950000

Tipo de Registro: Registro Definitivo de Empresa

Data Inicial: 06/09/2017

Data Final: Indefinido

Registro Regional: 0000538096DDMA

Descrição

CERTIDÃO DE REGISTRO E QUITAÇÃO PESSOA JURIDICA

Informações / Notas

- A capacidade técnico-profissional da empresa é comprovada pelo conjunto dos acervos técnicos dos profissionais constantes de seu quadro técnico.
- Esta certidão perderá a validade, caso ocorra qualquer alteração posterior dos elementos cadastrais nela contidos

Última Anuidade Paga

Ano: 2022 (3/3)

Autos de Infração

Nada consta

Responsáveis Técnicos

Profissional: MARCOS VICTOR OLIVEIRA DE SOUZA

Registro: 1118372050

CPF: 068.250.213-89

Data Início: 03/07/2020

Data Fim: Indefinido

Data Fim de Contrato: Indefinido



Handwritten signature and number 46.



CERTIDÃO DE REGISTRO E QUITAÇÃO
PESSOA JURIDICA
Lei Federal Nº 5194 de 24 de Dezembro de 1966

CREA-MA

Nº 869716/2022

Emissão: 07/07/2022

Validade: 03/01/2023

Chave: yZ381

Conselho Regional de Engenharia e Agronomia do Estado do Maranhão

Títulos do Profissional:

ENGENHEIRO CIVIL

Atribuição: artigo 7º da resolução 2018/1973 do CONFEA

Tipo de Responsabilidade: RESPONSÁVEL TÉCNICO



Sócios

Sócio: JOAO PAULO DOS RESIS NETO

CPF: 009.758.543-21

Função: SOCIO ADMINISTRADOR

[Handwritten signature]

[Handwritten signature]

[Handwritten signature]



[Handwritten signature]



CERTIDÃO DE REGISTRO E QUITAÇÃO
PESSOA FÍSICA
 Lei Federal Nº 5194 de 24 de Dezembro de 1966

CREA-MA

Nº 864414/2022

Emissão: 12/04/2022

Validade: 31/03/2023

Chave: C5yWW

Conselho Regional de Engenharia e Agronomia do Estado do Maranhão

CERTIFICAMOS que o profissional mencionado encontra-se registrado neste Conselho, nos termos da Lei 5.194/66, de 24/12/1966, conforme os dados acima. CERTIFICAMOS, ainda, face o estabelecimento nos artigos 68 e 69 da referida Lei, que o interessado não se encontra em débito com o CREA-MA.

Interessado(a)

Profissional: MARCOS VICTOR OLIVEIRA DE SOUZA

Registro: 1118372050

CPF: 068.250.213-89

Tipo de Registro: Registro Definitivo de Profissional (DIPLOMADO NO PAÍS)

Data de registro: 18/03/2019



Título(s)

GRADUAÇÃO

ENGENHEIRO CIVIL

Atribuição: artigo 7º da resolução 2018/1973 do CONFEA

Instituição de Ensino: UNIFACEMA - CENTRO UNIVERSITÁRIO DE CIÊNCIAS E TECNOLOGIA DO MARANHÃO

Data de Formação: 21/02/2019

Descrição

CERTIDÃO DE REGISTRO E QUITAÇÃO PESSOA FÍSICA

Informações / Notas

- A falsificação deste documento constitui-se em crime previsto no Código Penal Brasileiro, sujeitando o(a) autor(a) à respectiva ação penal.
- CERTIFICAMOS que caso ocorra(m) alteração(ões) no(s) elemento(s) contido(s) neste documento, esta Certidão perderá a sua validade para todos os efeitos.
- Esta certidão perderá a validade, caso ocorra qualquer alteração posterior dos elementos cadastrais nela contidos.
- Válido em todo território nacional.

Última Anuidade Paga

Ano: 2022 (1/1)

Autos de Infração

Nada consta

Responsabilidades Técnicas

Empresa: DOMINIOS CONSTRUÇÕES E SERVIÇOS LTDA

Registro: 0005380731

CNPJ: 21.398.119/0001-34

Data Início: 03/07/2020

Data Fim: Indefinido

Data Fim de Contrato: Indefinido

Tipo de Responsabilidade: RESPONSÁVEL TÉCNICO





Certidão de Acervo Técnico - CAT
Resolução Nº 1025 de 30 de Outubro de 2009
Resolução Nº 218 de 29 de Junho de 1973

CREA-MA

CAT COM REGISTRO DE ATESTADO

875453/2022

Atividade concluída

Conselho Regional de Engenharia e Agronomia do Estado do Maranhão

CERTIFICAMOS, em cumprimento ao disposto na Resolução nº 1.025, de 30 de outubro de 2009, do Confea, que consta dos assentamentos deste Conselho Regional de Engenharia e Agronomia do Estado do Maranhão - Crea-MA, o Acervo Técnico do profissional **MARCOS VICTOR OLIVEIRA DE SOUZA** referente à(s) Anotação(ões) de Responsabilidade Técnica - ART abaixo discriminada(s):

Profissional: **MARCOS VICTOR OLIVEIRA DE SOUZA**
Registro: **1118372050MA** RNP: **1118372050**
Título profissional: ENGENHEIRO CIVIL



Número da ART: **MA20220581941** Tipo de ART: OBRA / SERVIÇO Registrada em: 01/11/2022 Baixada em: 01/11/2022
Forma de registro: SUBSTITUIÇÃO Participação técnica: INDIVIDUAL
Empresa contratada: **DOMINIOS CONSTRUÇÕES E SERVIÇOS LTDA**

Contratante: **PREFEITURA MUNICIPAL DE BARRA DO CORDA** CPF/CNPJ: **06.769.798/0001-17**
Endereço do contratante: RUA ISAC MARTINS Nº: 297
Complemento: Bairro: CENTRO UF: MA CEP: 65950000
Cidade: BARRA DO CORDA
Contrato: Celebrado em: 19/01/2022
Valor do contrato: R\$ 381.825,66 Tipo de contratante: Pessoa Jurídica de Direito Público
Ação institucional: Outros
Endereço da obra/serviço: AVENIDA REGINALDO GOMES DE SOUZA Nº: S/N
Complemento: Bairro: ALTAMIRA UF: MA CEP: 65950000
Cidade: BARRA DO CORDA
Coordenadas Geográficas: -5.508910, -45.237601
Data de início: 24/01/2022 Conclusão efetiva: 25/04/2022
Finalidade: SEM DEFINIÇÃO
Proprietário: PREFEITURA MUNICIPAL DE BARRA DO CORDA CPF/CNPJ: 06.769.798/0001-17

Atividade Técnica: **16 - Execução ELETROTÉCNICA > INSTALAÇÕES ELÉTRICAS > DE TUBULAÇÃO PARA INSTALAÇÕES ELÉTRICAS EM BAIXA TENSÃO > #11.10.2.2 - PARA FINS COMERCIAIS 52 - Execução de reforma 18.00 metro; 16 - Execução CONSTRUÇÃO CIVIL > EDIFICAÇÕES > DE VEDAÇÃO > #1.1.8.1 - EM ALVENARIA 49 - Execução de obra 38.81 metro quadrado; 16 - Execução CONSTRUÇÃO CIVIL > MATERIAIS DE CONSTRUÇÃO CIVIL > #1.2.6 - DE APLICAÇÃO DE OUTROS MATERIAIS 52 - Execução de reforma 757.00 metro quadrado; 16 - Execução CONSTRUÇÃO CIVIL > INSTALAÇÕES HIDROSSANITÁRIAS > #1.4.1 - DE SISTEMA DE ÁGUA POTÁVEL 52 - Execução de reforma 32.00 metro; 16 - Execução CONSTRUÇÃO CIVIL > INSTALAÇÕES DE PREVENÇÃO E COMBATE A INCÊNDIO > #1.6.5 - DE SINALIZAÇÃO DE EMERGÊNCIA EM EDIFICAÇÃO 52 - Execução de reforma 10.00 metro; 16 - Execução CONSTRUÇÃO CIVIL > INSTALAÇÕES DE PREVENÇÃO E COMBATE A INCÊNDIO > #1.6.6 - DE PREVENÇÃO E COMBATE A INCÊNDIO E PÂNICO 49 - Execução de obra 24.00 unidade; 16 - Execução ESTRUTURAS > ESTRUTURAS METÁLICAS > DE ESTRUTURA METÁLICA > #2.2.1.7 - PARA FINS DIVERSOS 49 - Execução de obra 474.10 metro quadrado;**

Observações

RESPONSABILIDADE TÉCNICA PELA EXECUÇÃO DOS SERVIÇOS DE REFORMA DO TERMINAL RODOVIÁRIO NO MUNICÍPIO DE BARRA DO CORDA/MA, DE ACORDO COM CONTRATO Nº 07/2022, COM EDITAL DE TOMADA DE PREÇOS Nº 19/2021 E PROCESSO ADMINISTRATIVO Nº 2239/2021 - BARRA DO CORDA/MA.

Informações Complementares

- O atestado está registrado apenas para atividades técnicas constantes da ART, não sendo contempladas neste registro o item 11.2; 15.4; 17.2, por se tratar de atividades fora da atribuição do profissional.



Handwritten signatures and initials in blue ink.



Certidão de Acervo Técnico - CAT
Resolução Nº 1025 de 30 de Outubro de 2009
Resolução Nº 218 de 29 de Junho de 1973

CREA-MA

CAT COM REGISTRO DE ATESTADO

875453/2022

Atividade concluída

Conselho Regional de Engenharia e Agronomia do Estado do Maranhão

CERTIFICAMOS, finalmente, que se encontra vinculado à presente Certidão de Acervo Técnico – CAT, o atestado contendo 10 folha(s), expedida pelo contratante da obra/serviço, a quem cabe a responsabilidade pela veracidade e exatidão das informações nele constantes.

Certidão de Acervo Técnico nº 875453/2022
16/11/2022, 09:47
ACa34

A Certidão de Acervo Técnico (CAT) à qual o atestado está vinculado constituirá prova da capacidade técnico-profissional da pessoa jurídica somente se o responsável técnico indicado estiver ou venha a ser integrado ao seu quadro técnico por meio de declaração entregue no momento da habilitação ou da entrega das propostas.

Certificamos que se encontra vinculado à presente CAT o atestado apresentado em cumprimento à Lei nº 8.666/93, expedido pela pessoa jurídica contratante, a quem cabe a responsabilidade pela veracidade e exatidão das informações nele constantes. É de responsabilidade deste Conselho a verificação da atividade profissional em conformidade com a Lei nº 5.194/66 e Resoluções do Conselho Federal de Engenharia e Agronomia - CONFEA.

Esta certidão perderá a validade, caso ocorra qualquer alteração posterior dos elementos cadastrais nela contidos.

Fica(m) Excluído(s), no entanto, o(s) serviço(s) cujas atribuições não competem ao(s) profissional(is) em questão.

A autenticidade desta Certidão pode ser verificada em: <https://crea-ma.sitac.com.br/publico/>, com a chave: ACa34



50



SECRETARIA DE INFRAESTRUTURA



ATESTADO DE CAPACIDADE TÉCNICA

Atestamos que a empresa **NOVO MUNDO CONSTRUÇÕES E SERVIÇOS LTDA**, inscrita no **CNPJ sob o nº 21.398.119/0001-34**, empresa com sede no município de Caxias - MA, estabelecida na Rua Senador Clodomir Cardoso, nº 2043, anexo B, bairro Cangalheiro, tendo como responsável técnico o Engenheiro Civil Marcos Victor Oliveira de Souza, Registro 1118372050, e inscrita no CPF nº 068.250.213-89, executou para a **PREFEITURA MUNICIPAL DE BARRA DO CORDA - MA**, inscrita no **CNPJ Nº 06.769.798/0001-17**, os serviços de engenharia de reforma do terminal rodoviário do município de Barra do Corda – MA, localizado na Avenida Reginaldo Gomes de Souza, S/N, bairro Altamira, **no município de Barra do Corda - MA**, de acordo com as especificações, condições técnicas administrativas e contratuais estabelecidas no Edital da Tomada de Preços nº 19/2021 e Processo Administrativo nº 2.239/2021 do contrato nº 07/2022 ART Nº MA20220498660 constantes dos serviços com data de início em 24/01/2022 e termino em 25/04/2022.

Este documento encontra-se registrado no Conselho Regional de Engenharia e Agronomia do Estado do Maranhão, vinculado à Certidão nº 875453/2022, em 16/11/2022 emitida

- CARACTERÍSTICAS DA OBRA

ITEM	DESCRIMINAÇÃO	UND	QUANT.
1.0	ADMINISTRAÇÃO LOCAL		
1.1	ENCARREGADO GERAL DE OBRAS COM ENCARGOS COMPLEMENTARES	mês	03
2.0	SERVIÇOS PRELIMINARES		
2.1	Placa de obra em chapa de aço galvanizado, no tamanho de (2,00 m x3,00 m)	M2	06
2.2	REVOLVIMENTO E LIMPEZA MANUAL DE SOLO. AF_05/2018	m2	69
3.0	DEMOLIÇÕES E RETIRADAS		
3.1	REMOÇÃO DE PORTAS, DE FORMA MANUAL, SEM REAPROVEITAMENTO. AF_12/2017	m2	16,8
3.2	REMOÇÃO DE JANELAS, DE FORMA MANUAL, SEM REAPROVEITAMENTO. AF_12/2017	M2	4,4

Pedro José Cavalcante Nogueira
Engenheiro Civil
CREA-MA 1118372050

Rua Isaac Martins, nº 371 - Centro - 65950-000 - Barra do Corda - MA
CNPJ: 06.769.798/0001-17

Certidão nº 875453/2022
16/11/2022, 09:49
Chave de Impressão: ACa34

O documento neste ato registrado foi emitido em 08/11/2022 e contém 10 folhas





SECRETARIA DE INFRAESTRUTURA



3.3	REMOÇÃO DE TELHAS, DE FIBROCIMENTO, METÁLICA E CERÂMICA, DE FORMA MANUAL, SEM REAPROVEITAMENTO. AF_12/2017	M2	945.19
3.4	Demolição de revestimento cerâmico	M2	67,80
3.5	Demolição de piso cerâmico, sem reaproveitamento	m2	82,65
3.6	DEMOLIÇÃO DE REVESTIMENTO CERÂMICO, DE FORMA MANUAL, SEM REAPROVEITAMENTO. AF_12/201	m2	11
3.7	MARTELETE OU ROMPEDOR PNEUMÁTICO MANUAL, 28 KG, COM SILENCIADOR - CHI DIURNO. AF_07/2016	Chi	1,35
4	ESQUADRIAS		
4.1	KIT DE PORTA DE MADEIRA PARA PINTURA, SEMIOCA (LEVE OU MÉDIA), PADRÃO POPULAR, 80X210CM, ESPESSURA DE 3,5CM, ITENS INCLUSOS: DOBRADIÇAS, MONTAGEM E INSTALAÇÃO DO BATENTE, FECHADURA COM EXECUÇÃO DO FURO - FORNECIMENTO E INSTALAÇÃO. AF_12/2019	UND	2
4.2	PORTA DE ALUMÍNIO DE ABRIR COM LAMBRI, COM GUARNIÇÃO, FIXAÇÃO COM PARAFUSOS - FORNECIMENTO E INSTALAÇÃO. AF_12/2019	m2	3,78
4.3	PORTA DE ALUMÍNIO DE ABRIR COM LAMBRI, COM GUARNIÇÃO, FIXAÇÃO COM PARAFUSOS - FORNECIMENTO E INSTALAÇÃO. AF_12/2019	M2	3,6
4.4	PORTA DE ALUMÍNIO DE ABRIR COM LAMBRI, COM GUARNIÇÃO, FIXAÇÃO COM PARAFUSOS - FORNECIMENTO E INSTALAÇÃO. AF_12/2019	M2	6,72
4.5	JANELA DE ALUMÍNIO TIPO MAXIM-AR, COM VIDROS, BATENTE E FERRAGENS. EXCLUSIVE ALIZAR, ACABAMENTO E CONTRAMARCO. FORNECIMENTO E INSTALAÇÃO. AF_12/2019	M2	4,4

Pedro Igor Carneiro
Engenheiro Civil
CREA/MA 111111111

Rua Isaac Martins, nº 371 - Centro - 65950-000 - Barra do Corda - MA
CNPJ: 06.769.798/0001-17

Este documento encontra-se registrado no Conselho Regional de Engenharia e Agronomia do Estado do Maranhão, vinculado à Certidão nº 875453/2022, em 16/11/2022 em emitida



Certidão nº 875453/2022
16/11/2022, 09:49

Chave de Impressão: ACa34

O documento registrado foi emitido em 08/11/2022 e contém 10 folhas





SECRETARIA DE INFRAESTRUTURA



5	PAVIMENTAÇÃO		
5.1	PATIO		
5.1.1	LIMPEZA E POLIMENTO DE PISO EM GRANILITE	M²	652,36
5.2	PISO DOS BANHEIROS		
5.2.1	Contrapiso/Lastro de concreto não estrutural, e=5cm, preparo com betoneira	m2	26,76
5.2.2	REVESTIMENTO CERÂMICO PARA PISO COM PLACAS TIPO ESMALTADA EXTRA DE DIMENSÕES 60X60 CM APLICADA EM AMBIENTES DE ÁREA MAIOR QUE 10 M2. AF_06/2014	M2	29,44
5.3	PAREDES E REVESTIMENTOS		
5.3.1	REVESTIMENTO CERÂMICO PARA PAREDES INTERNAS COM PLACAS TIPO ESMALTADA EXTRA DE DIMENSÕES 33X45 CM APLICADAS EM AMBIENTES DE ÁREA MAIOR QUE 5 M² NA ALTURA INTEIRA DAS PAREDES. AF_06/2014	M2	74,58
5.3.2	ALVENARIA DE VEDAÇÃO DE BLOCOS CERÂMICOS FURADOS NA HORIZONTAL DE 9X19X19CM (ESPESSURA 9CM) DE PAREDES COM ÁREA LÍQUIDA MAIOR OU IGUAL A 6M² SEM VÃOS E ARGAMASSA DE ASSENTAMENTO COM PREPARO EM BETONEIRA. AF_06/2014	m2	38,81
5.3.3	REVESTIMENTO CERÂMICO PARA PISO COM PLACAS TIPO ESMALTADA EXTRA DE DIMENSÕES 45X45 CM APLICADA EM AMBIENTES DE ÁREA MAIOR QUE 10 M2. AF_06/2014	M2	61,48
6	PINTURA		
6.1	PINTURAS EM PAREDES		
6.1.1	APLICAÇÃO E LIXAMENTO DE MASSA LÁTEX EM PAREDES, DUAS DEMÃOS. AF_06/2014	m2	50

Pedro José Costa Nunes
Engenheiro Civil
CREA/MA 111829204

Rua Isaac Martins, nº 371 - Centro - 65950-000 - Barra do Corda - MA
CNPJ: 06.769.798/0001-17

Este documento encontra-se registrado no Conselho Regional de Engenharia e Agronomia do Estado do Maranhão, vinculado à Certidão nº 875453/2022, em 16/11/2022 em



Certidão nº 875453/2022
16/11/2022, 09:49

Chave de Impressão: ACa34

O documento neste ao registrado foi emitido em 08/11/2022 e contém 10 folhas





SECRETARIA DE INFRAESTRUTURA



6.1.2	APLICAÇÃO MANUAL DE FUNDO SELADOR ACRÍLICO EM PANOS COM PRESENÇA DE VÃOS DE EDIFÍCIOS DE MÚLTIPLOS PAVIMENTOS. AF_06/2014	M2	1.513,05
6.1.3	APLICAÇÃO MANUAL DE PINTURA COM TINTA LÁTEX ACRÍLICA EM PAREDES, DUAS DEMÃOS. AF_06/2014	M2	1.513,05
6.1.4	PINTURA COM TINTA ALQUÍDICA DE FUNDO (TIPO ZARCÃO) PULVERIZADA SOBRE PERFIL METÁLICO EXECUTADO EM FÁBRICA (POR DEMÃO). AF_01/2020	M2	25,25
6.1.5	PREPARO DO PISO CIMENTADO PARA PINTURA - LIXAMENTO E LIMPEZA	M2	202,97
6.1.6	PINTURA DE PISO COM TINTA ACRÍLICA, APLICAÇÃO MANUAL, 2 DEMÃOS, INCLUSO FUNDO PREPARADOR	M2	202,97
6.1.7	PINTURA DE DEMARCAÇÃO DE VAGA COM TINTA ACRÍLICA, E = 10 CM, APLICAÇÃO MANUAL	M2	103,72
6.1.8	PINTURA DE MEIO-FIO COM TINTA BRANCA A BASE DE CAL (CAIAÇÃO)	M2	325,22
6.2	PINTURA DE FACHADA METÁLICA		
6.2.1	LIXAMENTO MANUAL EM SUPERFÍCIES METÁLICAS EM OBRA. AF_01/2020	M2	324,02
6.2.2	PINTURA COM TINTA ALQUÍDICA DE FUNDO (TIPO ZARCÃO) PULVERIZADA SOBRE SUPERFÍCIES METÁLICAS (EXCETO PERFIL) EXECUTADO EM OBRA (POR DEMÃO). AF_01/2020	M2	20
6.2.3	PINTURA COM TINTA ALQUÍDICA DE ACABAMENTO (ESMALTE SINTÉTICO BRILHANTE) PULVERIZADA SOBRE SUPERFÍCIES METÁLICAS (EXCETO PERFIL) EXECUTADO EM OBRA (02 DEMÃOS). AF_01/2020	M2	324,02
6.3	PINTURA DE PORTAS E SUP. METÁLICAS		

Pedro José Carneiro Nogueira
Engenheiro Civil
CPF: 02.111.111-11

Rua Isaac Martins, nº 371 - Centro - 65950-000 - Barra do Corda - MA
CNPJ: 06.769.798/0001-17

Este documento encontra-se registrado no Conselho Regional de Engenharia e Agronomia do Estado do Maranhão, vinculado à Certidão nº 875453/2022, em 16/11/2022 em



Certidão nº 875453/2022
16/11/2022, 09:49

Chave de Impressão: ACa34

O documento neste ato registrado foi emitido em 08/11/2022 e contém 10 folhas





SECRETARIA DE INFRAESTRUTURA



6.3.1	LIXAMENTO MANUAL EM SUPERFÍCIES METÁLICAS EM OBRA. AF_01/2020	M2	110,81
6.3.2	PINTURA COM TINTA ALQUÍDICA DE ACABAMENTO (ESMALTE SINTÉTICO BRILHANTE) PULVERIZADA SOBRE SUPERFÍCIES METÁLICAS (EXCETO PERFIL) EXECUTADO EM OBRA (02 DEMÃOS). AF_01/2020	M2	110,81
6.3.3	PINTURA COM TINTA ALQUÍDICA DE FUNDO E ACABAMENTO (ESMALTE SINTÉTICO GRAFITE) APLICADA A ROLO OU PINCEL SOBRE PERFIL METÁLICO EXECUTADO EM FÁBRICA (POR DEMÃO). AF_01/2020	M2	1,2
6.3.4	PINTURA COM TINTA EPOXÍDICA DE ACABAMENTO APLICADA A ROLO OU PINCEL SOBRE PERFIL METÁLICO EXECUTADO EM FÁBRICA (POR DEMÃO). AF_01/2020	M2	67,62
7	MOBILIÁRIO		
7.1	Banco de concreto sem encosto, dimensão: 2,00x0,60m	UND	5
7.2	BANCO EM CONCRETO	M	5
7.3	LIXEIRA EM FIBRA DE VIDRO CAP.=40L e DIAM.=35cm	UND	8
8	COBERTURA		
8.1	TELHAMENTO COM TELHA DE AÇO/ALUMÍNIO E = 0,5 MM, COM ATÉ 2 ÁGUAS, INCLUSO IÇAMENTO. AF_07/2019	M2	948,19
8.2	TRAMA DE AÇO COMPOSTA POR TERÇAS PARA TELHADOS DE ATÉ 2 ÁGUAS PARA TELHA ONDULADA DE FIBROCIMENTO, METÁLICA, PLÁSTICA OU TERMOACÚSTICA, INCLUSO TRANSPORTE VERTICAL. AF_07/2019	M2	474,1
8.3	CUMEEIRA DE ALUMÍNIO E=0.8mm	M	126

Pedro José Carneiro Torres
Engenheiro Civil
CREA 111111/2022

Rua Isaac Martins, nº 371 - Centro - 65950-000 - Barra do Corda - MA
CNPJ: 06.769.798/0001-17

Este documento encontra-se registrado no Conselho Regional de Engenharia e Agronomia do Estado do Maranhão, vinculado à Certidão nº 875453/2022, em 16/11/2022 emitida em



Certidão nº 875453/2022
16/11/2022, 09:49

Chave de Impressão: A.Ca34

O documento neste ato registrado foi emitido em 08/11/2022 e contém 10 folhas





SECRETARIA DE INFRAESTRUTURA



8.4	CALHA EM CHAPA DE AÇO GALVANIZADO NÚMERO 24, DESENVOLVIMENTO DE 50 CM, INCLUSO TRANSPORTE VERTICAL. AF_07/2019	M	4
9	LOUÇAS E METAIS		
9.1	KIT DE ACESSÓRIOS PARA BANHEIRO EM METAL CROMADO, 5 PECAS, INCLUSO FIXAÇÃO. AF_01/2020	UND	4
9.2	VASO SANITÁRIO SIFONADO COM CAIXA ACOPLADA LOUÇA BRANCA - PADRÃO MÉDIO, INCLUSO ENGATE FLEXÍVEL EM METAL CROMADO, 1/2 X 40CM - FORNECIMENTO E INSTALAÇÃO. AF_01/2020	UND	5
9.3	VASO SANITARIO SIFONADO CONVENCIONAL PARA PCD SEM FURO FRONTAL COM LOUÇA BRANCA SEM ASSENTO - FORNECIMENTO E INSTALAÇÃO. AF_01/2020	UND	2
9.4	PUXADOR PARA PCD, FIXADO NA PORTA - FORNECIMENTO E INSTALAÇÃO. AF_01/2020	UND	2
9.5	BARRA DE APOIO RETA, EM ACO INOX POLIDO, COMPRIMENTO 70 CM, FIXADA NA PAREDE - FORNECIMENTO E INSTALAÇÃO. AF_01/2020	UND	4
9.6	SABONETEIRA PLASTICA TIPO DISPENSER PARA SABONETE LIQUIDO COM RESERVATORIO 800 A 1500 ML, INCLUSO FIXAÇÃO. AF_01/2020	UND	4
9.7	PORTA TOALHA BANHO EM METAL CROMADO, TIPO BARRA, INCLUSO FIXAÇÃO. AF_01/2020	UND	4
9.8	MICTÓRIO SIFONADO LOUÇA BRANCA PADRÃO MÉDIO FORNECIMENTO E INSTALAÇÃO. AF_01/2020	UND	2
9.9	CHUVEIRO COM ARTICULAÇÃO CROMADO 1/2"	UND	1
9.10	ESPELHO CRISTAL E = 4 MM	M2	6,3
10	INSTALAÇÕES HIDRÁULICAS		

Pedro José Carneiro
Engenheiro Civil
Crea 34711/16/2022

Rua Isaac Martins, nº 371 - Centro - 65950-000 - Barra do Corda - MA
CNPJ: 06.769.798/0001-17

Este documento encontra-se registrado no Conselho Regional de Engenharia e Agronomia do Estado do Maranhão, vinculado à Certidão nº 875453/2022, em 16/11/2022 emitida em



Certidão nº 875453/2022
16/11/2022, 09:49

Chave de Impressão: ACa34

O documento neste ato registrado foi emitido em 08/11/2022 e contém 10 folhas



58



SECRETARIA DE INFRAESTRUTURA



10.1	(COMPOSIÇÃO REPRESENTATIVA) DO SERVIÇO DE INSTALAÇÃO DE TUBOS DE PVC, SOLDÁVEL, ÁGUA FRIA, DN 25 MM (INSTALADO EM RAMAL, SUB-RAMAL, RAMAL DE DISTRIBUIÇÃO OU PRUMADA), INCLUSIVE CONEXÕES, CORTES E FIXAÇÕES, PARA PRÉDIOS. AF_10/2015	M	30
10.2	(COMPOSIÇÃO REPRESENTATIVA) DO SERVIÇO DE INSTALAÇÃO DE TUBOS DE PVC, SOLDÁVEL, ÁGUA FRIA, DN 50 MM (INSTALADO EM PRUMADA), INCLUSIVE CONEXÕES, CORTES E FIXAÇÕES, PARA PRÉDIOS. AF_10/201	M	2
10.3	Registro gaveta bruto, d = 50 mm (2") - ref.1502-B, Pn16, Deca ou similar	UND	1
10.4	Registro gaveta bruto 1" (ref 1510 hd) Deca ou similar	UND	4
10.5	CAIXA D'ÁGUA EM POLIETILENO 1000 LITROS, COM TAMPA	UND	1
11	MANUTENÇÃO DE FACHADA METÁLICA		
11.1	TELHAMENTO COM TELHA DE AÇO/ALUMÍNIO E = 0,5 MM, COM ATÉ 2 ÁGUAS, INCLUSO IÇAMENTO. AF_07/2019	M2	44
11.2	LUMINÁRIA DE LED PARA ILUMINAÇÃO PÚBLICA, DE 33 W ATÉ 50 W - FORNECIMENTO E INSTALAÇÃO. AF_08/2020	UND	10
12	FORRO		
12.1	FORRO DE PVC, LISO, PARA AMBIENTES COMERCIAIS, INCLUSIVE ESTRUTURA DE FIXAÇÃO. AF_05/2017_P	M2	254
13	EMBUTIMENTO DE TUBULAÇÕES EXPOSTAS		
13.1	RASGO EM ALVENARIA PARA RAMAIS/ DISTRIBUIÇÃO COM DIAMETROS MENORES OU IGUAIS A 40 MM. AF_05/2015	M	8

Pedro José dos Santos
Engenheiro Civil
CNPJ: 06.769.798/0001-17

Rua Isaac Martins, nº 371 - Centro - 65950-000 - Barra do Corda - MA
CNPJ: 06.769.798/0001-17

Este documento encontra-se registrado no Conselho Regional de Engenharia e Agronomia do Estado do Maranhão, vinculado à Certidão nº 875453/2022, em 16/11/2022 emitida



Certidão nº 875453/2022
16/11/2022, 09:49

Chave de Impressão: ACa34

O documento neste site registrado foi emitido em 08/11/2022 e contém 10 folhas





SECRETARIA DE INFRAESTRUTURA



13.2	RASGO EM CONTRAPISO PARA RAMAIS/ DISTRIBUIÇÃO COM DIÂMETROS MAIORES QUE 75 MM. AF_05/2015	M	15
13.3	TUBO PVC, SERIE NORMAL, ESGOTO PREDIAL, DN 100 MM, FORNECIDO E INSTALADO EM RAMAL DE DESCARGA OU RAMAL DE ESGOTO SANITÁRIO. AF_12/2014	M	18
13.4	PISO INDUSTRIAL NATURAL ESP.= 12mm, INCLUS. POLIMENTO (EXTERNO)	M2	1,98
14	REPARO DE CALÇADAS E ESTACIONAMENTO		
14.1	PISO EM CONCRETO 20 MPA PREPARO MECÂNICO, ESPESSURA 7CM. AF_09/2020	M2	40
14.2	EXECUÇÃO DE PASSEIO (CALÇADA) OU PISO DE CONCRETO COM CONCRETO MOLDADO IN LOCO, USINADO, ACABAMENTO CONVENCIONAL, ESPESSURA 6 CM, ARMADO. AF_07/2016	M2	12
14.3	TUBO PVC, SERIE NORMAL, ESGOTO PREDIAL, DN 100 MM, FORNECIDO E INSTALADO EM RAMAL DE DESCARGA OU RAMAL DE ESGOTO SANITÁRIO. AF_12/2014	M	6
15	INSTALAÇÕES ELÉTRICAS		
15.1	REMOÇÃO DE LUMINÁRIAS, DE FORMA MANUAL, SEM REAPROVEITAMENTO. AF_12/2017	UND	52
15.2	LUMINÁRIA TIPO CALHA, DE SOBREPOR, COM 1 LÂMPADA TUBULAR FLUORESCENTE DE 36 W, COM REATOR DE PARTIDA RÁPIDA - FORNECIMENTO E INSTALAÇÃO. AF_02/2020	UND	25
15.3	LUMINÁRIA TIPO PLAFON REDONDO COM VIDRO FOSCO, DE SOBREPOR, COM 1 LÂMPADA FLUORESCENTE DE 15 W, SEM REATOR - FORNECIMENTO E INSTALAÇÃO. AF_02/2020	UND	27

Pedro José Carneiro Nogueira
Engenheiro Civil
CREA-MA 11161/9260

Rua Isaac Martins, nº 371 - Centro - 65950-000 - Barra do Corda - MA
CNPJ: 06.769.798/0001-17

Este documento encontra-se registrado no Conselho
Regional de Engenharia e Agronomia do Estado do
Maranhão, vinculado à Certidão nº 875453/2022,
emitida em 16/11/2022



Certidão nº 875453/2022
16/11/2022, 09:49

Chave de impressão: ACa34

O documento neste ato registrado foi emitido em 08/11/2022 e contém 10 folhas





SECRETARIA DE INFRAESTRUTURA



15.4	LUMINÁRIA DE LED PARA ILUMINAÇÃO PÚBLICA, DE 98 W ATÉ 137 W - FORNECIMENTO E INSTALAÇÃO. AF_08/2020	UND	8
15.5	BALIZADOR, CORPO DE ALUMÍNIO INJETADO, BORRACHA DE VEDAÇÃO, DIFUSOR EM VIDRO Prensado, GRADE FRONTAL DE PROTEÇÃO, COM LAMP. FL. COMPLETA 15W OU 18W	UND	6
15.6	CAIXA DE PROTEÇÃO PARA MEDIDOR MONOFÁSICO DE EMBUTIR - FORNECIMENTO E INSTALAÇÃO. AF_10/2020_P	UND	7
16	COMBATE A INCÊNDIO		
16.1	EXTINTOR DE INCÊNDIO PORTÁTIL COM CARGA DE CO2 DE 6 KG, CLASSE BC - FORNECIMENTO E INSTALAÇÃO. AF_10/2020_P	UND	10
16.2	LUMINÁRIA DE EMERGÊNCIA, COM 30 LÂMPADAS LED DE 2 W, SEM REATOR - FORNECIMENTO E INSTALAÇÃO. AF_02/2020	UND	14
16.3	Placa de sinalização de segurança contra incêndio, fotoluminescente.	UND	10
17	SERVIÇOS FINAIS		
17.1	Limpeza geral	M2	948,19
17.2	PLANTIO DE GRAMA EM PLACAS. AF_05/2018	M2	68,92

Este documento encontra-se registrado no Conselho Regional de Engenharia e Agronomia do Estado do Maranhão, vinculado à Certidão nº 875453/2022, em 16/11/2022 emitida



Barra do Corda - MA, 29 de setembro de 2022.

Pedro Igor Carvalho Noieto
Engenheiro Civil
CREA-MA 111824020

Assinado eletronicamente

PEDRO IGOR CARVALHO NOLETO

Engenheiro Civil – CREA-MA: 111824020-0

CPF:039.270.333-59

Fiscal de Obras da Prefeitura Mun. de Barra do Corda -MA

Portaria 177/2021

Rua Isaac Martins, nº 371 - Centro - 65950-000 - Barra do Corda - MA
CNPJ: 06.769.798/0001-17

Certidão nº 875453/2022
16/11/2022, 09:49

Chave de Impressão: ACa34

O documento deste ato registrado foi emitido em 08/11/2022 e contém 10 folhas



598

autentique

Autenticação eletrônica 11/11 Data e horário em GMT -03:00 Brasília
Última atualização em 05 out 2022 às 14:24
Identificação: #4d1a85726e131ee940adce9a21744590dcbb056811cha-fou

Página de assinaturas

Assinado eletronicamente

pedro noleto
039.270.333-59
Signatário



HISTÓRICO

- 05 out 2022 14:22:36 **pedro igor carvalho noleto** criou este documento. (E-mail: pedroignoleto@gmail.com, CPF: 039.270.333-59)
- 05 out 2022 14:22:42 **pedro igor carvalho noleto** (E-mail: pedroignoleto@gmail.com, CPF: 039.270.333-59) visualizou este documento por meio do IP 138.204.240.235 localizado em Barra do Corda - Maranhão - Brazil
- 05 out 2022 14:24:07 **pedro igor carvalho noleto** (E-mail: pedroignoleto@gmail.com, CPF: 039.270.333-59) assinou este documento por meio do IP 138.204.240.235 localizado em Barra do Corda - Maranhão - Brazil



Este documento encontra-se registrado no Conselho Regional de Engenharia e Agronomia do Estado do Maranhão, vinculado à Certidão nº 875453/2022, emitida em 16/11/2022

Certidão nº 875453/2022
16/11/2022, 09:49
Chave de Impressão: ACA34

O documento neste ato registrado foi emitido em 08/11/2022 e contém 10 folhas



Escaneie a imagem para verificar a autenticidade do documento
Hash SHA256 do PDF original #3880135563a58f34b2d128af612bf6b58b9ba9d1025d5366d6612468e6d93
<https://valida.ncdh1885726e131ee940adce9a21744590dcbb056811cha-fou>



Conselho Regional de Engenharia e Agronomia do Estado do Maranhão

Avenida dos Holandeses, Quadra 35, Lote 8, Calhau, São Luís/MA
Tel: + 55 (98) 2106-8300 Fax: + 55 (98) 2106-8300 E-mail: faleconosso@creama.org.br



Impresso em: 16/11/2022, às 09:49





Certidão de Acervo Técnico - CAT
Resolução Nº 1025 de 30 de Outubro de 2009
Resolução Nº 218 de 29 de Junho de 1973

CREA-MA

CAT COM REGISTRO DE ATESTADO

804634/2018

Atividade concluída

Conselho Regional de Engenharia e Agronomia do Estado do Maranhão

CERTIFICAMOS, em cumprimento ao disposto na Resolução nº 1.025, de 30 de outubro de 2009, do Confea, que consta dos assentamentos deste Conselho Regional de Engenharia e Agronomia do Estado do Maranhão - Crea-MA, o Acervo Técnico do profissional **ALVARO VICENTE BATISTA NOVAIS** referente à(s) Anotação(ões) de Responsabilidade Técnica - ART abaixo discriminada(s):

Profissional: **ALVARO VICENTE BATISTA NOVAIS**
Registro: **1113639130MA** RNP: **1113639130**
Título profissional: ENGENHEIRO CIVIL



Número da ART: **MA20170143897** Tipo de ART: OBRA / SERVIÇO Registrada em: 14/12/2017 Baixada em: 14/12/2017
Forma de registro: INICIAL Participação técnica: INDIVIDUAL
Empresa contratada: **JOAO PAULO DOS REIS NETO & CIA LTDA - ME**

Contratante: **JOSE NUNES DA PAZ** CPF/CNPJ: **557.760.863-53**
Endereço do contratante: POVOADO BUENOS AIRES Nº: SN
Complemento: Bairro: POVOADO BUENOS AIRES
Cidade: CAXIAS UF: MA CEP: 65600000

Contrato: Celebrado em:
Valor do contrato: R\$ 534.604,71 Tipo de contratante: PESSOA FÍSICA

Ação institucional: Outros Nº: SN
Endereço da obra/serviço: POVOADO BUENOS AIRES Bairro: POVOADO BUENOS AIRES
Complemento: UF: MA CEP: 65600000
Cidade: CAXIAS

Data de início: 13/11/2017 Conclusão efetiva: 13/12/2017

Finalidade: SEM DEFINIÇÃO

Proprietário: JOSE NUNES DA PAZ

CPF/CNPJ: 557.760.863-53

Atividade Técnica: 7 - **EXECUÇÃO** ATIVIDADES DE A.R.T. -> #A0532 - PAVIMENTACAO SEM REVESTIMENTO 53 - EXECUCAO 18,00 quilômetro;

Observações

EXECUCAO DA OBRA DE RECUPERACAO DE ESTRADA VICINAL EM REVESTIMENTO PRIMARIO TOTALIZANDO UMA EXTENSAO DE 18KM.

Informações Complementares

CERTIFICAMOS, finalmente, que se encontra vinculado à presente Certidão de Acervo Técnico – CAT, o atestado contendo 8 folha(s), expedido pelo contratante da obra/serviço, a quem cabe a responsabilidade pela veracidade e exatidão das informações nele constantes.

Certidão de Acervo Técnico nº 804634/2018
10/09/2018, 10:43
1Dbya

A Certidão de Acervo Técnico (CAT) à qual o atestado está vinculado constituirá prova da capacidade técnico-profissional da pessoa jurídica somente se o responsável técnico indicado estiver ou venha a ser integrado ao seu quadro técnico por meio de declaração entregue no momento da habilitação ou da entrega das propostas.

Fica(m) Excluído(s), no entanto, o(s) serviço(s) cujas atribuições não competem ao(s) profissional(is) em questão.

A autenticidade desta Certidão pode ser verificada em: <https://crea-ma.sitac.com.br/publico/>, com a chave: 1Dbya

Certificamos que se encontra vinculado à presente CAT o atestado apresentado em cumprimento à Lei nº 8.666/93, expedido pela pessoa jurídica contratante, a quem cabe a responsabilidade pela veracidade e exatidão das informações nele constantes. É de responsabilidade deste Conselho a verificação da atividade profissional em conformidade com a Lei nº 5.194/66 e Resoluções do Conselho Federal de Engenharia e Agronomia - CONFEA.

Esta certidão perderá a validade, caso ocorra qualquer alteração posterior dos elementos cadastrais nela contidos.

Conselho Regional de Engenharia e Agronomia do Estado do Maranhão

Rua 28 de Julho, nº 214, Centro, São Luis/MA

Tel: + 55 (98) 2106-8300 Fax: + 55 (98) 2106-8300 E-mail: faleconosco@creama.org.br



CREA-MA
Conselho Regional de Engenharia e Agronomia do Estado do Maranhão

Impresso em: 11/09/2019, às 14:07.





LAUDO TÉCNICO DE VISTORIA

EXECUÇÃO DA OBRA DE RECUPERAÇÃO DE ESTRADA VICINAL EM REVESTIMENTO PRIMARIO

Este documento encontra-se registrado no Conselho Regional de Engenharia e Agronomia do Estado do Maranhão, vinculado à Certidão nº 804634/2018, em 10/09/2018 emitida



[Handwritten signature]

AGOSTO/2018

Rolfte Silva Nunes
ROLFFE SILVA NUNES
ENGENHEIRO CIVIL
CREA-MA 1116215772

Certidão nº 804634/2018
11/09/2019, 14:07

Chave de Impressão: 1Dbya

O documento neste ato registrado foi emitido em 04/09/2018 e contém 6 folhas

[Handwritten signature]



[Handwritten marks and signatures]



ÍNDICE

- 1. IDENTIFICAÇÃO DO SOLICITANTE
- 2. FINALIDADE DO LAUDO
- 3. DIAGNÓSTICO DA CONSTRUÇÃO

Este documento encontra-se registrado no Conselho Regional de Engenharia e Agronomia do Estado do Maranhão, vinculado à Certidão nº 804634/2018, emitida em 10/09/2018



Certidão nº 804634/2018
11/09/2019, 14:07

Chave de Impressão: 1Dbya

O documento neste ato registrado foi emitido em 04/09/2018 e contém 6 folhas

Rolfe Silva Nunes
ROLFFE SILVA NUNES
ENGENHEIRO CIVIL
CREA-MA 1116215772





DADOS DA OBRA

OBRA: EXECUCAO DA OBRA DE RECUPERACAO DE ESTRADA VICINAL EM REVESTIMENTO PRIMARIO

PERÍODO DE VISTORIA: 15/08/2018 À 21/08/2018

LOCALIZAÇÃO: POVOADO BUENOS AIRES, CAXIAS-MA

CONTRATANTE: JOSE NUNES DA PAZ, CPF: 557.760.863-53, POVOADO BUENOS AIRES, CAXIAS-MA.

ART DE LAUDO TÉCNICO: MA20180198386

Este documento encontra-se registrado no Conselho Regional de Engenharia e Agronomia do Estado do Maranhão, vinculado à Certidão nº 804634/2018, em 10/09/2018 emitida



[Handwritten signature]

Rolfe Silva Nunes
ROLFFE SILVA NUNES
ENGENHEIRO CIVIL
CREA-MA 1118215772

Certidão nº 804634/2018
11/09/2019, 14:07
Chave de Impressão: 1Dbya

O documento neste ato registrado foi emitido em 04/09/2018 e contém 6 folhas

[Handwritten signature]



[Handwritten signature]



DADOS DA OBRA

OBRA: EXECUCAO DA OBRA DE RECUPERACAO DE ESTRADA VICINAL EM REVESTIMENTO PRIMARIO

PERÍODO DE VISTORIA: 15/08/2018 À 21/08/2018

LOCALIZAÇÃO: POVOADO BUENOS AIRES, CAXIAS-MA

CONTRATANTE: JOSE NUNES DA PAZ, CPF: 557.760.863-53, POVOADO BUENOS AIRES, CAXIAS-MA.

ART DE LAUDO TÉCNICO: MA20180198386

Este documento encontra-se registrado no Conselho Regional de Engenharia e Agronomia do Estado do Maranhão, vinculado à Certidão nº 804634/2018, em 10/09/2018 emitida



Certidão nº 804634/2018
11/09/2019, 14:07
Chave de Impressão: 1Dbya

O documento neste ato registrado foi emitido em 04/09/2018 e contém 6 folhas

Rolffe Silva Nunes
ROLFFE SILVA NUNES
ENGENHEIRO CIVIL
CREA-MA 1116215772





1 IDENTIFICAÇÃO DO SOLICITANTE

O presente Laudo de Vistoria foi elaborado por solicitação do Sr. Jose Nunes da Paz.

2. FINALIDADE DO LAUDO

A finalidade deste laudo é a realização de vistoria técnica de acordo com as normas vigentes de engenharia. A obra está localizada no povoado Buenos Aires, no município de Caxias-Ma

3. DIAGNÓSTICO DA CONSTRUÇÃO

Conforme a vistoria realizada no dia 15/08/2018 foi constatado que a obra está em conformidade com as normas técnicas vigentes e não há nenhum item que abone a qualidade da construção. A obra está de acordo o que está descrito na ART MA20170143897 e na planilha orçamentária em anexo.

PLANILHA ORÇAMENTÁRIA

ITEM	DESCRIÇÃO DO ITEM	UND.	QUANT.
1	SERVIÇOS PRELIMINARES		
1.1	MOBILIZAÇÃO E DESMOBILIZAÇÃO DE PESSOAL, MÁQUINAS E EQUIPAMENTOS	UN	1,00
1.2	PLACA DE OBRA EM CHAPA DE ACO GALVANIZADO	m ²	6,00
2	TERRAPLANAGEM		
2.1	DESM. DEST. LIMPEZA ÁREAS C/ARV. DIAM. ATÉ 0,15 M	m ²	54.000,00
2.2	REGULARIZAÇÃO DO SUBLEITO	m ²	90.000,00
2.3	LIMPEZA CAMADA VEGETAL EM JAZIDA (CONST E RESTR.)	m ²	4.500,00
2.4	EXPURGO DE JAZIDA (CONST E RESTR)	m ³	900,00
3	REVESTIMENTO PRIMÁRIO		

Rolf Silva Nunes
ROLFFE SILVA NUNES
 ENGENHEIRO CIVIL
 CREA-MA 1116216772

4

Este documento encontra-se registrado no Conselho Regional de Engenharia e Agronomia do Estado do Maranhão, vinculado à Certidão nº 804634/2018, em 10/09/2018 emitida



Certidão nº 804634/2018

11/09/2019, 14:07

Chave de Impressão: 1Dbya

O documento neste ato registrado foi emitido em 04/09/2018 e contém 6 folhas





3.1	ESCAV. E CARGA DE MATER. DE JAZIDA (CONST E RESTR)	m³	25.200,00
3.2	TRANSPORTE LOCAL EM RODOV. NÃO PAV. (CONST.)	tkm	189.000,00
3.3	COMPACTAÇÃO DE ATERROS A 100% PROCTOR NORMAL	m³	25.200,00
4 RECUPERAÇÃO DE ÁREAS DEGRADADAS			
4.1	REPARAÇÃO DE DANOS FÍSICOS AO MEIO AMBIENTE	m²	6.300,00

Este documento encontra-se registrado no Conselho Regional de Engenharia e Agronomia do Estado do Maranhão, vinculado à Certidão nº 804634/2018, em 10/09/2018 emitida



Rolffe Silva Nunes

Rolffe Silva Nunes
 RG: 014327522000-8 SSP/MA
 CPF: 650.147.663-15
 Engenheiro Civil
 CREA: 111621577-2

CARTORIO SINEZIO TORRES, 2º OFÍCIO de NOTAS e PROTESTOS
 RUA SENADOR COSTA RODRIGUES 714A CENTRO CAXIAS-MA
 RECONHEÇO POR AUTENTICIDADE A FIRMA DE ROLFFE SILVA NUNES e,
 DOLIFE

CAXIAS(MA), 21 de AGOSTO de 2018

SINEZIO TORRES NETO

Valor da Autenticação R\$ 4,20 Escrevente Valor do FERC R\$ 0,10



[Handwritten signature]

Certidão nº 804634/2018
 11/09/2019, 14:07

Chave de Impressão: 1Dbya
 O documento neste ato registrado foi emitido em 04/09/2018 e contém 6 folhas

[Handwritten initials and marks]



ATESTADO DE CAPACIDADE TÉCNICA



Jose Nunes Da Paz, CPF nº 557.760.863-53, atesta para os devidos fins que a empresa **JOAO PAULO DOS REIS NETO & CIA LTDA – ME, NOME FANTASIA CONSTRUTORA NOVO MUNDO**, inscrita no CNPJ sob o nº. 21.398.119/0001-34, concluiu a **OBRA DE RECUPERACAO DE ESTRADA VICINAL EM REVESTIMENTO PRIMARIO TOTALIZANDO UMA EXTENSAO DE 18KM, no período de 13/11/2017 a 13/12/2017**, ligando a sede do município ao povoado Buenos Aires, de acordo com Anotação de Responsabilidade Técnica de número MA20170143897, no município de Caxias – Maranhão, conforme os serviços constantes na planilha orçamentária abaixo, tendo como responsável técnico o **Eng.º Civil Álvaro Vicente Batista Novais**, CREA-MA 111363913-0. Atesto ainda, que a obra foi executada de acordo com as condições contratuais, normas técnicas em vigor e em obediência ao projeto, especificações técnicas e demais elementos fornecidos pela Contratante.

OBRA: RECUPERACAO DE ESTRADA VICINAL EM REVESTIMENTO PRIMARIO:

PLANILHA ORÇAMENTÁRIA

ITEM	DESCRIÇÃO DO ITEM	UND.	QUANT.
1	SERVIÇOS PRELIMINARES		
1.1	MOBILIZAÇÃO E DESMOBILIZAÇÃO DE PESSOAL, MÁQUINAS E EQUIPAMENTOS	UN	1,00
1.2	PLACA DE OBRA EM CHAPA DE ACO GALVANIZADO	m ²	6,00
2	TERRAPLANAGEM		
2.1	DESM. DEST. LIMPEZA ÁREAS C/ARV. DIAM. ATÉ 0,15 M	m ²	54.000,00
2.2	REGULARIZAÇÃO DO SUBLEITO	m ²	90.000,00
2.3	LIMPEZA CAMADA VEGETAL EM JAZIDA (CONST E RESTR.)	m ²	4.500,00

Álvaro Vicente Batista Novais
Álvaro Vicente Batista Novais
 ENGENHEIRO CIVIL
 CREA/CONFEA: 111.363.913-0

Este documento encontra-se registrado no Conselho Regional de Engenharia e Agronomia do Estado do Maranhão, vinculado à Certidão nº 804634/2018, em 10/09/2018 emitida



Certidão nº 804634/2018
 11/09/2019, 14:07
 Chave de Impressão: 1Dbya

O documento neste ato registrado foi emitido em 04/09/2018 e contém 2 folhas

Scanned by CamScanner





2.4	EXPURGO DE JAZIDA (CONST E RESTR)	m³	900,00
3 REVESTIMENTO PRIMÁRIO			
3.1	ESCAV. E CARGA DE MATER. DE JAZIDA (CONST E RESTR)	m³	25.200,00
3.2	TRANSPORTE LOCAL EM RODOV. NÃO PAV. (CONST.)	tkm	189.000,00
3.3	COMPACTAÇÃO DE ATERROS A 100% PROCTOR NORMAL	m³	25.200,00
4 RECUPERAÇÃO DE ÁREAS DEGRADADAS			
4.1	REPARAÇÃO DE DANOS FÍSICOS AO MEIO AMBIENTE	m²	6.300,00

Este documento encontra-se registrado no Conselho Regional de Engenharia e Agronomia do Estado do Maranhão, vinculado à Certidão nº 804634/2018, em 10/09/2018 emitida

Caxias - Maranhão, 14 de dezembro de 2017.



Jose Nunes Da Paz
CPF nº 557.760.863-53

Alvaro Vicente Batista Novais
ENGENHEIRO CIVIL
CREA/CONFEA: 11136213-4

CARTÓRIO DO 4º OFÍCIO
Isaura Alencar Pinto Soares Titular
Tel. (99) 3521-4817
Rua Dr. Borello, 616 - Centro - Caxias - MA

RECONHECIMENTO DE FIRMA
Reconheço a(s) assinatura(s) de
"Jose Nunes da Paz; dou fe."

Por autenticidade Por semelhança
Caxias - MA 14/12/2017

Isaura Alencar Pinto Soares - Tabeliã
 Raimundo Coelho Soares - Substituto
 Raimundo Coelho Soares Junior - Escrevente
 Rosália Maria Alencar Soares - Escrevente



Reconheço a(s) firma(a) de:
Alvaro Vicente Batista Novais
Caxias (MA), 14/12/2017

Autenticidade Semelhança

Wanessa Ohana Lima de Amorim
Escrevente Autorizada
3º Ofício Extrajudicial
CPF: 042.115.053-00
Caxias - MA



Certidão nº 804634/2018
11/09/2019, 14:07
Chave de Impressão: 1Dbya

O documento neste ato registrado foi emitido em 04/09/2018 e contém 2 folhas

Scanned by CamScanner





Certidão de Acervo Técnico - CAT
Resolução Nº 1025 de 30 de Outubro de 2009
Resolução Nº 218 de 29 de Junho de 1973

CREA-MA

CAT COM REGISTRO DE ATESTADO

790446/2017

Atividade concluída

Conselho Regional de Engenharia e Agronomia do Maranhão

CERTIFICAMOS, em cumprimento ao disposto na Resolução nº 1.025, de 30 de outubro de 2009, do Confea, que consta dos assentamentos deste Conselho Regional de Engenharia e Agronomia do Maranhão - Crea-MA, o Acervo Técnico do profissional **ALVARO VICENTE BATISTA NOVAIS** referente à(s) Anotação(ões) de Responsabilidade Técnica - ART abaixo discriminada(s):

Profissional: **ALVARO VICENTE BATISTA NOVAIS**
Registro: **1113639130** RNP: **1113639130**
Título profissional: **ENGENHEIRO CIVIL**



Número da ART: **MA20170122208** Tipo de ART: **OBRA / SERVIÇO** Registrada em: **12/09/2017** Baixada em: **14/09/2017**
Forma de registro: **INICIAL** Participação técnica: **INDIVIDUAL**
Empresa contratada: **JOAO PAULO DOS REIS NETO & CIA LTDA - ME**

Contratante: **MILLENUM DISTRIBUIDORA DE ALIMENTOS EIRELI - ME** CPF/CNPJ: **21.575.672/0001-03**
Endereço do contratante: **TRAVESSA JERUSALÉM** Nº: **1975**
Complemento: Bairro: **NOVA CAXIAS**
Cidade: **CAXIAS** UF: **MA** CEP: **65604320**
Contrato: Celebrado em: Tipo de contratante: **PESSOA JURIDICA DE DIREITO PRIVADO**
Valor do contrato: **R\$ 251.417,96**
Ação institucional: **Outros**
Endereço da obra/serviço: **TRAVESSA JERUSALÉM** Nº: **1975**
Complemento: Bairro: **NOVA CAXIAS**
Cidade: **CAXIAS** UF: **MA** CEP: **65604320**
Data de início: **11/08/2017** Conclusão efetiva: **12/09/2017**
Finalidade: **SEM DEFINIÇÃO**
Proprietário: **MILLENUM DISTRIBUIDORA DE ALIMENTOS EIRELI - ME** CPF/CNPJ: **21.575.672/0001-03**
Atividade Técnica: **1 - ATUACAO ATIVIDADES DE A.R.T. -> #A0199 - SERVICOS AFINS E CORRELATOS EM EDIFICACOES 53 - EXECUCAO 215,25 metro quadrado;**

Observações

EXECUCAO DE OBRA DE REFORMA E AMPLIACAO DE PREDIO COMERCIAL EM UMA AREA TOTAL CONSTRUIDA DE 215,25 METROS QUADRADOS.

Informações Complementares

CERTIFICAMOS, finalmente, que se encontra vinculado à presente Certidão de Acervo Técnico – CAT, o atestado contendo 16 folha(s), expedido pelo contratante da obra/serviço, a quem cabe a responsabilidade pela veracidade e exatidão das informações nele constantes.

Certidão de Acervo Técnico nº 790446/2017
30/10/2017, 13:28
aAYc7

A Certidão de Acervo Técnico (CAT) à qual o atestado está vinculado constituirá prova da capacidade técnico-profissional da pessoa jurídica somente se o responsável técnico indicado estiver ou venha a ser integrado ao seu quadro técnico por meio de declaração entregue no momento da habilitação ou da entrega das propostas.

Certificamos que se encontra vinculado à presente CAT o atestado apresentado em cumprimento à Lei nº 8.666/93, expedido pela pessoa jurídica contratante, a quem cabe a responsabilidade pela veracidade e exatidão das informações nele constantes. É de responsabilidade deste Conselho a verificação da atividade profissional em conformidade com a Lei nº 5.194/66 e Resoluções do Conselho Federal de Engenharia e Agronomia - CONFEA.

Esta certidão perderá a validade, caso ocorra qualquer alteração posterior dos elementos cadastrais nela contidos.

Fica(m) Excluído(s), no entanto, o(s) serviço(s) cujas atribuições não competem ao(s) profissional(is) em questão.

A autenticidade desta Certidão pode ser verificada em: <https://crea-ma.sitac.com.br/publico/>, com a chave: aAYc7



ATESTADO DE CAPACIDADE TÉCNICA

MILLENIUM DISTRIBUIDORA DE ALIMENTOS EIRELI - ME, Pessoa Jurídica de Direito Privado, inscrita no CNPJ sob nº 21.575.672/0001-03, atesta para os devidos fins que a empresa **JOAO PAULO DOS REIS NETO & CIA LTDA - ME, NOME FANTASIA CONSTRUTORA NOVO MUNDO,** inscrita no CNPJ sob o nº. 21.398.119/0001-34, concluiu a **Obra de REFORMA E AMPLIAÇÃO DE PRÉDIO COMERCIAL,** no período de 11/08/2017 a 12/09/2017, prédio localizado na TV JERUSALEM, 1975, Bairro Nova Caxias, de acordo com Anotação de Responsabilidade Técnica de número **MA20170122208,** no município de Caxias - Maranhão, conforme os serviços constantes na planilha orçamentária abaixo, tendo como responsável técnico o **Eng.º Civil Álvaro Vicente Batista Novais,** CREA-MA 111363913-0. Atestamos ainda, que a obra foi executada de acordo com as condições contratuais, normas técnicas em vigor e em obediência ao projeto, especificações técnicas e demais elementos fornecidos pela Contratante.

Este documento encontra-se registrado no Conselho Regional de Engenharia e Agronomia do Maranhão, vinculado à Certidão nº 790446/2017, emitida em 30/10/2017



OBRA: REFORMA E AMPLAÇÃO DE PRÉDIO COMERCIAL:

PLANILHA ORÇAMENTÁRIA

ITEM	DESCRIÇÃO	UND	QUANT.
1	SERVIÇOS PRELIMINARES		
1.1	Placa de obra em chapa de aco galvanizado	M²	6,00
2	DEMOLIÇÕES E RETIRADAS		
2.1	Demolicao de alvenaria de tijolos furados s/reaproveitamento	M³	6,98
2.2	Retirada de portas e janelas, inclusive batentes	M²	8,40
2.3	Demolicao de forro de gesso	M²	215,25
2.4	Retirada de aparelhos sanitarios	Un	4,00
2.5	Remocao de azulejo e substrato de aderencia em argamassa	M²	28,00

MILLENIUM DISTRIBUIDORA DE ALIMENTOS EIRELI - ME.
CNPJ: 21.576.672/0001-03 IE: 12.453.939-4
Travessa Jerusalém, nº 1975- Nova Caxias- CAXIAS - MARANHÃO - FONE: (99) 8181-0520

[Handwritten signature]

[Handwritten signature]

Scanned by CamScanner

[Handwritten signature]

Certidão nº 790446/2017
30/10/2017, 13:31

Chave de impressão: aAYc7

O documento neste ato registrado foi emitido em 30/10/2017 e contém 17 folhas

[Handwritten signatures]

3 ALVENARIAS E PAINÉIS			
3.1	Parede de bloco de gesso (50 x 65cm) - fornecimento e execução	M ²	132,80
3.2	Alvenaria de vedação de blocos cerâmicos furados na horizontal de 9x14x19cm (espessura 9cm) de paredes com área líquida menor que 6m ² com vãos e argamassa de assentamento com preparo manual. Af_06/2014	M ²	535,50
4 SUPERESTRUTURA E COBERTURA			
4.1	Montagem e desmontagem de fôrma de pilares retangulares e estruturas similares com área média das seções maior que 0,25 m ² , pé-direito simples, em madeira serrada, 1 utilização. Af_12/2015	m ²	14,72
4.2	Montagem e desmontagem de fôrma de viga, escoramento metálico, pé-direito simples, em chapa de madeira resinada, 4 utilizações. Af_12/2015	m ²	44,57
4.3	Armação de pilar ou viga de uma estrutura convencional de concreto armado em uma edificação térrea ou sobrado utilizando aço ca-50	KG	1.870,00
4.4	LAJE PRE-MOLDADA P/PISO, SOBRECARGA 200KG/M2, VAOS ATE 3,50M/E=8CM, C/LAJOTAS E CAP.C/CONC FCK=20MPA, 4CM, INTER-EIXO 38CM, C/ESCORAMENTO (REAPR.3X) E FERRAGEM NEGATIVA	m ²	215,25
4.5	Concreto fck = 25mpa, traço 1:2,3:2,7 (cimento/ areia média/ brita 1) - preparo mecânico com betoneira 400 l. Af_07/2016	m ³	37,40
4.6	Lancamento/aplicacao manual de concreto em fundacoes	m ³	37,40
4.7	FABRICAÇÃO E INSTALAÇÃO DE ESTRUTURA PONTALETADA DE MADEIRA NÃO APARELHADA PARA TELHADOS COM ATÉ 2 ÁGUAS E PARA TELHA CERÂMICA OU DE CONCRETO, INCLUSO TRANSPORTE VERTICAL	m ²	215,25
4.8	TELHAMENTO COM TELHA CERÂMICA CAPA-CANAL, TIPO COLONIAL, COM MAIS DE 2 ÁGUAS, INCLUSO TRANSPORTE VERTICAL	m ²	215,25
5 REVESTIMENTO DE TETOS E PAREDES			
5.1	Chapisco aplicado em alvenaria (sem presença de vãos) e estruturas de concreto de fachada, com colher de pedreiro. Argamassa traço 1:3 com preparo manual. Af_06/2014	m ²	1.071,00

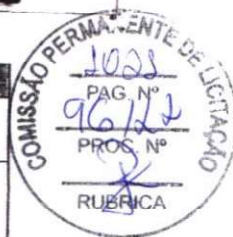

Este documento encontra-se registrado no Conselho Regional de Engenharia e Agronomia do Maranhão, vinculado à Certidão nº 790446/2017, emitida em 30/10/2017



Certidão nº 790446/2017
30/10/2017, 13:31

Chave de Impressão: eAYc7

O documento neste ato registrado foi emitido em 30/10/2017 e contém 17 folhas

MILLENIUM DISTRIBUIDORA DE ALIMENTOS EIRELI - ME.
CNPJ: 21.575.672/0001-03 IE: 12.453.939-4
Travessa Jerusalém, nº 1975- Nova Caxias- CAXIAS - MARANHÃO - FONE: (99) 98181-0520

Scanned by CamScanner



MILLENIO DISTRIBUIDORA
Distribuindo com Qualidade
fone: (99) 8166-1122

*Alimentos, Bebidas e Condimentos
Produtos de Higienização
Material de Limpeza
Material de Manutenção e Reparação
Material de Apoio
Material de Escritório*

5.2	Emboço, para recebimento de cerâmica, em argamassa traço 1:2:8, preparo manual, aplicado manualmente em faces internas de paredes, para ambiente com área menor que 5m ² , espessura de 20mm, com execução de taliscas. Af_06/2014	m ²	1.071,00
5.3	Reboco especial de parede 2cm com argamassa traço t1 - 1:3 (cimento / areia)	m ²	1.071,00
5.4	Revestimento cerâmico para piso ou parede, 30 x 40 cm, linha antártida white, portobello ou similar, aplicado com argamassa industrializada ac-ii, rejuntado, exclusive regularização de base ou emboço	m ²	85,00
5.5	Forro de gesso acartonado removível, cor branco, placa 1243 x 618mm, gessolyne gypsum ou similar - fornecimento e aplicação	m ²	215,25
6 PAVIMENTAÇÃO			
6.1	(composição representativa) do serviço de contrapiso em argamassa traço 1:4 (cim e areia), em betoneira 400 l, espessura 3 cm áreas secas e 3 cm áreas molhadas, para edificação habitacional multifamiliar (prédio). Af_11/2014	m ²	215,25
6.2	Revestimento cerâmico para piso com placas tipo porcelanato de dimensões 60x60 cm aplicada em ambientes de área menor que 5 m ² . Af_06/2014	m ²	215,25
7 ESQUADRIAS, PEITORIS E FERRAGENS			
7.1	Janela de alumínio maxim-ar, fixação com argamassa, com vidros, padronizada. Af_07/2016	m ²	7,20
7.2	Kit de porta de madeira para verniz, semi-oca (leve ou média), padrão médio, 80x210cm, espessura de 3,5cm, itens inclusos: dobradiças, montagem e instalação do batente, sem fechadura - fornecimento e instalação. Af_08/2015	UN	7,00
8 INSTALAÇÕES ELÉTRICAS			
8.1	Rasgo em alvenaria para eletrodutos com diâmetros menores ou iguais a 40 mm. Af_05/2015	M	54,00
8.2	Eletroduto flexível corrugado, pvc, dn 25 mm (3/4"), para circuitos terminais, instalado em forro - fornecimento e instalação. Af_12/2015	M	54,00



Este documento encontra-se registrado no Conselho Regional de Engenharia e Agronomia do Maranhão, vinculado à Certidão nº 790446/2017, emitida em 30/10/2017



Certidão nº 790446/2017
30/10/2017, 13:31
Chave de Impressão: aAYc7

O documento neste ato registrado foi emitido em 30/10/2017 e contém 17 folhas

MILLENIO DISTRIBUIDORA DE ALIMENTOS EIRELI - ME.
CNPJ: 21.575.672/0001-03 IE: 12.453.939-4
Travessa Jerusalém, nº 1975- Nova Caxias- CAXIAS - MARANHÃO - FONE: (99) 98181-0520

Scanned by CamScanner



8.3	Cabo de cobre flexível isolado, 2,5 mm ² , anti-chama 450/750 v, para circuitos terminais - fornecimento e instalação. Af_12/2015	M	162,00
8.4	Cabo de cobre flexível isolado, 4 mm ² , anti-chama 450/750 v, para circuitos terminais - fornecimento e instalação. Af_12/2015	M	32,00
8.5	Cabo de cobre flexível isolado, 10 mm ² , anti-chama 450/750 v, para circuitos terminais - fornecimento e instalação. Af_12/2015	M	18,00
8.6	Disjuntor termomagnético monopolar padrão nema (americano) 10 a 30a 240v, fornecimento e instalação	UN	4,00
8.7	Interruptor simples (1 módulo), 10a/250v, incluindo suporte e placa - fornecimento e instalação. Af_12/2015	UN	8,00
8.8	Tomada 2p + t, abnt, de embutir, 20 a, com placa em pvc	un	24,00
8.9	Quadro de distribuição de energia de embutir, em chapa metálica, para 24 disjuntores termomagnéticos monopolares, com barramento trifásico e neutro, fornecimento e instalação	UN	1,00
8.10	Luminária tipo calha, de sobrepor, com reator de partida rápida e lâmpada fluorescente 2x40w, completa, fornecimento e instalação	UN	24,00
9	INSTALAÇÕES HIDROSANITÁRIAS		
9.1	Ponto de consumo terminal de água fria (subramal) com tubulação de pvc, dn 25 mm, instalado em ramal de água, inclusive rasgo e chumbamento em alvenaria. Af_12/2014	UN	8,00
9.2	(composição representativa) do serviço de instalação tubos de pvc, soldável, água fria, dn 32 mm (instalado em ramal, sub-ramal, ramal de distribuição ou prumada), inclusive conexões, cortes e fixações, para prédios. Af_10/2015	M	18,00
9.3	Registro de gaveta bruto, latão, roscável, 3/4", com acabamento e canopla cromados. Fornecido e instalado em ramal de água. Af_12/2014	UN	2,00

Este documento encontra-se registrado no Conselho Regional de Engenharia e Agronomia do Maranhão, vinculado à Certidão nº 790446/2017, emitida em 30/10/2017



Certidão nº 790446/2017

30/10/2017, 13:31

Chave de Impressão: aAYc7

O documento neste ato registrado foi emitido em 30/10/2017 e contém 17 folhas

MILLENIUM DISTRIBUIDORA DE ALIMENTOS EIRELI - ME.
 CNPJ: 21.575.672/0001-03 IE: 12.453.939-4
 Travessa Jerusalém, nº 1975- Nova Caxias- CAXIAS - MARANHÃO - FONE: (99) 98181-0520

Scanned by CamScanner



9.4	(composição representativa) do serviço de instalação de tubo de pvc, série normal, esgoto predial, dn 50 mm (instalado em ramal de descarga ou ramal de esgoto sanitário), inclusive conexões, cortes e fixações para, prédios. Af_10/2015	M	20,00
9.5	Caixa sifonada, pvc, dn 100 x 100 x 50 mm, junta elástica, fornecida e instalada em ramal de descarga ou em ramal de esgoto sanitário. Af_12/2014	UN	2,00
10	PINTURAS		
10.1	Aplicação e lixamento de massa látex em paredes, duas demãos. Af_06/2014	m ²	1.071,00
10.2	Aplicação manual de pintura com tinta látex acrílica em paredes, duas demãos. Af_06/2014	m ²	1.071,00
10.3	Aplicação e lixamento de massa látex em teto, uma demão. Af_06/2014	m ²	215,25
10.4	Aplicação manual de pintura com tinta látex acrílica em teto, duas demãos. Af_06/2014	m ²	215,25
10.5	Pintura esmalte acetinado para madeira, duas demãos, sobre fundo nivelador branco	m ²	40,32
11	LOUÇAS E METAIS SANITÁRIOS		
11.1	Vaso sanitário sifonado com caixa acoplada louça branca, incluso engate flexível em plástico branco, 1/2 x 40cm - fornecimento e instalação. Af_12/2013	UN	2,00
11.2	Lavatório louça de canto (deca-izy, ref l-10117 ou similar) sem coluna, c/ sifão cromado, válvula cromada, engate cromado, exclusive torneira	un	2,00
11.3	Lavatório louça (deca-ravena ref l-91) sem coluna, c/sifão cromado(deca ref 1190), válvula cromada (deca ref1600), conj. De fixação (deca ref sp7), torneira metal (deca 1190 c-40), engate cromado, ou similares	un	2,00
11.4	Chuveiro elétrico comum corpo plástico tipo ducha, fornecimento e instalação	UN	2,00
12	SERVIÇOS COMPLEMENTARES		
12.1	Limpeza final da obra	m ²	215,25

Este documento encontra-se registrado no Conselho Regional de Engenharia e Agronomia do Maranhão, vinculado à Certidão nº 790446/2017, emitida em 30/10/2017



Certidão nº 790446/2017

30/10/2017, 13:31

Chave de Impressão: aAYc7

O documento neste ato registrado foi emitido em 30/10/2017 e contém 17 folhas

MILLENIUM DISTRIBUIDORA DE ALIMENTOS EIRELI - ME.

CNPJ: 21.575.672/0001-03 IE: 12.453.939-4

Travessa Jerusalém, nº 1975- Nova Caxias- CAXIAS - MARANHÃO - FONE: (99) 98181-0520

Scanned by CamScanner

Conselho Regional de Engenharia e Agronomia do Maranhão

Rua 28 de Julho, nº 214, Centro, São Luis/MA

Tel: + 55 (98) 2106-8300 Fax: + 55 (98) 2106-8300 E-mail: faleconosco@creama.org.br



Impresso em: 30/10/2017, às 13:31.

MILLENIUM
DISTRIBUIDORA
Distribuindo com Qualidade
fone: (99) 8166-1122

COMISSÃO PERMANENTE DE LICITAÇÃO
1025
PAG. Nº 96/27
PROC. Nº
RUBRICA

Caxias – Maranhão, 13 de setembro de 2017.



Jose Hilton dos Santos Barros
EMPRESARIA
RG: 452190 SSP-PI E CPF: 665.946.777-72

Alvaro Vicente Batista Novais
Engenheiro Civil
CREA: 1113639130

CARTÓRIO DO 1º OFÍCIO
Isaura Alencar Pinco Soares Tisdler
Tribunal de Justiça do Maranhão
Reconhecimento de Firma
000029188510
Rua Dr. Burle Marx, 115 - Caxias - MA

RECONHECIMENTO DE FIRMA
do(a) Sr(a) Jose Hilton dos Santos Barros, dou x
em data de 13/09/2017
Com a(s) Raimundo Coelho Soares
Isaura Alencar Pinco Soares Tisdler
Tel. (99) 3521-4817
Rua Dr. Burle Marx, 115 - Caxias - MA
 Isaura Alencar Pinco Soares Tisdler
 Raimundo Coelho Soares Junior - Escrevente
 Rosália Maria Alencar Soares - Escrevente

Reconhecimento de Firma
000029116526

Reconheço a(s) firma(a) de:
Alvaro Vicente Batista Novais, dou x
Caxias (MA), 13/09/2017
 Autenticidade Semelhança

Francisco Wagner Oliveira de Sousa
CPF: 024.719.022-75
Caxias - MA

Este documento encontra-se registrado no Conselho Regional de Engenharia e Agronomia do Maranhão, vinculado a Certidão nº 790446/2017, emitida em 30/10/2017

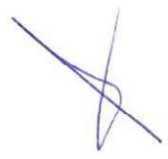

MILLENIUM DISTRIBUIDORA DE ALIMENTOS EIRELI – ME.
CNPJ: 21.575.672/0001-03 IE: 12.453.939-4
Travessa Jerusalém, nº 1975- Nova Caxias- CAXIAS – MARANHÃO – FONE: (99) 98181-0520

Scanned by CamScanner

Certidão nº 790446/2017
30/10/2017, 13:31
Chave de Impressão: aAYc7

O documento neste ato registrado foi emitido em 30/10/2017 e contém 17 folhas

Handwritten marks and numbers: A, B, 76

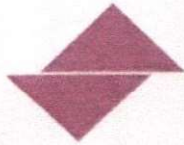

Norte Sul
ENGENHARIA EIRELI



LAUDO TÉCNICO DE VISTORIA

REFORMA E AMPLIAÇÃO DE PRÉDIO LOCALIZADO NA TRAVESSA JERUSALÉM,
BAIRRO NOVA CAXIAS, CAXIAS-MA

Este documento encontra-se registrado no Conselho Regional de Engenharia e Agronomia do Maranhão, vinculado à Certidão nº 790446/2017, emitida em 30/10/2017



[Handwritten signature]

OUTUBRO/2017

NORTE SUL ENGENHARIA EIRELI - ME
CNPJ: 27.050.261/0001-72. RUA GODOFREDO VIANA, 200 BAIRRO: TREZIDELA
Caxias-MA, CEP: 65.608-480
099 9 8186-2623/099 3521-3714

Página 1

Certidão nº 790446/2017
30/10/2017, 13:31

Chave de Impressão: eAYc7

O documento neste ato registrado foi emitido em 30/10/2017 e contém 17 folhas

[Handwritten signature]

[Handwritten signatures]

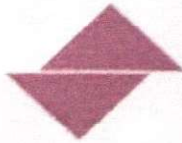

Norte Sul
ENGENHARIA EIRELI



LAUDO TÉCNICO DE VISTORIA

REFORMA E AMPLIAÇÃO DE PRÉDIO LOCALIZADO NA TRAVESSA JERUSALÉM,
BAIRRO NOVA CAXIAS, CAXIAS-MA

Este documento encontra-se registrado no Conselho Regional de Engenharia e Agronomia do Maranhão, vinculado à Certidão nº 790446/2017, emitida em 30/10/2017



[Handwritten signature]

[Handwritten signature]

Certidão nº 790446/2017
30/10/2017, 13:31

Chave de Impressão: aAYc7

O documento neste ato registrado foi emitido em 30/10/2017 e contém 17 folhas

OUTUBRO/2017

NORTE SUL ENGENHARIA EIRELI - ME
CNPJ: 27.050.261/0001-72. RUA GODOFREDO VIANA, 200 BAIRRO: TREZIDELA
Caxias-MA, CEP: 65.608-480
099 9 8186-2623/099 3521-3714

Página 1

[Handwritten signature]

[Handwritten signatures]



Norte Sul
ENGENHARIA EIRELI



ÍNDICE

- 1. IDENTIFICAÇÃO DO SOLICITANTE
- 2. FINALIDADE DO LAUDO
- 3. DIAGNÓSTICO DA CONSTRUÇÃO

Este documento encontra-se registrado no Conselho Regional de Engenharia e Agronomia do Maranhão, vinculado à Certidão nº 790446/2017, emitida em 30/10/2017



Paulo Rennan Cordeiro de Oliveira
CREA / CONFEA 1915421101

Certidão nº 790446/2017
30/10/2017, 13:31
Chave de Impressão: aAYc7

O documento neste ato registrado foi emitido em 30/10/2017 e contém 17 folhas

NORTE SUL ENGENHARIA EIRELI - ME
CNPJ: 27.050.261/0001-72. RUA GODOFREDO VIANA, 200 BAIRRO: TREZIDELA
Caxias-MA, CEP: 65.608-480
099 9 8186-2623/099 3521-3714

Página 2



Norte Sul

ENGENHARIA EIRELI



DADOS DA OBRA

OBRA: REFORMA E AMPLIAÇÃO DE PRÉDIO COMERCIAL

PERÍODO DE VISTORIA: 24/10/2017 À 26/10/2017

LOCALIZAÇÃO: TRAVESSA JERUSALÉM, BAIRRO: NOVA CAXIAS, CIDADE: CAXIAS-MA

CONTRATANTE: MILLENIUM DISTRIBUIDORA DE ALIMENTOS EIRELI – ME; CNPJ: 21.575.672/0001-03, LOCALIZADO NA TRAVESSA JERUSALÉM, BAIRRO: NOVA CAXIAS, CIDADE: CAXIAS-MA.

ART DE LAUDO TÉCNICO: MA2017013233

Este documento encontra-se registrado no Conselho Regional de Engenharia e Agronomia do Maranhão, vinculado à Certidão nº 790446/2017, emitida em 30/10/2017



Paulo Rennan Cordeiro de Oliveira
CREA / CONFEA 191542110

Certidão nº 790446/2017
30/10/2017, 13:31
Chave de Impressão: aAYc7

O documento neste ato registrado foi emitido em 30/10/2017 e contém 17 folhas

NORTE SUL ENGENHARIA EIRELI - ME
CNPJ: 27.050.261/0001-72. RUA GODOFREDO VIANA, 200 BAIRRO: TREZIDELA
Caxias-MA, CEP: 65.608-480
099 9 8186-2623/099 3521-3714



1 IDENTIFICAÇÃO DO SOLICITANTE

O presente Laudo de Vistoria foi elaborado por solicitação da empresa Millenium Distribuidora de Alimentos EIRELI - ME.

2. FINALIDADE DO LAUDO

A finalidade deste laudo é a realização de vistoria técnica de acordo com as normas vigentes de engenharia. A obra está localizada na Travessa Jerusalém, Nova Caxias, Caxias-MA.

3. DIAGNÓSTICO DA CONSTRUÇÃO

Conforme a vistoria realizada no dia 24/10/2017 foi constatado que a construção está em conformidade com as normas técnicas vigentes e não há nenhum item que abone a qualidade da construção. A obra está de acordo o que está descrito na ART MA20170122208 e na planilha orçamentária em anexo.

PLANILHA ORÇAMENTÁRIA

ITEM	DESCRIÇÃO	UND	QUANT.
1	SERVIÇOS PRELIMINARES		
1.1	Placa de obra em chapa de aço galvanizado	M ²	6,00
2	DEMOLIÇÕES E RETIRADAS		
2.1	Demolicao de alvenaria de tijolos furados s/reaproveitamento	M ³	6,98
2.2	Retirada de portas e janelas, inclusive batentes	M ²	8,40
2.3	Demolicao de forro de gesso	M ²	215,25
2.4	Retirada de aparelhos sanitarios	Un	4,00
2.5	Remocao de azulejo e substrato de aderencia em argamassa	M ²	28,00
3	ALVENARIAS E PAINÉIS		
3.1	Parede de bloco de gesso (50 x 65cm) - fornecimento e execução	M ²	132,80

Paulo Rennan Cordeiro de Oliveira
 CREA / CONFEA 1915421101

NORTE SUL ENGENHARIA EIRELI - ME
 CNPJ: 27.050.261/0001-72. RUA GODOFREDO VIANA, 200 BAIRRO: TREZIDELA
 Caxias-MA, CEP: 65.608-480
 099 9 8186-2623/099 3521-3714

Página 4

Este documento encontra-se registrado no Conselho Regional de Engenharia e Agronomia do Maranhão, vinculado à Certidão nº 790446/2017, emitida em 30/10/2017



Certidão nº 790446/2017
 30/10/2017, 13:31

Chave de impressão: aAYc7

O documento neste ato registrado foi emitido em 30/10/2017 e contém 17 folhas



3.2	Alvenaria de vedação de blocos cerâmicos furados na horizontal de 9x14x19cm (espessura 9cm) de paredes com área líquida menor que 6m ² com vãos e argamassa de assentamento com preparo manual. Af_06/2014	M ²	535,50
4 SUPERESTRUTURA E COBERTURA			
4.1	Montagem e desmontagem de fôrma de pilares retangulares e estruturas similares com área média das seções maior que 0,25 m ² , pé-direito simples, em madeira serrada, 1 utilização. Af_12/2015	m ²	14,72
4.2	Montagem e desmontagem de fôrma de viga, escoramento metálico, pé-direito simples, em chapa de madeira resinada, 4 utilizações. Af_12/2015	m ²	44,57
4.3	Armação de pilar ou viga de uma estrutura convencional de concreto armado em uma edificação térrea ou sobrado utilizando aço ca-50	KG	1.870,00
4.4	LAJE PRE-MOLDADA P/PISO, SOBRECARGA 200KG/M2, VAOS ATE 3,50M/E=8CM, C/LAJOTAS E CAP.C/CONC FCK=20MPA, 4CM, INTER-EIXO 38CM, C/ESCORAMENTO (REAPR.3X) E FERRAGEM NEGATIVA	m ²	215,25
4.5	Concreto fck = 25mpa, traço 1:2,3:2,7 (cimento/ areia média/ brita 1) - preparo mecânico com betoneira 400 l. Af_07/2016	m ³	37,40
4.6	Lancamento/aplicacao manual de concreto em fundacoes	m ³	37,40
4.7	FABRICAÇÃO E INSTALAÇÃO DE ESTRUTURA PONTALETADA DE MADEIRA NÃO APARELHADA PARA TELHADOS COM ATÉ 2 ÁGUAS E PARA TELHA CERÂMICA OU DE CONCRETO, INCLUSO TRANSPORTE VERTICAL	m ²	215,25
4.8	TELHAMENTO COM TELHA CERÂMICA CAPA-CANAL, TIPO COLONIAL, COM MAIS DE 2 ÁGUAS, INCLUSO TRANSPORTE VERTICAL	m ²	215,25
5 REVESTIMENTO DE TETOS E PAREDES			
5.1	Chapisco aplicado em alvenaria (sem presença de vãos) e estruturas de concreto de fachada, com colher de pedreiro. Argamassa traço 1:3 com preparo manual. Af_06/2014	m ²	1.071,00

NORTE SUL ENGENHARIA EIRELI - ME
 CNPJ: 27.050.261/0001-72. RUA GODOFREDO VIANA, 200 BAIRRO: TREZIDELA
 Caxias-MA, CEP: 65.608-480
 099 9 8186-2623/099 3521-3714

Página 5

Este documento encontra-se registrado no Conselho Regional de Engenharia e Agronomia do Maranhão, vinculado à Certidão nº 790446/2017, emitida em 30/10/2017



Paulo Rennan Cordeiro de Oliveira
 CREA / CONFEA 1915421

Certidão nº 790446/2017
 30/10/2017, 13:31

Chave de Impressão: aAYc7

O documento neste ato registrado foi emitido em 30/10/2017 e contém 17 folhas



5.2	Emboço, para recebimento de cerâmica, em argamassa traço 1:2:8, preparo manual, aplicado manualmente em faces internas de paredes, para ambiente com área menor que 5m ² , espessura de 20mm, com execução de taliscas. Af_06/2014	m ²	1.071,00
5.3	Reboco especial de parede 2cm com argamassa traço t1 - 1:3 (cimento / areia)	m ²	1.071,00
5.4	Revestimento cerâmico para piso ou parede, 30 x 40 cm, linha antártida white, portobello ou similar, aplicado com argamassa industrializada ac-ii, rejuntado, exclusive regularização de base ou emboço	m ²	85,00
5.5	Forro de gesso acartonado removível, cor branco, placa 1243 x 618mm, gessolyne gypsum ou similar - fornecimento e aplicação	m ²	215,25
6	PAVIMENTAÇÃO		
6.1	(composição representativa) do serviço de contrapiso em argamassa traço 1:4 (cim e areia), em betoneira 400 l, espessura 3 cm áreas secas e 3 cm áreas molhadas, para edificação habitacional multifamiliar (prédio). Af_11/2014	m ²	215,25
6.2	Revestimento cerâmico para piso com placas tipo porcelanato de dimensões 60x60 cm aplicada em ambientes de área menor que 5 m ² . Af_06/2014	m ²	215,25
7	ESQUADRIAS, PEITORIS E FERRAGENS		
7.1	Janela de alumínio maxim-ar, fixação com argamassa, com vidros, padronizada. Af_07/2016	m ²	7,20
7.2	Kit de porta de madeira para verniz, semi-oca (leve ou média), padrão médio, 80x210cm, espessura de 3,5cm, itens inclusos: dobradiças, montagem e instalação do batente, sem fechadura - fornecimento e instalação. Af_08/2015	UN	7,00
8	INSTALAÇÕES ELÉTRICAS		
8.1	Rasgo em alvenaria para eletrodutos com diâmetros menores ou iguais a 40 mm. Af_05/2015	M	54,00

Este documento encontra-se registrado no Conselho Regional de Engenharia e Agronomia do Maranhão, vinculado à Certidão nº 790446/2017, emitida em 30/10/2017



Paulo Rennan Cordeiro de Oliveira
CREA / CONFEA 1915421101

Certidão nº 790446/2017
30/10/2017, 13:31

Chave de Impressão: aAYc7

O documento neste ato registrado foi emitido em 30/10/2017 e contém 17 folhas

NORTE SUL ENGENHARIA EIRELI - ME
CNPJ: 27.050.261/0001-72. RUA GODOFREDO VIANA, 200 BAIRRO: TREZIDELA
Caxias-MA, CEP: 65.608-480
099 9 8186-2623/099 3521-3714

Página 6



8.2	Eletroduto flexível corrugado, pvc, dn 25 mm (3/4"), para circuitos terminais, instalado em forro - fornecimento e instalação. Af_12/2015	M	54,00
8.3	Cabo de cobre flexível isolado, 2,5 mm ² , anti-chama 450/750 v, para circuitos terminais - fornecimento e instalação. Af_12/2015	M	162,00
8.4	Cabo de cobre flexível isolado, 4 mm ² , anti-chama 450/750 v, para circuitos terminais - fornecimento e instalação. Af_12/2015	M	32,00
8.5	Cabo de cobre flexível isolado, 10 mm ² , anti-chama 450/750 v, para circuitos terminais - fornecimento e instalação. Af_12/2015	M	18,00
8.6	Disjuntor termomagnético monopolar padrão nema (americano) 10 a 30a 240v, fornecimento e instalação	UN	4,00
8.7	Interruptor simples (1 módulo), 10a/250v, incluindo suporte e placa - fornecimento e instalação. Af_12/2015	UN	8,00
8.8	Tomada 2p + t, abnt, de embutir, 20 a, com placa em pvc	un	24,00
8.9	Quadro de distribuição de energia de embutir, em chapa metálica, para 24 disjuntores termomagnéticos monopólares, com barramento trifásico e neutro, fornecimento e instalação	UN	1,00
8.10	Luminária tipo calha, de sobrepor, com reator de partida rápida e lâmpada fluorescente 2x40w, completa, fornecimento e instalação	UN	24,00
9	INSTALAÇÕES HIDROSANITÁRIAS		
9.1	Ponto de consumo terminal de água fria (subramal) com tubulação de pvc, dn 25 mm, instalado em ramal de água, inclusive rasgo e chumbamento em alvenaria. Af_12/2014	UN	8,00
9.2	(composição representativa) do serviço de instalação tubos de pvc, soldável, água fria, dn 32 mm (instalado em ramal, sub-ramal, ramal de distribuição ou prumada), inclusive conexões, cortes e fixações, para prédios. Af_10/2015	M	18,00

Paulo Rennan Cordeiro de Oliveira
CREA / CONFEA 191542110

Este documento encontra-se registrado no Conselho Regional de Engenharia e Agronomia do Maranhão, vinculado à Certidão nº 790446/2017, emitida em 30/10/2017



Certidão nº 790446/2017
30/10/2017, 13:31

Chave de impressão: eAYc7

O documento neste ato registrado foi emitido em 30/10/2017 e contém 17 folhas

NORTE SUL ENGENHARIA EIRELI - ME
CNPJ: 27.050.261/0001-72. RUA GODOFREDO VIANA, 200 BAIRRO: TREZIDELA
Caxias-MA, CEP: 65.608-480
099 9 8186-2623/099 3521-3714

Página 7

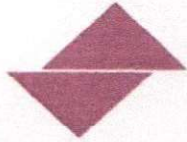

9.3	Registro de gaveta bruto, latão, roscável, 3/4", com acabamento e canopla cromados. Fornecido e instalado em ramal de água. Af_12/2014	UN	2,00
9.4	(composição representativa) do serviço de instalação de tubo de pvc, série normal, esgoto predial, dn 50 mm (instalado em ramal de descarga ou ramal de esgoto sanitário), inclusive conexões, cortes e fixações para prédios. Af_10/2015	M	20,00
9.5	Caixa sifonada, pvc, dn 100 x 100 x 50 mm, junta elástica, fornecida e instalada em ramal de descarga ou em ramal de esgoto sanitário. Af_12/2014	UN	2,00
10	PINTURAS		
10.1	Aplicação e lixamento de massa látex em paredes, duas demãos. Af_06/2014	m ²	1.071,00
10.2	Aplicação manual de pintura com tinta látex acrílica em paredes, duas demãos. Af_06/2014	m ²	1.071,00
10.3	Aplicação e lixamento de massa látex em teto, uma demão. Af_06/2014	m ²	215,25
10.4	Aplicação manual de pintura com tinta látex acrílica em teto, duas demãos. Af_06/2014	m ²	215,25
10.5	Pintura esmalte acetinado para madeira, duas demãos, sobre fundo nivelador branco	m ²	40,32
11	LOUÇAS E METAIS SANITÁRIOS		
11.1	Vaso sanitário sifonado com caixa acoplada louça branca, incluso engate flexível em plástico branco, 1/2 x 40cm - fornecimento e instalação. Af_12/2013	UN	2,00
11.2	Lavatório louça de canto (deca-izy, ref I-10117 ou similar) sem coluna, c/ sifão cromado, válvula cromada, engate cromado, exclusive torneira	un	2,00
11.3	Lavatório louça (deca-ravena ref I-91) sem coluna, c/sifão cromado(deca ref 1190), válvula cromada (deca ref1600), conj. De fixação (deca ref sp7), torneira metal (deca 1190 c-40), engate cromado, ou similares	un	2,00
11.4	Chuveiro elétrico comum corpo plástico tipo ducha,	UN	2,00

Este documento encontra-se registrado no Conselho Regional de Engenharia e Agronomia do Maranhão, vinculado à Certidão nº 790446/2017, emitida em 30/10/2017



Paulo Rennan Cordeiro de Oliveira
CREA / CONFEA 19154211F

Certidão nº 790446/2017
30/10/2017, 13:31
Chave de Impressão: aAYc7

O documento neste ato registrado foi emitido em 30/10/2017 e contém 17 folhas

NORTE SUL ENGENHARIA EIRELI - ME
CNPJ: 27.050.261/0001-72. RUA GODOFREDO VIANA, 200 BAIRRO: TREZIDELA
Caxias-MA, CEP: 65.608-480
099 9 8186-2623/099 3521-3714



Norte Sul

ENGENHARIA EIRELI



	fornecimento e instalacao		
12	SERVIÇOS COMPLEMENTARES		
12.1	Limpeza final da obra	m ²	215,25

Paulo Rennan Cordeiro de Oliveira

Paulo Rennan Cordeiro de Oliveira
 RG: 2.977.300 SSP- PI
 CPF: 021.338.003-01
 Engenheiro Civil
 CREA: 191542110-1

27.050.261/0001-72
NORTE SUL ENGENHARIA EIRELI - ME
 RUA GODOFREDO VIANA, BAIRRO
 TREZIDELA, 200 – CEP: 65.608-480
CAXIAS - MARANHÃO



Sinezio Torres
 SINEZIO TORRES
 2º OFÍCIO
 Caxias - MA

CARTORIO SINEZIO TORRES, 2º OFÍCIO de NOTAS e PROTESTOS
 RUA SENADOR COSTA RODRIGUES 714A CENTRO CAXIAS-MA
 RECONHEÇO POR AUTENTICIDADE A FIRMA DE PAULO RENNAN CORDEIRO DE
 OLIVEIRA e, DOU FE

CAXIAS(MA), 26 de OUTUBRO de 2017

Sinezio Torres Neto
 SINEZIO TORRES NETO

Valor da Autenticação R\$ 4,20 Escrevente Valor do FERC R\$ 0,10

Este documento encontra-se registrado no Conselho Regional de Engenharia e Agronomia do Maranhão, vinculado à Certidão nº 790446/2017, emitida em 30/10/2017



Certidão nº 790446/2017
 30/10/2017, 13:31

Chave de Impressão: eAYc7

O documento neste ato registrado foi emitido em 30/10/2017 e contém 17 folhas

NORTE SUL ENGENHARIA EIRELI - ME
 CNPJ: 27.050.261/0001-72. RUA GODOFREDO VIANA, 200 BAIRRO: TREZIDELA
 Caxias-MA, CEP: 65.608-480
 099 9 8186-2623/099 3521-3714

Página 9



Ministério da Economia
Secretaria Especial de Desburocratização, Gestão e Governo Digital
Secretaria de Gestão

Sistema de Cadastramento Unificado de Fornecedores - SICAF

Certificado de Registro Cadastral - CRC

(Emissão conforme art. 17 da Instrução Normativa nº 03, de 26 abril de 2018)

CNPJ: 21.398.119/0001-34
Razão Social: DOMINIOS CONSTRUÇOES E SERVICOS LTDA

Atividade Econômica Principal:
4120-4/00 - CONSTRUÇÃO DE EDIFÍCIOS

Endereço:
RUA ALMIR SILVA, 1426 - ALTAMIRA - Barra do Corda / Maranhão

[Assinaturas manuscritas]

Observações:

A veracidade das informações poderá ser verificada no endereço www.comprasgovernamentais.gov.br.
Este certificado não substitui os documentos enumerados nos artigos 28 a 31 da Lei nº 8.666, de 1993.



CERTIDÃO SIMPLIFICADA

Sistema Nacional de Registro de Empresas Mercantis - SINREM

Certificamos que as informações abaixo constam dos documentos arquivados nesta Junta Comercial e são vigentes na data da sua expedição.

Nome Empresarial: DOMINIOS CONSTRUÇOES E SERVICOS LTDA			Protocolo: MAC2202277972	
Natureza Jurídica: Sociedade Empresária Limitada				
NIRE (Sede) 21200882845	CNPJ 21.398.119/0001-34	Data de Ato Constitutivo 12/11/2014	Início de Atividade 12/11/2014	
Endereço Completo Rua ALMIR SILVA, Nº 1426, ALTAMIRA - Barra do Corda/MA - CEP 65950-000				
Objeto Social 41.20-4-00 - CONSTRUCAO DE EDIFICIOS 85.99-6-04 - TREINAMENTO EM DESENVOLVIMENTO PROFISSIONAL E GERENCIAL 42.11-1-01 - CONSTRUCAO DE RODOVIAS E FERROVIAS 42.13-8-00 - OBRAS DE URBANIZACAO - RUAS, PRACAS E CALCADAS 43.30-4-02 - INSTALACAO DE PORTAS, JANELAS, TETOS, DIVISORIAS E ARMARIOS EMBUTIDOS DE QUALQUER MATERIAL 43.30-4-03 - OBRAS DE ACABAMENTO EM GESSO E ESTUQUE 42.99-5-01 - CONSTRUCAO DE INSTALACOES ESPORTIVAS E RECREATIVAS 43.13-4-00 - OBRAS DE TERRAPLENAGEM 43.99-1-05 - PERFURACAO E CONSTRUCAO DE POCOS DE AGUA 47.44-0-99 - COMERCIO VAREJISTA DE MATERIAIS DE CONSTRUCAO EM GERAL 77.32-2-01 - ALUGUEL DE MAQUINAS E EQUIPAMENTOS PARA CONSTRUCAO SEM OPERADOR, EXCETO ANDAIMES 38.11-4-00 - COLETA DE RESIDUOS NAO-PERIGOSOS 49.23-0-02 - SERVICIO DE TRANSPORTE DE PASSAGEIROS - LOCACAO DE AUTOMOVEIS COM MOTORISTA 49.24-8-00 - TRANSPORTE ESCOLAR 77.11-0-00 - LOCACAO DE AUTOMOVEIS SEM CONDUTOR 77.19-5-99 - LOCACAO DE OUTROS MEIOS DE TRANSPORTE NAO ESPECIFICADOS ANTERIORMENTE, SEM CONDUTOR, TAIS ONIBUS, MOTOCICLETAS, TRAILERS, CAMINHOS, REBOQUES, SEMI-REBOQUES E SIMILARES 43.29-1-04 - MONTAGEM E INSTALACAO DE SISTEMAS E EQUIPAMENTOS DE ILUMINACAO E SINALIZACAO EM VIAS PUBLICAS, PORTOS E AEROPORTOS. 85.99-6-05 - CURSOS PREPARATORIOS PARA CONCURSOS 85.99-6-99 - OUTRAS ATIVIDADES DE ENSINO NAO ESPECIFICADAS ANTERIORMENTE (AS INSTITUICOES QUE OFERECEM CURSOS DE EDUCACAO PROFISSIONAL DE NIVEL BASICO, DE DURACAO VARIAVEL, DESTINADOS A QUALIFICAR E REQUALIFICAR OS TRABALHADORES, INDEPENDENTEMENTE DA ESCOLARIDADE PREVIA, NAO ESTANDO SUJEITOS A REGULAMENTACAO CURRICULAR)				
Capital Social R\$ 1.000.000,00 (um milhão reais)		Porte EPP (Empresa de Pequeno Porte)		Prazo de Duração Indeterminado
Capital Integralizado R\$ 1.000.000,00 (um milhão reais)				
Dados do Sócio				
Nome JOAO PAULO DOS REIS NETO	CPF/CNPJ 009.758.543-21	Participação no capital R\$ 1.000.000,00	Espécie de sócio Sócio	Administrador S
Término do mandato Indeterminado				
Dados do Administrador				
Nome JOAO PAULO DOS REIS NETO		CPF 009.758.543-21	Término do mandato Indeterminado	
Último Arquivamento				Situação
Data 05/07/2022	Número 20220837457	Ato/eventos 002 / 051 - CONSOLIDAÇÃO		ATIVA Status SEM STATUS

Esta certidão foi emitida automaticamente em 03/11/2022, às 10:58:58 (horário de Brasília).
Se impressa, verificar sua autenticidade no <https://www.empresafacil.ma.gov.br>, com o código 5HUOPED.



MAC2202277972

CARLOS ANDRÉ DE MORAES PEREIRA
Secretário Geral



CERTIDÃO ESPECÍFICA

Sistema Nacional de Registro de Empresas Mercantis - SINREM

Certificamos que as informações abaixo constam dos documentos arquivados nesta Junta Comercial e são vigentes na data da sua expedição.

Certificamos que a empresa DOMINIOS CONSTRUCOES E SERVICOS LTDA Portadora do CNPJ 21.398.119/0001-34 É registrada nesta Junta Comercial, como segue:			Protocolo: MAC2202277986
NIRE (Sede) 21200882845	CNPJ 21.398.119/0001-34	Data de Arquivamento do Ato Constitutivo 12/11/2014	Início de Atividade 12/11/2014
Endereço Completo RUA ALMIR SILVA, Nº1426, ALTAMIRA - Barra do Corda/MA - CEP65950000			
			Situação ATIVA Status SEM STATUS
Ato	Número	Arquivamentos Posteriores Data	Descrição
002	20220837457	05/07/2022	CONSOLIDAÇÃO DE CONTRATO/ESTATUTO
002	20220776334	23/06/2022	ALTERAÇÃO DE DADOS E DE NOME EMPRESARIAL
223	20220631204	20/05/2022	BALANÇO
223	20210814411	17/06/2021	BALANÇO
002	20210339535	15/03/2021	ALTERAÇÃO DE DADOS E DE NOME EMPRESARIAL
002	20200848127	01/10/2020	ALTERAÇÃO DE DADOS (EXCETO NOME EMPRESARIAL)
223	20200409557	11/06/2020	BALANÇO
223	20190367385	17/05/2019	BALANÇO
002	20180624385	14/08/2018	ALTERAÇÃO DE DADOS (EXCETO NOME EMPRESARIAL)
002	20180327461	27/04/2018	ALTERAÇÃO DE DADOS (EXCETO NOME EMPRESARIAL)
002	20180305689	19/04/2018	ALTERAÇÃO DE DADOS E DE NOME EMPRESARIAL
223	20180269887	20/03/2018	BALANÇO
002	20171299167	26/12/2017	REENQUADRAMENTO DE MICROEMPRESA COMO EMPRESA DE PEQUENO PORTE
002	20171299167	26/12/2017	ALTERAÇÃO DE DADOS (EXCETO NOME EMPRESARIAL)
223	20171165950	06/09/2017	BALANÇO
002	20151305080	29/09/2015	ALTERAÇÃO DE DADOS (EXCETO NOME EMPRESARIAL)
002	20150021313	19/01/2015	ABERTURA DE FILIAL EM OUTRA UF
315	20140754296	12/11/2014	ENQUADRAMENTO DE MICROEMPRESA
090	21200882845	12/11/2014	CONTRATO

Esta certidão foi emitida automaticamente em 03/11/2022, às 10:59:31 (horário de Brasília).
Se impressa, verificar sua autenticidade no <https://www.empresafacil.ma.gov.br>, com o código **AHEZXKGD**.



MAC2202277986

CARLOS ANDRÉ DE MORAES PEREIRA
Secretário(a) Geral



CONCORRÊNCIA 03/2022
DATA DE ABERTURA: 22 de dezembro de 2022

INEXISTÊNCIA DE FATO SUPERVENIENTE IMPEDITIVO DA HABILITAÇÃO

A empresa *DOMINIOS Construções e Serviços Ltda* inscrita no CNPJ nº 21.398.119/0001-34 com sede na Rua Almir Silva, 1426, Bairro Altamira, Barra do Corda - MA - CEP: 65.950-000, através do seu procurador legal o srº JORDENISON DOS SANTOS PIRES DE MOURA inscrito no CPF nº 010.119.093-08, declara sob as penas da Lei, nos termos do parágrafo 2º do art. 32 da Lei n.º 8.666/93 que até a presente data nenhum fato ocorreu que inabilite esta empresa, a participar, garantindo-se pela autenticidade dos documentos apresentados.

Barra do Corda, 21 de Dezembro de 2022

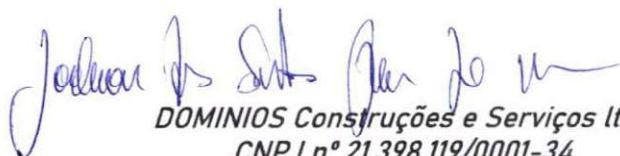

Jordenison dos Santos Pires de Moura

DOMINIOS Construções e Serviços Ltda
CNPJ nº 21.398.119/0001-34
JORDENISON DOS SANTOS PIRES DE MOURA - PROCURADOR
CPF nº 010.119.093-08

Rua Almir Silva, 1426, Altamira
(99)98136-0306
E-mail: dominioscsbdc@gmail.com





CONCORRÊNCIA 03/2022
DATA DE ABERTURA: 22 de dezembro de 2022

CUMPRIMENTO DO DISPOSTO NO INCISO XXXIII DO ART. 7º DA CONSTITUIÇÃO
FEDERAL

A empresa *DOMINIOS Construções e Serviços Ltda* inscrita no CNPJ nº 21.398.119/0001-34 com sede na Rua Almir Silva, 1426, Bairro Altamira, Barra do Corda - MA - CEP: 65.950-000, através do seu procurador legal o srº JORDENISON DOS SANTOS PIRES DE MOURA inscrito no CPF nº 010.119.093-08, declara para fins do disposto no inciso V do art. 27 da Lei nº 8.666, de 21 de junho de 1993, acrescido pela Lei nº 9.854, de 27 de outubro de 1999, que não emprega menor de dezoito anos em trabalho noturno, perigoso ou insalubre e não emprega menor de dezesseis anos.

Barra do Corda, 21 de Dezembro de 2022



DOMINIOS Construções e Serviços Ltda
CNPJ nº 21.398.119/0001-34
JORDENISON DOS SANTOS PIRES DE MOURA - PROCURADOR
CPF nº 010.119.093-08

Rua Almir Silva, 1426, Altamira
(99)98136-0306
E-mail: dominioscsbdc@gmail.com





CONCORRÊNCIA 03/2022
DATA DE ABERTURA: 22 de dezembro de 2022

TERMO DE OPÇÃO E DECLARAÇÃO PARA MICROEMPRESA E EMPRESA DE PEQUENO PORTE

A empresa *DOMINIOS Construções e Serviços Ltda* inscrita no CNPJ nº 21.398.119/0001-34 com sede na Rua Almir Silva, 1426, Bairro Altamira, Barra do Corda - MA - CEP: 65.950-000, através do seu procurador legal o srº JORDENISON DOS SANTOS PIRES DE MOURA inscrito no CPF nº 010.119.093-08, declara na Sessão Pública,

OPTA pelo tratamento diferenciado e favorecido estabelecido pela Lei Complementar 123, de 15 de dezembro de 2006, nos termos do art. 3.º, estando apta a usufruir do tratamento ali previsto e DECLARA ser: () Microempresa () Empresa de Pequeno Porte e não possuir nenhum dos impedimentos previstos no § 4º do artigo 3º da referida lei.

DECLARO ainda ter ciência que "A falsidade de declaração prestada objetivando os benefícios da Lei Complementar nº 123/06, caracterizará o crime de que trata o Art. 299 do Código Penal, sem prejuízo do enquadramento em outras figuras penais e das sanções administrativas previstas na Lei 8.666/93".

Barra do Corda, 21 de Dezembro de 2022

Jordenison dos Santos Pires de Moura

DOMINIOS Construções e Serviços Ltda
CNPJ nº 21.398.119/0001-34
JORDENISON DOS SANTOS PIRES DE MOURA - PROCURADOR
CPF nº 010.119.093-08

Rua Almir Silva, 1426, Altamira
(99)98136-0306
E-mail: dominioscsbdc@gmail.com



CONCORRÊNCIA 03/2022
DATA DE ABERTURA: 22 de dezembro de 2022

Termo de Compromisso de Cumprimento da Legislação Trabalhista, Previdenciária e de Segurança do Trabalho

Declaro, caso seja declarada vencedora do certame e celebrado o respectivo Contrato Administrativo, que se comprometo a observar a Legislação Trabalhista, Previdenciária e de Saúde e Medicina do Trabalho, responsabilizando-se pela formalização e registro contratuais e pela previsão de gastos com meio ambiente, incluindo equipamentos de proteção.

Barra do Corda, 21 de Dezembro de 2022

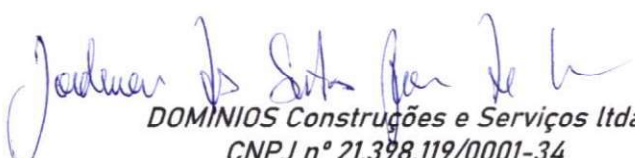
DOMINIOS Construções e Serviços Ltda
CNPJ nº 21.398.119/0001-34
JORDENISON DOS SANTOS PIRES DE MOURA - PROCURADOR
CPF nº 010.119.093-08

Rua Almir Silva, 1426, Altamira
(99)98136-0306
E-mail: dominioscsbdc@gmail.com





CONCORRÊNCIA 03/2022
DATA DE ABERTURA: 22 de dezembro de 2022

DECLINIO DE VISITA

A empresa *DOMINIOS Construções e Serviços Ltda* inscrita no CNPJ nº 21.398.119/0001-34 com sede na Rua Almir Silva, 1426, Bairro Altamira, Barra do Corda - MA - CEP: 65.950-000, através do seu procurador legal o srº JORDENISON DOS SANTOS PIRES DE MOURA inscrito no CPF nº 010.119.093-08, declara que tem pleno conhecimento das condições e peculiaridades inerentes à natureza dos trabalhos, diante do conhecimento das especificações técnicas definidas no Projeto Básico, anexo a este edital, e que assume total responsabilidade por esse fato e que não utilizará deste para quaisquer questionamentos futuros que ensejem avenças técnicas ou financeiras com a Prefeitura Municipal de SANTA LUZIA DO PARUA/MA.

Barra do Corda, 21 de Dezembro de 2022

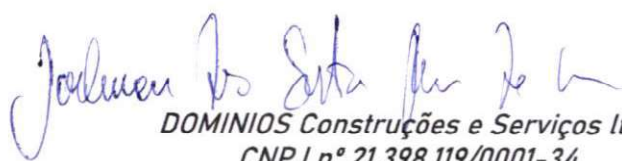

DOMINIOS Construções e Serviços Ltda
CNPJ nº 21.398.119/0001-34
JORDENISON DOS SANTOS PIRES DE MOURA - PROCURADOR
CPF nº 010.119.093-08

Rua Almir Silva, 1426, Altamira
(99)98136-0306
E-mail: dominioscsbdc@gmail.com

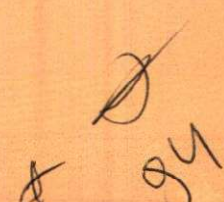



CONCORRÊNCIA 03/2022
DATA DE ABERTURA: 22 de dezembro de 2022

DECLARAÇÃO DE DISPONIBILIDADE / equipe técnica

DECLARAMOS que temos a disponibilidade de máquinas equipamentos e pessoal técnico, devidamente capacitados, para a execução dos serviços pertinente ao objeto da licitação, para a adequada realização dos serviços.

Barra do Corda, 21 de Dezembro de 2022

DOMINIOS Construções e Serviços Ltda
CNPJ nº 21.398.119/0001-34

JORDENISON DOS SANTOS PIRES DE MOURA - PROCURADOR
CPF nº 010.119.093-08

Rua Almir Silva, 1426, Altamira
(99)98136-0306
E-mail: dominioscsbdc@gmail.com



CONCORRÊNCIA 03/2022
DATA DE ABERTURA: 22 de dezembro de 2022

RESPONSÁVEL TÉCNICO

DECLARAMOS o(a) nosso(a) indicado(a) como Responsável Técnico para acompanhar a execução da obra, objeto da licitação em apreço.

Marcos Victor de Oliveira de Souza
MARCOS VICTOR OLIVEIRA DE SOUZA
CREA 1118372050 MA
ENGENHEIRO TEC.

DECLARA AINDA QUE se responsabilizarão pela execução da obra.

Barra do Corda, 21 de Dezembro de 2022

Jordenison dos Santos Pires de Moura
DOMINIOS Construções e Serviços Ltda
CNPJ nº 21.398.119/0001-34
JORDENISON DOS SANTOS PIRES DE MOURA - PROCURADOR
CPF nº 010.119.093-08

Rua Almir Silva, 1426, Altamira
(99)98136-0306
E-mail: dominioscsbdc@gmail.com

Handwritten marks and initials in the bottom right corner, including a checkmark and the number '96'.

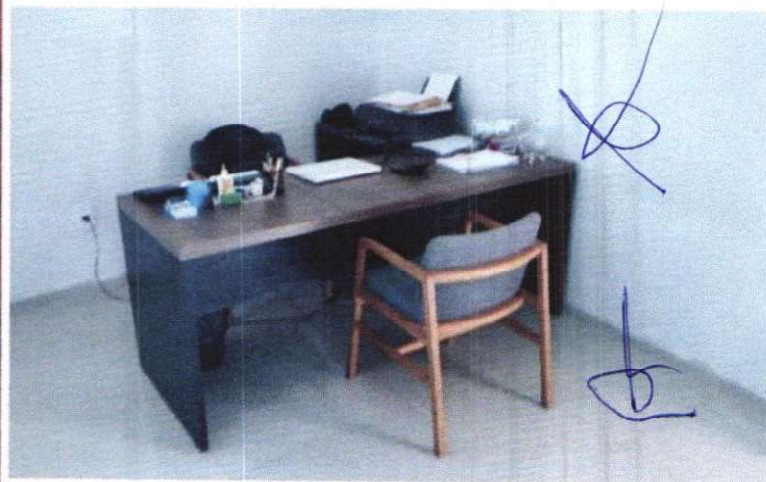
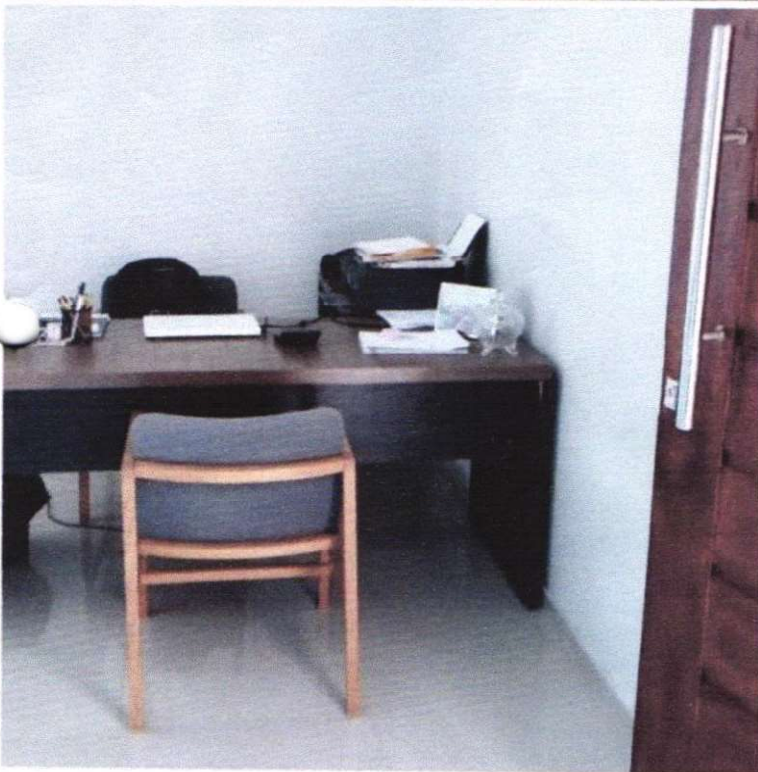
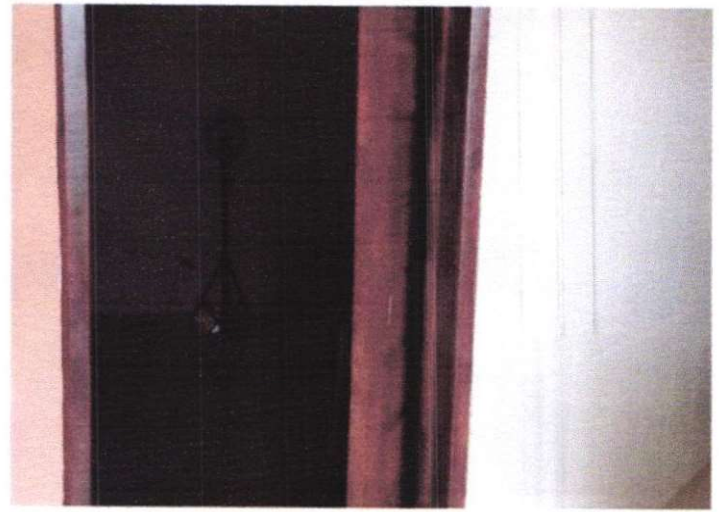

Handwritten initials or signature.