



EMPREENDIMENTOS E CONSTRUÇÕES

HABILITAÇÃO

[Handwritten signatures in blue ink]



ESTADO DO MARANHÃO
PREFEITURA MUNICIPAL SANTA LUZIA DO PARUÁ
CNPJ: 12.511.093/0001-06



ESTADO DO MARANHÃO
PREFEITURA MUNICIPAL DE SANTA LUZIA DO PARUÁ
COMISSÃO PERMANENTE DE LICITAÇÃO

REQUERIMENTO DE CADASTRAMENTO/ATUAIZAÇÃO

Comissão Permanente de Licitação – Departamento de Cadastro de Fornecedores

CERTIFICADO DE REGISTRO CADASTRAL

CRC	017	VALIDADE	31/12/2022
------------	------------	-----------------	-------------------

A empresa abaixo qualificada, vem solicitar sua inscrição/atualização no cadastro de Fornecedores e Prestadores de Serviços desta Prefeitura, para tanto anexa os documentos relacionados a seguir:

RAZÃO SOCIAL/NOME	L A MEIRELES GOMES EMPREENDIMENTOS E CONSTRUCOES
NOME FANTASIA	L A EMPREENDIMENTOS E CONSTRUCOES
REPRESENTANTE	LUIZ ANTONIO MEIRELES GOMES
RAMO DE NEGOCIO	41.20-4-00 - Construção de edifícios 38.11-4-00 - Coleta de resíduos não-perigosos 42.13-8-00 - Obras de urbanização - ruas, praças e calçadas 42.21-9-02 - Construção de estações e redes de distribuição de energia elétrica 42.99-5-99 - Outras obras de engenharia civil não especificadas anteriormente 43.13-4-00 - Obras de terraplenagem 43.22-3-01 - Instalações hidráulicas, sanitárias e de gás 43.99-1-05 - Perfuração e construção de poços de água 49.23-0-02 - Serviço de transporte de passageiros - locação de automóveis com motorista 70.20-4-00 - Atividades de consultoria em gestão empresarial, exceto consultoria técnica específica 71.11-1-00 - Serviços de arquitetura 71.12-0-00 - Serviços de engenharia 77.11-0-00 - Locação de automóveis sem condutor 77.32-2-01 - Aluguel de máquinas e equipamentos para construção sem operador, exceto andaimes 77.39-0-99 - Aluguel de outras máquinas e equipamentos comerciais e industriais não especificados anteriormente, sem operador 81.21-4-00 - Limpeza em prédios e em domicílios 81.22-2-00 - Imunização e controle de pragas urbanas 81.29-0-00 - Atividades de limpeza não especificadas anteriormente
CNPJ/CPF	23.679.517/0001-54
ENDEREÇO	AV LUIS DE ALMEIDA COUTO, Nº 641, CENTRO, VIANA/MA
EMAIL	LAEMPREENDEMENTOS1@HOTMAIL.COM
TELEFONE	(98) 3351-0504

DOCUMENTOS

Contrato Social (Cópia Autenticada)	<input type="checkbox"/>	SIT.	<input type="checkbox"/>
Aditivos de Contratos (Cópia Autenticada)	<input type="checkbox"/>	SIT.	<input type="checkbox"/>
Cópia CNPJ	<input type="checkbox"/>	SIT.	<input type="checkbox"/>
Cópia CPF e RG dos Sócios Responsáveis Pela Empresa (Cópia Autenticada)	<input type="checkbox"/>	SIT.	<input type="checkbox"/>
Inscrição Municipal (Para Prestadores de Serviços) Física/Jurídica	<input type="checkbox"/>	SIT.	<input type="checkbox"/>
C. N de Tributos Federais e Dívida Ativa da União Física/Jurídica	<input type="checkbox"/>	SIT.	<input type="checkbox"/>
C.N de Tributos Estaduais Física/Jurídica	<input type="checkbox"/>	SIT.	<input type="checkbox"/>
C.N de Tributos Municipais (Se Não Emitido Pela Internet – Cópia Autenticada) Física/Jurídica	<input type="checkbox"/>	SIT.	<input type="checkbox"/>
C.N de Débitos Trabalhistas - Física/Jurídica	<input type="checkbox"/>	SIT.	<input type="checkbox"/>
Certificado de Regularidade do FGTS	<input type="checkbox"/>	SIT.	<input type="checkbox"/>
C.N de Falência e Concordata (Cópia Autenticada)	<input type="checkbox"/>	SIT.	<input type="checkbox"/>
Balanço Patrimonial (Registrado em Órgão Competente) (Cópia Autenticada)	<input type="checkbox"/>	SIT.	<input type="checkbox"/>
Livro Diário	<input type="checkbox"/>	SIT.	<input type="checkbox"/>

KARLA POLLYANA SOEIRO PINHEIRO
ESPREVENTE AUTORIZADA

Nº SELO AUTENTICADO: TUMA
Poder Judiciário - TUMA
Certifico e dou fé que esta fotocópia é reprodução fiel do original, autenticando-a nos termos do art. 7º da Lei 8935/94. VIANA/MA, 18/04/2022 09:11:53. At.:
13.19, Total R\$ 5,69 Emol R\$ 5,14 FERC R\$ 0,15
FADEP R\$ 0,20 FEMP R\$ 0,20 Consulte em
https://selo.tjma.jus.br.





ESTADO DO MARANHÃO
PREFEITURA MUNICIPAL SANTA LUZIA DO PARUÁ
CNPJ: 12.511.093/0001-06



02/

Termo de Abertura E Encerramento	OK
Inscrição do Crea (Para Construtoras/Engenheiro) (Cópia Autenticada) Física/Jurídica	OK
Inscrição no Conselho de Classe (Cópia Autenticada) – Físicas se for o Caso	OK
Comprovante de Endereço (Cópia Autenticada)	OK

Santa Luzia do Paruá/MA, 04 de fevereiro de 2022.

João Pinheiro de Melo
 Presidente da CPL
 Portaria nº 001/2022-GP

Poder Judiciário - TJMA
Nº SELO AUTENT031781QM7LHVC1AJUN4B16
 Certifico e dou fé que esta fotocópia é reprodução fiel do original, autenticando-a nos termos do art. 7º da Lei 8935/94, VIANA/MA, 18/04/2022 09:11:53, Ato 13.18, Total R\$ 5,69 Emol R\$ 5,14 FERC R\$ 0,15 FADEP R\$ 0,20 FEMP R\$ 0,20 Consulte em <https://selo.tjma.jus.br>.



KARLA POLLYANA SOEIRO PINHEIRO
 ESCRIVENTE AUTORIZADA



(Handwritten signatures and initials)



03

Ministério da Economia
Secretaria Especial de Desburocratização, Gestão e Governo Digital
Secretaria de Gestão

Sistema de Cadastramento Unificado de Fornecedores - SICAF

Certificado de Registro Cadastral - CRC

(Emissão conforme art. 17 da Instrução Normativa nº 03, de 26 abril de 2018)

CNPJ: 23.679.517/0001-54
Razão Social: L A MEIRELES GOMES EMPREENDIMENTOS E CONSTRUCOES

Atividade Econômica Principal:
4120-4/00 - CONSTRUÇÃO DE EDIFÍCIOS

Endereço:
AVENIDA LUIS DE ALMEIDA COUTO, 641 - CENTRO - Viana / Maranhão

Observações:

A veracidade das informações poderá ser verificada no endereço www.comprasgovernamentais.gov.br.
Este certificado não substitui os documentos enumerados nos artigos 28 a 31 da Lei nº 8.666, de 1993.

04

REPUBLICA FEDERATIVA DO BRASIL

ESTADO DO MARANHÃO
SECRETARIA DE ESTADO DA SEGURANÇA PÚBLICA
DELEGACIA GERAL DE POLÍCIA CIVIL
INSTITUTO DE IDENTIFICAÇÃO

MA964391147

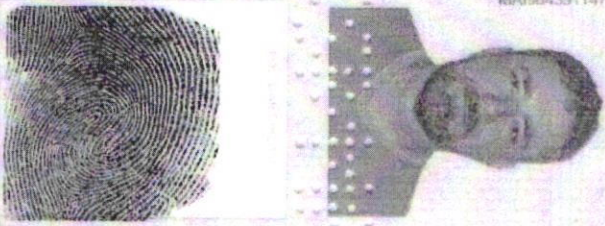

ASSINATURA DO TITULAR

CARTEIRA

ESCREVENTE AUTORIZADA

VALIDA EM TODO O TERRITÓRIO NACIONAL

REGISTRO GERAL: 021337922002-3 DATA DE EXPEDIÇÃO: 06/02/2018

NOME: LUIZ ANTONIO MEIRELES GOMES

FILIAÇÃO: LOURIVAL CUTRIM GOMES E TERESINHA DE JESUS MEIRELES GOMES

NATURALIDADE: VIANA - MA DATA DE NASCIMENTO: 16/08/1967

DOC ORIGEM: CASAM. N.0005151 FLS.165 LIV.00010

CNPJ: 280050663-68
SAO LUIS-MA
P-035

ASSINATURA DO DIRETOR: LUIZ ANTONIO MEIRELES GOMES

VIA-02

LEI N° 7 116 DE 29/08/83

Poder Judiciário - TJMA
N° SELO AUTENT031781GLYEFJCXTEHGQ391
Certifico e dou fé que esta fotocópia é reprodução fiel do original, autenticando-a nos termos do art. 7º da Lei 8935/94, VIANA/MA, 18/04/2022 09:12:41. Atº: 13.18, Total R\$ 5.69 Emol R\$ 5,14 FERC R\$ 0,15 FADEP R\$ 0,20 FEMP R\$ 0,20 Consulte em <https://selo.tjma.jus.br>.



Karla Pinheiro
KARLA POLLYANA SOEIRO PINHEIRO
ESCREVENTE AUTORIZADA



[Handwritten signatures and initials in blue ink]

FIRMA INDIVIDUAL

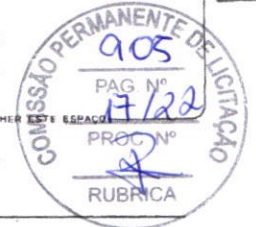

01

Exmo. Sr. Presidente da JUNTA COMERCIAL do ESTADO DO MARANHÃO

LUIS ANTONIO MEIRELES GOMES
NOME DO TITULAR

natural de VIANA - MA BRASIL SOLTEIRO
CIDADE E SIGLA DO ESTADO NACIONALIDADE (PAÍS) ESTADO CIVIL

filho de LOURIVAL CUTRIM GOMES e TERESINHA DE JESUS MEIRELES GOMES
FILIAÇÃO

nascido em 15.08.67 portador do Documento de Identidade n.º 1.005.802
DATA DO NASCIMENTO

expedido pelo S J S P MA CPF n.º 01 2 8 0 0 5 0 6 6 3 6 8
ÓRGÃO EXPEDIDOR (SIGLA) SIGLA DO ESTADO Nº BÁSICO CONTROLE

residente na RUA CEL. CAMPELO, S/N-CENTRO-VIANA-MARANHÃO-CEP-65.215
TIPO DE LOGRADOURO, NOME DO LOGRADOURO, NÚMERO, COMPLEMENTO, BAIRRO, MUNICÍPIO, UNIDADE DA FEDERAÇÃO, CEP, TELEFONE

(CONTINUAÇÃO DO ENDEREÇO)

declarando não estar incurso em nenhum dos crimes previstos em Lei que o impeça de exercer atividade mercantil, e, também, que **NÃO POSSUI** filiais, vem respeitosamente requerer a V. Exa. que se digne de mandar proceder o/a

02 MOTIVO DO REQUERIMENTO (VER TABELA NO VERSO): **CONSTITUIÇÃO DE FIRMA INDIVIDUAL**

02 NÚMERO DE INSCRIÇÃO NO REGISTRO DO COMÉRCIO - NIRC

03 DATA DO DEFERIMENTO (PARA USO DA JUNTA COMERCIAL)

03 DA SEDE 21110.057.6351 04 DA FILIAL (AGÊNCIA/SUCURSAL/OUTROS) 05 DIA 12 MÊS 09 ANO 89

04 NOME COMERCIAL

06 **L MEIRELES GOMES**

TÍTULO DO ESTABELECIMENTO (SE EXISTIR) **DROGARIA MEIRELES**

05 ENDEREÇO DO ESTABELECIMENTO

07 **RUA CEL. CAMPELO S/N**

08 **CENTRO** 09 **65215**

10 **VIANA** 11

12 **MA** TELEFONES/OUTRAS INFORMAÇÕES **CAPITAL INTEGRALIZADO EM MOEDA CORRENTE DO PAÍS. CAPITAL = Noz\$ 8.500,00 (OITO MIL E QUINHENTOS CRUZADOS NOVOS)**

06 OUTRAS INFORMAÇÕES

13 14 **8.500,00**

15 **12/09/89**

07 ATIVIDADES ECONÔMICAS PRINCIPAIS: **COMERCIO VAREJISTA - FARMACIA**



CÓDIGO DAS ATIVIDADES **004121**

OUTRAS ATIVIDADES ECONÔMICAS

Poder Judiciário - TJMA
Nº SELO AUTENT031781STV98JCQR557F01
Certifico e dou fé que esta fotocópia é reprodução fiel do original, autenticando-a nos termos do art. 7º da Lei 8935/94, VIANA/MA, 18/04/2022 09:11:53. Ato: 13.18, Total R\$ 5,69 Emol R\$ 5,14 FERC R\$ 0,15 FADEP R\$ 0,20 FEMP R\$ 0,20 Consulte em <https://selo.tjma.jus.br>.



08 DATA

21.09.89

KARLA POLLYANA SOEIRO PINHEIRO
ESCREVENTE AUTORIZADA

LUIS ANTONIO MEIRELES GOMES

LEIA COM ATENÇÃO AS INSTRUÇÕES

05



INSTRUÇÕES DE PREENCHIMENTO

LEIA COM ATENÇÃO ESTAS INSTRUÇÕES. ANTES DE INICIAR O PREENCHIMENTO

- Preencher o formulário à máquina ou à mão com letra de forma, em quatro vias legíveis, sendo a primeira original e as demais, cópias a carbono ou reprografadas.
- Ao preencher, deixar um espaço em branco entre palavras ou outros elementos da informação.
- Inscreva apenas um símbolo (letra, algarismo, etc.) em cada espaço demarcado.
- No preenchimento do "MOTIVO DO REQUERIMENTO", usar somente a expressão aplicável, constante da tabela de motivos do requerimento, sem alterá-la.

**TABELA DE MOTIVOS DO REQUERIMENTO
(USE EXATAMENTE UMA DAS EXPRESSÕES ABAIXO)**

- CONSTITUIÇÃO DE FIRMA INDIVIDUAL
- ABERTURA DE FILIAL (OU AGÊNCIA OU SUCURSAL OU OUTROS)
- PROTEÇÃO AO NOME COMERCIAL
- CANCELAMENTO
- CANCELAMENTO DE FILIAL (OU AGÊNCIA OU SUCURSAL OU OUTROS)
- ALTERAÇÃO DE DADOS DA FILIAL (OU AGÊNCIA OU SUCURSAL OU OUTROS)
- ANOTAÇÃO DA MUDANÇA DE ENDEREÇO DA SEDE
- ANOTAÇÃO DA ALTERAÇÃO DE ATIVIDADE ECONÔMICA
- ANOTAÇÃO DA ALTERAÇÃO DE CAPITAL
- ANOTAÇÃO DA ALTERAÇÃO DE ENDEREÇO E CAPITAL
- ANOTAÇÃO DA ALTERAÇÃO DE ENDEREÇO E ATIVIDADE ECONÔMICA
- ANOTAÇÃO DA ALTERAÇÃO DE CAPITAL E ATIVIDADE ECONÔMICA
- ANOTAÇÃO DA MUDANÇA DE ENDEREÇO E DE ALTERAÇÃO DA ATIVIDADE ECONÔMICA E CAPITAL
- ANOTAÇÃO DA.....(ANOTAÇÕES NÃO DISCRIMINADAS ACIMA)
- TRANSFERÊNCIA DA SEDE PARA OUTRA UNIDADE DA FEDERAÇÃO
- INSCRIÇÃO DA TRANSFERÊNCIA DA SEDE DE OUTRA UNIDADE DA FEDERAÇÃO

PARA USO DA JUNTA COMERCIAL

JUNTA COMERCIAL DO ESTADO DO MARANHÃO
 Nº 210576
 22/09/2022
 PROTOCOLO
 SEP 22 1989



JUCEMA JUNTA COMERCIAL DO ESTADO DO MARANHÃO

Certificamos que esta reprografia é cópia autêntica do documento original arquivado nesta JUCEMA sob o nº 21100576351, datado de 22/09/1989. Constando Al(s) Posterior(es). São Luis (MA), 07/01/2010.

Cledinice Bastos da Silva
Secretária Geral



Nº AC 052683

Poder Judiciário - TJMA
 Nº SELO AUTENT0317812ES0MACW58KUW308
 Certifico e dou fé que esta fotocópia é reprodução fiel do original, autenticando-a nos termos do art. 7º da Lei 8935/94, VIANA/MA, 18/04/2022 09:11:53. At: 13.18. Total R\$ 5,69 Emol R\$ 5,14 FERC R\$ 0,15 FADEP R\$ 0,20 FEMP R\$ 0,20 Consulte em <https://selo.tjma.jus.br>.



Carla Pinheiro

L A MEIRELES GOMES EMPREENDIMENTOS E CONSTRUÇÕES
CNPJ- 23.679.517/0001-54

LUIZ ANTONIO MEIRELES GOMES, brasileiro, maior, natural de Viana - MA, casado, empresário, nascida em 16/08/1967, portadora da Carteira de identidade nº 021337922002-3 SSSP-MA, expedida em 06/02/2018 e CPF- 280.050.663-68, residente e domiciliado na Praça Matriz, nº 66, Centro, Viana - MA, Cep - 65.215-000, nome empresarial L A MEIRELES GOMES EMPREENDIMENTOS E CONSTRUÇÕES, com sede na Praça da Matriz, Nº 66- Centro, Viana -MA, Cep- 65.215-000, registrada na JUCEMA sob o nº 21100576351, CNPJ- 23.679.517/0001-54, resolve alterar como empresário individual mediante as cláusulas e condições seguintes:

CLÁUSULA PRIMEIRA - A sociedade tem por finalidades as seguintes atividades:

CNAE- 4120-4/00 – CONSTRUÇÃO DE EDIFÍCIOS

CNAE Secundários.

CNAE- 7112-0/00- SERVIÇOS DE ENGENHARIA

CNAE- 7020-4/00 - ATIVIDADES DE CONSULTORIA EM GESTÃO EMPRESARIAL, EXCETO CONSULTORIA TÉCNICA ESPECÍFICA.

CNAE- 4221-9/02 – CONSTRUÇÃO DE ESTAÇÃO E REDES DE DISTRIBUIÇÃO DE ENERGIA ELÉTRICA.

CNAE – 4322-3/01 – INSTALAÇÕES HIDRAULICAS, SANITARIAS E DE GAS.

CNAE – 3811-4/00 – COLETA DE RESÍDUOS NÃO-PERIGOSOS

CNAE- 4399-1/05 – PERFURAÇÃO DE POÇOS DE AGUA.

CNAE- 7730-0/99 - ALUGUEL DE OUTRAS MAQUINAS E EQUIPAMENTOS COMERCIAIS E INDUSTRIAIS NÃO ESPECIFICADOS ANTERIORMENTE, SEM OPERADOR (GUINCHOS, MOTORES E ETC...).

CNAE- 7711-0/00 – LOCAÇÃO DE AUTOMOVEIS SEM CONDUTOR.

CNAE- 4213-8/00- OBRAS DE URBANAÇÃO – RUAS, PRAÇAS E CALÇADAS.

CNAE- 7111-1/00- SERVIÇOS DE ARQUITETURA.

CNAE- 4313-4/00 – OBRAS DE TERRAPLENAGEM.

CNAE- 7732-2/01- ALUGUEL DE MAQUINAS E EQUIPAMENTOS PARA CONSTRUÇÃO SEM OPERADOR EXCETO ANDAIMES (MAQUINAS PESADAS).

CNAE- 4923-0/02 – SERVIÇO DE TRANSPORTE DE PASSAGEIROS – LOCAÇÃO DE AUTOMOVES COM MOTORISTA.

CNAE- 4299-5/99 – OUTRAS OBRAS DE ENERGIA CIVIL NÃO ESPECIFICADAS ANTERIORMENTE (CONSTRUÇÃO DE ESTRADAS VICINAIS, REVESTIMENTO DE PAVIMENTAÇÃO ASFÁLTICA).

CNAE – 8121-4/00 – LIMPEZA EM PRÉDIOS E EM DOMICÍLIOS.

CNAE – 8122-2/00 – IMUNIZAÇÃO E CONTROLE DE PRAGAS URBANAS.

CNAE – 8129-0/00 – ATIVIDADES DE LIMPEZA NÃO ESPECIFICADAS ANTERIORMENTE (PRÉDIOS E RUAS PÚBLICAS).

*** CONSOLIDAÇÃO EMPRESÁRIO ***

CLÁUSULA PRIMEIRA – O empresário individual gira sob o nome L A MEIRELES GOMES EMPREENDIMENTOS E CONSTRUÇÕES, com sede na Avenida Luis de Almeida Couto, Nº- 641, Centro, Viana – MA, cep 65.215-000.

CLAUSULA SEGUNDA - O Capital Social é de R\$- 1.200.000,00 (hum milhão e duzentos mil reais) já integralizado em moeda corrente do País.

CLAUSULA TERCEIRA- : O empresário tem por finalidade as seguintes atividades de:



CNAE- 4120-4/00 – CONSTRUÇÃO DE EDIFÍCIOS

CNAE Secundários.

CNAE- 7112-0/00- SERVIÇOS DE ENGENHARIA

CNAE- 7020-4/00 - ATIVIDADES DE CONSULTORIA EM GESTÃO EMPRESARIAL, EXCETO CONSULTORIA TÉCNICA ESPECÍFICA.

CNAE- 4221-9/02 – CONSTRUÇÃO DE ESTAÇÃO E REDES DE DISTRIBUIÇÃO DE ENERGIA ELÉTRICA.

CNAE – 4322-3/01 – INSTALAÇÕES HIDRÁULICAS, SANITÁRIAS E DE GAS.

CNAE – 3811-4/00 – COLETA DE RESÍDUOS NÃO-PERIGOSOS

CNAE- 4399-1/05 – PERFURAÇÃO DE POÇOS DE ÁGUA.

CNAE- 7730-0/99 - ALUGUEL DE OUTRAS MÁQUINAS E EQUIPAMENTOS COMERCIAIS E INDUSTRIAIS NÃO ESPECIFICADOS ANTERIORMENTE, SEM OPERADOR (GUINCHOS, MOTORES E ETC...).

CNAE- 7711-0/00 – LOCAÇÃO DE AUTOMÓVEIS SEM CONDUTOR.

CNAE- 4213-8/00- OBRAS DE URBANIZAÇÃO – RUAS, PRAÇAS E CALÇADAS.

CNAE- 7111-1/00- SERVIÇOS DE ARQUITETURA.

CNAE- 4313-4/00 – OBRAS DE TERRAPLENAGEM.

CNAE- 7732-2/01- ALUGUEL DE MÁQUINAS E EQUIPAMENTOS PARA CONSTRUÇÃO SEM OPERADOR EXCETO ANDAIMES (MÁQUINAS PESADAS).

CNAE- 4923-0/02 – SERVIÇO DE TRANSPORTE DE PASSAGEIROS – LOCAÇÃO DE AUTOMÓVEIS COM MOTORISTA.

CNAE- 4299-5/99 – OUTRAS OBRAS DE ENERGIA CIVIL NÃO ESPECIFICADAS ANTERIORMENTE (CONSTRUÇÃO DE ESTRADAS VICINAIS, REVESTIMENTO DE PAVIMENTAÇÃO ASFÁLTICA).

CNAE – 8121-4/00 – LIMPEZA EM PRÉDIOS E EM DOMICÍLIOS.

CNAE – 8122-2/00 – IMUNIZAÇÃO E CONTROLE DE PRAGAS URBANAS.

CNAE – 8129-0/00 – ATIVIDADES DE LIMPEZA NÃO ESPECIFICADAS ANTERIORMENTE (PRÉDIOS E RUAS PÚBLICAS).

CLAUSULA QUARTA: O empresário iniciou suas atividades em 21/09/1989 e seu prazo de duração é indeterminado.

CLÁUSULA QUINTA- Declaro desimpedimento para o exercício da atividade empresarial e de não possuir outra inscrição de empresário no país.

E por estar assim em perfeito acordo, assino o presente instrumento particular que foi lavrado em uma única via que será destinada e arquivada na Junta Comercial do Estado do Maranhão.

Viana - MA, 19 de Fevereiro de 2021

Luiz Antonio Meireles Gomes
empresário





09

ASSINATURA ELETRÔNICA

Certificamos que o ato da empresa L. A. MEIRELES GOMES EMPREENDIMENTOS E CONSTRUÇÕES consta assinado digitalmente por:

IDENTIFICAÇÃO DO(S) ASSINANTE(S)	
CPF	Nome
28005066368	LUIZ ANTONIO MEIRELES GOMES

JUCEMA

CERTIFICO O REGISTRO EM 22/02/2021 09:48 SOB N° 20210261510.
PROTOCOLO: 210261510 DE 22/02/2021.
CÓDIGO DE VERIFICAÇÃO: 12101164155. CNPJ DA SEDE: 23679517000154.
NIRE: 21100576351. COM EFEITOS DO REGISTRO EM: 19/02/2021.
L. A. MEIRELES GOMES EMPREENDIMENTOS E CONSTRUÇÕES

LÍLIAN THERESA RODRIGUES MENDONÇA
SECRETÁRIA-GERAL
www.empresafacil.ma.gov.br

BALANÇO PATRIMONIAL

Encerrado em 31/12/2020.



L. A. MEIRELES GOMES EMPREENDIMENTOS E CONSTRUÇÕES – EPP

CNPJ: 23.679.517/0001-54

AVENIDA LUIS DE ALMEIDA COUTO, Nº 641 – CENTRO, 65.215-000
VIANA-MA.

NIRE: 21100576351 – Data: 22/09/1989.

**Balço Patrimonial**

Empresa: L A MEIRELES GOMES EMPREENDEIMENTOS E CONSTRUCOES - CNPJ: 23.679.517/0001-54

Endereço: AV LUIS DE ALMEIDA COUTO, Complemento: , N.º: 641,

Bairro: CENTRO, Cidade: Viana, Estado: MA, CEP: 65215000, Telefone: (98) 33510504

NIRE: 21100576351 - Data: 22/09/1989

Conta	Descrição	31/12/2020
1	*** Ativo ***	1.695.732,98 D
1.01	Ativo Circulante	1.131.612,98 D
1.01.01	Disponibilidades	632.836,98 D
1.01.01.01	Numerários em Espécie	632.836,98 D
1.01.01.01.01	Caixa Geral	632.836,98 D
1.01.01.01.01.0001	Caixa / Banco	632.836,98 D
1.01.15	Estoques	498.776,00 D
1.01.15.01	Estoques em Estabelecimentos Próprios	498.776,00 D
1.01.15.01.01	Estoque de Mercadorias	92.384,00 D
1.01.15.01.01.0001	Mercadorias	92.384,00 D
1.01.15.01.02	Estoques de Materiais	406.392,00 D
1.01.15.01.02.0001	Matérias Primas para obras	406.392,00 D
1.07	Ativo não Circulante	564.120,00 D
1.07.04	Imobilizado	564.120,00 D
1.07.04.01	Bens em Operação	1.376.200,00 D
1.07.04.01.01	Bens Utilizados na Produção e/ou Prestação de Serviços	1.376.200,00 D
1.07.04.01.01.0003	Equipamentos, Máquinas e Instalações Industriais	852.600,00 D
1.07.04.01.01.0004	Veículos	523.600,00 D
1.07.04.16	Depreciação, Amortizações e Exatão Acumulada	812.080,00 C
1.07.04.16.11	Depreciação, Amortizações e Exatão Acumulada	812.080,00 C
1.07.04.16.11.0001	(-)Equipamentos, Máquinas e Instalações Industriais	393.280,00 C
1.07.04.16.11.0003	(-)Veículos	418.800,00 C

Data de Encerramento: 31/12/2020

Valor de Ativo e Passivo: R\$ 1.695.732,98 (Hum Milhão Seiscentos e Noventa e Cinco Mil Setecentos e Trinta e Dois Reais e Noventa e Oito Centavos).

Viana-MA, 31 de Dezembro de 2020

SANDRA SILVA LUCENA
Tec. em Contabilidade
CRC/MA-7885LUIZ ANTONIO MEIRELES GOMES
CPF- 280.050.663-68
Empresario

Continua...

**Balanco Patrimonial**

Empresa: L A MEIRELES GOMES EMPREENDIMENTOS E CONSTRUCOES - CNPJ: 23.679.517/0001-54

Endereço: AV LUIS DE ALMEIDA COUTO, Complemento: , N.º: 641,

Bairro: CENTRO, Cidade: Viana, Estado: MA, CEP: 65215000, Telefone: (98) 33510504

NIRE: 21100576351 - Data: 22/09/1989

Conta	Descrição	31/12/2020
2	*** Passivo ***	1.695.732,98 C
2.01	Passivo Circulante	81.320,02 C
2.01.01	Obrigações de Curto Prazo	81.320,02 C
2.01.01.01	Fornecedores	30.779,00 C
2.01.01.01.01	Fornecedores Nacionais	30.779,00 C
2.01.01.01.01.0001	Fornecedores Diversos	30.779,00 C
2.01.01.03	Obrigações Trabalhistas, Previdenciárias e Fiscais	50.541,02 C
2.01.01.03.01	Obrigações Trabalhistas e Previdenciárias	6.048,62 C
2.01.01.03.01.0001	INSS a Recolher	5.923,22 C
2.01.01.03.01.0002	FGTS a Recolher	125,40 C
2.01.01.03.03	Obrigações Fiscais	44.492,40 C
2.01.01.03.03.0008	IRRF a Recolher	14.866,46 C
2.01.01.03.03.0010	Simplex a Recolher	29.625,94 C
2.07	Patrimônio Líquido	1.614.412,96 C
2.07.01	Capital Realizado	1.200.000,00 C
2.07.01.01	Capital Social	1.200.000,00 C
2.07.01.01.01	Capital Social de Domiciliados e Residentes no País	1.200.000,00 C
2.07.01.01.01.0001	Capital Subscrito de Domiciliados e Residentes no País	1.200.000,00 C
2.07.07	Lucros Acumulados do Exercício	414.412,96 C
2.07.07.01	Lucros Acumulados	414.412,96 C
2.07.07.01.01	Lucros Acumulados	414.412,96 C
2.07.07.01.01.0001	Lucros Acumulados e/ou Saldo à Disposição da Assembleia	414.412,96 C

Data de Encerramento: 31/12/2020

Valor de Ativo e Passivo: R\$ 1.695.732,98 (Hum Milhão Seiscentos e Noventa e Cinco Mil Setecentos e Trinta e Dois Reais e Noventa e Oito Centavos).

Viana-MA, 31 de Dezembro de 2020

SANDRA SILVA LUCENA
Tec. em Contabilidade
CRC/MA-7885LUIZ ANTONIO MEIRELES GOMES
CPF- 280.050.663-68
Empresario

Fim



Demonstração do Resultado do Exercício

Empresa: L A MEIRELES GOMES EMPREENDIMENTOS E CONSTRUCOES - CNPJ: 23.679.517/0001-54

Estabelecimentos: Todos; Centros de Resultado: Todos

Endereço: AV LUIS DE ALMEIDA COUTO, Complemento: , N.º: 641,

Bairro: CENTRO, Cidade: Viana, Estado: MA, CEP: 65215000, Telefone: (98) 33510504

Conta	Descrição	01/01/2020 a 31/12/2020
(+) 010	Receita Bruta Operacional	1.850.558,47
010.01	Faturamento Prod. Merc. e Serviços	1.850.558,47
010.01.03	Vendas de Serviços	1.850.558,47
3.01.01.01.01.0010	Receita de Prestação de Serviços	1.850.558,47
(=) 030	Receita Líquida	1.850.558,47
(-) 040	Custo Mercadorias/Serviços Vendidos	-85.600,00
040.02	Custo das Mercadorias Vendidas	-85.600,00
3.01.01.03	Custo dos Bens e Serviços Vendidos	85.600,00
3.01.01.03.06	Custo dos Serviços Produzidos	85.600,00
3.01.01.03.06.0001	Material Aplicado na Produção de Serviços	85.600,00
(=) 060	Lucro Bruto	1.764.958,47
(-) 070	Despesas Operacionais	-1.627.655,78
070.02	Despesas Administrativas	-1.392.432,94
3.01.01.07.01	Despesas Operacionais das Atividades em Geral	1.392.432,94
3.01.01.07.01.0003	Ordenados, Salários, Gratif e Outras Remuner a Empregados	20.845,72
3.01.01.07.01.0008	Serviços Prestados Pessoa Fisica sem Vínculo Empregaticio	535.516,00
3.01.01.07.01.0012	INSS - Previdência Social	71.481,25
3.01.01.07.01.0013	FGTS/GRRF	5.062,27
3.01.01.07.01.0043	Férias	2.567,24
3.01.01.07.01.0044	Décimo Terceiro Salário	9.522,50
3.01.01.07.01.0048	Energia Elétrica	6.540,00
3.01.01.07.01.0050	Telefones	3.960,00
3.01.01.07.01.0053	Despesas com Treinamento de Pessoal	7.920,00
3.01.01.07.01.0055	Pró-labores	32.669,46
3.01.01.07.01.0063	Materiais de Consumo	15.000,00
3.01.01.07.01.0068	Assessoria Contábil	12.600,00
3.01.01.07.01.0077	Materias Expediente	14.300,00
3.01.01.07.01.0079	Combustiveis e Lubrificantes	18.000,00
3.01.01.07.01.0081	Materias de Constr e Pavimentação	333.906,00
3.01.01.07.01.0082	Aluguel de Maq e Equipamentos	90.000,00
3.01.01.07.01.0083	Depreciação	190.020,00
3.01.01.07.01.0091	Manutenção de Maquinas e Equipamentos	13.200,00
3.01.01.07.01.0092	Adiantamento de 13º Salário	9.522,50
070.04	Despesas Tributárias	-235.222,84
3.01.01.07.03	Despesas Tributárias	235.222,84
3.01.01.07.03.0012	IRR FONTE	15.596,32
3.01.01.07.03.0013	Simplex Nacional	219.626,52
(=) 110	Lucro Operacional	137.302,69
(=) 150	Res. Antes Imp.Renda e Contrib. Social	137.302,69
(=) 180	Res. Antes das Participações e Contrib.	137.302,69
(=) 200	Resultado Líquido do Exercício	137.302,69

Viana-MA, 31 de Dezembro de 2020

SANDRA SILVA LUCENA
Tec. em Contabilidade
CRC/MA-7885

LUIZ ANTONIO MEIRELES GOMES
CPF- 280.050.663-68
Empresario

Fim



Análise pelos Índices do Balanço

Empresa: L A MEIRELES GOMES EMPREENDIMENTOS E CONSTRUCOES - CNPJ: 23.679.517/0001-54
 Mês/Ano: 12/2020
 Endereço: AV LUIS DE ALMEIDA COUTO, Complemento: , N.º: 641,
 Bairro: CENTRO, Cidade: Viana, Estado: MA, CEP: 65215000, Telefone: (98) 33510504
 NIRE: 21100576351 DATA 22/091989

Código	Nome Valores	Expressão	Resultado
IT	Individamento Total (1.695.732,98 + 0,00) / 81.320,02 Índice de Individamento Total(IT) comprovação da boa situação financeira, sendo certo que, quanto Menor resultado melhor será a condição da empresa.	(c1+c2030107)/c201	20,85
LC	Liquidez Corrente 1.131.612,98 / 81.320,02 Quanto a empresa possui de Ativo Circulante para cada R\$ 1,00 de Passivo Circulante. Quanto maior, melhor.	c101/c201	13,92
LG	Liquidez Geral (1.131.612,98 + 0,00) / (81.320,02 + 0,00) Quanto a empresa possui de Ativo Circulante + Realizável a Longo Prazo para cada R\$ 1,00 de dívida Total. Quanto maior, melhor.	(c101+c10700)/(c201+c20301)	13,92
LI	Liquidez Imediata 632.836,98 / 81.320,02 Quanto dispomos imediatamente para saldar nossas dividas de Curto Prazo. Quanto maior, melhor.	c10101/c201	7,78
LS	Liquidez Seca (1.131.612,98 - 498.776,00) / 81.320,02 Quanto a empresa possui de Ativo Líquido para cada R\$ 1,00 de Passivo Circulante. Quanto maior, melhor.	(c101-c10115)/c201	7,78
ML	Margem Líquida (137.302,69 / 1.850.558,47) * 100 Quanto a empresa obtem de lucro para cada R\$100,00 vendidos. Quanto maior, melhor.	(d200/d030)*100	7,42
RA	Rentabilidade do Ativo (137.302,69 / 1.695.732,98) * 100 Quanto a empresa obtem de lucro para cada R\$100,00 de investimento total. Quanto maior, melhor.	(d200/c1)*100	8,10
SG	Índice de Solvencia Geral 1.131.612,98 / 81.320,02 + 0,00 Índice de Liquidez Solvencia Geral (ILSG) comprovação da boa situação financeira, sendo certo que, quanto maior o resultado melhor será a condição da empresa.	c101/c201+c203010703	13,92

Viana-MA, 31 de Dezembro de 2020

SANDRA SILVA LUCENA
Téc. em Contabilidade
CRC/MA-7885

LUIZ ANTONIO MEIRELES GOMES
CPF- 280.050.663-68
Empresario

Fim



NOTAS EXPLICATIVAS ÀS DEMONSTRAÇÕES CONTÁBEIS

1. CONTEÚDO INICIAL

1.1 A empresa tem como denominação empresarial: **L A MEIRELES GOMES EMPREENDIMENTOS E CONSTRUÇÕES**, com sede na Av Luis de Almeida Couto, Nº 641, bairro Centro, CEP 65.215-000, no município de VIANA-MA.

1.2 Seus respectivos registros são:

CNPJ: 23.679.517/0001-54, NIRE: 21100576351 em despacho dia 22/09/1989, Inscrição Municipal: 06550114-43.

ATIVIDADE PRINCIPAL:

41.20-4-00- Construção de edifícios

ATIVIDADES SECUNDÁRIAS:

38.11-4-00 – Coleta de resíduos não-perigosos

42.13-8-00 – Obras de urbanização - ruas, praças e calçadas

42.21-9-02 - Construção de estações e redes de distribuição de energia elétrica

42.99-5-99 – Outras obras de engenharia civil não especificadas anteriormente

43.13-4-00 – Obras de terraplanagem

43.22-3-01 - Instalações hidráulicas, sanitárias e de gás

43.99-1-05 - Perfuração e construção de poços de água

49.23-0-02 - Serviço de transporte de passageiros - locação de automóveis com motorista

70.20-4-00 – Atividades de consultoria em gestão empresarial, exceto consultoria técnica específica

71.11-1-00 - Serviços de arquitetura

71.12-0-00 - Serviços de Engenharia

77.11-0-00 - Locação de automóveis sem condutor

77.32-2-01 – Aluguel de máquinas e equipamentos para construção sem operador, exceto andaimes

**EMPREENDIMENTOS E CONSTRUÇÕES**

77.39-0-99 – Aluguel de outras maquinas e equipamentos comerciais e industriais não especificados anteriormente, sem operador

81.21-4-00 – Limpeza em prédios e em domicilios

81.22-2-00 - Imunização e controle de pragas urbanas

81.29-0-00 – Atividades de limpeza não especificadas anteriormente

**2. CONTABILIDADE ADOTADA**

A contabilidade da empresa é ocorrida conforme suas atividades, e sempre mantendo em registro contábil o Balanço Anual no fim de cada exercício e seu Livro Diário ambos respectivamente registrado pelo órgão competente (JUCEMA-Junta Comercial do Estado do Maranhão).

A escrituração das operações referente ao que diz o faturamento da empresa, devido suas atividades, provenientes da Prestação de Serviços como seus Tomadores, basicamente estão escrituradas contabilmente em sua respectiva contabilidade.

As informações desses respectivos lançamentos contábeis para o fechamento e conclusão do Balanço Patrimonial e Livro diário, ora fornecido pela empresa.

As demonstrações contábeis encerradas no mês em epigrafe, aqui compreendidos: Balanço Patrimonial e Demonstração do Resultado do Exercícios (DRE), foram elaboradas a partir das diretrizes contábeis e dos preceitos da legislação comercial, Lei nº 10.406/2002 (código civil), 6.404/76 (Lei sociedades por ações), 11.638/07 (Elaboração e divulgação de demonstrações financeiras), nº 12.995/14, nº 1.199/11 (Procedimentos fiscais aos consórcios) e demais legislações aplicáveis e aos Princípios Contábeis.

O resultado é apurado de acordo com o regime de competência, que estabelece que as receitas e despesas devem ser incluídas na apuração dos resultados dos períodos em que ocorreram, sempre simultaneamente quando se correlacionarem, independente de recebimento ou pagamento.

3. APRESENTAÇÃO DOS SALDOS E ALGUNS DETALHES

Correspondente aos saldos existentes fluxo de caixa projetado pela empresa no encerramento do Balanço Patrimonial, veja abaixo:

ATIVO CIRCULANTE	R\$- 1.131.612,98
DISPONIVEL	R\$- 632.836,98

**EMPREENDIMENTOS E CONSTRUÇÕES**

CAIXA	R\$- 632.836,98
ESTOQUE DE MATERIAL	R\$- 498.776,00
ATIVO NÃO CIRCULANTE / IMOBILIZADO	R\$- 564.120,00

TOTAL DO ATIVO: R\$- 1.695.732,98 (Hum milhão seiscentos e noventa e cinco mil setecentos e trinta e dois reais e noventa e oito centavos)

Valores correspondentes aos compromissos devedores ao fim do encerramento do exercício Balanço Patrimonial:

PASSIVO CIRCULANTE	R\$- 81.320,02
FORNECEDORES DIVERSOS	R\$- 30.779,00
OBRIGAÇÕES PREVIDENCIARIAS	R\$- 6.048,62
OBRIGAÇÕES FISCAIS	R\$- 44.492,40

Valores correspondentes ao Capital integralizado em moeda corrente:

PATRIMONIO LIQUIDO	R\$- 1.614.412,96
CAPITAL	R\$- 1.200.000,00
RESULTADO EXERCICIO ANTERIOR	R\$- 627.110,27
RESULTADO EXERCICIO ATUAL	R\$- 137.302,69
LUCROS DISTRIBUIDOS	R\$- 75.394,62
LUCROS/PREJUIZOS ACUMULADOS	R\$- 414.412,96

TOTAL DO PASSIVO: R\$- 1.695.732,98 (Hum milhão seiscentos e noventa e cinco mil setecentos e trinta e dois reais e noventa e oito centavos)

4. MOEDA DE APRESENTAÇÃO

As demonstrações contábeis estão apresentadas em Reais, que é a moeda funcional da empresa. Assim os ativos, os passivos e os resultados apresentados nas demonstrações contábeis mesmo quando contratados em moeda estrangeira são ajustadas as diretrizes vigentes no Brasil e convertidos para Reais, de acordo com taxas de câmbio da conversão são transferidos para o resultado do período atendendo ao regime de competência.

5. TESTE DE RECUPERABILIDADE PARA ATIVOS

Atendendo ao conteúdo da NBC TG 1000, editada pelo Conselho Federal de Contabilidade através da Resolução 1255/2009, a administração da empresa, não fez a



EMPREENDIMIENTOS E CONSTRUÇÕES

análise sobre a recuperabilidade dos ativos submetidos a tal resolução levando em conta os principais indicadores de desvalorização, tais como: uma redução sensível, além do esperado, no valor do mercado do ativo; o valor contábil do ativo líquido é maior que o valor justo estimado; obsolescência ou dano físico de ativo; mudanças significativas que afetam o ativo; informações internas (empresas) que espelhem desempenho econômico pior que o esperado. Porém tais ativos se encontram a valor recuperável através da VENDA ou do USO (valor de aquisição deduzido de Depreciação Acumulada), dispensando assim a realização dos testes efetivos de impiamente uma vez que não existia indicação relevante de não recuperabilidade.

6. DECLARAÇÃO DE CONFORMIDADE

A empresa declara expressamente que a elaboração e a apresentação das demonstrações contábeis estão em conformidade com o NBC TGB 1000, expedida pelo Conselho Federal de Contabilidade através da Resolução 1.255/2019. A administração da empresa também procedeu ao exame conceitual e concluiu que a empresa não possui prestação pública de contas e assim encontra-se habilitada a exercer a faculdade pela aplicação do Previsto na Contabilidade.

7. PROVISÕES, ATIVOS E PASSIVOS CONTINGENTES

As provisões são relacionadas aos saldos devedores os quais estão no Passivo Circulante, e que a empresa deve honrar mediante a sua situação financeira.

8. DETERMINAÇÃO DO RESULTADO

O resultado foi apurado no último dia do mês em epígrafe obedecendo ao regime de competência. As Demonstrações Contábeis foram elaboradas e apresentadas em conformidade com a legislação societária, conforme a Lei n. 10.406/2002, 6.404/76 e 11.638/07 e demais legislações aplicáveis atendendo também aos pronunciamentos técnicos, orientações e interpretações emitidas pelo Comitê de Pronunciamento Contábeis (CPC) e pelas normas brasileiras de Contabilidade expedido Conselho Federal de Contabilidade, especialmente NBC TG 1000. O resultado apurado no ano em referência está discriminado abaixo, cujo mesmo será o objeto de distribuição na proporção de cada sócio e lavrado um recibo de quitação:

LUCROS OU PREJUÍZOS APURADOS: R\$ 137.302,69 (cento e trinta e sete mil trezentos e dois reais e sessenta e nove centavos)

9. ATIVOS CIRCULANTES

A classificação das contas é realizada como circulante quando:

- A. Espera realizar o ativo, ou pretende vendê-lo ou consumi-lo durante o ciclo operacional normal da entidade;
- B. O ativo foi mantido essencialmente com a finalidade de negociação;
- C. Espera realizar o ativo no período de até 12 meses da data de Demonstrações Contábeis; ou o ativo for Caixa ou equivalente de Caixa.

9.1 ATIVO DISPONIVEL

Os saldos de caixa, estão de acordo com relatórios repassados pelo financeiro da empresa

9.2 ATIVO NÃO CIRCULANTE

Os saldos do Ativo não circulante estão de acordo com relatórios repassados pela empresa

9.3 IMOBILIZADO

Os saldos do IMOBILIZADO estão de acordo com relatórios repassados pelo financeiro da empresa, juntamente com a depreciação

9.4 PASSIVO CIRCULANTE

A classificação é realizada como circulante:

- A. Espera liquidar o Passivo durante o ciclo operacional normal da entidade;
- B. O passivo for mantido essencialmente para a finalidade de negociação;
- C. O passivo for exigível no período de até 12 meses após a data das Demonstrações Contábeis;
- D. Ou, a entidade não tiver direito incondicional de deferir a liquidação do Passivo durante pelo menos 12 meses após a data de divulgação;
- E. Fornecedores; Saldo aprovado pelo financeiro.



9.5 PATRIMONIO LIQUIDO

São escrituradas as integralizações de recursos disponibilizados pelos sócios no ato das suas disponibilidades.

9.5.1 Em 31/12/2020, o capital subscrito e integralizado da Empresa e de R\$ 1.200.000,00 totalmente integralizado em moeda corrente do país.

10. CONSIDERAÇÕES FINAIS

As notas explicativas das Demonstrações Contábeis podem permitir o melhor entendimento do usuário das informações contábeis no que diz respeito a uma tomada de decisão, pois a transparência das notas explicativas faz compreender a real situação econômica e financeira do consorcio central.

Viana- MA, 31 de dezembro de 2020

Atenciosamente,

Luis Antonio Meireles Gomes
CPF 280.050.663-68
Empresário

Sandra Silva Lucena
CPF 550.777.223.15
CRC/MA: 7885



21



ASSINATURA ELETRÔNICA

Certificamos que o ato da empresa L. A. MEIRELES GOMES EMPREENDIMENTOS E CONSTRUÇÕES consta assinado digitalmente por:

IDENTIFICAÇÃO DO(S) ASSINANTE(S)	
CPF	Nome
28005066368	LUIZ ANTONIO MEIRELES GOMES
55077722315	SANDRA SILVA LUCENA

b

Handwritten signature

Handwritten signature

Handwritten signature

Handwritten signature

JUCEMA

CERTIFICO O REGISTRO EM 04/05/2021 08:27 SOB Nº 20210599375.
PROTOCOLO: 210599375 DE 03/05/2021.
CÓDIGO DE VERIFICAÇÃO: 12103047849. CNPJ DA SEDE: 23679517000154.
NIRE: 21100576351. COM EFEITOS DO REGISTRO EM: 30/04/2021.
L. A. MEIRELES GOMES EMPREENDIMENTOS E CONSTRUÇÕES

LÍLIAN THERESA RODRIGUES MENDONÇA
SECRETÁRIA-GERAL
www.empresafacil.ma.gov.br



Ministério da Indústria e Comércio Exterior e Serviços
Secretaria Especial da Micro e Pequena Empresa
Departamento de Registro Empresarial e Integração



22/

JUCEMA

TERMO DE AUTENTICAÇÃO - LIVRO DIGITAL

Declaro exatos os Termos de Abertura e de Encerramento do Livro Digital com características abaixo, conferido e autenticado por ANSELMO DIAS CARNEIRO LOPES FILHO, sob a autenticidade nº 12103034674 em 03/05/2021, protocolo 210599464. Para validação de Autenticação dos Termos, deverá ser acessado o Portal de Serviços / verificação de documentos do Empreendedor (<http://www.empresafacil.ma.gov.br>) e informar o código de verificação.

Identificação de Empresa

Nome Empresarial: L. A. MEIRELES GOMES EMPREENDIMENTOS E CONSTRUÇÕES
Número de Registro: 21100576351
CNPJ: 23679517000154
Município: Viana

Identificação de Livro Digital

Tipo de Livro: DIÁRIO
Número de Ordem: 7
Período de Escrituração: 01/01/2020 - 31/12/2020

Assinante(s)	Nome	CRC/OAB
28005066368	LUIZ ANTONIO MEIRELES GOMES	
55077722315	SANDRA SILVA LUCENA	MA7885

CERTIFICO A AUTENTICAÇÃO EM 03/05/2021 15:49:26 SOB Nº 20210599464.
PROTOCOLO: 210599464 DE 30/04/2021. CÓDIGO DE VERIFICAÇÃO: 12103034674. NIRE: 21100576351.
L. A. MEIRELES GOMES EMPREENDIMENTOS E CONSTRUÇÕES

JUCEMA

ANSELMO DIAS CARNEIRO LOPES FILHO
RESPONSÁVEL PELA AUTENTICAÇÃO
SÃO LUIS, 03/05/2021

23



TERMO DE ABERTURA

Contém o presente livro 27 páginas, eletronicamente numeradas de 1 a 27 em uma via, todas elas já escrituradas e servirá como Livro Diário nº 007, referente ao período 01/01/2020 a 31/12/2020, com encerramento do exercício social em 31/12/2020, da firma L A MEIRELES GOMES EMPREENDIMENTOS E CONSTRUCOES , estabelecida no(a) AV LUIS DE ALMEIDA COUTO, nº 641, bairro CENTRO, CEP 65215-000, cidade Viana, Estado MA, inscrita no C.N.P.J. 23.679.517/0001-54 e registrada no(a) JUCEMA sob o nº 21100576351 por despacho de 22/09/1989.

Viana-MA, 1 de Janeiro de 2020

SANDRA SILVA LUCENA
 Tec. em Contabilidade
 CRC/MA-7885

LUIZ ANTONIO MEIRELES GOMES
 CPF- 280.050.663-68
 Empresario



TERMO DE ENCERRAMENTO

Contém o presente livro 27 páginas, eletronicamente numeradas de 1 a 27 em uma via, todas elas já escrituradas e serviu como Livro Diário nº 007, referente ao período 01/01/2020 a 31/12/2020, com encerramento do exercício social em 31/12/2020, da firma L A MEIRELES GOMES EMPREENDIMENTOS E CONSTRUCOES , estabelecida no(a) AV LUIS DE ALMEIDA COUTO, nº 641, bairro CENTRO, CEP 65215-000, cidade Viana, Estado MA, inscrita no C.N.P.J. 23.679.517/0001-54 e registrada no(a) JUCEMA sob o nº 21100576351 por despacho de 22/09/1989.

Viana-MA, 31 de Dezembro de 2020

SANDRA SILVA LUCENA
 Tec. em Contabilidade
 CRC/MA-7885

LUIZ ANTONIO MEIRELES GOMES
 CPF- 280.050.663-68
 Empresario



25

ASSINATURA ELETRÔNICA



Certificamos que o ato da empresa L. A. MEIRELES GOMES EMPREENDIMENTOS E CONSTRUÇÕES consta assinado digitalmente por:

IDENTIFICAÇÃO DO(S) ASSINANTE(S)	
CPF	Nome
28005066368	LUIZ ANTONIO MEIRELES GOMES
55077722315	SANDRA SILVA LUCENA

CERTIFICO A AUTENTICAÇÃO EM 03/05/2021 15:49:21 SOB N° 20210599464.
PROTOCOLO: 210599464 DE 30/04/2021. NIRE: 21100576351.
L. A. MEIRELES GOMES EMPREENDIMENTOS E CONSTRUÇÕES

JUCEMA

ANSELMO DIAS CARNEIRO LOPES FILHO
RESPONSÁVEL PELA AUTENTICAÇÃO
SÃO LUÍS, 03/05/2021



CONSELHO REGIONAL DE CONTABILIDADE DO MARANHÃO

CERTIDÃO DE REGULARIDADE PROFISSIONAL

O **CONSELHO REGIONAL DE CONTABILIDADE DO MARANHÃO** CERTIFICA que o profissional identificado no presente documento encontra-se em situação **REGULAR** neste Regional, apto ao exercício da atividade contábil nesta data, de acordo com as suas prerrogativas profissionais, conforme estabelecido no art. 25 e 26 do Decreto-Lei n.º 9.295/46.

Informamos que a presente certidão não quita nem invalida quaisquer débitos ou infrações que, posteriormente, venham a ser apurados contra o titular deste registro, bem como não atesta a regularidade dos trabalhos técnicos elaborados pelo profissional da Contabilidade.

	CONSELHO REGIONAL DE CONTABILIDADE MA
	Certidão n.º: MA/2022/00000289 Nome: SANDRA SILVA LUCENA CPF: 550.777.223-15 CRC/UF n.º MA-007885/O Categoria: TÉCNICO EM CONTABILIDADE Validade: 20/04/2022 Finalidade: EDITAIS DE LICITAÇÃO

Confirme a existência deste documento na página <http://201.33.23.178/spwMA/principal.htm>, mediante número de controle a seguir:

CPF : 550.777.223-15 Controle : 7858.8171.8485.8485

Handwritten signature

Handwritten signature

Handwritten signature

Handwritten signature

Handwritten signature

Handwritten signature

Handwritten signature

Handwritten signature

Handwritten signature



**CONSELHO REGIONAL DE CONTABILIDADE DO ESTADO DO MARANHÃO
CERTIDÃO DE HABILITAÇÃO PROFISSIONAL**

O **CONSELHO REGIONAL DE CONTABILIDADE DO ESTADO DO MARANHÃO** certifica que o(a) profissional identificado(a) no presente documento encontra-se habilitado para o exercício da profissão contábil.

IDENTIFICAÇÃO DO REGISTRO

NOME.....	: SANDRA SILVA LUCENA
REGISTRO.....	: MA-007885/O-4
CATEGORIA.....	: TÉCNICO EM CONTABILIDADE
CPF.....	: ***.777.223-**

A falsificação deste documento constitui-se em crime previsto no Código Penal Brasileiro, sujeitando o autor à respectiva ação penal.

Emissão: MARANHÃO, 12/04/2022 as 08:58:09.
Válido até: 11/07/2022.
Código de Controle: 823524.

Para verificar a autenticidade deste documento consulte o site do CRCMA.

[Handwritten signatures and marks in blue ink]



Nº SELO AUTENT 0317810769NAC5ENBPMR71
 Poder Judiciário - TJMA
 Certifico e dou fé que esta fotocópia é reprodução fiel do original, autenticando-a nos termos do art. 7º da Lei 8935/94, VIANA/MA, 18/04/2022 09:12:41. At.:
 13.18 Total R\$ 5.69 Emol R\$ 5.14 FERC R\$ 0.15
 FADEP R\$ 0.20 FEMP R\$ 0.20 Consulte em
 https://selo.tjma.jus.br.



Karla Pollyana Soeiro Pinheiro
 KARLA POLLYANA SOEIRO PINHEIRO
 ESCRIVENTE AUTORIZADA



TJMA
 TRIBUNAL DE JUSTIÇA DO ESTADO DO MARANHÃO

PODER JUDICIÁRIO DO ESTADO DO MARANHÃO
 COMARCA DE VIANA
 SECRETARIA DE DISTRIBUIÇÃO



129

GRACILEIA ALINE SANTANA NUNES, SECRETÁRIA JUDICIAL DA 2ª VARA DA COMARCA DE VIANA DO ESTADO DO MARANHÃO, NO USO DE SUAS ATRIBUIÇÕES LEGAIS, ETC...

CERTIDÃO NEGATIVA

[Handwritten signature]

U S A N D O da Faculdade que me confere a lei. CERTIFICO a requerimento verbal de parte interessada que, dando buscas em nossos registros de distribuição Cíveis, mas precisamente de **FALÊNCIA E CONCORDATA**, a partir de 01/01/1992, até a presente data. **CONSTATEI NÃO EXISTIR** Distribuição de pedido de **FALÊNCIA E CONCORDATA**, ou **RECUPERAÇÃO JUDICIAL** ou **EXTRAJUDICIAL** ou **INSOLVÊNCIA CIVIL** em desfavor da empresa **L. A. MEIRELES GOMES EMPREENDIMENTOS E CONSTRUÇÕES - EPP**, inscrita no CNPJ nº. 23.679.517/0001-54, localizada na Av. Luís de Almeida Couto, nº 641, Centro, Viana/MA, neste ato devidamente representado por Luiz Antônio Meireles Gomes, brasileiro, casado, empresário, nascido em 16/08/1967, portador do CPF: 280.050.663-68, RG: 213379220023, filho de Lourival Cutrim Gomes e Terezinha D'Jesus Meireles Gomes, residente e domiciliado na Praça da Matriz, Centro, Viana/MA.

CERTIFICO, finalmente que o Cartório de Distribuição a meu cargo é o único existente nesta Cidade e Comarca de Viana. O referido é verdade e dou fé. Dada e passada a presente certidão no Cartório a meu cargo no "Fórum Desembargador Manoel Lopes da Cunha", nesta cidade de Viana, Estado do Maranhão, aos 16 (dezesseis) dias do mês de março do ano de dois mil e vinte e dois (2022) Eu, *[Handwritten signature]* (Secretária da distribuição), digitei, subscrevi.

Gracileia Aline Santana Nunes
 Secretária Judicial da Distribuição



OBSERVAÇÃO:

OS DOCUMENTOS CONSTANTES NESTA CERTIDÃO FORAM INFORMADOS PELO SOLICITANTE. SUA TITULARIDADE DEVERÁ SER CONFERIDA PELO INTERESSADO OU DESTINATÁRIO.
 ESTA CERTIDÃO ABRANGE SOMENTE AS VARAS COMUNS DO TERMO JUDICIÁRIO DE VIANA/MA.
 Validade desta certidão: 60 (SESSENTA) DIAS (art. 198 do Código de normas da Corregedoria da Justiça do Maranhão).

[Handwritten signatures]

**TJDFT**

Poder Judiciário da União

TRIBUNAL DE JUSTIÇA DO DISTRITO FEDERAL E DOS TERRITÓRIOS



29

**CERTIDÃO NEGATIVA DE DISTRIBUIÇÃO (AÇÕES DE FALÊNCIAS E RECUPERAÇÕES JUDICIAIS)
1ª e 2ª Instâncias**

CERTIFICAMOS que, após consulta aos registros eletrônicos de distribuição de ações de falências e recuperações judiciais disponíveis até 17/04/2022, **NADA CONSTA** contra o nome por extenso e CPF/CNPJ de:

L A MEIRELES GOMES EMPREENDIMENTOS E CONSTRUCOES

23.679.517/0001-54

OBSERVAÇÕES:

- Os dados de identificação são de responsabilidade do solicitante da certidão, devendo a titularidade ser conferida pelo interessado e pelo destinatário.
- A certidão será emitida de acordo com as informações inseridas no banco de dados. Em caso de exibição de processos com dados desatualizados, o interessado deverá requerer a atualização junto ao juízo ou órgão julgador.
- A certidão será negativa quando não for possível a individualização dos processos por carência de dados do Poder Judiciário. (artigo 8o, § 2o da Resolução 121/CNJ).
- A certidão cível contempla ações cíveis, execuções fiscais, execuções e insolvências civis, falências, recuperações judiciais, recuperações extrajudiciais, inventários, interdições, tutelas e curatelas. A certidão criminal compreende os processos criminais, os processos criminais militares e as execuções penais. Demais informações sobre o conteúdo das certidões, consultar em www.tjdft.jus.br, no menu Serviços, Certidões, Certidão Nada Consta, Tipos de Certidão.
- A certidão cível atende ao disposto no inciso II do artigo 31 da Lei 8.666/1993.
- Medida prevista no artigo 26 do Código Penal, sentença não transitada em julgado.

A autenticidade deverá ser confirmada no site do TJDFT (www.tjdft.jus.br), no menu Serviços, Certidões, Certidão Nada Consta, Validar Certidão - autenticar, informando-se o número do selo digital de segurança impresso.

Emitida gratuitamente pela internet em: 17/04/2022

Selo digital de segurança: **2022.CTD.E0IE.B6TS.H05Q.SU15.13M6**

*** VÁLIDA POR 30 (TRINTA) DIAS ***

**TJDFT**

Poder Judiciário da União

TRIBUNAL DE JUSTIÇA DO DISTRITO FEDERAL E DOS TERRITÓRIOS



30

**CERTIDÃO NEGATIVA DE DISTRIBUIÇÃO (ESPECIAL - AÇÕES CÍVEIS E CRIMINAIS)
1ª e 2ª Instâncias**

CERTIFICAMOS que, após consulta aos registros eletrônicos de distribuição de ações cíveis e criminais disponíveis até 17/04/2022, **NADA CONSTA** contra o nome por extenso e CPF/CNPJ de:

L A MEIRELES GOMES EMPREENDIMENTOS E CONSTRUCOES

23.679.517/0001-54

OBSERVAÇÕES:

- Os dados de identificação são de responsabilidade do solicitante da certidão, devendo a titularidade ser conferida pelo interessado e pelo destinatário.
- A certidão será emitida de acordo com as informações inseridas no banco de dados. Em caso de exibição de processos com dados desatualizados, o interessado deverá requerer a atualização junto ao juízo ou órgão julgador.
- A certidão será negativa quando não for possível a individualização dos processos por carência de dados do Poder Judiciário. (artigo 8o, § 2o da Resolução 121/CNJ).
- A certidão cível contempla ações cíveis, execuções fiscais, execuções e insolvências civis, falências, recuperações judiciais, recuperações extrajudiciais, inventários, interdições, tutelas e curatelas. A certidão criminal compreende os processos criminais, os processos criminais militares e as execuções penais. Demais informações sobre o conteúdo das certidões, consultar em www.tjdft.jus.br, no menu Serviços, Certidões, Certidão Nada Consta, Tipos de Certidão.
- A certidão cível atende ao disposto no inciso II do artigo 31 da Lei 8.666/1993.
- Medida prevista no artigo 26 do Código Penal, sentença não transitada em julgado.

A autenticidade deverá ser confirmada no site do TJDFT (www.tjdft.jus.br), no menu Serviços, Certidões, Certidão Nada Consta, Validar Certidão - autenticar, informando-se o número do selo digital de segurança impresso.

Emitida gratuitamente pela internet em: 17/04/2022

Selo digital de segurança: **2022.CTD.2QNQ.4Y6E.FSYA.CVMF.LJCB**

*** VÁLIDA POR 30 (TRINTA) DIAS ***

**TJDFT**

Poder Judiciário da União

TRIBUNAL DE JUSTIÇA DO DISTRITO FEDERAL E DOS TERRITÓRIOS



31

CERTIDÃO NEGATIVA DE DISTRIBUIÇÃO (AÇÕES CÍVEIS)
1ª e 2ª Instâncias

CERTIFICAMOS que, após consulta aos registros eletrônicos de distribuição de ações cíveis disponíveis até 17/04/2022, **NADA CONSTA** contra o nome por extenso e CPF/CNPJ de:

L A MEIRELES GOMES EMPREENDIMENTOS E CONSTRUCOES

23.679.517/0001-54

OBSERVAÇÕES:

- Os dados de identificação são de responsabilidade do solicitante da certidão, devendo a titularidade ser conferida pelo interessado e pelo destinatário.
- A certidão será emitida de acordo com as informações inseridas no banco de dados. Em caso de exibição de processos com dados desatualizados, o interessado deverá requerer a atualização junto ao juízo ou órgão julgador.
- A certidão será negativa quando não for possível a individualização dos processos por carência de dados do Poder Judiciário. (artigo 8o, § 2o da Resolução 121/CNJ).
- A certidão cível contempla ações cíveis, execuções fiscais, execuções e insolvências civis, falências, recuperações judiciais, recuperações extrajudiciais, inventários, interdições, tutelas e curatelas. A certidão criminal compreende os processos criminais, os processos criminais militares e as execuções penais. Demais informações sobre o conteúdo das certidões, consultar em www.tjdft.jus.br, no menu Serviços, Certidões, Certidão Nada Consta, Tipos de Certidão.
- A certidão cível atende ao disposto no inciso II do artigo 31 da Lei 8.666/1993.
- Medida prevista no artigo 26 do Código Penal, sentença não transitada em julgado.

A autenticidade deverá ser confirmada no site do TJDFT (www.tjdft.jus.br), no menu Serviços, Certidões, Certidão Nada Consta, Validar Certidão - autenticar, informando-se o número do selo digital de segurança impresso.

Emitida gratuitamente pela internet em: 17/04/2022

Selo digital de segurança: **2022.CTD.3NWG.PMND.CQRN.SKPE.71VX**

*** VÁLIDA POR 30 (TRINTA) DIAS ***

**TJDFT**

Poder Judiciário da União

TRIBUNAL DE JUSTIÇA DO DISTRITO FEDERAL E DOS TERRITÓRIOS

32

**CERTIDÃO NEGATIVA DE DISTRIBUIÇÃO (AÇÕES CRIMINAIS)
1ª e 2ª Instâncias**

CERTIFICAMOS que, após consulta aos registros eletrônicos de distribuição de ações criminais disponíveis até 17/04/2022, **NADA CONSTA** contra o nome por extenso e CPF/CNPJ de:

L A MEIRELES GOMES EMPREENDIMENTOS E CONSTRUCOES

23.679.517/0001-54

OBSERVAÇÕES:

- a) Os dados de identificação são de responsabilidade do solicitante da certidão, devendo a titularidade ser conferida pelo interessado e pelo destinatário.
- b) A certidão será emitida de acordo com as informações inseridas no banco de dados. Em caso de exibição de processos com dados desatualizados, o interessado deverá requerer a atualização junto ao juízo ou órgão julgador.
- c) A certidão será negativa quando não for possível a individualização dos processos por carência de dados do Poder Judiciário. (artigo 8o, § 2o da Resolução 121/CNJ).
- d) A certidão cível contempla ações cíveis, execuções fiscais, execuções e insolvências civis, falências, recuperações judiciais, recuperações extrajudiciais, inventários, interdições, tutelas e curatelas. A certidão criminal compreende os processos criminais, os processos criminais militares e as execuções penais. Demais informações sobre o conteúdo das certidões, consultar em www.tjdft.jus.br, no menu Serviços, Certidões, Certidão Nada Consta, Tipos de Certidão.
- e) A certidão cível atende ao disposto no inciso II do artigo 31 da Lei 8.666/1993.
- f) Medida prevista no artigo 26 do Código Penal, sentença não transitada em julgado.

A autenticidade deverá ser confirmada no site do TJDFT (www.tjdft.jus.br), no menu Serviços, Certidões, Certidão Nada Consta, Validar Certidão - autenticar, informando-se o número do selo digital de segurança impresso.

Emitida gratuitamente pela internet em: 17/04/2022

Selo digital de segurança: **2022.CTD.QD10.LZ5F.IYXG.HU56.J2PQ**

*** VÁLIDA POR 30 (TRINTA) DIAS ***



REPÚBLICA FEDERATIVA DO BRASIL
CADASTRO NACIONAL DA PESSOA JURÍDICA



NÚMERO DE INSCRIÇÃO 23.679.517/0001-54 MATRIZ	COMPROVANTE DE INSCRIÇÃO E DE SITUAÇÃO CADASTRAL	DATA DE ABERTURA 22/09/1989
NOME EMPRESARIAL L A MEIRELES GOMES EMPREENDIMENTOS E CONSTRUCOES		
TÍTULO DO ESTABELECIMENTO (NOME DE FANTASIA) L A EMPREENDIMENTOS E CONSTRUCOES	PORTE EPP	
CÓDIGO E DESCRIÇÃO DA ATIVIDADE ECONÔMICA PRINCIPAL 41.20-4-00 - Construção de edifícios		
CÓDIGO E DESCRIÇÃO DAS ATIVIDADES ECONÔMICAS SECUNDÁRIAS 38.11-4-00 - Coleta de resíduos não-perigosos 42.13-8-00 - Obras de urbanização - ruas, praças e calçadas 42.21-9-02 - Construção de estações e redes de distribuição de energia elétrica 42.99-5-99 - Outras obras de engenharia civil não especificadas anteriormente 43.13-4-00 - Obras de terraplenagem 43.22-3-01 - Instalações hidráulicas, sanitárias e de gás 43.99-1-05 - Perfuração e construção de poços de água 49.23-0-02 - Serviço de transporte de passageiros - locação de automóveis com motorista 70.20-4-00 - Atividades de consultoria em gestão empresarial, exceto consultoria técnica específica 71.11-1-00 - Serviços de arquitetura 71.12-0-00 - Serviços de engenharia 77.11-0-00 - Locação de automóveis sem condutor 77.32-2-01 - Aluguel de máquinas e equipamentos para construção sem operador, exceto andaimes 77.39-0-99 - Aluguel de outras máquinas e equipamentos comerciais e industriais não especificados anteriormente, sem operador 81.21-4-00 - Limpeza em prédios e em domicílios 81.22-2-00 - Imunização e controle de pragas urbanas 81.29-0-00 - Atividades de limpeza não especificadas anteriormente		
CÓDIGO E DESCRIÇÃO DA NATUREZA JURÍDICA 213-5 - Empresário (Individual)		
LOGRADOURO AV LUIS DE ALMEIDA COUTO	NÚMERO 641	COMPLEMENTO *****
CEP 65.215-000	BAIRRO/DISTRITO CENTRO	MUNICÍPIO VIANA
UF MA	ENDEREÇO ELETRÔNICO LAEMPREENDIMENTOS1@HOTMAIL.COM	
TELEFONE (98) 3351-0504		
ENTE FEDERATIVO RESPONSÁVEL (EFR) *****		
SITUAÇÃO CADASTRAL ATIVA	DATA DA SITUAÇÃO CADASTRAL 03/11/2005	
MOTIVO DE SITUAÇÃO CADASTRAL		
SITUAÇÃO ESPECIAL *****	DATA DA SITUAÇÃO ESPECIAL *****	

Aprovado pela Instrução Normativa RFB nº 1.863, de 27 de dezembro de 2018.

Emitido no dia 13/04/2022 às 01:02:11 (data e hora de Brasília).

Página: 1/1



PREFEITURA MUNICIPAL DE VIANA
COORDENADORIA DE RECEITA MUNICIPAL CNPJ: 06439988000176
Rua Estevam Rafael, Nº 203 - Centro
 Rol Cadastral do Mobiliário - Completo: (Cadastro: '000342','000342')

Data Emissão: 11/01/2022
 Hora: 07:45:50
 Exercício: 2022
 Usuário: DIEGO
 Página(s): 1 de 2

34

FICHA CADASTRAL DO MOBILIÁRIO

CONTRIBUINTE

Código: 000998
 Nome: L A MEIRELES GOMES EMPREENDIMENTOS E CONSTRUÇÕES CNPJ: 23679517000154
 Nome Fant.: L A EMPREENDIMENTOS E CONSTRUÇÕES PIS/NIT:
 Endereço: AV LUIS DE ALMEIDA COUTO Nº: 641 CEP: 65215000
 Bairro: CENTRO Complemento:
 Cidade: VIANA Estado: MA



ESTABELECIMENTO

Cadastro: 000342
 Endereço: AV LUIS DE ALMEIDA COUTO Nº: 641 CEP: 65215000
 Bairro: CENTRO Complemento:
 Cidade: Viana Estado: MA
 Area: 0,00 Nº Empregados: Região:
 Insc Estadual: Insc Municipal: 06550114-43 Horário de Funcionamento: Das: 08:00 Até 17:00

DADOS GERAIS

Abertura: 22/09/1989 Processo: 0018/2020 Dt. Processo:
 Junta Comercial: Data: Nº Reg Pessoal Jurídica:
 Escritório: Email Esc:
 Fone Esc:
 Situação: 01 - Ativo Tipo da Empresa: EMPRESARIO INDIVIDUAL
 Tipo ISS: 03 - Sobre Faturamento Capital: 0 Tipo de Cadastro: EMPRESA
 Optante SN: S Regime Especial: Empresa de Pequeno Porte (EPP) Exigibilidade ISS: Exigível
 Atividade: Construção de edifícios, locação de aut. sem condutor, coleta de residuos não-perigosos, serviços de transp. de

Código	Identificador	Tipo	Atividade	Qtde.	Inicio	Fim
--------	---------------	------	-----------	-------	--------	-----

771100	771100	01 - Prestação de	locação de automoveis sem condutor		27/12/2017	
locação de automoveis sem condutor						
381140	381140	01 - Prestação de	coleta de residuos não-perigosos		27/12/2017	
coleta de residuos não-perigosos						
492300	492300	01 - Prestação de	Serviços de transporte de passageiros-locação de automóveis		27/12/2017	
Serviços de transporte de passageiros-locação de automóveis com motorista.						
412040	412040	01 - Prestação de	construção de edificios		27/12/2017	
construção de edificios						
000007	07.00	01 - Prestação de	Serviços relativos a engenharia, arquitetura, geologia, urbanismo, 0			
Execução, por administração, empreitada ou subempreitada, de obras de construção civil, hidráulica ou elétrica e de outras obras semelhantes,						
000007	07.00	01 - Prestação de	Serviços relativos a engenharia, arquitetura, geologia, urbanismo, 0			
Reparação, conservação e reforma de edificios, estradas, pontes, portos e congêneres (exceto o fornecimento de mercadorias produzidas pelo						
000017	17.00	01 - Prestação de	Serviços de apoio técnico, administrativo, jurídico, contábil, 0			
Assessoria ou consultoria de qualquer natureza, não contida em outros itens desta lista; análise, exame, pesquisa, coleta, compilação e fornecimento						
000017	17.00	01 - Prestação de	Serviços de apoio técnico, administrativo, jurídico, contábil, 0			
Planejamento, coordenação, programação ou organização técnica, financeira ou administrativa.						
000035	35.00	01 - Prestação de	Serviços de reportagem, assessoria de imprensa, jornalismo e 0			
Serviços de reportagem, assessoria de imprensa, jornalismo e relações públicas.						
000017	17.00	01 - Prestação de	Serviços de apoio técnico, administrativo, jurídico, contábil, 0			
Auditoria.						



A.O.S. Software Ltda

Poder Judiciário - TJMA
 Nº SELO AUTENT031781DR7KZ0L0LXNJJ118
 Certifico e dou fé que esta fotocópia é reprodução fiel do original, autenticando-a nos termos do art. 7º da Lei 8935/94, VIANA/MA, 18/04/2022 09:11:53. Ato: 13.18, Total R\$ 5,69 Emol R\$ 5,14 FERC R\$ 0,15 FADEP R\$ 0,20 FEMP R\$ 0,20 Consulte em <https://selo.tjma.jus.br>.



Carla Pinheiro



FICHA CADASTRAL DO MOBILIÁRIO

000017	17.00	01 - Prestação de	Serviços de apoio técnico, administrativo, jurídico, contábil,	0
Contabilidade, inclusive serviços técnicos e auxiliares.				
000007	07.00	01 - Prestação de	Serviços relativos a engenharia, arquitetura, geologia, urbanismo,	0
Engenharia, agronomia, agrimensura, arquitetura, geologia, urbanismo, paisagismo e congêneres.				
000007	07.00	01 - Prestação de	Serviços relativos a engenharia, arquitetura, geologia, urbanismo,	0
Elaboração de planos diretores, estudos de viabilidade, estudos organizacionais e outros, relacionados com obras e serviços de engenharia;				
000028	28.00	01 - Prestação de	Serviços de avaliação de bens e serviços de qualquer natureza	0
Serviços de avaliação de bens e serviços de qualquer natureza.				
000007	07.00	01 - Prestação de	Serviços relativos a engenharia, arquitetura, geologia, urbanismo,	0
Escoramento, contenção de encostas e serviços congêneres.				
000017	17.00	01 - Prestação de	Serviços de apoio técnico, administrativo, jurídico, contábil,	0
Franquia (franchising).				
000007	07.00	01 - Prestação de	Serviços relativos a engenharia, arquitetura, geologia, urbanismo,	0
Limpeza, manutenção e conservação de vias e logradouros públicos, imóveis, chaminés, piscinas, parques, jardins e congêneres.				
000007	07.00	01 - Prestação de	Serviços relativos a engenharia, arquitetura, geologia, urbanismo,	0
Dedetização, desinfecção, desinsetização, imunização, higienização, desratização, pulverização e congêneres.				
000007	07.00	01 - Prestação de	Serviços relativos a engenharia, arquitetura, geologia, urbanismo,	0
Varição, coleta, remoção, incineração, tratamento, reciclagem, separação e destinação final de lixo, rejeitos e outros resíduos quaisquer.				
000016	16.00	01 - Prestação de	Serviços de transporte de natureza municipal	0
Serviços de transporte coletivo municipal rodoviário, metroviário, ferroviário e aquaviário de passageiros.				



Código Alvara	Exercício	Descrição	Data Emissão	Data Validade
202	2015		28/04/2015	31/12/2015
40	2016		26/01/2016	31/12/2016
19	2017		13/01/2017	31/12/2017
41	2018		16/01/2018	31/12/2018
6	2019		03/01/2019	31/12/2019
7	2020		07/01/2020	31/12/2020
158	2021		18/03/2021	31/12/2021
11	2022		10/01/2022	31/12/2022

Poder Judiciário - TJMA
 Nº_SELO AUTENT03178101JB7JC7NUWNR76
 Certifico e dou fé que esta fotocópia é reprodução fiel do original, autenticando-a nos termos do art. 7º da Lei 8935/94, VIANA/MA, 18/04/2022 09:11:53. Ato: 13.18, Total R\$ 5,69 Emol R\$ 5,14 FERC R\$ 0,15 FADEP R\$ 0,20 FEMP R\$ 0,20 Consulte em <https://selo.tjma.jus.br>.



Karla Pinheiro
KARLA POLLYANA SOEIRO PINHEIRO
 ESCRIVENTE AUTORIZADA



ESTADO DO MARANHÃO
PREFEITURA MUNICIPAL DE VIANA
CNPJ: 06439988000176
COORDENADORIA DE RECEITA MUNICIPAL

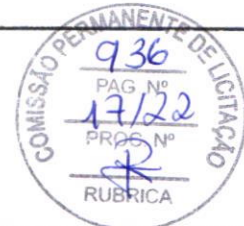

36

ALVARÁ DE LOCALIZAÇÃO E FUNCIONAMENTO

Nº do Alvará: 11/2022

Exercício: 2022

Validade 31/12/2022

Inscrição Municipal: 06550114-43

Contribuinte: L A MEIRELES GOMES EMPREENDIMENTOS E CONSTRUÇÕES

Nome Fantasia: L A EMPREENDIMENTOS E CONSTRUÇÕES

CPF/CNPJ: 23679517000154

RG/Inscrição Estadual:

Endereço: AV LUIS DE ALMEIDA COUTO, 641 - CENTRO

CEP: 65215000

Complemento:

Detalhamento das Atividades:

- 4120400 - Principal - Construção de edifícios
- 3811400 - Secundária - Coleta de resíduos não-perigosos
- 4213800 - Secundária - Obras de urbanização - ruas, praças e calçadas
- 4221902 - Secundária - Construção de estações e redes de distribuição de energia elétrica
- 4299599 - Secundária - Outras obras de engenharia civil não especificadas anteriormente
- 4313400 - Secundária - Obras de terraplenagem
- 4322301 - Secundária - Instalações hidráulicas, sanitárias e de gás
- 4399105 - Secundária - Perfuração e construção de poços de água
- 4923002 - Secundária - Serviço de transporte de passageiros - locação de automóveis com motorista
- 7020400 - Secundária - Atividades de consultoria em gestão empresarial, exceto consultoria técnica específica
- 7111100 - Secundária - Serviços de arquitetura
- 7112000 - Secundária - Serviços de engenharia
- 7711000 - Secundária - Locação de automóveis sem condutor
- 7732201 - Secundária - Aluguel de máquinas e equipamentos para construção sem operador, exceto andaimes
- 7739099 - Secundária - Aluguel de outras máquinas e equipamentos comerciais e industriais não especificados anteriormente, sem operador
- 8121400 - Secundária - Limpeza em prédios e em domicílios
- 8122200 - Secundária - Imunização e controle de pragas urbanas
- 8129000 - Secundária - Atividades de limpeza não especificadas anteriormente

Observações:

Pelo documento de arrecadação datado de 10/01/2022 referente a Taxas de Licença e verificação Fiscal para Localização de seu estabelecimento durante o exercício acima referido, conforme o Código Tributário de Viana, Lei nº 338/2013 de 27 de dezembro de 2013.

Viana - MA, Segunda-feira, 10 de Janeiro de 2022

Data de Abertura:

22/09/1989



Divisão de Tributação

AFIXAR EM LOCAL VISÍVEL NO ESTABELECIMENTO



MINISTÉRIO DA FAZENDA
Secretaria da Receita Federal do Brasil
Procuradoria-Geral da Fazenda Nacional



37

**CERTIDÃO POSITIVA COM EFEITOS DE NEGATIVA DE DÉBITOS RELATIVOS AOS TRIBUTOS
FEDERAIS E À DÍVIDA ATIVA DA UNIÃO**

Nome: L A MEIRELES GOMES EMPREENDIMENTOS E CONSTRUCOES
CNPJ: 23.679.517/0001-54

Ressalvado o direito de a Fazenda Nacional cobrar e inscrever quaisquer dívidas de responsabilidade do sujeito passivo acima identificado que vierem a ser apuradas, é certificado que:

1. constam débitos administrados pela Secretaria da Receita Federal do Brasil (RFB) com exigibilidade suspensa nos termos do art. 151 da Lei nº 5.172, de 25 de outubro de 1966 - Código Tributário Nacional (CTN), ou objeto de decisão judicial que determina sua desconsideração para fins de certificação da regularidade fiscal, ou ainda não vencidos; e
2. não constam inscrições em Dívida Ativa da União (DAU) na Procuradoria-Geral da Fazenda Nacional (PGFN).

Conforme disposto nos arts. 205 e 206 do CTN, este documento tem os mesmos efeitos da certidão negativa.

Esta certidão é válida para o estabelecimento matriz e suas filiais e, no caso de ente federativo, para todos os órgãos e fundos públicos da administração direta a ele vinculados. Refere-se à situação do sujeito passivo no âmbito da RFB e da PGFN e abrange inclusive as contribuições sociais previstas nas alíneas 'a' a 'd' do parágrafo único do art. 11 da Lei nº 8.212, de 24 de julho de 1991.

A aceitação desta certidão está condicionada à verificação de sua autenticidade na Internet, nos endereços <<http://rfb.gov.br>> ou <<http://www.pgfn.gov.br>>.

Certidão emitida gratuitamente com base na Portaria Conjunta RFB/PGFN nº 1.751, de 2/10/2014.
Emitida às 09:19:04 do dia 12/04/2022 <hora e data de Brasília>.
Válida até 09/10/2022.
Código de controle da certidão: **EF63.8A3B.BFCB.1349**
Qualquer rasura ou emenda invalidará este documento.



38

**GOVERNO DO ESTADO DO MARANHÃO
SECRETARIA DE ESTADO DA FAZENDA**

CERTIDÃO NEGATIVA DE DÉBITO

Nº Certidão: 056590/22

Data da Certidão: 12/04/2022 17:40:13

CPF/CNPJ 23679517000154 NÃO INSCRITO NO CADASTRO DE
CONTRIBUINTE DO ICMS DO ESTADO MARANHÃO.

Certificamos que, após a realização das consultas procedidas no sistema desta Secretaria, substanciado pelos artigos 240 a 242, da lei nº 7.799, de 19/12/2002 e disposto no artigo 205 da lei nº 5.172, de 25 de outubro de 1966 (Código Tributário Nacional), não constam débitos relativos aos tributos estaduais, administrados por esta Secretaria, em nome do sujeito passivo acima identificado. Ressalvado, todavia, à Fazenda Pública Estadual o direito da cobrança de dívidas que venham a ser apuradas e não alcançadas pela decadência.

Validade da Certidão: 120 (cento e vinte) dias: 10/08/2022.

A autenticidade desta certidão deverá ser confirmada no endereço:
<http://portal.sefaz.ma.gov.br/>, clicando no item "Certidões" e em seguida em "Validação de Certidão Negativa de Débito".

CERTIDÃO EMITIDA GRATUITAMENTE.

Data Impressão: 12/04/2022 17:40:13



39

**GOVERNO DO ESTADO DO MARANHÃO
SECRETARIA DE ESTADO DA FAZENDA**

CERTIDÃO NEGATIVA DE DÍVIDA ATIVA

Nº Certidão: 024675/22

Data da Certidão: 11/04/2022 15:37:37

CPF/CNPJ CONSULTADO: 23679517000154

Certificamos que, após a realização das consultas procedidas no sistema desta Secretaria e na forma do disposto do artigo 156 da lei nº 2.231 de 29/12/1962, substanciado pelos, 240 a 242, da lei nº 7.799, de 19/12/2002, bem como prescreve no artigo 205 da lei nº 5.172, de 25 de outubro de 1966 (Código Tributário Nacional), não constam débitos inscritos na Dívida Ativa, em nome do sujeito passivo acima identificado.

Validade da Certidão: 120 (cento e vinte) dias: 09/08/2022.

A autenticidade desta certidão deverá ser confirmada no endereço:

<http://portal.sefaz.ma.gov.br/>, clicando no item "Certidões" e em seguida em "Validação de Certidão Negativa de Dívida Ativa".

CERTIDÃO EMITIDA GRATUITAMENTE.

Data Impressão: 11/04/2022 15:37:37



PREFEITURA MUNICIPAL DE VIANA

COORDENADORIA DE RECEITA MUNICIPAL

Rua Estevam Rafael, Nº 203 - Centro

CNPJ: 06439988000176



Exercício: 2022

40

CERTIDÃO NEGATIVA DE DEBITOS - CND

CHEFE DO DEPTO DE TRIBUTAÇÃO E CADASTRO da prefeitura Municipal de Viana, a requerimento da pessoa interessada L A MEIRELES GOMES EMPREENDIMENTOS E CONSTRUÇÕES, CERTIFICA para os fins que se fizerem necessários, que a pessoa jurídica/física a seguir referenciada não registra débitos mobiliários com os cofres públicos municipais até a presente data, tendo a presente CERTIDÃO validade até o dia 03/07/2022, ressalvando o direito da Fazenda Municipal de exigir o recolhimento de débitos, tributários ou não, constituídos anteriormente a esta data mesmo durante a vigência desse prazo.

Cadastro: 000342 Matricula: 06550114-43

Contribuinte: L A MEIRELES GOMES EMPREENDIMENTOS E CONSTRUÇÕES

CPF/CNPJ: 23679517000154

Endereço: AV LUIS DE ALMEIDA COUTO, 641 Complemento:

Bairro: CENTRO CEP: 65215000

Cidade: Viana UF: MA

DADOS ESPECÍFICOS DO CADASTRO

Data de Abertura : 22/09/1989 Inscr Municipal : 06550114-43 Inscr Estadual : Data Encerramento:

Atividade : Construção de edifícios, locação de aut. sem condutor, coleta de resíduos não-perigosos, serviços de transp. de passag. -loc. de automoveis com motorista.

Data de Emissão: 04/04/2022 Valida Até: 03/07/2022

usuário: DIEGO

Código de Controle da certidão/Número:
18CE.0724.3F1A.6598





PREFEITURA MUNICIPAL DE VIANA

COORDENADORIA DE RECEITA MUNICIPAL

Rua Estevam Rafael, Nº 203 - Centro

CNPJ: 06439988000176



Exercício: 2022

CERTIDÃO NEGATIVA DE DÍVIDA ATIVA - CNDA

CHEFE DO DEPTO DE TRIBUTAÇÃO E CADASTRO da prefeitura Municipal de Viana, a requerimento da pessoa interessada L A MEIRELES GOMES EMPREENDIMENTOS E CONSTRUÇÕES, CERTIFICA para os fins que se fizerem necessários, que a pessoa jurídica/física a seguir referenciada não registra débitos mobiliários com os cofres públicos municipais até a presente data, tendo a presente CERTIDÃO validade até o dia 03/07/2022, ressalvando o direito da Fazenda Municipal de exigir o recolhimento de débitos, tributários ou não, constituídos anteriormente a esta data mesmo durante a vigência desse prazo.

Cadastro: 000342 Matricula: 06550114-43

Contribuinte: L A MEIRELES GOMES EMPREENDIMENTOS E CONSTRUÇÕES

CPF/CNPJ: 23679517000154

Endereço: AV LUIS DE ALMEIDA COUTO, 641 Complemento:

Bairro: CENTRO CEP: 65215000

Cidade: Viana UF: MA

DADOS ESPECÍFICOS DO CADASTRO

Data de Abertura : 22/09/1989 Inscr Municipal : 06550114-43 Inscr Estadual : Data Encerramento:

Atividade : Construção de edifícios, locação de aut. sem condutor, coleta de resíduos não-perigosos, serviços de transp. de passag. -loc. de automoveis com motorista.

Data de Emissão: 04/04/2022 Valida Até: 03/07/2022

usuário: DIEGO

Código de Controle da certidão/Número:
A953.B7DF.A489.7628



Voltar

Imprimir

42



Certificado de Regularidade do FGTS - CRF

Inscrição: 23.679.517/0001-54

Razão Social: L A MEIRELES GOMES EMPREENDIMENTOS E CONSTRUCOES

Endereço: AV LUIS DE ALMEIDA COUTO 641 / CENTRO / VIANA / MA / 65215-000

A Caixa Econômica Federal, no uso da atribuição que lhe confere o Art. 7, da Lei 8.036, de 11 de maio de 1990, certifica que, nesta data, a empresa acima identificada encontra-se em situação regular perante o Fundo de Garantia do Tempo de Serviço - FGTS.

O presente Certificado não servirá de prova contra cobrança de quaisquer débitos referentes a contribuições e/ou encargos devidos, decorrentes das obrigações com o FGTS.

Validade: 06/04/2022 a 05/05/2022

Certificação Número: 2022040601460603894216

Informação obtida em 14/04/2022 09:48:59

A utilização deste Certificado para os fins previstos em Lei esta condicionada a verificação de autenticidade no site da Caixa:
www.caixa.gov.br

Handwritten signatures and marks in blue ink at the bottom of the page.

43



PODER JUDICIÁRIO
JUSTIÇA DO TRABALHO



[Assinatura]

CERTIDÃO NEGATIVA DE DÉBITOS TRABALHISTAS

Nome: L A MEIRELES GOMES EMPREENDIMENTOS E CONSTRUCOES (MATRIZ E FILIAIS)

CNPJ: 23.679.517/0001-54

Certidão nº: 11495093/2022

Expedição: 11/04/2022, às 15:46:07

Validade: 08/10/2022 - 180 (cento e oitenta) dias, contados da data de sua expedição.

Certifica-se que **L A MEIRELES GOMES EMPREENDIMENTOS E CONSTRUCOES (MATRIZ E FILIAIS)**, inscrito(a) no CNPJ sob o nº **23.679.517/0001-54**, **NÃO CONSTA** como inadimplente no Banco Nacional de Devedores Trabalhistas.

Certidão emitida com base nos arts. 642-A e 883-A da Consolidação das Leis do Trabalho, acrescentados pelas Leis ns.º 12.440/2011 e 13.467/2017, e no Ato 01/2022 da CGJT, de 21 de janeiro de 2022. Os dados constantes desta Certidão são de responsabilidade dos Tribunais do Trabalho.

No caso de pessoa jurídica, a Certidão atesta a empresa em relação a todos os seus estabelecimentos, agências ou filiais.

A aceitação desta certidão condiciona-se à verificação de sua autenticidade no portal do Tribunal Superior do Trabalho na Internet (<http://www.tst.jus.br>).

Certidão emitida gratuitamente.

INFORMAÇÃO IMPORTANTE

Do Banco Nacional de Devedores Trabalhistas constam os dados necessários à identificação das pessoas naturais e jurídicas inadimplentes perante a Justiça do Trabalho quanto às obrigações estabelecidas em sentença condenatória transitada em julgado ou em acordos judiciais trabalhistas, inclusive no concernente aos recolhimentos previdenciários, a honorários, a custas, a emolumentos ou a recolhimentos determinados em lei; ou decorrentes de execução de acordos firmados perante o Ministério Público do Trabalho, Comissão de Conciliação Prévia ou demais títulos que, por disposição legal, contiver força executiva.

[Assinatura]
[Assinatura]
[Assinatura]
[Assinatura]

[Assinatura]

[Assinatura]

[Assinatura]

[Assinatura]



GA

MINISTÉRIO DA ECONOMIA
Secretaria Especial de Previdência e Trabalho
Secretaria de Trabalho
Subsecretaria de Inspeção do Trabalho

CERTIDÃO DE DÉBITOS
NEGATIVA

EMPREGADOR: L A MEIRELES GOMES EMPREENDIMENTOS E
CONSTRUCOES (L A EMPREENDIMENTOS E CONSTRUCOES)
CNPJ: 23.679.517/0001-54

DATA E HORA DA EMISSÃO: 17/04/2022, às 16h49

CERTIFICA-SE, de acordo com às informações registradas no sistema CPMR - Controle de Processos de Multas e Recursos que, nesta data, **NÃO CONSTAM** débitos decorrentes de autuações em face do empregador acima identificado.

1. Esta certidão abrange todos os estabelecimentos do empregador.
2. A presente certidão não modifica a situação do empregador que conste do cadastro previsto na Portaria Interministerial MTE/SDH n° 2, de 12 de maio de 2011, que disciplina o Cadastro de Empregadores que tenham submetido trabalhadores a condições análogas a de escravo.
3. **Conforme artigo 5º§ único da portaria 1421/2014 do MTE, a certidão ora Instituída refletirá sempre a última situação ocorrida em cadastros administrativos pelo emitente, de modo que, havendo processos enviados à Procuradoria da Fazenda Nacional - PFN, quanto a estes, poderá ser obtida certidão perante aquele órgão, visando a demonstrar a situação atualizada dos mesmos.**
4. A autenticidade desta certidão poderá ser confirmada no endereço <http://www.mte.gov.br/certidao/infracoes/debitos> utilizando o código **4be6s8z**.
5. Expedida com base na Portaria MTE n° 1.421, de 12 de setembro de 2014. Emitida gratuitamente.



CERTIDÃO DE REGISTRO E QUITAÇÃO
PESSOA JURÍDICA
 Lei Federal Nº 5194 de 24 de Dezembro de 1966

CREA-MA

Nº 863004/2022

Emissão: 29/03/2022

Validade: 30/04/2022

Chave: CYWya

Conselho Regional de Engenharia e Agronomia do Estado do Maranhão

CERTIFICAMOS que a Empresa mencionada encontra-se registrada neste Conselho, nos Termos da Lei 5.194/66, conforme os dados impressos nesta certidão. CERTIFICAMOS, ainda, que até a presente data, a referida pessoa jurídica e seu(s) responsável(is) técnico(s) estão quites com suas anuidades e demais obrigações junto ao Conselho Regional de Engenharia e Agronomia do Maranhão - CREA-MA, estando habilitada a exercer suas atividades, circunscrita à(s) atribuição(ões) de seu(s) responsável(veis) técnico(s).

Interessado(a)

Empresa: L A MEIRELES GOMES EMPREENDIMENTOS E CONSTRUÇOES

CNPJ: 23.679.517/0001-54

Registro: 0000013037

Categoria: Matriz

Capital Social: R\$ 1.200.000,00

Data do Capital: 02/07/2012

Faixa: 5

Objetivo Social: CONSTRUÇÃO DE EDIFÍCIOS; SERVIÇOS DE ENGENHARIA; ATIVIDADES DE CONSULTORIA EM GESTÃO EMPRESARIAL, EXCETO CONSULTORIA TÉCNICA ESPECÍFICA; CONSTRUÇÃO DE ESTAÇÕES E REDES DE DISTRIBUIÇÃO DE ENERGIA ELÉTRICA; INSTALAÇÕES HIDRÁULICAS, SANITÁRIAS E DE GÁS; COLETA DE RESÍDUOS NÃO PERIGOSOS; PERFURAÇÃO E CONSTRUÇÃO DE POÇOS DE ÁGUA; ALUGUEL DE OUTRAS MÁQUINAS E EQUIPAMENTOS COMERCIAIS E INDUSTRIAIS NÃO ESPECIFICADOS ANTERIORMENTE, SEM OPERADOR (GUINCHOS, MOTORES, ETC.); LOCAÇÃO DE AUTOMÓVEIS SEM CONDUTOR; OBRAS DE URBANIZAÇÃO - RUAS, PRAÇAS E CALÇADAS; SERVIÇOS DE ARQUITETURA; OBRAS DE TERRAPLENAGEM; ALUGUEL DE MÁQUINAS E EQUIPAMENTOS PARA CONSTRUÇÃO SEM OPERADOR, EXCETO ANDAIMES (MÁQUINAS PESADAS); SERVIÇO DE TRANSPORTE DE PASSAGEIROS - LOCAÇÃO DE AUTOMÓVEIS COM MOTORISTA; OUTRAS OBRAS DE ENERGIA CIVIL NÃO ESPECIFICADAS ANTERIORMENTE (CONSTRUÇÃO DE ESTRADAS VICINAIS, REVESTIMENTO DE PAVIMENTAÇÃO ASFÁLTICA); LIMPEZA DE PREDIOS E EM DOMÍLIOS; IMUNIZAÇÃO DE CONTROLE DE PRAGAS URBANAS; ATIVIDADES DE LIMPEZA NÃO ESPECIFICADAS DE LIMPEZA INTERIORE (PREDIOS E RUAS PÚBLICAS).

Restrições Relativas ao Objetivo Social: EMPRESA HABILITADA PARA ATUAR SOMENTE NA ÁREA DA ENGENHARIA CIVIL, NO ÂMBITO DAS ATRIBUIÇÕES DE SEUS RESPONSÁVEIS TÉCNICOS.

Endereço Matriz: AVENIDA LUIS DE ALMEIDA COUTO, 641, 1º ANDAR, CENTRO, VIANA, MA, 65215000

Tipo de Registro: Registro Definitivo de Empresa

Data Inicial: 27/10/2015

Data Final: Indefinido

Registro Regional: 0000013037EMMA



Descrição

CERTIDÃO DE REGISTRO E QUITAÇÃO PESSOA JURÍDICA

Informações / Notas

- A capacidade técnico-profissional da empresa é comprovada pelo conjunto dos acervos técnicos dos profissionais constantes de seu quadro técnico.
- A certidão teve sua validade reduzida em virtude do vencimento do BOLETO de ANUIDADE em Aberto 8303793825. Data de vencimento do boleto: 30/04/2022
- Esta certidão perderá a validade, caso ocorra qualquer alteração posterior dos elementos cadastrais nela contidos

Última Anuidade Paga

Ano: 2021 (2/2)

Parcelamento Ano: 2022

Quantidade de Parcelas Pagas: 1/6

Autos de Infração

Nada consta

Responsáveis Técnicos

Profissional: DELEON GARCIA PEREIRA

Registro: 1118024362

CPF: 008.914.773-14

Data Início: 29/07/2019

Data Fim: Indefinido

Data Fim de Contrato: Indefinido

Títulos do Profissional:

ENGENHEIRO CIVIL

Atribuição: ART. 7º DA RESOLUÇÃO 218/1973 DO CONFEA

Tipo de Responsabilidade: RESPONSÁVEL TÉCNICO

Profissional: FERNANDO CESAR OLIVEIRA PEREIRA

Registro: 1107911800





CERTIDÃO DE REGISTRO E QUITAÇÃO
PESSOA JURIDICA
Lei Federal Nº 5194 de 24 de Dezembro de 1966

CREA-MA

Nº 863004/2022
Emissão: 29/03/2022
Validade: 30/04/2022
Chave: CYWya

46

Conselho Regional de Engenharia e Agronomia do Estado do Maranhão

CPF: 043.774.193-15
Data Início: 29/10/2015
Data Fim: Indefinido
Data Fim de Contrato: Indefinido
Títulos do Profissional:
ENGENHEIRO CIVIL
Atribuição: ART. 7 DA RESOLUCAO 218, DE 29/06/73, DO CONFEA.
Tipo de Responsabilidade: RESPONSÁVEL TÉCNICO



Sócios

Sócio: LUIS ANTONIO MEIRELES GOMES
CPF: 280.050.663-68
Função: PROPRIETÁRIO

Handwritten signatures in blue ink.

Handwritten signature in blue ink.





CONTRATO DE PRESTAÇÃO DE SERVIÇOS TÉCNICOS
PROFISSIONAL DE ENGENHARIA

Pelo presente Instrumento, de um lado, **DELEON GARCIA PEREIRA** brasileiro, engenheiro civil, portador da cédula de identidade RG nº 113212199-7 SSP-MA e do CPF nº 008.914.773-14 e registrado no CREA-MA sob nº 111802436-2, doravante denominado simplesmente **CONTRATADO**, e de outro lado o Sr. **LUIZ ANTONIO MEIRELES GOMES** CPF nº 280.050.663-68 representando a pessoa jurídica **L. A. MEIRELES GOMES EMPREENDEIMENTOS E CONSTRUÇÕES (L. A. EMPREENDEIMENTOS E CONSTRUÇÕES)**, CNPJ nº 23.679.517/0001-54 com endereço na Praça da Matriz, Nº 66, CEP 65.215-000, Bairro Centro, Viana - MA, doravante denominado(a) simplesmente **CONTRATANTE**, resolvem de comum acordo firmar o presente Contrato de Prestação de Serviços Técnicos Profissionais de Engenharia e afins, de acordo com as seguintes cláusulas e condições:

CLÁUSULA PRIMEIRA - DO OBJETO

O objeto do contrato é a prestação de serviços profissionais na área de Engenharia Civil, restrita as atribuições do contratado, conforme previsto na legislação vigente.

CLÁUSULA SEGUNDA - DA REMUNERAÇÃO E CARGA HORÁRIA

O contratado receberá o equivalente a 06 (seis) salários mínimos mensais, para uma jornada semanal não superior a 10 (dez) horas, conforme estabelecido na Lei federal 4.950-A/66.

CLÁUSULA TERCEIRA - DO PRAZO

O prazo de validade do contrato é por tempo indeterminado, podendo ser rescindido amigavelmente a qualquer tempo por uma das partes desde de que comunicado com

Este documento encontra-se registrado no Conselho Regional de Engenharia e Agronomia do Estado do Maranhão, vinculado ao Protocolo nº 2598474/2019, emitido em 24/07/2019.
Documento do Protocolo 2/2 (Vinculado ao passo 2), anexado por adant em 25/07/2019



Praça da Matriz, nº 66, Centro, Viana - MA. CEP: 65.215-000.
CNPJ: 23.679.517/0001-54 Fone: (98)33510504
E-mail: laempreedimentos1@hotmail.com



Poder Judiciário - TJMA
Nº_SELO AUTENT031781NG3Q53L1TVFRV975
Certifico e dou fé que esta fotocópia é reprodução fiel do original, autenticando-a nos termos do art. 7º da Lei 8935/94, VIANA, MA, 18/04/2022 09:11:53. Ato: 13.18, Total R\$ 5,69 Emol R\$ 5,14 FERC R\$ 0,15 FADEP R\$ 0,20 FEMP R\$ 0,20 Consulte em <https://selo.tjma.jus.br>.



Karla Pinheiro
KARLA POLLYANA SOEIRO PINHEIRO
ESCREVENTE AUTORIZADA



Anotação de Responsabilidade Técnica - ART
Lei nº 6.496, de 7 de dezembro de 1977

CREA-MA

ART CARGO-FUNÇÃO
Nº MA20190247242

Conselho Regional de Engenharia e Agronomia do Estado do Maranhão

SUBSTITUIÇÃO à
MA20190245675



1. Responsável Técnico
DELEON GARCIA PEREIRA
Título profissional: ENGENHEIRO CIVIL

RNP: 1118024362
Registro: 1118024362MA

2. Contratante
Contratante: L. A. Meireles Gomes Empreendimentos e Construções
PRAÇA Praça
Complemento: Bairro: Centro
Cidade: VIANA UF: MA CEP: 65215000
País: Brasil
Tipo de contratante: PESSOA JURÍDICA DE DIREITO PRIVADO
Ação Institucional: Outros

3. Vínculo Contratual
Unidade administrativa: L. A. Meireles Gomes Empreendimentos e Construções
PRAÇA Praça Nº: 66
Complemento: Bairro: Centro
Cidade: VIANA UF: MA CEP: 65215000
Data de Início: 18/03/2019 Previsão de término: Não especificado
Tipo de vínculo: PRESTADOR DE SERVIÇOS
Identificação do cargo/função:

4. Atividade Técnica

1000 - OUTRA	Quantidade	Unidade
45 - DESEMPENHO DE FUNÇÃO TÉCNICA > RESOLUÇÃO 1025 -> OBRAS E SERVIÇOS - CARGO/FUNÇÃO -> #3367 - VÍNCULO TÉCNICO COM A EMPRESA (DESEMPENHO DE CARGO/FUNÇÃO TÉCNICA DENTRO DA EMPRESA)	10,00	h/sem

Após a conclusão das atividades técnicas o profissional deverá proceder a baixa desta ART

5. Observações
ART para função ou Cargo.

6. Declarações
- Declaro que estou cumprindo as regras de acessibilidade previstas nas normas técnicas da ABNT, na legislação específica e no decreto n. 5296/2004.

7. Entidade de Classe
SENGE - SIND. DOS ENGENHEIROS DO MA

8. Assinaturas
Declaro serem verdadeiras as informações acima
Local: São Luís, 25 de julho de 2019
data: 25/07/2019
DELEON GARCIA PEREIRA - CPF: 008.914.773-14
L. A. Meireles Gomes Empreendimentos e Construções - CNPJ: 23.676.517/0001-54

9. Informações
* A ART é válida somente quando quitada, mediante apresentação do comprovante do pagamento ou conferência no site do Crea.
* A guarda da via assinada da ART será de responsabilidade do profissional e do contratante com o objetivo de documentar o vínculo contratual.

10. Valor
Esta ART é isenta de taxa Registrada em: 04/04/2019

Este documento encontra-se registrado no Conselho Regional de Engenharia e Agronomia do Estado do Maranhão, vinculado ao Protocolo nº 2598474/2019, emitido em 24/07/2019.
Documento do Protocolo 1/2 (Vinculado ao passo 2), anexado por adant em 25/07/2019



A autenticidade desta ART pode ser verificada em: <https://crea-ma.sitac.com.br/publico/>, com a chave: Abix9y
Impresso em: 25/07/2019 às 11:39:05 por: ip: 177.66.192.90

www.creama.org.br faleconosco@creama.org.br
Tel: (98) 2106-8300 Fax: (98) 2106-8300

CREA-MA
Conselho Regional de Engenharia e Agronomia do Estado do Maranhão





50

Conselho Regional de Engenharia e Agronomia do Estado do Maranhão

CERTIFICAMOS que o profissional mencionado encontra-se registrado neste Conselho, nos termos da Lei 5.194/66, de 24/12/1966, conforme os dados acima. CERTIFICAMOS, ainda, face o estabelecimento nos artigos 68 e 69 da referida Lei, que o interessado não se encontra em débito com o CREA-MA.

Interessado(a)

Profissional: DELEON GARCIA PEREIRA

Registro: 1118024362

CPF: 008.914.773-14

Tipo de Registro: Registro Definitivo de Profissional (DIPLOMADO NO PAÍS)

Data de registro: 19/10/2018

Título(s)

GRADUAÇÃO

ENGENHEIRO CIVIL

Atribuição: ART. 7º DA RESOLUÇÃO 218/1973 DO CONFEA

Instituição de Ensino: PITAGORAS - SISTEMA DE EDUCACAO SUPERIOR SOCIEDADE LTDA

Data de Formação: 30/07/2018

Descrição

CERTIDÃO DE REGISTRO E QUITAÇÃO PESSOA FÍSICA

Informações / Notas

- A certidão teve sua validade reduzida em virtude do vencimento do BOLETO de ANUIDADE em Aberto 8303799358. Data de vencimento do boleto: 30/04/2022
- A falsificação deste documento constitui-se em crime previsto no Código Penal Brasileiro, sujeitando o(a) autor(a) à respectiva ação penal.
- CERTIFICAMOS que caso ocorra(m) alteração(ões) no(s) elemento(s) contido(s) neste documento, esta Certidão perderá a sua validade para todos os efeitos.
- Esta certidão perderá a validade, caso ocorra qualquer alteração posterior dos elementos cadastrais nela contidos.
- Válido em todo território nacional.

Última Anuidade Paga

Ano: 2021 (4/4)

Parcelamento Ano: 2022

Quantidade de Parcelas Pagas: 1/4

Autos de Infração

Nada consta

Responsabilidades Técnicas

Empresa: L A MEIRELES GOMES EMPREENDIMENTOS E CONSTRUÇOES

Registro: 0000013037

CNPJ: 23.679.517/0001-54

Data Início: 29/07/2019

Data Fim: Indefinido

Data Fim de Contrato: Indefinido

Tipo de Responsabilidade: RESPONSÁVEL TÉCNICO

Empresa: A S FONSECA & CIA LTDA

Registro: 0005443016

CNPJ: 30.370.640/0001-54

Data Início: 02/06/2021

Data Fim: Indefinido

Data Fim de Contrato: Indefinido

Tipo de Responsabilidade: RESPONSÁVEL TÉCNICO





Certidão de Acervo Técnico - CAT
Resolução Nº 1025 de 30 de Outubro de 2009
Resolução Nº 218 de 29 de Junho de 1973

CREA-MA

CAT COM REGISTRO DE ATESTADO

844273/2021

Atividade concluída

Conselho Regional de Engenharia e Agronomia do Estado do Maranhão

CERTIFICAMOS, em cumprimento ao disposto na Resolução nº 1.025, de 30 de outubro de 2009, do Confea, que consta dos assentamentos deste Conselho Regional de Engenharia e Agronomia do Estado do Maranhão - Crea-MA, o Acervo Técnico do profissional **DELEON GARCIA PEREIRA** referente à(s) Anotação(ões) de Responsabilidade Técnica - ART abaixo discriminada(s):

Profissional: **DELEON GARCIA PEREIRA**
Registro: **1118024362MA** RNP: **1118024362**
Título profissional: ENGENHEIRO CIVIL



Número da ART: **MA20200316314** Tipo de ART: OBRA / SERVIÇO Registrada em: 30/01/2020 Baixada em: 30/03/2021
Forma de registro: INICIAL Participação técnica: INDIVIDUAL
Empresa contratada: **L A MEIRELES GOMES EMPREENDIMENTOS E CONSTRUCOES-ME**

Contratante: **Prefeitura Municipal de Maracaçumé** CPF/CNPJ: **01.612.336/0001-78**
Endereço do contratante: AVENIDA Dayse de Souza, Nº: s/n
Complemento: Bairro: Cidade Nova
Cidade: **MARACAÇUMÉ** UF: **MA** CEP: **65289000**

Contrato: 0105.03/2019 Celebrado em: 10/09/2019
Valor do contrato: R\$ 577.505,87 Tipo de contratante: Pessoa Jurídica de Direito Público

Ação institucional: Outros
Endereço da obra/serviço: AVENIDA Dayse de Souza, Nº: s/n
Complemento: Bairro: Cidade Nova
Cidade: **MARACAÇUMÉ** UF: **MA** CEP: **65289000**

Coordenadas Geográficas: 90, 110
Data de início: 10/09/2019 Conclusão efetiva: 29/01/2020
Finalidade: Infraestrutura
Proprietário: Prefeitura Municipal de Maracaçumé CPF/CNPJ: 01.612.336/0001-78

Atividade Técnica: **7 - EXECUÇÃO #A0132 - REVESTIMENTO 53 - EXECUCAO 8159.22 metro quadrado; 7 - EXECUÇÃO #A0508 - PAVIMENTAÇÃO DE LAJOTAS 53 - EXECUCAO 8159.22 metro quadrado; 7 - EXECUÇÃO #A0535 - MEIO-FIOS 53 - EXECUCAO 2719.74 metro; 7 - EXECUÇÃO #A0604 - TERRAPLENAGEM 53 - EXECUCAO 8159.22 metro quadrado;**

Observações

Pavimentação de Bloquetes em vias urbanas da sede de Maracaçumé/MA

Informações Complementares

CERTIFICAMOS, finalmente, que se encontra vinculado à presente Certidão de Acervo Técnico - CAT, o atestado contendo 3 folha(s), expedido pelo contratante da obra/serviço, a quem cabe a responsabilidade pela veracidade e exatidão das informações nele constantes.

Certidão de Acervo Técnico nº 844273/2021
08/04/2021, 11:13
917wy

A Certidão de Acervo Técnico (CAT) à qual o atestado está vinculado constituirá prova da capacidade técnico-profissional da pessoa jurídica somente se o responsável técnico indicado estiver ou venha a ser integrado ao seu quadro técnico por meio de declaração entregue no momento da habilitação ou da entrega das propostas.

Certificamos que se encontra vinculado à presente CAT o atestado apresentado em cumprimento à Lei nº 8.666/93, expedido pela pessoa jurídica contratante, a quem cabe a responsabilidade pela veracidade e exatidão das informações nele constantes. É de responsabilidade deste Conselho a verificação da atividade profissional em conformidade com a Lei nº 5.194/66 e Resoluções do Conselho Federal de Engenharia e Agronomia - CONFEA.

Esta certidão perderá a validade, caso ocorra qualquer alteração posterior dos elementos cadastrais nela contidos.

Fica(m) Excluído(s), no entanto, o(s) serviço(s) cujas atribuições não competem ao(s) profissional(is) em questão.

A autenticidade desta Certidão pode ser verificada em: <https://crea-ma.sitac.com.br/publico/>, com a chave: 917wy

Conselho Regional de Engenharia e Agronomia do Estado do Maranhão

Rua 28 de Julho, nº 214, Centro, São Luís/MA

Tel: + 55 (98) 2106-8300 Fax: + 55 (98) 2106-8300 E-mail: faleconosco@creama.org.br



CREA-MA
Conselho Regional de Engenharia e Agronomia do Estado do Maranhão

Impresso em: 08/04/2021, às 11:16.





LAUDO TÉCNICO

Em vistoria realizada, constatou-se que a empresa L.A. Meireles Gomes Empreendimentos e Construções, CNPJ nº 23.679.517 /0001-54, e seu responsável Técnico o Engenheiro Civil Deleon Garcia Pereira, CREA-MA: 111802436-2, executaram para a Município de Maracaçumé - MA os serviços de pavimentação de bloquetes em vias urbanas da sede de Maracaçumé, com os padrões de qualidade e normas técnicas vigentes.

CONTRATO: 01051103/2019

ART: MA20200316314

Serviços: Execução dos serviços de pavimentação de bloquetes em vias urbanas da sede do Município de Maracaçumé – MA, em conformidade com a Planilha Descritiva dos Serviços – Anexo I.

Período de Execução: 10/09/2019 a 29/01/2020

Informamos ainda que os serviços foram realizados dentro dos padrões das normas técnicas e com qualidade.

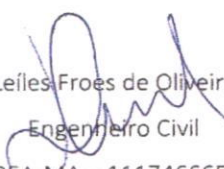
Leiles Froes de Oliveira
Engenheiro Civil
CREA-MA – 111746665-5

Este documento encontra-se registrado no Conselho Regional de Engenharia e Agronomia do Estado do Maranhão, vinculado à Certidão nº 844273/2021, em 08/04/2021 emiteida



Certidão nº 844273/2021
08/04/2021, 11:16

Chave de Impressão: 917wy

O documento neste ato registrado foi emitido em 08/04/2021 e contém 1 folhas





ATESTADO DE CAPACIDADE TÉCNICA

Atestamos para os devidos fins que a empresa L.A. MEIRELES GOMES EMPREENDIMENTOS E CONSTRUÇÕES, CNPJ Nº 23.679.517 /0001-54, Avenida Luis de Almeida Couto, Nº 641, 1º andar, Bairro: Centro, Viana – MA, executou à Prefeitura Municipal de Maracaçumé – MA, inscrita no CNPJ: 01.612.336/0001-78, situada na Av. Dayse de Souza, S/N, – Cidade Nova – CEP: 65.289-000, prestou os serviços de pavimentação de bloquetes em vias urbanas da sede de Maracaçumé/MA.

PREGÃO PRESENCIAL Nº 005/2019
 CONTRATO: 01051103/2019
 ART: MA20200316314

SERVIÇOS: Execução dos serviços de pavimentação de bloquetes em vias urbanas da sede do município de Maracaçumé – MA, em conformidade com a planilha descritiva dos serviços – ANEXO I.

PERÍODO DE EXECUÇÃO DOS SERVIÇOS: 10/09/2019 A 29/01/2020

RESPONSÁVEL TÉCNICO:

Deleon Garcia Pereira
 TÍTULO DO PROFISSIONAL: Engenheiro Civil
 RNP (REGISTRO NACIONAL DO PROFISSIONAL): CREA-MA: 111802436-2
 CREA-MA: 111802436-2

Maracaçumé/MA, 25 de maio de 2020



Eva Carvalho de Sousa
EVA CARVALHO DE SOUSA

Secretária Municipal de Administração

CNPJ: 22.659.873/0001-90
 Serventia Extrajudicial de Maracaçumé-MA
 Av. Dayse de Souza, s/n - Centro
 CEP: 65.289-000
 Maracaçumé-MA

REGISTRO EM T.M.A. S.
 14/07/2020 10:08:24 AID: F8172
 ESCRIVÃO: EVA CARVALHO DE SOUSA
 END: RUA ASTERLINDA, 108 R.S. 4.14
 D.P. FEMP: R.S. 0.17 Consulte em
 D.P. FEMP: R.S. 0.17

Regina Vasconcelos de Melo Sousa
Regina Vasconcelos de Melo Sousa
Escrivente

Este documento encontra-se registrado no Conselho Regional de Engenharia e Agronomia do Estado do Maranhão, vinculado à Certidão nº 844273/2021, em 08/04/2021 em



Certidão nº 844273/2021
 08/04/2021, 11:16

Chave de Impressão: 917wy

O documento neste ato registrado foi emitido em 08/04/2021 e contém 2 folhas

Avenida Dayse de Souza, s/n – Cidade Nova – CEP 65.289-000 – Maracaçumé – MA.



Conselho Regional de Engenharia e Agronomia do Estado do Maranhão

Rua 28 de Julho, nº 214, Centro, São Luis/MA

Tel: + 55 (98) 2106-8300 Fax: + 55 (98) 2106-8300 E-mail: faleconosco@creama.org.br



CREA-MA

Conselho Regional de Engenharia e Agronomia do Estado do Maranhão

Impresso em: 08/04/2021, às 11:16.





ESTADO DO MARANHÃO
 PREFEITURA MUNICIPAL DE MARACAÇUMÉ
 CNPJ Nº 01.612.336/0001-78
 Secretaria Municipal de Administração



ANEXO I - PLANILHA DESCRITIVA DOS SERVIÇOS

Planilha Orçamentária Sintética									
Item	Código	Banco	Descrição	Und	Quant.	Valor Unit	Valor Unit com BDI	Total	Peso (%)
1			SERVIÇOS PRELIMINARES					2.185,74	0,38 %
1.1	74209/001	SINAPI	PLACA DE OBRA EM CHAPA DE AÇO GALVANIZADO	m²	6	290,07	364,29	2.185,74	0,38 %
2			TERRAPLANAGEM					4.242,79	0,73 %
2.1	79472	SINAPI	REGULARIZAÇÃO DE SUPERFÍCIES EM TERRA COM MOTONIVELADORA	m²	8159,2	0,42	0,52	4.242,79	0,73 %
3			REVESTIMENTO PRIMÁRIO					20.846,75	3,61 %
3.1	74151/001	SINAPI	ESCAVACAO E CARGA MATERIAL 1A CATEGORIA, UTILIZANDO TRATOR DE ESTEIRAS DE 110 A 160HP COM LAMINA, PESO OPERACIONAL * 13T E PA CARREGADEIRA COM 170 HP.	m³	1223,9	2,75	3,45	4.222,38	0,73 %
3.2	93589	SINAPI	TRANSPORTE COM CAMINHÃO BASCULANTE DE 10 M3, EM VIA URBANA EM REVESTIMENTO PRIMÁRIO (UNIDADE: M3XKM), AF_04/2016	M3XKM	7343,3	1,14	1,43	10.500,89	1,82 %
3.3	74153/001	SINAPI	ESPALHAMENTO MECANIZADO (COM MOTONIVELADORA 140 HP) MATERIAL 1A, CATEGORIA	m²	8159,2	0,19	0,23	1.876,62	0,32 %
3.4	41721	SINAPI	COMPACTACAO MECANICA A 95% DO PROCTOR NORMAL - PAVIMENTACAO URBANA	m²	1223,9	2,77	3,47	4.246,86	0,74 %
4			PAVIMENTAÇÃO					443.127,23	76,73 %
4.1	92393	SINAPI	EXECUÇÃO DE PAVIMENTO EM PISO INTERTRAVADO, COM BLOCO SEXTAVADO DE 25 X 25 CM, ESPESSURA 8 CM.	m²	8159,2	43,25	54,31	443.127,23	76,73 %
5			MEIO FIO (GUIAS)					107.103,36	18,55 %
5.1	94275	SINAPI	ASSENTAMENTO DE GUIA (MEIO-FIO) EM TRECHO RETO, CONFECCIONADA EM CONCRETO PRÉ-FABRICADO, DIMENSÕES 100X15X13X20 CM (COMPRIMENTO X BASE INFERIOR X BASE SUPERIOR X ALTURA), PARA URBANIZAÇÃO INTERNA DE EMPREENDIMENTOS. AF_06/2016_P	M	2719,7	31,36	39,38	107.103,36	18,55 %
								Total sem BDI	460.021,98
								Total do BDI	117.483,89
								Total Geral	577.505,87

Este documento encontra-se registrado no Conselho Regional de Engenharia e Agronomia do Estado do Maranhão, vinculado à Certidão nº 844273/2021, em 08/04/2021



Eva Carvalho de Sousa
EVA CARVALHO DE SOUSA
 Secretária Municipal de Administração

Poder Judiciário – TJMA

Selo: **REC FIR031120WVW50MB86VAJNE72**
 14/07/2020 10:08:24, Ato: 13.17.2, Parte(s): EVA CARVALHO DE SOUSA, Rec-Firma: Semelhança
 Total R\$ 4,84 Emol R\$ 4,40 FERC R\$ 0,10 FADEP R\$ 0,17 FEMP R\$ 0,17 Consulte em <https://selo.tjma.jus.br>



Regina Vasconcelos de Melo Silva
Regina Vasconcelos de Melo Silva
 Escrevente

Certidão nº 844273/2021
 08/04/2021, 11:16

Chave de Impressão: 917wy

O documento neste ato registrado foi emitido em 08/04/2021 e contém 2 folhas

Avenida Dayse de Souza, s/n – Cidade Nova – CEP 65.289-000 – Maracaçumé – MA.

Conselho Regional de Engenharia e Agronomia do Estado do Maranhão

Rua 28 de Julho, nº 214, Centro, São Luís/MA

Tel: + 55 (98) 2106-8300 Fax: + 55 (98) 2106-8300 E-mail: faleconosco@creama.org.br



CREA-MA

Conselho Regional de Engenharia e Agronomia do Estado do Maranhão

Impresso em: 08/04/2021, às 11:16.





Certidão de Acervo Técnico - CAT
Resolução Nº 1025 de 30 de Outubro de 2009
Resolução Nº 218 de 29 de Junho de 1973

CREA-MA

CAT COM REGISTRO DE ATESTADO

852881/2021

Atividade concluída

Conselho Regional de Engenharia e Agronomia do Estado do Maranhão

CERTIFICAMOS, em cumprimento ao disposto na Resolução nº 1.025, de 30 de outubro de 2009, do Confea, que consta dos assentamentos deste Conselho Regional de Engenharia e Agronomia do Estado do Maranhão - Crea-MA, o Acervo Técnico do profissional **DELEON GARCIA PEREIRA** referente à(s) Anotação(ões) de Responsabilidade Técnica - ART abaixo discriminada(s):

Profissional: **DELEON GARCIA PEREIRA**
Registro: **1118024362MA** RNP: **1118024362**
Título profissional: ENGENHEIRO CIVIL



Número da ART: **MA20190273362** Tipo de ART: OBRA / SERVIÇO Registrada em: 31/07/2019 Baixada em: 04/02/2020
Forma de registro: SUBSTITUIÇÃO Participação técnica: INDIVIDUAL
Empresa contratada: **L A MEIRELES GOMES EMPREENDIMENTOS E CONSTRUÇÕES-ME**

Contratante: **Prefeitura Municipal de Pedro do Rosário** CPF/CNPJ: **01.614.946/0001-00**
Endereço do contratante: AVENIDA PEDRO CUNHA MENDES, S/N Nº: 2361
Complemento: Bairro: CENTRO UF: MA CEP: 65206970
Cidade: PEDRO DO ROSÁRIO
Contrato: 011/2018 Celebrado em: 21/08/2018
Valor do contrato: R\$ 719.504,85 Tipo de contratante: Pessoa Jurídica de Direito Público
Ação institucional: Outros
Endereço da obra/serviço: AVENIDA PEDRO CUNHA MENDES, S/N Nº: 2361
Complemento: Bairro: CENTRO UF: MA CEP: 65206970
Cidade: PEDRO DO ROSÁRIO
Data de início: 30/07/2019 Conclusão efetiva: 30/12/2019
Finalidade: Infraestrutura
Proprietário: Prefeitura Municipal de Pedro do Rosário CPF/CNPJ: 01.614.946/0001-00

Atividade Técnica: **7 - EXECUÇÃO #A0132 - REVESTIMENTO 53 - EXECUCAO 20000.00 metro quadrado; 7 - EXECUÇÃO #A0132 - REVESTIMENTO 53 - EXECUCAO 20000.00 metro quadrado; 7 - EXECUÇÃO #A0534 - SARJETAS 53 - EXECUCAO 3500.00 metro; 7 - EXECUÇÃO #A0535 - MEIO-FIOS 53 - EXECUCAO 3500.00 metro; 7 - EXECUÇÃO #A0604 - TERRAPLENAGEM 53 - EXECUCAO 2300.00 metro cúbico; 7 - EXECUÇÃO #A0605 - DRENAGEM 53 - EXECUCAO 3500.00 metro; 7 - EXECUÇÃO #A0615 - ESCAVACAO 53 - EXECUCAO 2300.00 metro cúbico; 7 - EXECUÇÃO #B0415 - ATERRAMENTO 53 - EXECUCAO 2300.00 metro cúbico;**

Observações

Serviços de Terraplenagem, Revestimento Primário e Drenagem Superficial

Informações Complementares

CERTIFICAMOS, finalmente, que se encontra vinculado à presente Certidão de Acervo Técnico - CAT, o atestado contendo 3 folha(s), expedido pelo contratante da obra/serviço, a quem cabe a responsabilidade pela veracidade e exatidão das informações nele constantes.

Certidão de Acervo Técnico nº 852881/2021
04/10/2021, 12:29
cWAB7

A Certidão de Acervo Técnico (CAT) à qual o atestado está vinculado constituirá prova da capacidade técnico-profissional da pessoa jurídica somente se o responsável técnico indicado estiver ou venha a ser integrado ao seu quadro técnico por meio de declaração entregue no momento da habilitação ou da entrega das propostas.

Certificamos que se encontra vinculado à presente CAT o atestado apresentado em cumprimento à Lei nº 8.666/93, expedido pela pessoa jurídica contratante, a quem cabe a responsabilidade pela veracidade e exatidão das informações nele constantes. É de responsabilidade deste Conselho a verificação da atividade profissional em conformidade com a Lei nº 5.194/66 e Resoluções do Conselho Federal de Engenharia e Agronomia - CONFEA.

Esta certidão perderá a validade, caso ocorra qualquer alteração posterior dos elementos cadastrais nela contidos.

Fica(m) Excluído(s), no entanto, o(s) serviço(s) cujas atribuições não competem ao(s) profissional(is) em questão.

A autenticidade desta Certidão pode ser verificada em: <https://crea-ma.sitac.com.br/publico/>, com a chave: cWAB7





LAUDO TÉCNICO

Em vistoria realizada, constatou-se que a empresa L.A. Meireles Gomes Empreendimentos e Construções, CNPJ nº 23.679.517/0001-54, e seu responsável Técnico o Engenheiro Civil Deleon Garcia Pereira, CREA-MA: 111802436-2, executaram para a Município de Pedro do Rosário - MA os serviços de terraplenagem, revestimento primário e drenagem superficial com os padrões de qualidade e normas técnicas vigentes.

CONTRATO: 011/2018 // ART: MA20210450331

Serviços: Execução dos serviços de pavimentação terraplenagem, revestimento primário e drenagem superficial.

PERÍODO DE EXECUÇÃO: 30/07/2019 À 30/12/2019

Informamos ainda que os serviços foram realizados dentro dos padrões das normas técnicas e com qualidade.

Pedro do Rosário – MA, 13 de setembro de 2021

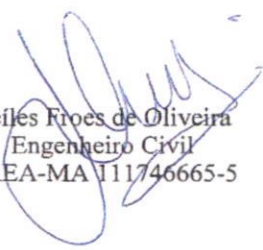
Leiles Froes de Oliveira
Engenheiro Civil
CREA-MA 111746665-5

Este documento encontra-se registrado no Conselho Regional de Engenharia e Agronomia do Estado do Maranhão, vinculado à Certidão nº 852881/2021, em 04/10/2021 emitida



Certidão nº 852881/2021
04/10/2021, 13:29

Chave de Impressão: cWAB7

O documento neste ato registrado foi emitido em 01/10/2021 e contém 1 folhas





ATESTADO DE CAPACIDADE TÉCNICA

Atestamos para os devidos fins que a empresa L.A. Meireles Gomes Empreendimentos e Construções, CNPJ nº 23.679.517/0001-54, sediada na Praça da Matriz, Nº66, Bairro: Centro, Viana – MA, executou à Prefeitura Municipal de Pedro do Rosário – MA, inscrita no CNPJ: 01.614.946/0001-00, situada na Av. Pedro Cunha Mendes, s/n, – Centro – CEP: 65.206-970, os execução dos serviços de terraplenagem, revestimento primário e drenagem superficial com os padrões de qualidade e normas técnicas vigentes.

CONTRATO: 011/2018

ART: MA20190273091

Serviços: Execução dos serviços de terraplenagem, revestimento primário e drenagem superficial com os padrões de qualidade e normas técnicas vigentes, em conformidade com a Planilha Descritiva dos Serviços – Anexo I.

RESPONSÁVEL TÉCNICO:

Deleon Garcia Pereira

Título do Profissional: Engenheiro Civil

RNP (Registro Nacional do Profissional): CREA-MA: 1118024362

CREA-MA: 111802436-2

PERÍODO DE EXECUÇÃO: 30/07/2019 À 30/12/2019

Pedro do Rosário – MA, 06 de janeiro de 2020

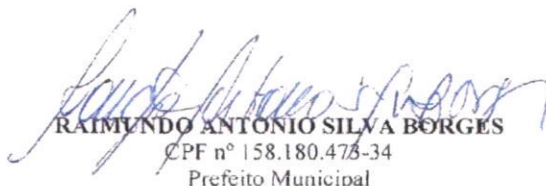
RAIMUNDO ANTONIO SILVA BORGES
CPF nº 158.180.478-34
Prefeito Municipal

Prefeitura Municipal de Pedro do Rosário - MA
Av. Pedro Cunha Mendes, 2361, Centro - CEP. 65206-000 Tel. (98) 3378-1040
E-mail: prefeiturapdr.gabinete@gmail.com
CNPJ- 01.614.946/0001-00

Este documento encontra-se registrado no Conselho Regional de Engenharia e Agronomia do Estado do Maranhão, vinculado à Certidão nº 852881/2021, em 04/10/2021 em



Certidão nº 852881/2021
04/10/2021, 13:29

Chave de Impressão: cWAB7

O documento neste ato registrado foi emitido em 01/10/2021 e contém 2 folhas





ANEXO I - PLANILHA DESCRITIVA DOS SERVIÇOS

PLANILHA ORÇAMENTÁRIA								
Item	Código	Banco	Descrição	Und	Quant.	Valor Unit	Valor Unit com BDI	Total
1			SERVIÇOS PRELIMINARES					R\$ 3.258,83
1.1	MERCADO		TAXA DO CREA	Vb	1,00	R\$ 790,02	R\$ 0,00	R\$ 961,43
1.2	74209/001	SINAPI	PLACA DE OBRA EM CHAPA DE AÇO GALVANIZADO	m ²	6,00	R\$ 299,85	R\$ 382,90	R\$ 2.297,40
2			TERRAPLENAGEM					R\$ 32.591,00
2.1	90082	SINAPI	ESCAVAÇÃO MECANIZADA DE VALA COM PROF. ATÉ 1,5 M (MÉDIA ENTRE MONTANTE E JUSANTE/UMA COMPOSIÇÃO POR TRECHO), COM ESCAVADEIRA HIDRÁULICA (0,8 M3/111 HP), LARG. DE 1,5 M A 2,5 M, EM SOLO DE 1A CATEGORIA, EM LOCAIS COM ALTO NÍVEL DE INTERFERÊNCIA. AF_01/2015	m ³	2.300,00	R\$ 6,73	R\$ 8,59	R\$ 19.757,00
2.2	C3146	SEINFRA	COMPACTAÇÃO DE ATERROS 100% P.N	m ³	2.300,00	R\$ 2,91	R\$ 3,71	R\$ 8.533,00
2.3	74034/001	SINAPI	ESPALHAMENTO DE MATERIAL DE 1A CATEGORIA COM TRATOR DE ESTEIRA COM 153HP	m ³	2.300,00	R\$ 1,47	R\$ 1,87	R\$ 4.301,00
3			REVESTIMENTO PRIMÁRIO					R\$ 426.373,59
3.2	C3163	SEINFRA	ESCAVAÇÃO E CARGA DE MATERIAL ADICIONAL DE JAZIDA P/ RECOMPOSIÇÃO DE SUB-BASE/BASE/REVESTIMENTO PRIMÁRIO	m ³	14.125,86	R\$ 3,73	R\$ 4,76	R\$ 67.239,09
3.3	C2987	SEINFRA	COMPLEMENTAÇÃO DE TRANSPORTE EM CAMINHÃO BASCULANTE	M3xk M	254.265,48	R\$ 0,84	R\$ 1,07	R\$ 272.064,06
3.4	74153/001	SINAPI	ESPALHAMENTO MECANIZADO (COM MOTONIVELADORA 140 HP) MATERIAL 1A. CATEGORIA	m ²	16.951,03	R\$ 0,19	R\$ 0,24	R\$ 4.068,25
3.5	C3145	SEINFRA	COMPACTAÇÃO DE ATERROS 95% P.N	m ³	16.951,03	R\$ 2,81	R\$ 3,58	R\$ 60.684,69
3.6	CP-009	PRÓPIA	AQUISIÇÃO DE SOLO LATERÍTICO	m ³	14.125,00	R\$ 1,58	R\$ 1,58	R\$ 22.317,50
4			DRENAGEM SUPERFICIAL					R\$ 156.800,00
4.1	94268	SINAPI	GUIA (MEIO-FIO) E SARJETA CONJUGADOS DE CONCRETO, MOLDADA IN LOCO EM TRECHO CURVO COM EXTRUSORA, GUIA 12,5 CM BASE X 22 CM ALTURA, SARJETA 30 CM BASE X	M	3.500,00	R\$ 35,09	R\$ 44,80	R\$ 156.800,00
								R\$ 619.023,42

Pedro do Rosário – MA, 06 de janeiro de 2020

Raimundo Antonio Silva Borges
RAIMUNDO ANTONIO SILVA BORGES
 CPF nº 158.180.473-34
 Prefeito Municipal

Prefeitura Municipal de Pedro do Rosário - MA
 Av. Pedro Cunha Mendes, 2361, Centro - CEP. 65206-000 Tel. (98) 3378-1040
 E-mail: prefeiturapdr.gabinete@gmail.com
 CNPJ- 01.614.946/0001-00

Este documento encontra-se registrado no Conselho Regional de Engenharia e Agronomia do Estado do Maranhão, vinculado à Certidão nº 852881/2021, em 04/10/2021 em



Certidão nº 852881/2021
 04/10/2021, 13:29

Chave de Impressão: cWAB7

O documento neste ato registrado foi emitido em 01/10/2021 e contém 2 folhas

Conselho Regional de Engenharia e Agronomia do Estado do Maranhão
 Avenida dos Holandeses, Quadra 35, Lote 8, Calhau, São Luis/MA
 Tel: + 55 (98) 2106-8300 Fax: + 55 (98) 2106-8300 E-mail: faleconosco@creama.org.br



Impresso em: 04/10/2021, às 13:29.



Certidão de Acervo Técnico - CAT
 Resolução Nº 1025 de 30 de Outubro de 2009
 Resolução Nº 218 de 29 de Junho de 1973

CREA-MA

CAT COM REGISTRO DE ATESTADO

838688/2021

Atividade concluída

Conselho Regional de Engenharia e Agronomia do Estado do Maranhão

CERTIFICAMOS, em cumprimento ao disposto na Resolução nº 1.025, de 30 de outubro de 2009, do Confea, que consta dos assentamentos deste Conselho Regional de Engenharia e Agronomia do Estado do Maranhão - Crea-MA, o Acervo Técnico do profissional **DELEON GARCIA PEREIRA** referente à(s) Anotação(ões) de Responsabilidade Técnica - ART abaixo discriminada(s):

Profissional: **DELEON GARCIA PEREIRA**
 Registro: **1118024362MA** RNP: **1118024362**
 Título profissional: ENGENHEIRO CIVIL



Número da ART: **MA20200342193** Tipo de ART: OBRA / SERVIÇO Registrada em: 25/06/2020 Baixada em: 07/04/2021
 Forma de registro: INICIAL Participação técnica: INDIVIDUAL
 Empresa contratada: **L A MEIRELES GOMES EMPREENDIMENTOS E CONSTRUÇÕES-ME**

Contratante: **Prefeitura Municipal de Cachoeira Grande** CPF/CNPJ: **01.612.624/0001-22**
 Endereço do contratante: PRAÇA Ataíde Sousa Pinho Nº: S/N
 Complemento: Bairro: Centro
 Cidade: CACHOEIRA GRANDE UF: MA CEP: 65165000
 Contrato: Nº 51/2020 Celebrado em: 12/06/2020
 Valor do contrato: R\$ 63.898,11 Tipo de contratante: Pessoa Jurídica de Direito Público
 Ação institucional: Outros
 Endereço da obra/serviço: PRAÇA Ataíde Sousa Pinho Nº: S/N
 Complemento: Bairro: Centro
 Cidade: CACHOEIRA GRANDE UF: MA CEP: 65165000
 Coordenadas Geográficas: 1, 1
 Data de início: 24/06/2020 Conclusão efetiva: 12/09/2020
 Finalidade: Infraestrutura
 Proprietário: Prefeitura Municipal de Cachoeira Grande CPF/CNPJ: 01.612.624/0001-22

Atividade Técnica: **7 - EXECUÇÃO #A0412 - LIMPEZA URBANA 53 - EXECUCAO 445.50 quilômetro quadrado; 7 - EXECUÇÃO #A0534 - SARJETAS 53 - EXECUCAO 1485.00 metro; 7 - EXECUÇÃO #A0535 - MEIO-FIOS 53 - EXECUCAO 1485.00 metro;**

Observações

Serviços de construção de meio fio e sarjeta em vias do Município de Cachoeira Grande-MA

Informações Complementares

CERTIFICAMOS, finalmente, que se encontra vinculado à presente Certidão de Acervo Técnico – CAT, o atestado contendo 3 folha(s), expedido pelo contratante da obra/serviço, a quem cabe a responsabilidade pela veracidade e exatidão das informações nele constantes.

Certidão de Acervo Técnico nº 838688/2021
04/02/2021, 15:13
0Zc9

A Certidão de Acervo Técnico (CAT) à qual o atestado está vinculado constituirá prova da capacidade técnico-profissional da pessoa jurídica somente se o responsável técnico indicado estiver ou venha a ser integrado ao seu quadro técnico por meio de declaração entregue no momento da habilitação ou da entrega das propostas.

Certificamos que se encontra vinculado à presente CAT o atestado apresentado em cumprimento à Lei nº 8.666/93, expedido pela pessoa jurídica contratante, a quem cabe a responsabilidade pela veracidade e exatidão das informações nele constantes. É de responsabilidade deste Conselho a verificação da atividade profissional em conformidade com a Lei nº 5.194/66 e Resoluções do Conselho Federal de Engenharia e Agronomia - CONFEA.

Esta certidão perderá a validade, caso ocorra qualquer alteração posterior dos elementos cadastrais nela contidos.

Fica(m) Excluído(s), no entanto, o(s) serviço(s) cujas atribuições não competem ao(s) profissional(is) em questão.

A autenticidade desta Certidão pode ser verificada em: <https://crea-ma.sitac.com.br/publico/>, com a chave: 0Zc9





Fundo Municipal de Assistência Social – FMAS de Cachoeira Grande – MA
CNPJ: 17.214.022/0001-57
Rua do Comércio S/N Centro, Cachoeira Grande – MA CEP: 65.165-000
telefone: 98) 3364-9058 e-mail: prefeituracachoeiragrande@gmail.com



ATESTADO DE CAPACIDADE TÉCNICA

Atestamos para os devidos fins que a empresa L.A. Meireles Gomes Empreendimentos e Construções, CNPJ nº 23.679.517 /0001-54, Avenida Luis de Almeida Couto, Nº 641, 1º Andar, Bairro: Centro, Viana – MA, executou à Prefeitura Municipal de Cachoeira Grande – MA, inscrita no CNPJ: 01.612.624/0001-22, situada na Praça Ataíde Sousa Pinto, s/n, – Centro – CEP: 65.165-000, os serviços de construção de meio fio e sarjetas no Município de Cachoeira Grande - MA.

CONTRATO: 051/2020

ART: MA20200342193

Serviços: Serviços de construção de meio fio e sarjetas no Município de Cachoeira Grande - MA, em conformidade com a Planilha Descritiva dos Serviços – Anexo I.

RESPONSÁVEL TÉCNICO:

Deleon Garcia Pereira

Título do Profissional: Engenheiro Civil

RNP (Registro Nacional do Profissional): CREA-MA: 1118024362

CREA-MA: 111802436-2

Período de Execução: 24/06/2020 a 12/09/2020

Cachoeira Grande MA 05 de Novembro de 2020.

Antonio Ataíde Matos de Pinho

ANTONIO ATAÍDE MATOS DE PINHO

CIC nº 027.479.283-49

RG nº 036635192009-9

PREFEITO MUNICIPAL

Este documento encontra-se registrado no Conselho Regional de Engenharia e Agronomia do Estado do Maranhão, vinculado à Certidão nº 838688/2021, em 04/02/2021 emitida



Certidão nº 838688/2021
25/03/2021, 13:30
Chave de Impressão: 0ZcC9
O documento neste ato registrado foi emitido em 04/02/2021 e contém 2 folhas





PREFEITURA MUNICIPAL
CACHOEIRA GRANDE
CONSTITUÍDA EM 1962
Fundação 1962

Fundo Municipal de Assistência Social – FPMAS de Cachoeira Grande – MA
CNPJ: 17.214.022/0001-57
Rua do Comércio S/N Centro, Cachoeira Grande – MA CEP: 65.165-000
telefone: (98) 3364-9058 e-mail: prefeituraacachoeiragrande@gmail.com



ANEXO I - PLANILHA DESCRITIVA DOS SERVIÇOS

Item	Código Banco	Descrição	Und	Quant.	Valor Unit.	Valor Unit. com BDI	Total	Peso (%)
1		SERVIÇOS PRELIMINARES					3.191,31	4,98 %
1.1	7420001 SERVPL	PLACA DE OBRAS EM CIMENTAÇÃO GALVANIZADO	m²	4,51	353,91	441,88	1.598,46	3,11 %
1.2	99004 SERVPL	LIMPEZA MANUAL DE VEGETAÇÃO EM TERRENO COM ENXUFO AF_052018	m²	442,51	2,16	2,70	1.202,65	1,88 %
2		MED FIO E SARAETAS					80.706,80	96,01 %
2.1	94201 SERVPL	QUANT. MEDICAMENTOS E MATERIAIS CONSUMÍVEIS DE CONCRETO MOLDADO IN LOCO EM TERRENO COM EXTENSÃO 45 CM SOBRE AS OBRAS DE OBRAS + 30 CM SOBRE DA SINDEN, N.21 CM ALTURA, N. 20x20 CM	M	1485	32,77	48,98	80.706,80	96,01 %
Total sem BDI							51.157,42	
Total do BDI							12.778,88	
Total Geral							63.936,30	

Cachoeira Grande - MA 05 de Novembro de 2020.

Antonio Ataíde Matos de Pinho
ANTONIO ATAÍDE MATOS DE PINHO
CIC nº 027.479.283-49
RG nº 036635192009-9
PREFEITO MUNICIPAL.



Este documento encontra-se registrado no Conselho Regional de Engenharia e Agronomia do Estado do Maranhão, vinculado à Certidão nº 838688/2021, emitida em 04/02/2021

Certidão nº 838688/2021
25/03/2021, 13:30
Chave de Impressão: 0ZcC9

O documento neste ato registrado foi emitido em 04/02/2021 e contém 2 folhas

Conselho Regional de Engenharia e Agronomia do Estado do Maranhão
Rua 26 de Julho, nº 214, Centro, São Luís/MA
Tel: + 55 (98) 2106-8300 Fax: + 55 (98) 2106-8300 E-mail: faleconosco@creama.org.br



Impresso em: 25/03/2021, às 13:30.





LAUDO TÉCNICO

Em vistoria realizada, constatou-se que a empresa L.A. Meireles Gomes Empreendimentos e Construções, CNPJ nº 23.679.517 /0001-54, e seu responsável Técnico o Engenheiro Civil Deleon Garcia Pereira, CREA-MA: 111802436-2, executaram para a Município de Cachoeira Grande - MA os serviços de construção de meio fio e sarjetas nos diversos bairros do Município.

CONTRATO: 051/2020

ART: MA20200342193

Serviços: Serviços de construção de meio fio e sarjetas no Município de Cachoeira Grande - MA, em conformidade com a Planilha Descritiva dos Serviços – Anexo I.

Período de Execução: 24/06/2020 a 12/09/2020

Informamos ainda que os serviços foram realizados dentro dos padrões das normas técnicas e com qualidade.

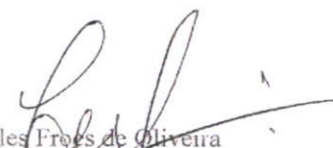
 Leiles Frees de Oliveira
 Engenheiro Civil
 CREA-MA 111746665-5

Este documento encontra-se registrado no Conselho Regional de Engenharia e Agronomia do Estado do Maranhão, vinculado à Certidão nº 838688/2021, em 04/02/2021 emitida



Certidão nº 838688/2021
 25/03/2021, 13:30

Chave de Impressão: 0ZcC9

O documento neste ato registrado foi emitido em 04/02/2021 e contém 1 folhas





ANEXO III

DECLARAÇÃO QUE NÃO EMPREGA MENOR DE DEZOITO ANOS

Ref.: CONCORRÊNCIA PÚBLICA Nº. 001/2022.

A empresa L. A. MEIRELES GOMES EMPREENHIMENTOS E CONSTRUÇÕES, inscrita no CNPJ nº 23.679.517/0001-54, por intermédio de seu representante legal o Sr. LUÍZ ANTONIO MEIRELES GOMES, portador da Carteira de Identidade nº 21337922002-3 e do CPF nº 280.050.663-68, DECLARA, para fins do disposto no inciso V do art. 27 da Lei nº 8.666, de 21 de junho de 1966 e Lei nº 9.854, de 27 de outubro de 1999, que não emprega menor de dezoito anos em trabalho insalubre e não emprega menor de dezesseis anos.

Ressalva: emprega menor, a partir de quatorze anos, na condição de aprendiz ().

Viana - MA, 19 de abril de 2022.

L. A. M. G. EMPREENHIMENTOS E CONSTRUÇÕES
23.679.517/0001-54
LUÍZ ANTÔNIO MEIRELES GOMES
280.050.663-68
Proprietário



ANEXO II

DECLARAÇÃO DE INEXISTÊNCIA DE FATO IMPEDITIVO DA HABILITAÇÃO

Ref: CONCORRÊNCIA PÚBLICA. 001/2022.

A empresa L. A. MEIRELES GOMES EMPREENDIMIENTOS E COSNTRUÇÕES, inscrita no CNPJ nº 23.679.517/0001-54, por intermédio de seu representante legal o Sr. LUIZ ANTONIO MEIRELES GOMES, portador da Carteira de Identidade nº 21337922002-3 e do CPF nº 280.050.663-68, DECLARA, para fins do disposto no subitem 10.2 do Edital, sob as sanções administrativas cabíveis e sob as penas da lei, que até a presente data *inexiste fato impeditivo para sua habilitação no presente processo licitatório.* Declara ainda estar ciente da obrigatoriedade de comunicar a ocorrência de qualquer evento impeditivo posterior.

Viana - MA, 19 de abril de 2022.

L. A. M. G. EMPREENDIMIENTOS E CONSTRUÇÕES
23.679.517/0001-54
LUIZ ANTÔNIO MEIRELES GOMES
280.050.663-68
Proprietário



ANEXO V

MODELO DE DECLARAÇÃO EXPRESSA DE TOTAL CONCORDÂNCIA COM OS TERMOS DO EDITAL

Ref.: CONCORRÊNCIA PÚBLICA Nº 001/2022.

Prezado Senhor,

A empresa L. A. MEIRELES GOMES EMPREENHIMENTOS E COSNTRUÇÕES, CNPJ nº 23.679.517/0001-54, sediada em AV. LUIS DE ALMEIDA COUTO, Nº 641, CENTRO – VIANA/MA, por intermédio de seu representante legal Sr. LUIZ ANTONIO MEIRELES GOMES, portador da Carteira de Identidade nº 21337922001-3 e do CPF nº 280.050.663-68, DECLARA, para os devidos fins, que concordamos com todos os termos descritos no edital e seus anexos e que temos pleno e total conhecimento da realização dos trabalhos do certame.

Viana - MA, 19 de abril de 2022.

L. A. M. G. EMPREENHIMENTOS E CONSTRUÇÕES
23.679.517/0001-54
LUIZ ANTONIO MEIRELES GOMES
280.050.663-68
Proprietário



EMPREENDIMIENTOS E CONSTRUÇÕES

**RELATÓRIO FOTOGRÁFICO DA EMPRESA L. A. M. G.
EMPREENDIMIENTOS E CONSTRUÇÕES - EPP**

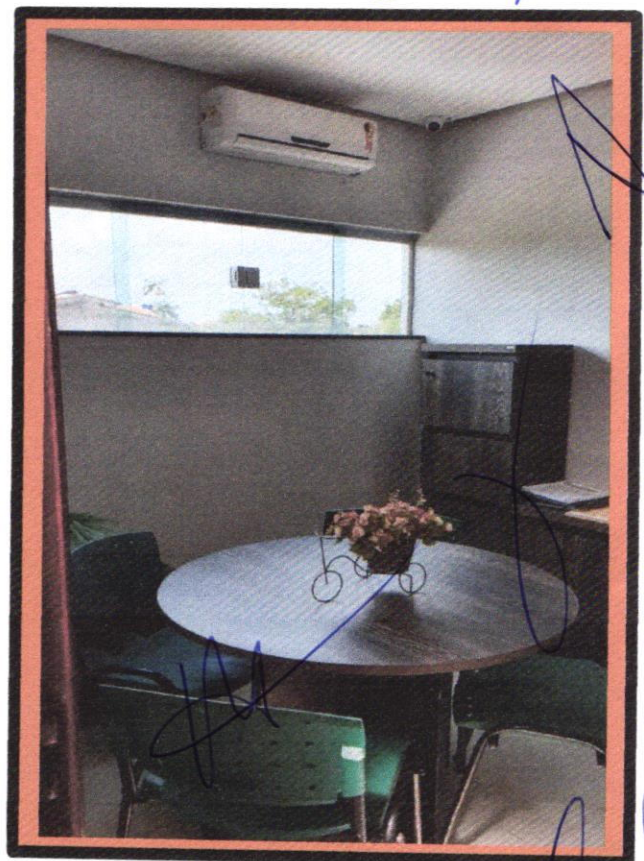
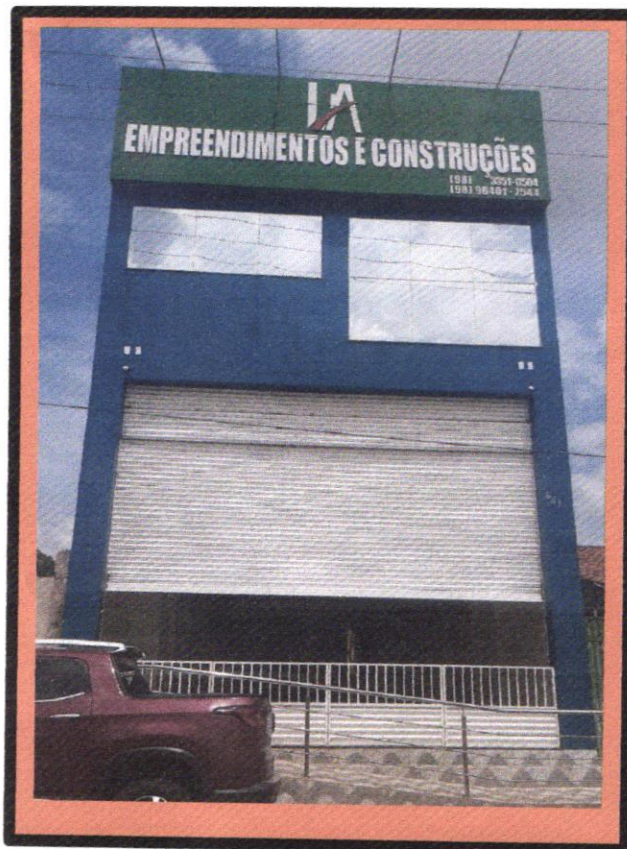

Av. Luis de Almeida Couto, nº 641, Centro - Viana - MA. CEP: 65.215-000.
CNPJ: 23.679.517/0001-54 Fone: (98)33510504 Inscrição Municipal: 06550114-43
E-mail: laemprendimentos1@hotmail.com



EMPREENDEIMENTOS E CONSTRUÇÕES

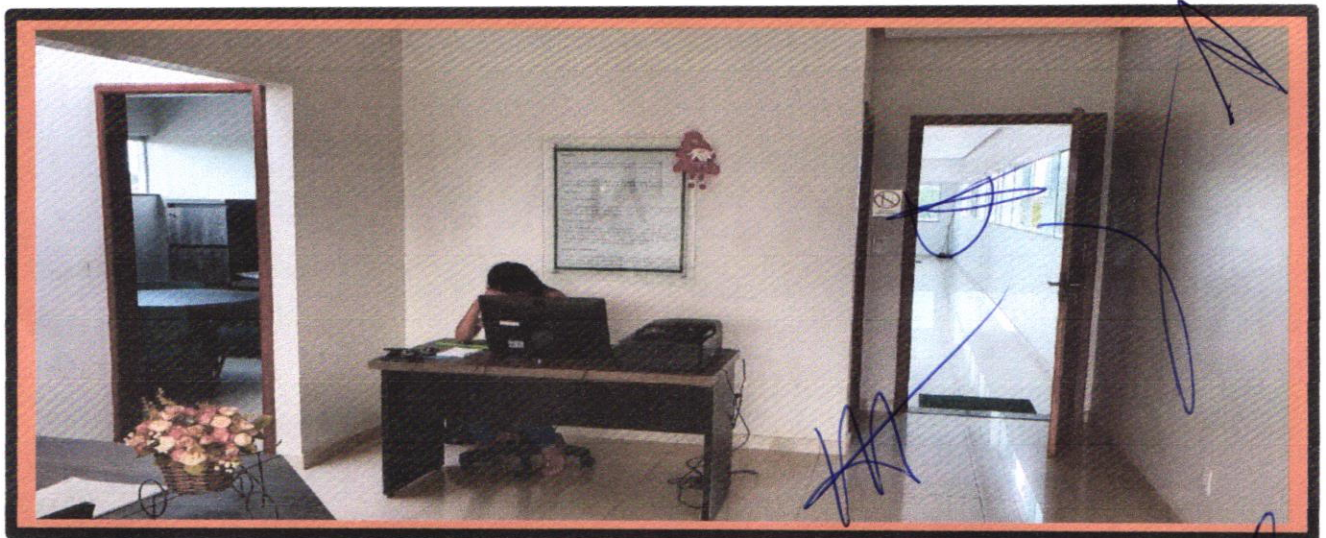
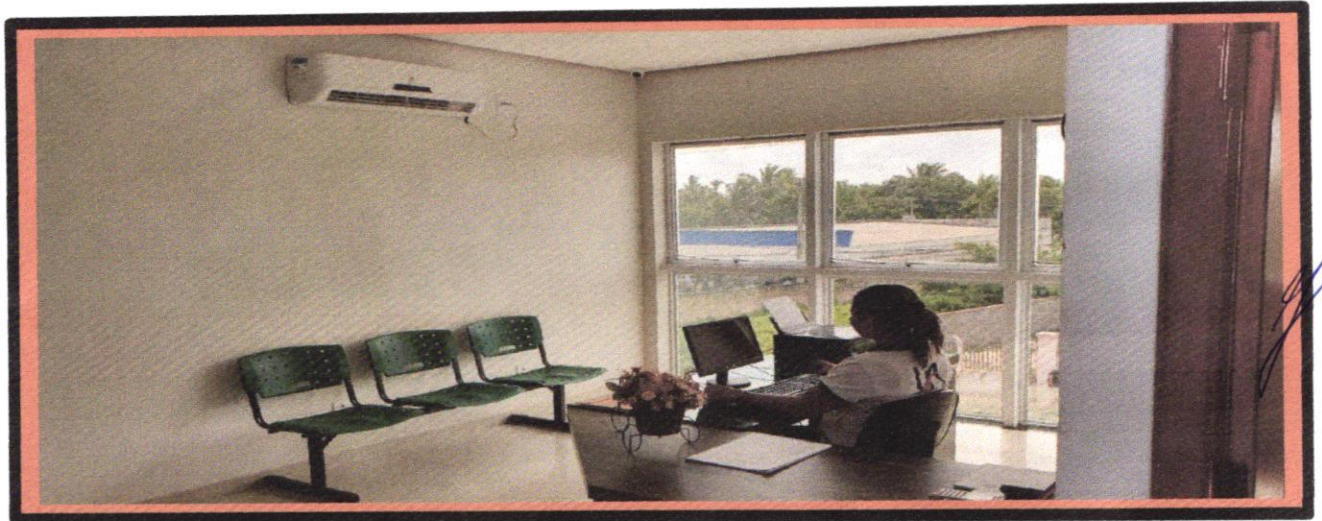
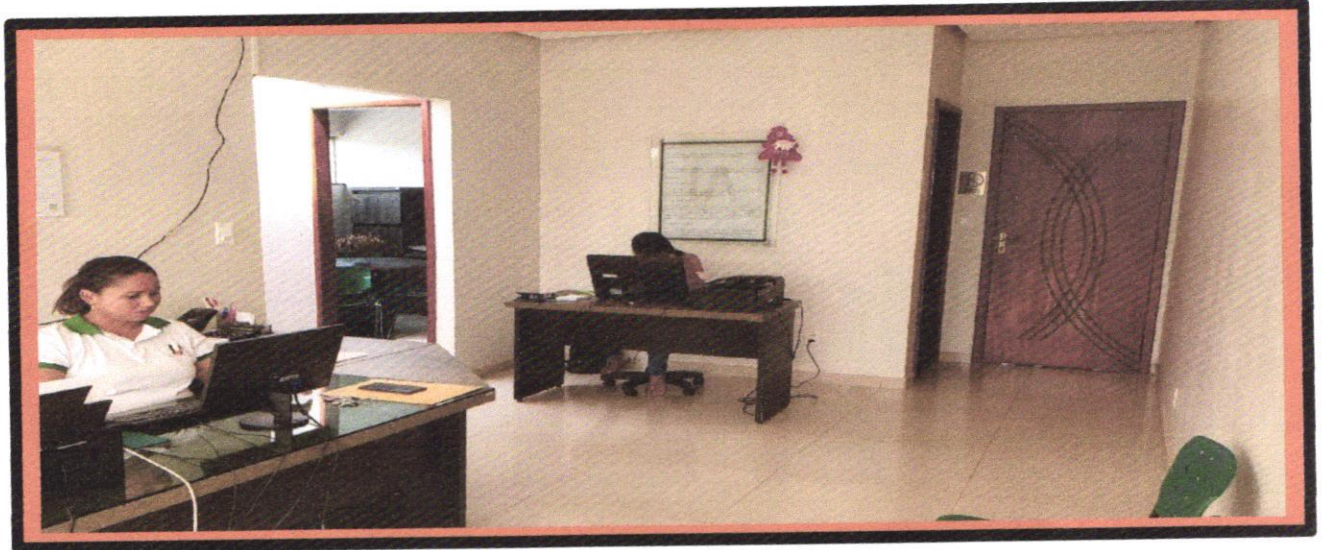

Av. Luis de Almeida Couto, nº 641, Centro - Viana - MA. CEP: 65.215-000.
CNPJ: 23.679.517/0001-54 Fone: (98)33510504 Inscrição Municipal: 06550114-43
E-mail: laemprendimentos1@hotmail.com



EMPREENDEMENTOS E CONSTRUÇÕES

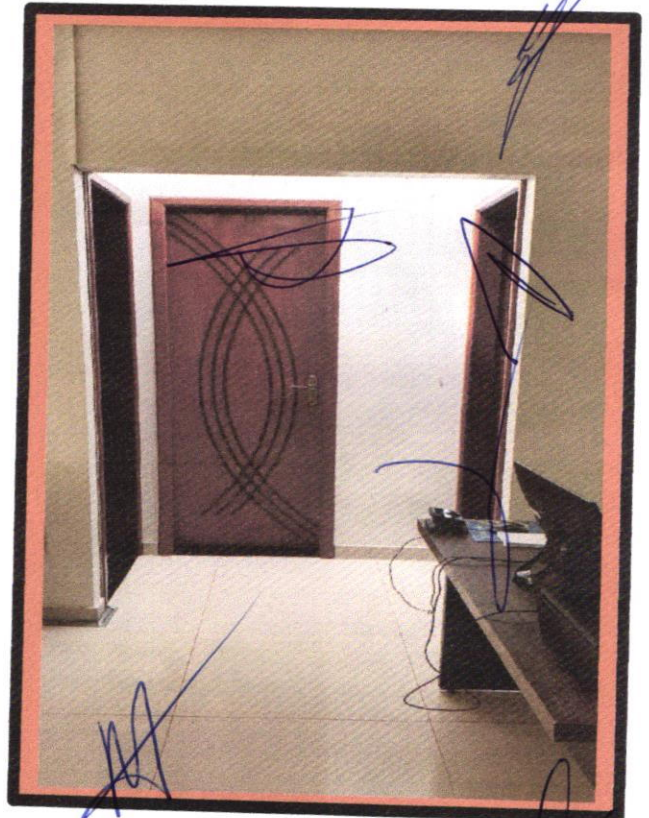
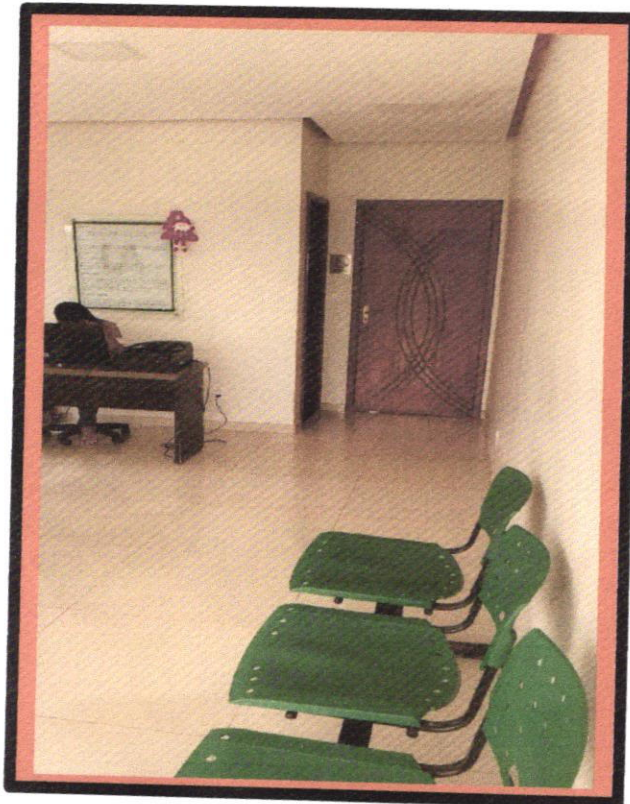
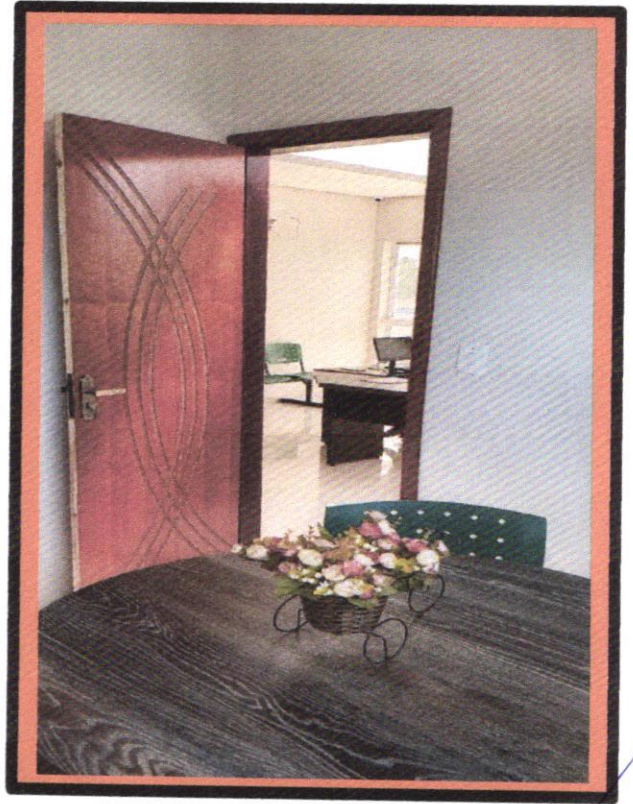
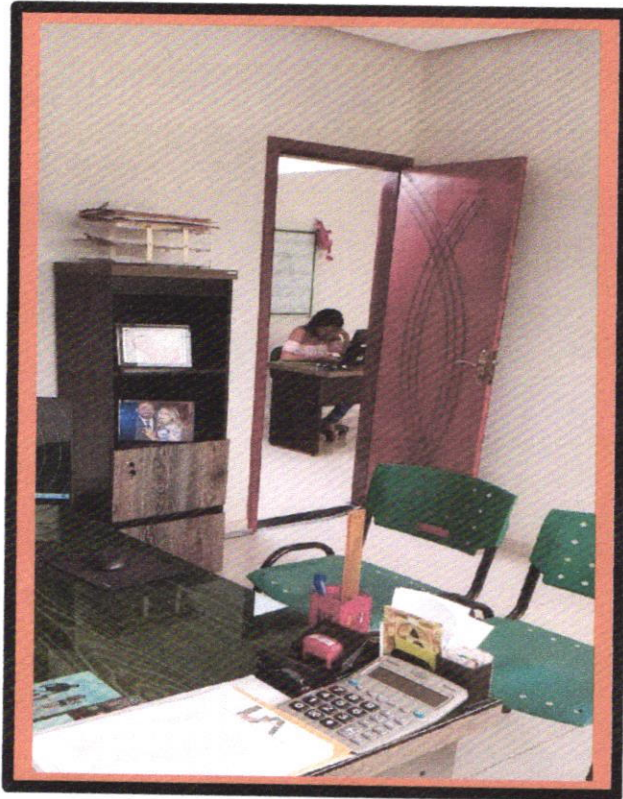

Av. Luis de Almeida Couto, nº 641, Centro - Viana - MA. CEP: 65.215-000.
CNPJ: 23.679.517/0001-54 Fone: (98)33510504 Inscrição Municipal: 06550114-43
E-mail: laempreendimentos1@hctmail.com



EMPREENDIMENTOS E CONSTRUÇÕES

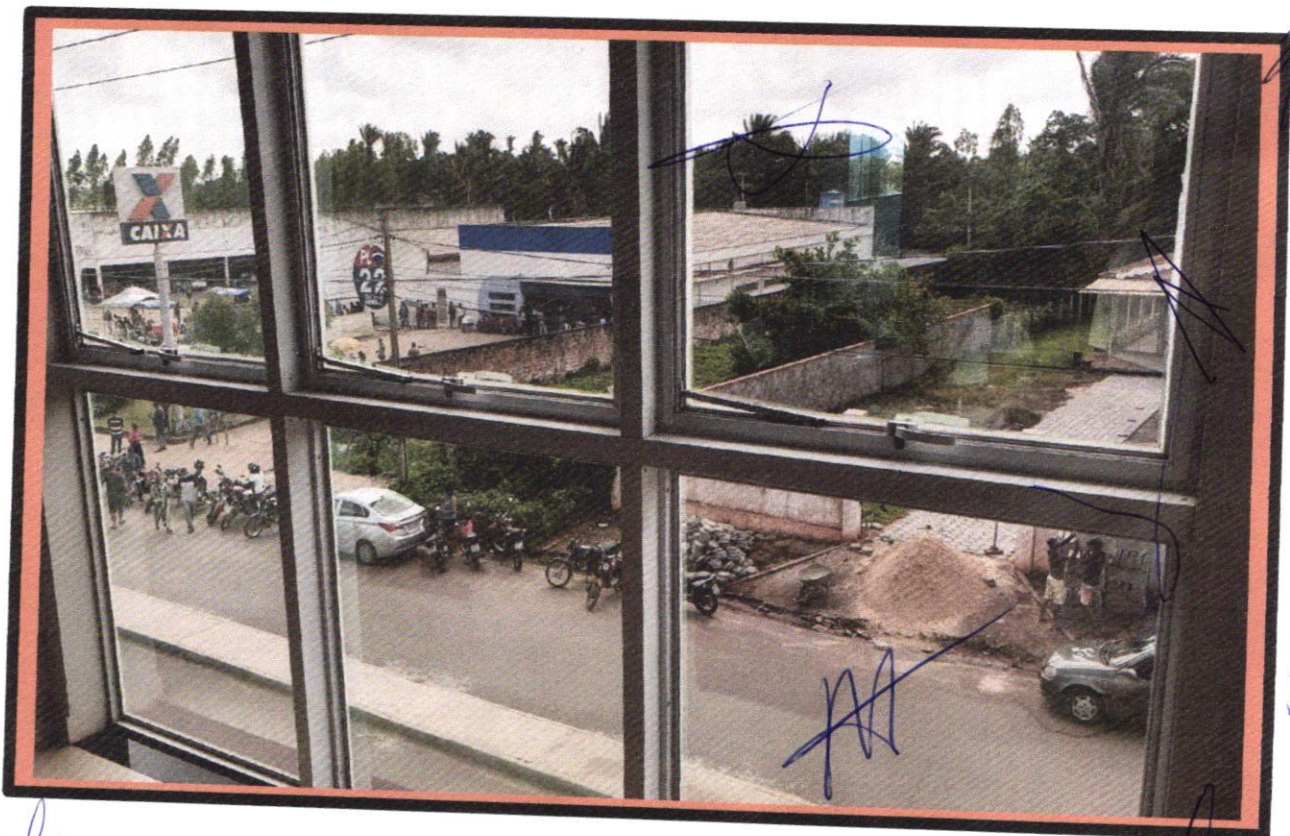
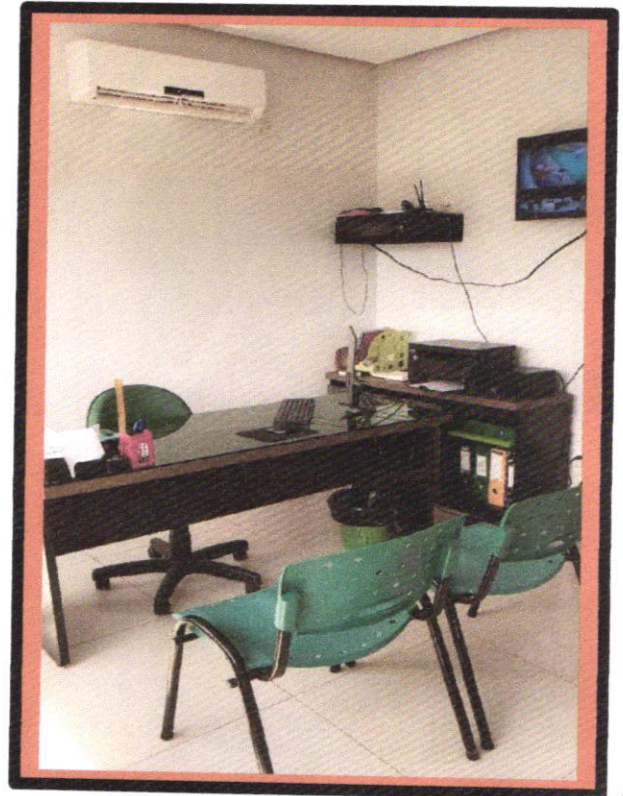
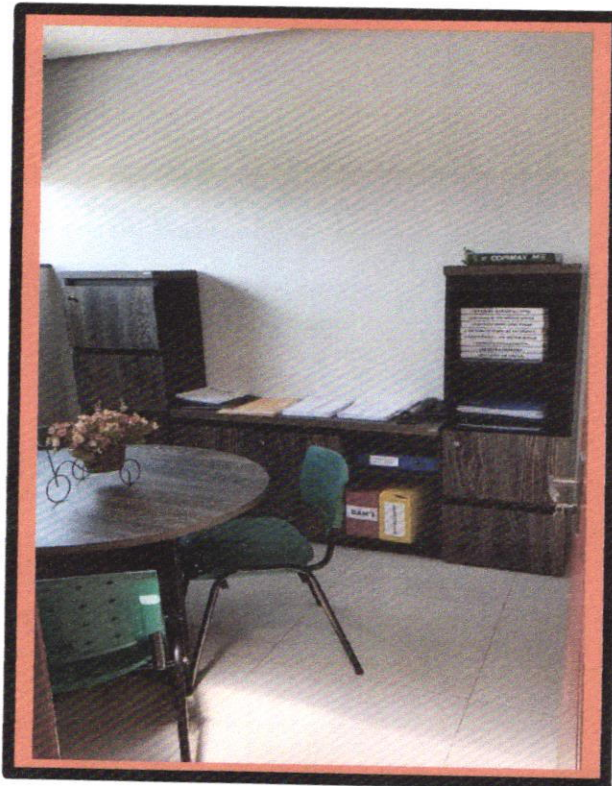

Av. Luis de Almeida Couto, nº 641, Centro - Viana - MA. CEP: 65.215-000.
CNPJ: 23.679.517/0001-54 Fone: (98)33510504 Inscrição Municipal: 06550114-43
E-mail: laemprendimentos1@hotmail.com



09/

EMPREENDIMENTOS E CONSTRUÇÕES

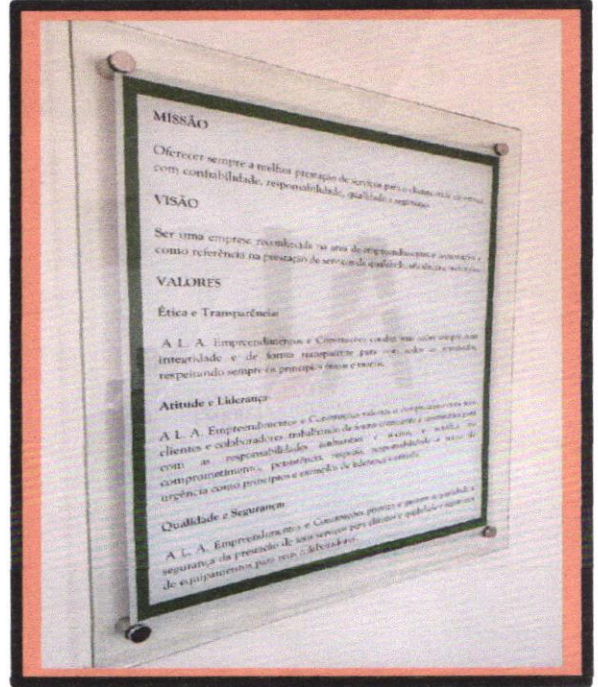
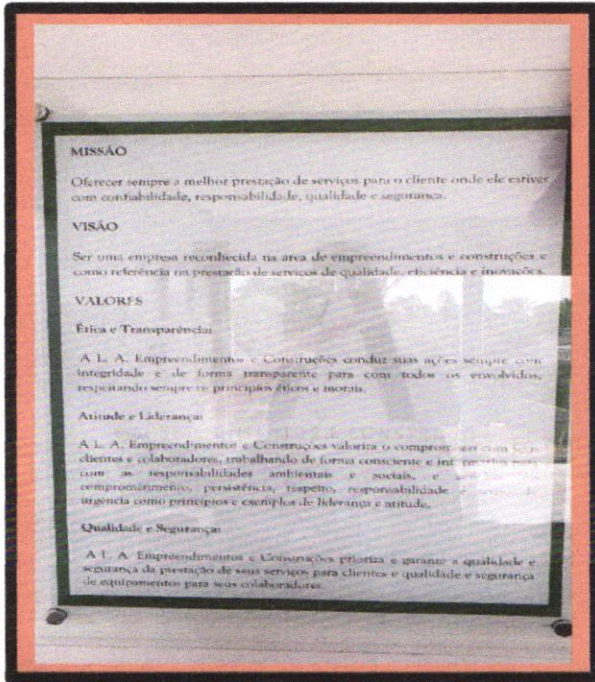

Handwritten signatures and initials in blue ink, including a large signature on the left and several initials on the right.