



Rua das Crioulas 591 Centro -CEP 65.015.090
E-mail: senna2021@hotmail.com
CNPJ: 41.343.376/0001-86

Proposta de preço adequada

Ref.: Processo Administrativo de Licitação nº. 014/2023 – Pregão Eletrônico nº 10/2023

OBJETO: O presente Pregão tem por objeto o(a) CONTRATAÇÃO DE SERVIÇOS DE HOSPEDAGEM INCLUINDO ALIMENTAÇÃO TIPO (CAFÉ DA MANHÃ, ALMOÇO, LANCHE E JANTAR), DOS PACIENTES DO MUNICÍPIO DE SANTA LUZIA DO PARUÁ, QUE FAZEM TRATAMENTO FORA DO DOMICÍLIO - TFD EM SÃO LUIS/MA, REFERENCIADOS PELA SECRETARIA MUNICIPAL DE SAÚDE DO MUNICÍPIO DE SANTA LUZIA DO PARUÁ/MA.

| DESCRIÇÃO DOS SERVIÇOS | | | | | |
|---|--|--------|------|-------------|-----------------------|
| Item | Especificação | Und. | Qtd. | Valor Unit. | V. Total |
| 1 | Hospedagem incluindo alimentação tipo (café da manhã, almoço, lanche e jantar) dos pacientes de Santa Luzia do Parua – Ma, qua fazem tratamento fora do domicilio – TFD em São Luis – Ma | diária | 6000 | R\$ 55,00 | R\$ 330.000,00 |
| TOTAL (trezentos e trinta mil reais) | | | | | R\$ 330.000,00 |

Os dados da nossa empresa são:

Razão Social: J DE S FERNANDES SERVIÇOS

CNPJ:41.343.376/0001-86

Endereço Completo: Rua das Crioulas 591Centro São Luis – Ma, CEP 65.015.090

Responsável: JOSILENE DE SENA FERNANDES

CPF/RG: 528.883.123-87

Telefone / Fax: (98) 98450-6935

E-mail:senna2021@hotmail.com

Banco: Banco do Brasil agência:1611-X Conta nº: 56163-0.



Rua das Crioulas 591 Centro -CEP 65.015.090
E-mail: senna2021@hotmail.com
CNPJ: 41.343.376/0001-86

Declaramos que:

- Nos preços propostos estão incluídas todas as despesas e custos relacionados com os serviços a serem executados, especialmente, os de natureza tributária, trabalhista e previdenciária, constituindo-se, portanto, na única remuneração devida pelo contratante para execução completa do contrato;

- Recebemos todas as informações e documentos necessários à elaboração da proposta;

Caso a nossa proposta seja aceita, comprometemo-nos:

- A executar os serviços no prazo previsto no Edital, contados a partir do recebimento da respectiva Ordem de Serviços.

Concordamos em manter a validade desta proposta por um período não inferior a 60(sessenta) dias consecutivos, a contar da abertura da mesma.

Até o recebimento da nota de empenho e/ou outro documento correspondente, esta proposta constituirá um compromisso de nossa parte, observadas as condições do Edital

São Luís – MA, 10 de abril de 2023.

JOSILENE DE SENA Assinado de forma digital por JOSILENE
FERNANDES:52888312387 DE SENA FERNANDES:52888312387
Dados: 2023.04.10 09:51:36 -03'00'

JOSILENE DE SENA FERNANDES

CPF528.883.123-87

EMPRESÁRIA



Rua das Crioulas 591 Centro -CEP 65.015.090

E-mail: senna2021@hotmail.com

CNPJ: 41.343.376/0001-86

Proposta de preço

Ref.: Processo Administrativo de Licitação nº. 014/2023 – Pregão Eletrônico nº 10/2023

OBJETO: O presente Pregão tem por objeto o(a) CONTRATAÇÃO DE SERVIÇOS DE HOSPEDAGEM INCLUINDO ALIMENTAÇÃO TIPO (CAFÉ DA MANHÃ, ALMOÇO, LANCHE E JANTAR), DOS PACIENTES DO MUNICÍPIO DE SANTA LUZIA DO PARUÁ, QUE FAZEM TRATAMENTO FORA DO DOMICÍLIO - TFD EM SÃO LUIS/MA, REFERENCIADOS PELA SECRETARIA MUNICIPAL DE SAÚDE DO MUNICÍPIO DE SANTA LUZIA DO PARUÁ/MA.

| DESCRIÇÃO DOS SERVIÇOS | | | | | |
|---|--|--------|------|-------------|-----------------------|
| Item | Especificação | Und. | Qtd. | Valor Unit. | V. Total |
| 1 | Hospedagem incluindo alimentação tipo (café da manhã, almoço, lanche e jantar) dos pacientes de Santa Luzia do Parua – Ma, qua fazem tratamento fora do domicilio – TFD em São Luis – Ma | diária | 6000 | R\$ 66,66 | R\$ 399.960,00 |
| TOTAL (trezentos e noventa e nove mil e novecentos e sessenta reais) | | | | | R\$ 399.960,00 |

Os dados da nossa empresa são:

Razão Social: J DE S FERNANDES SERVIÇOS

CNPJ:41.343.376/0001-86

Endereço Completo: Rua das Crioulas 591Centro São Luis – Ma, CEP 65.015.090

Responsável: JOSILENE DE SENA FERNANDES

CPF/RG: 528.883.123-87

Telefone / Fax: (98) 98450-6935

E-mail:senna2021@hotmail.com

Banco: Banco do Brasil agência:1611-X Conta nº: 56163-0.



Rua das Crioulas 591 Centro -CEP 65.015.090

E-mail: senna2021@hotmail.com

CNPJ: 41.343.376/0001-86

Declaramos que:

- Nos preços propostos estão inclusas todas as despesas e custos relacionados com os serviços a serem executados, especialmente, os de natureza tributária, trabalhista e previdenciária, constituindo-se, portanto, na única remuneração devida pelo contratante para execução completa do contrato;

- Recebemos todas as informações e documentos necessários à elaboração da proposta;

Caso a nossa proposta seja aceita, comprometemo-nos:

- A executar os serviços no prazo previsto no Edital, contados a partir do recebimento da respectiva Ordem de Serviços.

Concordamos em manter a validade desta proposta por um período não inferior a 60(sessenta) dias consecutivos, a contar da abertura da mesma.

Até o recebimento da nota de empenho e/ou outro documento correspondente, esta proposta constituirá um compromisso de nossa parte, observadas as condições do Edital

São Luís – MA, 10 de abril de 2023.

JOSILENE DE SENA

FERNANDES:52888312387

Assinado de forma digital por

JOSILENE DE SENA

FERNANDES:52888312387

Dados: 2023.04.10 08:04:44 -03'00'

JOSILENE DE SENA FERNANDES

CPF528.883.123-87

EMPRESÁRIA



PREFEITURA DE SÃO LUÍS
SECRETARIA MUNICIPAL DE FAZENDA

2023

ALVARÁ DE LICENÇA E FUNCIONAMENTO
FINALIDADE: FUNCIONAMENTO DE ESTABELECIMENTO

| INSCRIÇÃO MUNICIPAL | CPF/CNPJ | NÚMERO DE CONTROLE |
|---------------------|--------------------|--------------------|
| 98282433 | 41.343.376/0001-86 | 92120232865252 |

RAZÃO SOCIAL

J DE S FERNANDES SERVICOS

NOME FANTASIA

LOCALIZAÇÃO

R DAS CRIOULAS Nº 591, CENTRO
65015090 -SAO LUIS-MA

INSCRIÇÃO IMOBILIÁRIA

CNAE Principal e Secundários

559060300 - PENSOES (ALOJAMENTO)

561120100 - RESTAURANTES E SIMILARES

561120300 - LANCHONETES, CASAS DE CHA, DE SUCOS E SIMILARES

562010100 - FORNECIMENTO DE ALIMENTOS PREPARADOS PREPONDERANTEMENTE PARA EMPRESAS

562010200 - SERVICOS DE ALIMENTACAO PARA EVENTOS E RECEPCOES - BUFE

RESTRIÇÕES

Este contribuinte está autorizado a desenvolver as atividades acima elencadas e firma compromisso, sob as penas da lei, de que conhece e atende os requisitos legais exigidos para funcionamento e exercício das atividades econômicas constantes do objeto social, no que respeita ao uso e ocupação do solo, as atividades domiciliares e restrições ao uso de espaços públicos, acessibilidade e de segurança sanitária, ambiental e de prevenção contra incêndios e pânico. O contribuinte reconhece que o não atendimento a estes requisitos acarretará a suspensão e a cassação subsequente do Alvará de Funcionamento, nos termos da legislação vigente.

NOTA: ESTE ALVARÁ DEVE SER AFIXADO EM LOCAL VISÍVEL E ACESSÍVEL À FISCALIZAÇÃO.

VALIDADE: 31/12/2023

CÓDIGO DE AUTENTICIDADE:

07B4AA9CB24C2571C94A84C61A1940A0

PODER JUDICIÁRIO DO ESTADO DO MARANHÃO
Corregedoria Geral da Justiça
Secretaria Judicial de Distribuição do Fórum de São Luís

CERTJUDONE-SJDFRSL - 33072023

Código de validação: 2817FB1B01

Número da guia: 23057301001470248.

USANDO da faculdade que me confere a Lei. **CERTIFICO** a requerimento de pessoa interessada que dando busca em nossos arquivos dos feitos das **Varas Cíveis e Comércio** a partir do dia primeiro (1º) do mês de janeiro (01) do ano de dois mil e treze (2013) até o dia vinte e nove (29) do mês de março (03) do ano corrente, constatei **NÃO EXISTIR**¹ distribuição de pedido de **Falência, Concordata, Recuperação Judicial ou Extrajudicial ou Insolvência Civil** contra: **J DE S FERNANDES SERVICOS**, inscrita no **CNPJ** sob nº **41.343.376/0001-86**. **CERTIFICO** finalmente que a Secretaria Judicial de Distribuição é a única existente nesta Cidade e **Termo Judiciário** de São Luís. O referido é verdade me reporto e dou fé. Dada e passada a presente certidão na Secretaria Judicial de Distribuição a meu cargo, no Fórum “Desembargador Sarney Costa”, nesta Cidade de São Luís, Capital do Estado do Maranhão. Eu, **Ana Cristina Brito Alves**, Técnico Judiciário, mat. 102442, consultei e digitei. E eu, **Gisele Meireles Mendes**, Secretária Judicial Substituta da Distribuição, mat. 134577, subscrevo e assino digitalmente.

GISELE MEIRELES MENDES
Secretária Judicial Substituta da Distribuição de Entrância Final
Secretaria Judicial de Distribuição do Fórum de São Luís
Matrícula 134577

¹ **OBSERVAÇÃO:** o CNPJ e razão social constantes nesta certidão foram informados pelo solicitante. Sua titularidade deverá ser conferida pelo interessado e destinatário. Os feitos oriundos da Vara de Interesses Difusos e Coletivos terão sua competência vinculada às Varas Cíveis e/ou Fazenda, de acordo com os litigantes. As consultas foram realizadas nos sistemas Themis PG e Processo Eletrônico Judicial (PJE) e **ABRANGE SOMENTE AS VARAS COMUNS DO TERMO JUDICIÁRIO DE SÃO LUIS**. Esta certidão terá validade de sessenta (60) dias (art. 149 do Código de Normas da CGJ) e emitida em uma única via mediante código de Selo Eletrônico Judicial, sem rasuras e mediante assinatura eletrônica do servidor (art. 150 do Código de Normas da CGJ c/c art.7º da Resolução-GP nº 38/2022). Esta certidão foi expedida nos termos da Resolução-GP nº 38/2022 e a autenticidade do Selo de Fiscalização Eletrônico Judicial será objeto de conferência por qualquer interessado, que poderá consultar a validade do selo e o detalhamento dos respectivos atos praticados no sítio eletrônico do Tribunal de Justiça do Maranhão por meio do link <https://selos.tjma.jus.br>, mediante o preenchimento do código de validação do selo ou através de aplicativo leitor de QR Code.

Fórum Desembargador “Sarney Costa”
Avenida Prof. Carlos Cunha, s/n, Calhau, São Luís/MA – CEP 65076-820 – Fone (98) 3194-5408 / 5409

Documento assinado. SÃO LUÍS - ENTRÂNCIA FINAL, 30/03/2023 14:33 (GISELE MEIRELES MENDES)



CERTJUDONE-SJDFRSL - 33072023 / Código: 2817FB1B01
Valide o documento em www.tjma.jus.br/validadoc.php

Antes de imprimir pense em sua responsabilidade com o meio ambiente.
#ConsumoConsciente



Prefeitura Municipal de Maracaçumé
CNPJ nº. 01.612.336/0001-78

Av. Dayse de Sousa, s/n, Centro, Maracaçumé – MA, CEP: 65289-000.

Secretaria Municipal de Administração

ATESTADO DE CAPACIDADE TÉCNICA

Atesto, para todos os direitos de fim e prova que a empresa **J DE S FERNANDES SERVIÇOS**, inscrita no **CNPJ/MF** nº 41.343.376/0001-86, sediada na Rua das Crioulas, nº 591, Centro, São Luís – MA, neste ato representada pela Senhora **Josilene de Sena Fernandes**, portadora do RG nº 028452622004-0, e CPF nº. 528.883.123-87 forneceu os itens e/ou prestou os serviços pontualmente, para a Contratação de empresa especializada para a prestação de serviços de hospedagem de pacientes e acompanhantes quando em tratamento de saúde em São Luís, no âmbito do Programa Tratamento Fora do Domicílio.

Declaramos ainda que os serviços ocorreram com bom desempenho operacional, tendo a empresa cumprido fielmente com suas obrigações, nada constando que a desabone técnica ou comercialmente até a presente data. Conforme o Contrato N° 030/2021 – SEMUS, de prestação de serviços entre o município de Maracaçumé, através da Secretaria de Saúde e a empresa J DE S FERNANDES SERVIÇOS – ME. Tendo em vista o resultado do Pregão Presencial nº 022/2021, do tipo Menor Preço por Item, consoante e decidido no Processo Administrativo de Licitação nº. 048/2021.

Maracaçumé – MA, 06 de dezembro de 2021

Atenciosamente,

FRANCISCO ARNALDO OLIVEIRA SILVA
Secretário Municipal de Administração

RODRIGUES COMERCIO

F. A. S. RODRIGUES COMERCIO
CNPJ: 32.026.475/0001-43
INSCRIÇÃO ESTADUAL: 12.582.514-5

ATESTADO DE CAPACIDADE TÉCNICA

Atesta para os devidos fins que a empresa J DE S FERNANDES SERVICOS, inscrita no CNPJ sob o n.º 41.343.376/0001-86, situada na R DAS CRIOLAS, 591, CENTRO, São Luis – Ma, CEP: 65.015-090, tem capacidade técnica e idoneidade para a prestação de serviços relacionados à hospedagem, acompanhado de alimentação.

Declaramos também que a empresa atendeu nos dias 12 a 16 de abril de 2021, referente à hospedagem de 5 (cinco) funcionários para capacitação técnica em São Luis - Ma, de modo satisfatório na qualidade e prestação de serviços, na forma que a mesma nada consta em nossos arquivos que desabone seu perfil/conduta comercial.

Arari – Ma, 20 de maio de 2021.

FERNANDO ANTONIO
SOUSA

RODRIGUES:04599798339

Assinado de forma digital por
FERNANDO ANTONIO SOUSA
RODRIGUES:04599798339

Dados: 2021.05.20 14:43:37 -03'00'

F A S RODRIGUES COMERCIO
Fernando Antonio Sousa Rodrigues
RG nº 0226025120028
CPF Nº: 045.997.983-39
Empresário

Rua da Franca, nº20, Centro, Arari- MA
Fone: (98) 98451-2256
Email: fernandoasr93@hotmail.com

Balço Patrimonial

Empresa: J DE S FERNANDES SERVIÇOS - CNPJ: 41.343.376/0001-86
 Endereço: R DAS CRIOLAS, Complemento: , N.º: 591,
 Bairro: CENTRO, Cidade: SAO LUIS, Estado: MA, CEP: 65015090, Telefone: (98) 32441347
 NIRE: 21102373156 - Data: 24/03/2021

Fortes Contábil

| Conta | Descrição | 31/12/2022 |
|--------------------|--|------------|
| 1 | *** Ativo *** | 59.178,27D |
| 1.01 | Ativo Circulante | 58.419,69D |
| 1.01.01 | Disponibilidades | 24.305,19D |
| 1.01.01.01 | Numerários em Espécie | 3.792,70D |
| 1.01.01.01.01 | Caixa Geral | 3.792,70D |
| 1.01.01.01.01.0001 | Caixa | 3.792,70D |
| 1.01.01.02 | Bancos | 20.512,49D |
| 1.01.01.02.01 | Contas Correntes | 20.512,49D |
| 1.01.01.02.01.0001 | Banco do Brasil Agência 1611-0; Conta Corrente 56163-0 | 20.512,49D |
| 1.01.03 | Cientes | 34.114,50D |
| 1.01.03.01 | Cientes Nacionais | 34.114,50D |
| 1.01.03.01.01 | Duplicatas a Receber | 34.114,50D |
| 1.01.03.01.01.0001 | Cientes Diversos | 34.114,50D |
| 1.07 | Ativo não Circulante | 758,58D |
| 1.07.01 | Investimentos | 758,58D |
| 1.07.01.03 | Outros Investimentos | 758,58D |
| 1.07.01.03.01 | Consortios e Investimentos | 758,58D |
| 1.07.01.03.01.0001 | Ourocap PM | 758,58D |

Data de Encerramento: 31/12/2022

Valor de Ativo e Passivo: R\$ 59.178,27 (Cinqüenta e Nove Mil Cento e Setenta e Oito Reais e Vinte e Sete Centavos) .

Balço Patrimonial

Empresa: J DE S FERNANDES SERVIÇOS - CNPJ: 41.343.376/0001-86
 Endereço: R DAS CRIOLAS, Complemento: , N.º: 591,
 Bairro: CENTRO, Cidade: SAO LUIS, Estado: MA, CEP: 65015090, Telefone: (98) 32441347
 NIRE: 21102373156 - Data: 24/03/2021

Fortes Contábil

| Conta | Descrição | 31/12/2022 |
|--------------------|--|------------|
| 2 | *** Passivo *** | 59.178,27C |
| 2.01 | Passivo Circulante | 12.785,73C |
| 2.01.01 | Obrigações de Curto Prazo | 12.785,73C |
| 2.01.01.01 | Fornecedores | 8.227,76C |
| 2.01.01.01.01 | Fornecedores Nacionais | 8.227,76C |
| 2.01.01.01.01.0007 | MATEUS SUPERMERCADOS S.A. - S. DA ILHA | 8.227,76C |
| 2.01.01.03 | Obrigações Trabalhistas, Previdenciárias e Fiscais | 4.557,97C |
| 2.01.01.03.03 | Obrigações Fiscais | 4.557,97C |
| 2.01.01.03.03.0010 | Simplex a Recolher | 4.557,97C |
| 2.07 | Patrimônio Líquido | 46.392,54C |
| 2.07.01 | Capital Realizado | 20.000,00C |
| 2.07.01.01 | Capital Social | 20.000,00C |
| 2.07.01.01.01 | Capital Social de Domiciliados e Residentes no País | 20.000,00C |
| 2.07.01.01.01.0001 | Capital Subscrito de Domiciliados e Residentes no País | 20.000,00C |
| 2.07.04 | Reservas | 26.392,54C |
| 2.07.04.01 | Reservas | 26.392,54C |
| 2.07.04.01.03 | Reservas de Lucros | 26.392,54C |
| 2.07.04.01.03.0001 | Reserva Legal | 4.000,00C |
| 2.07.04.01.03.0005 | Reserva de Lucros a Realizar | 22.392,54C |

Data de Encerramento: 31/12/2022

Valor de Ativo e Passivo: R\$ 59.178,27 (Cinqüenta e Nove Mil Cento e Setenta e Oito Reais e Vinte e Sete Centavos).

SAO LUIS-MA, 31 de Dezembro de 2022

JOSILENE DE SENA FERNANDES
 EMPRESÁRIA
 CPF 528.883.123-87

JONIVALDO DA SILVA REIS
 TEC EM CONTABILIDADE
 CRC/MA 010827-0

Demonstração do Resultado do Exercício

Empresa: J DE S FERNANDES SERVIÇOS - CNPJ: 41.343.376/0001-86

Fortes Contábil

NIRE: 21102373156 - Data: 24/03/2021

Estabelecimentos: Todos; Centros de Resultado: Todos

Endereço: R DAS CRIOULAS, Complemento: , N.º: 591,

Bairro: CENTRO, Cidade: SAO LUIS, Estado: MA, CEP: 65015090, Telefone: (98) 32441347

| Conta | Descrição | 01/01/2022 a 31/12/2022 |
|--------------------|---|-------------------------------|
| (+) 010 | Receita Bruta Operacional | 527.995,00 |
| 010.01 | Faturamento Prod. Merc. e Serviços | 527.995,00 |
| 010.01.02 | Vendas de Mercadorias | 85.000,00 |
| 3.01.01.01.01.0005 | Receita da Revenda de Mercadorias no Mercado Interno | 85.000,00 |
| 010.01.03 | Vendas de Serviços | 442.995,00 |
| 3.01.01.01.01.0006 | Receita da Prestação de Serviços - Mercado Interno | 442.995,00 |
| (-) 020 | Deduções da Receita | 45.047,53 |
| 020.01 | Impostos Faturados | 45.047,53 |
| 020.01.05 | Simplex | 45.047,53 |
| 3.01.01.01.03.0007 | Simplex | 45.047,53 |
| (=) 030 | Receita Líquida | 482.947,47 |
| (=) 060 | Lucro Bruto | 482.947,47 |
| (-) 070 | Despesas Operacionais | 471.161,75 |
| 070.01 | Despesas Administrativas | 454.508,52 |
| 3.01.01.07.01 | Despesas Operacionais das Atividades em Geral | 454.508,52 |
| 3.01.01.07.01.0007 | Outros Gastos com Pessoal | 11.545,00 |
| 3.01.01.07.01.0008 | Serviços Prestados Pessoa Física sem Vínculo Empregatício | 97.401,58 |
| 3.01.01.07.01.0009 | Serviços Prestados Pessoa Jurídica | 2.745,50 |
| 3.01.01.07.01.0011 | Locação de Mão-de-Obra | 29.000,00 |
| 3.01.01.07.01.0024 | Aluguéis | 28.400,00 |
| 3.01.01.07.01.0042 | Outras Despesas Operacionais | 119.111,53 |
| 3.01.01.07.01.0048 | Energia Elétrica | 2.392,55 |
| 3.01.01.07.01.0049 | Água | 2.400,77 |
| 3.01.01.07.01.0050 | Telefones | 1.737,21 |
| 3.01.01.07.01.0059 | Despesas C/Festas e Comemorações | 7.432,56 |
| 3.01.01.07.01.0062 | Softwares | 1.370,00 |
| 3.01.01.07.01.0063 | Materiais de Consumo | 90.582,82 |
| 3.01.01.07.01.0064 | Manut Conservação e Limpeza | 29.514,00 |
| 3.01.01.07.01.0066 | Materiais de Expediente | 10.000,00 |
| 3.01.01.07.01.0068 | Assessoria Contábil | 13.000,00 |
| 3.01.01.07.01.0074 | Combustível | 7.875,00 |
| 070.03 | Despesas Tributárias | 15.634,07 |
| 3.01.01.07.03 | Despesas Tributárias | 15.634,07 |
| 3.01.01.07.03.0011 | Impostos e Taxas Diversas | 15.634,07 |
| 070.04 | Resultado Financeiro | 1.019,16 |
| 070.04.02 | Despesas Financeiras | 1.019,16 |
| 3.01.01.09.01 | Despesas Financeiras | 1.019,16 |
| 3.01.01.09.01.0006 | Juros Pagos e/ou Incorridos | 22,82 |
| 3.01.01.09.01.0008 | Juros, Comiss e Outras Desps Bancárias | 978,73 |
| 3.01.01.09.01.0009 | IOF | 17,61 |
| (=) 110 | Res. Antes das Participações e Contrib. | 11.785,72 |
| (=) 150 | Res. Antes Imp.Renda e Contrib. Social | 11.785,72 |
| (=) 200 | Resultado Líquido do Exercício | 11.785,72 |

SAO LUIS-MA, 31 de Dezembro de 2022

JOSILENE DE SENA FERNANDES
EMPRESÁRIA
CPF 528.883.123-87

JONCIVALDO DA SILVA REIS
TEC EM CONTABILIDADE
CRC/MA 010827-0

Notas Explicativas das Demonstrações Contábeis em 31/12/2022

Empresa: J DE S FERNANDES SERVIÇOS - CNPJ: 41.343.376/0001-86
Endereço: R DAS CRIOULAS, Complemento: , N.º: 591,
Bairro: CENTRO, Cidade: SAO LUIS, Estado: MA, CEP: 65015090, Telefone: (98) 32441347
NIRE: 21102373156 - Data: 24/03/2021

Nota 1 - Contexto Operacional

J DE S FERNANDES SERVICOS é uma empresa de Natureza Jurídica: Empresário (Individual) com sede Na Cidade de São Luís-MA, na R DAS CRIOULAS, 591, Centro, CEP:65.015-090, prestadora de serviços com predominância em Pensões(alojamento), CNAE: 55.90-6-03 e está em plena atividade desde 24/03/2021.

Nota 2 - Base de Preparação e Apresentação das Demonstrações Financeiras

A empresa J DE S FERNANDES SERVICOS, inscrita no CNPJ nº 41.343.376/0001-86, elaborou e está apresentando as suas Demonstrações Contábeis do exercício findo em 31 de dezembro de 2022 de acordo com a ITG 1000 - Modelo Contábil para Microempresa e Empresa de Pequeno Porte, emitida pelo Conselho Federal de Contabilidade (CFC).

Nota 3 - Práticas Contábeis**3.1 - Disponibilidades**

A empresa apresenta como disponibilidades na conta Caixa e Banco e no respectivo livro Diário estão contidas as movimentações durante todo o ano calendário. Estas apresentam valores que podem ser convertidos em moeda com risco muito baixo de alteração de valor.

Nota 4 - Patrimônio Líquido**4.1 - Divisão do Capital Social**

O Capital Social é de R\$ 20.000,00 (vinte mil reais) totalmente integralizado em moeda corrente do país.

4.2 - Resultado do Exercício

Na apuração do resultado patrimonial do exercício 2022, verificou-se uma situação de Lucro no confronto entre as receitas e despesas, sem extrapolar os limites permitidos, e os índices calculados através das Demonstrações Contábeis demonstraram resultado de sustentabilidade financeira possibilitando à organização efetuar investimentos futuros no negócio.

Nota 5 - Eventos subsequentes

O Empresário declara a inexistência de fatos ocorridos subsequentemente a data de encerramento do exercício que venha a ter efeito relevante sobre a situação patrimonial ou financeira da empresa ou que possa provocar efeitos sobre seus resultados futuros.

SAO LUIS-MA, 31 de Dezembro de 2022

JOSILENE DE SENA FERNANDES
EMPRESÁRIA
CPF 528.883.123-87

JONIVALDO DA SILVA REIS
TEC EM CONTABILIDADE
CRC/MA 010827-0

Análise pelos Índices do Balanço

Empresa: J DE S FERNANDES SERVIÇOS - CNPJ: 41.343.376/0001-86

Fortes Contábil

Mês/Ano: 12/2022

Endereço: R DAS CRIOLAS, Complemento: , N.º: 591,

Bairro: CENTRO, Cidade: SAO LUIS, Estado: MA, CEP: 65015090, Telefone: (98) 32441347

| Código | Nome Valores | Expressão | Resultado |
|--------|---|---------------------------|-----------|
| GA | Giro do Ativo 482.947,47 / 59.178,27 | d030/c1 | 8,16 |
| | Quanto a empresa vendeu para cada R\$1,00 de investimento total. Quanto maior, melhor. | | |
| GE | Grau de Endividamento (12.785,73 + 0,00) / 59.178,27 | (c201+c203)/c1 | 0,22 |
| | Quanto a empresa se endividou para cada R\$1,00 de investimento total. Quanto menor, melhor. | | |
| LC | Liquidez Corrente 58.419,69 / 12.785,73 | c101/c201 | 4,57 |
| | Quanto a empresa possui de Ativo Circulante para cada R\$ 1,00 de Passivo Circulante. Quanto maior, melhor. | | |
| LG | Liquidez Geral (58.419,69 + 0,00) / (12.785,73 + 0,00) | (c101+c10700)/(c201+c203) | 4,57 |
| | Quanto a empresa possui de recursos para cada R\$ 1,00 de dívida do realizável a longo prazo. Quanto maior, melhor. | | |
| LI | Liquidez Imediata 58.419,69 / 12.785,73 | c101/c20101 | 4,57 |
| | Quanto dispomos imediatamente para saldar nossas dívidas de Curto Prazo. Quanto maior, melhor. | | |
| ML | Margem Líquida (11.785,72 / 482.947,47) * 100 | (d200/d030)*100 | 2,44 |
| | Quanto a empresa obtem de lucro para cada R\$100,00 vendidos. Quanto maior, melhor. | | |
| RA | Rentabilidade do Ativo (11.785,72 / 59.178,27) * 100 | (d200/c1)*100 | 19,92 |
| | Quanto a empresa obtem de lucro para cada R\$100,00 de investimento total. Quanto maior, melhor. | | |
| SG | Solvencia Geral 59.178,27 / (12.785,73 + 0,00) | c1/(c201+c203) | 4,63 |
| | Grau de garantia que a empresa dispõe em Ativos (totais), para pagamento do total de suas dívidas. quanto maior melhor | | |
| SV | Solvencia geral 59.178,27 / (12.785,73 + 0,00) | c1/(c201+c203) | 4,63 |
| | Grau de garantia que a empresa dispõe em Ativos (totais), para pagamento do total de suas dívidas, quanto maior melhor. | | |

SAO LUIS-MA, 31 de Dezembro de 2022

JOSILENE DE SENA FERNANDES
EMPRESÁRIA
CPF 528.883.123-87

JONCIVALDO DA SILVA REIS
TEC EM CONTABILIDADE
CRC/MA 010827-0



ASSINATURA ELETRÔNICA

Certificamos que o ato da empresa J DE S FERNANDES SERVICOS consta assinado digitalmente por:

| IDENTIFICAÇÃO DO(S) ASSINANTE(S) | |
|----------------------------------|----------------------------|
| CPF/CNPJ | Nome |
| 51553082320 | JONCIVALDO DA SILVA REIS |
| 52888312387 | JOSILENE DE SENA FERNANDES |

CERTIFICO O REGISTRO EM 03/04/2023 10:05 SOB N° 20230418929.
PROTOCOLO: 230418929 DE 03/04/2023.
CÓDIGO DE VERIFICAÇÃO: 12304453425. CNPJ DA SEDE: 41343376000186.
NIRE: 21102373156. COM EFEITOS DO REGISTRO EM: 03/04/2023.
J DE S FERNANDES SERVICOS

JUCEMA

CARLOS ANDRÉ DE MORAES PEREIRA
SECRETÁRIO-GERAL
www.empresafacil.ma.gov.br

A validade deste documento, se impresso, fica sujeito à comprovação de sua autenticidade nos respectivos portais, informando seus respectivos códigos de verificação.

[Voltar](#)[Imprimir](#)

Certificado de Regularidade do FGTS - CRF

Inscrição: 41.343.376/0001-86
Razão Social: J DE S FERNANDES SERVICO
Endereço: RUA DAS CRIOULAS 591 / CENTRO / SAO LUIS / MA / 65015-090

A Caixa Econômica Federal, no uso da atribuição que lhe confere o Art. 7, da Lei 8.036, de 11 de maio de 1990, certifica que, nesta data, a empresa acima identificada encontra-se em situação regular perante o Fundo de Garantia do Tempo de Serviço - FGTS.

O presente Certificado não servirá de prova contra cobrança de quaisquer débitos referentes a contribuições e/ou encargos devidos, decorrentes das obrigações com o FGTS.

Validade: 15/03/2023 a 13/04/2023

Certificação Número: 2023031502194251599391

Informação obtida em 27/03/2023 12:56:55

A utilização deste Certificado para os fins previstos em Lei esta condicionada a verificação de autenticidade no site da Caixa:
www.caixa.gov.br



PREFEITURA DE SAO LUÍS
SECRETARIA MUNICIPAL DA FAZENDA
CERTIDÃO NEGATIVA

Número da Certidão: 00007843132023

Validade: 06/08/2023

CERTIFICAMOS QUE ATÉ A PRESENTE DATA NÃO CONSTA DÉBITO FISCAL RELATIVO A PESSOA JURÍDICA, DESCRITA ABAIXO, RESERVA-SE O DIREITO DE A FAZENDA MUNICIPAL COBRAR DÍVIDAS POSTERIORMENTE COMPROVADAS, HIPÓTESE PREVISTA NOS ARTIGOS 80 E 146, DA LEI 6.289, DE 28/12/2017 DO CÓDIGO TRIBUTÁRIO MUNICIPAL.

| DADOS DA PESSOA JURÍDICA | |
|---|-------------------------------|
| CNPJ: 41.343.376/0001-86 | Inscrição Municipal: 98282433 |
| Razão Social: J DE S FERNANDES SERVICOS | |
| ATIVIDADE ECONÔMICA PRINCIPAL | |
| 559060300 - PENSOES (ALOJAMENTO) | |
| ENDEREÇO DE LOCALIZACAO | |
| Logradouro: RUA DAS CRIOULAS | |
| Número: 591 | Complemento: |
| Bairro: CENTRO | |
| Município: SAO LUIS - MA | CEP: 65015090 |

A presente certidão, sem conter rasuras, tem sua eficácia até a data de validade acima informada, tendo sido lavrada em São Luís (MA), em **08 de abril de 2023 às 11:21**, sob o código de autenticidade nº **F30843E34D4A880C72F03A88BB87B00A**.

A autenticidade desta certidão poderá ser confirmada na Internet, em
<https://stm.semfaz.saoluis.ma.gov.br/validacaocertidao>.

"NÃO É VÁLIDA A CERTIDÃO QUE CONTIVER EMENDAS, RASURAS OU ENTRELINHAS."



MINISTÉRIO DA FAZENDA
Secretaria da Receita Federal do Brasil
Procuradoria-Geral da Fazenda Nacional

**CERTIDÃO NEGATIVA DE DÉBITOS RELATIVOS AOS TRIBUTOS FEDERAIS E À DÍVIDA
ATIVA DA UNIÃO**

Nome: J DE S FERNANDES SERVICOS
CNPJ: 41.343.376/0001-86

Ressalvado o direito de a Fazenda Nacional cobrar e inscrever quaisquer dívidas de responsabilidade do sujeito passivo acima identificado que vierem a ser apuradas, é certificado que não constam pendências em seu nome, relativas a créditos tributários administrados pela Secretaria da Receita Federal do Brasil (RFB) e a inscrições em Dívida Ativa da União (DAU) junto à Procuradoria-Geral da Fazenda Nacional (PGFN).

Esta certidão é válida para o estabelecimento matriz e suas filiais e, no caso de ente federativo, para todos os órgãos e fundos públicos da administração direta a ele vinculados. Refere-se à situação do sujeito passivo no âmbito da RFB e da PGFN e abrange inclusive as contribuições sociais previstas nas alíneas 'a' a 'd' do parágrafo único do art. 11 da Lei nº 8.212, de 24 de julho de 1991.

A aceitação desta certidão está condicionada à verificação de sua autenticidade na Internet, nos endereços <<http://rfb.gov.br>> ou <<http://www.pgfn.gov.br>>.

Certidão emitida gratuitamente com base na Portaria Conjunta RFB/PGFN nº 1.751, de 2/10/2014.

Emitida às 09:25:29 do dia 22/12/2022 <hora e data de Brasília>.

Válida até 20/06/2023.

Código de controle da certidão: **FCFF.9ED6.017B.6EB7**

Qualquer rasura ou emenda invalidará este documento.

TERMO DE ABERTURA

Contém o presente livro 43 páginas, eletronicamente numeradas de 1 a 43 em uma via, todas elas já escrituradas e servirá como Livro Diário nº 002, referente ao período 01/01/2022 a 31/12/2022, com encerramento do exercício social em 31/12/2022, da firma J DE S FERNANDES SERVIÇOS, estabelecida no(a) R DAS CRIOULAS, nº 591, bairro CENTRO, CEP 65015-090, cidade SAO LUIS, estado MA, inscrita no C.N.P.J. 41.343.376/0001-86 e registrada no(a) JUNTA COMERCIAL DO MARANHÃO sob o nº 21102373156 por despacho de 24/03/2021.

SAO LUIS-MA, 1 de Janeiro de 2022

JOSILENE DE SENA FERNANDES
EMPRESÁRIA
CPF 528.883.123-87

JONCIVALDO DA SILVA REIS
TEC EM CONTABILIDADE
CRC/MA 010827-0

Livro Diário Nº. 2

Empresa: J DE S FERNANDES SERVIÇOS - CNPJ: 41.343.376/0001-86

Fortes Contábil

Período: 01/01/2022 a 31/12/2022

Endereço: R DAS CRIOLAS, Complemento: , N.º: 591, Bairro: CENTRO, Cidade: SAO LUIS, Estado: MA, CEP: 65015090, Telefone: (98) 32441347

| Data | Conta | Histórico | Estab | Centro | Chave | Débito | Crédito |
|--------------------------|--------------------|---|-------|--------|-----------|-----------------|-----------------|
| 03/01/2022 | 3.01.01.07.01.0008 | Serviços Prestados Pessoa Física sem Vínculo Empregatício | | | | | |
| | | PIX - Enviado | 0001 | 001 | 266527061 | 250,00 | |
| 03/01/2022 | 1.01.01.02.01.0001 | Banco do Brasil Agência 1611-0; Conta Corrente 56163-0 | | | | | |
| | | PIX - Enviado | 0001 | 001 | 266527061 | | 250,00 |
| 03/01/2022 | 3.01.01.07.01.0008 | Serviços Prestados Pessoa Física sem Vínculo Empregatício | | | | | |
| | | PIX - Enviado | 0001 | 001 | 266527062 | 1.300,00 | |
| 03/01/2022 | 1.01.01.02.01.0001 | Banco do Brasil Agência 1611-0; Conta Corrente 56163-0 | | | | | |
| | | PIX - Enviado | 0001 | 001 | 266527062 | | 1.300,00 |
| 03/01/2022 | 3.01.01.07.01.0008 | Serviços Prestados Pessoa Física sem Vínculo Empregatício | | | | | |
| | | PIX - Enviado | 0001 | 001 | 266527063 | 1.400,00 | |
| 03/01/2022 | 1.01.01.02.01.0001 | Banco do Brasil Agência 1611-0; Conta Corrente 56163-0 | | | | | |
| | | PIX - Enviado | 0001 | 001 | 266527063 | | 1.400,00 |
| 03/01/2022 | 3.01.01.07.01.0008 | Serviços Prestados Pessoa Física sem Vínculo Empregatício | | | | | |
| | | PIX - Enviado | 0001 | 001 | 266527064 | 1.600,00 | |
| 03/01/2022 | 1.01.01.02.01.0001 | Banco do Brasil Agência 1611-0; Conta Corrente 56163-0 | | | | | |
| | | PIX - Enviado | 0001 | 001 | 266527064 | | 1.600,00 |
| 03/01/2022 | 3.01.01.07.01.0049 | Água | | | | | |
| | | Pgto conta água | 0001 | 001 | 266527065 | 170,54 | |
| 03/01/2022 | 1.01.01.02.01.0001 | Banco do Brasil Agência 1611-0; Conta Corrente 56163-0 | | | | | |
| | | Pgto conta água | 0001 | 001 | 266527065 | | 170,54 |
| 03/01/2022 | 2.01.01.01.01.0007 | MATEUS SUPERMERCADOS S.A. - S. DA ILHA | | | | | |
| | | Pagamento de Boleto | 0001 | 001 | 266527066 | 1.008,30 | |
| 03/01/2022 | 1.01.01.02.01.0001 | Banco do Brasil Agência 1611-0; Conta Corrente 56163-0 | | | | | |
| | | Pagamento de Boleto | 0001 | 001 | 266527066 | | 1.008,30 |
| 03/01/2022 | 3.01.01.07.01.0050 | Telefones | | | | | |
| | | Pagto conta telefone | 0001 | 001 | 266527067 | 166,83 | |
| 03/01/2022 | 1.01.01.02.01.0001 | Banco do Brasil Agência 1611-0; Conta Corrente 56163-0 | | | | | |
| | | Pagto conta telefone | 0001 | 001 | 266527067 | | 166,83 |
| 03/01/2022 | 3.01.01.07.01.0008 | Serviços Prestados Pessoa Física sem Vínculo Empregatício | | | | | |
| | | PIX - Enviado | 0001 | 001 | 266527068 | 45,00 | |
| 03/01/2022 | 1.01.01.02.01.0001 | Banco do Brasil Agência 1611-0; Conta Corrente 56163-0 | | | | | |
| | | PIX - Enviado | 0001 | 001 | 266527068 | | 45,00 |
| Totais do dia 03: | | | | | | 5.940,67 | 5.940,67 |
| 05/01/2022 | 3.01.01.07.01.0008 | Serviços Prestados Pessoa Física sem Vínculo Empregatício | | | | | |
| | | PIX - Enviado | 0001 | 001 | 266527069 | 74,00 | |
| 05/01/2022 | 1.01.01.02.01.0001 | Banco do Brasil Agência 1611-0; Conta Corrente 56163-0 | | | | | |
| | | PIX - Enviado | 0001 | 001 | 266527069 | | 74,00 |
| Totais do dia 05: | | | | | | 74,00 | 74,00 |
| 06/01/2022 | 3.01.01.07.01.0008 | Serviços Prestados Pessoa Física sem Vínculo Empregatício | | | | | |
| | | PIX - Enviado | 0001 | 001 | 266527070 | 140,00 | |
| 06/01/2022 | 1.01.01.02.01.0001 | Banco do Brasil Agência 1611-0; Conta Corrente 56163-0 | | | | | |
| | | PIX - Enviado | 0001 | 001 | 266527070 | | 140,00 |
| 06/01/2022 | 3.01.01.07.01.0008 | Serviços Prestados Pessoa Física sem Vínculo Empregatício | | | | | |
| | | PIX - Enviado | 0001 | 001 | 266527071 | 420,00 | |
| 06/01/2022 | 1.01.01.02.01.0001 | Banco do Brasil Agência 1611-0; Conta Corrente 56163-0 | | | | | |
| | | PIX - Enviado | 0001 | 001 | 266527071 | | 420,00 |
| Totais do dia 06: | | | | | | 560,00 | 560,00 |
| 10/01/2022 | 3.01.01.07.01.0008 | Serviços Prestados Pessoa Física sem Vínculo Empregatício | | | | | |
| | | PIX - Enviado | 0001 | 001 | 266527072 | 90,00 | |
| 10/01/2022 | 1.01.01.02.01.0001 | Banco do Brasil Agência 1611-0; Conta Corrente 56163-0 | | | | | |
| | | PIX - Enviado | 0001 | 001 | 266527072 | | 90,00 |
| 10/01/2022 | 3.01.01.07.01.0007 | Outros Gastos com Pessoal | | | | | |
| | | PIX - Enviado | 0001 | 001 | 266527073 | 11.545,00 | |
| 10/01/2022 | 1.01.01.02.01.0001 | Banco do Brasil Agência 1611-0; Conta Corrente 56163-0 | | | | | |
| | | PIX - Enviado | 0001 | 001 | 266527073 | | 11.545,00 |
| 10/01/2022 | 3.01.01.07.01.0008 | Serviços Prestados Pessoa Física sem Vínculo Empregatício | | | | | |
| | | PIX - Enviado | 0001 | 001 | 266527074 | 400,00 | |
| 10/01/2022 | 1.01.01.02.01.0001 | Banco do Brasil Agência 1611-0; Conta Corrente 56163-0 | | | | | |
| | | PIX - Enviado | 0001 | 001 | 266527074 | | 400,00 |

Continua...

Livro Diário Nº. 2

Empresa: J DE S FERNANDES SERVIÇOS - CNPJ: 41.343.376/0001-86

Fortes Contábil

Período: 01/01/2022 a 31/12/2022

Endereço: R DAS CRIOLULAS, Complemento: , N.º: 591, Bairro: CENTRO, Cidade: SAO LUIS, Estado: MA, CEP: 65015090, Telefone: (98) 32441347

| Data | Conta | Histórico | Estab | Centro | Chave | Débito | Crédito |
|------------|--------------------|---|-------|--------|--------------------------|------------------|------------------|
| 10/01/2022 | 3.01.01.07.01.0050 | Telefones | | | | | |
| | | Pagto conta telefone | 0001 | 001 | 266527075 | 178,32 | |
| 10/01/2022 | 1.01.01.02.01.0001 | Banco do Brasil Agência 1611-0; Conta Corrente 56163-0 | | | | | |
| | | Pagto conta telefone | 0001 | 001 | 266527075 | | 178,32 |
| | | | | | Totais do dia 10: | 12.213,32 | 12.213,32 |
| 11/01/2022 | 3.01.01.07.01.0008 | Serviços Prestados Pessoa Física sem Vínculo Empregatício | | | | | |
| | | PIX - Enviado | 0001 | 001 | 266527076 | 90,00 | |
| 11/01/2022 | 1.01.01.02.01.0001 | Banco do Brasil Agência 1611-0; Conta Corrente 56163-0 | | | | | |
| | | PIX - Enviado | 0001 | 001 | 266527076 | | 90,00 |
| | | | | | Totais do dia 11: | 90,00 | 90,00 |
| 12/01/2022 | 1.01.03.01.01.0001 | Clientes Diversos | | | | | |
| | | Valores referentes a Prestação de Serviços efetuada FUNDO MUNICIPAL DE SAUDE DO M DE SANTA LUZIA DO PARUA | 0001 | 001 | 266527002 | 26.290,00 | |
| 12/01/2022 | 3.01.01.01.01.0006 | Receita da Prestação de Serviços - Mercado Interno | | | | | |
| | | Valores referentes a Prestação de Serviços efetuada FUNDO MUNICIPAL DE SAUDE DO M DE SANTA LUZIA DO PARUA | 0001 | 001 | 266527002 | | 26.290,00 |
| 12/01/2022 | 1.07.01.03.01.0001 | Ourocap PM | | | | | |
| | | Ourocap PM | 0001 | 001 | 266527077 | 60,00 | |
| 12/01/2022 | 1.01.01.02.01.0001 | Banco do Brasil Agência 1611-0; Conta Corrente 56163-0 | | | | | |
| | | Ourocap PM | 0001 | 001 | 266527077 | | 60,00 |
| | | | | | Totais do dia 12: | 26.350,00 | 26.350,00 |
| 13/01/2022 | 1.01.01.02.01.0001 | Banco do Brasil Agência 1611-0; Conta Corrente 56163-0 | | | | | |
| | | Transferência recebida | 0001 | 001 | 266527078 | 26.290,00 | |
| 13/01/2022 | 1.01.03.01.01.0001 | Clientes Diversos | | | | | |
| | | Transferência recebida | 0001 | 001 | 266527078 | | 26.290,00 |
| 13/01/2022 | 3.01.01.07.01.0008 | Serviços Prestados Pessoa Física sem Vínculo Empregatício | | | | | |
| | | PIX - Enviado | 0001 | 001 | 266527079 | 172,50 | |
| 13/01/2022 | 1.01.01.02.01.0001 | Banco do Brasil Agência 1611-0; Conta Corrente 56163-0 | | | | | |
| | | PIX - Enviado | 0001 | 001 | 266527079 | | 172,50 |
| 13/01/2022 | 3.01.01.07.01.0048 | Energia Elétrica | | | | | |
| | | Pagamento conta luz | 0001 | 001 | 266527080 | 1.524,54 | |
| 13/01/2022 | 1.01.01.02.01.0001 | Banco do Brasil Agência 1611-0; Conta Corrente 56163-0 | | | | | |
| | | Pagamento conta luz | 0001 | 001 | 266527080 | | 1.524,54 |
| | | | | | Totais do dia 13: | 27.987,04 | 27.987,04 |
| 17/01/2022 | 3.01.01.07.01.0011 | Locação de Mão-de-Obra | | | | | |
| | | Transferência enviada | 0001 | 001 | 266527081 | 14.000,00 | |
| 17/01/2022 | 1.01.01.02.01.0001 | Banco do Brasil Agência 1611-0; Conta Corrente 56163-0 | | | | | |
| | | Transferência enviada | 0001 | 001 | 266527081 | | 14.000,00 |
| 17/01/2022 | 3.01.01.07.01.0011 | Locação de Mão-de-Obra | | | | | |
| | | Transferência enviada | 0001 | 001 | 266527082 | 15.000,00 | |
| 17/01/2022 | 1.01.01.02.01.0001 | Banco do Brasil Agência 1611-0; Conta Corrente 56163-0 | | | | | |
| | | Transferência enviada | 0001 | 001 | 266527082 | | 15.000,00 |
| 17/01/2022 | 3.01.01.07.01.0008 | Serviços Prestados Pessoa Física sem Vínculo Empregatício | | | | | |
| | | PIX - Enviado | 0001 | 001 | 266527083 | 72,73 | |
| 17/01/2022 | 1.01.01.02.01.0001 | Banco do Brasil Agência 1611-0; Conta Corrente 56163-0 | | | | | |
| | | PIX - Enviado | 0001 | 001 | 266527083 | | 72,73 |
| 17/01/2022 | 3.01.01.07.01.0008 | Serviços Prestados Pessoa Física sem Vínculo Empregatício | | | | | |
| | | PIX - Enviado | 0001 | 001 | 266527084 | 84,00 | |
| 17/01/2022 | 1.01.01.02.01.0001 | Banco do Brasil Agência 1611-0; Conta Corrente 56163-0 | | | | | |
| | | PIX - Enviado | 0001 | 001 | 266527084 | | 84,00 |
| | | | | | Totais do dia 17: | 29.156,73 | 29.156,73 |
| 18/01/2022 | 3.01.01.07.01.0008 | Serviços Prestados Pessoa Física sem Vínculo Empregatício | | | | | |
| | | Transferência enviada | 0001 | 001 | 266527085 | 1.000,00 | |
| 18/01/2022 | 1.01.01.02.01.0001 | Banco do Brasil Agência 1611-0; Conta Corrente 56163-0 | | | | | |
| | | Transferência enviada | 0001 | 001 | 266527085 | | 1.000,00 |
| | | | | | Totais do dia 18: | 1.000,00 | 1.000,00 |
| 19/01/2022 | 3.01.01.07.01.0008 | Serviços Prestados Pessoa Física sem Vínculo Empregatício | | | | | |

Continua...

Livro Diário Nº. 2

Empresa: J DE S FERNANDES SERVIÇOS - CNPJ: 41.343.376/0001-86

Fortes Contábil

Período: 01/01/2022 a 31/12/2022

Endereço: R DAS CRIOULAS, Complemento: , N.º: 591, Bairro: CENTRO, Cidade: SAO LUIS, Estado: MA, CEP: 65015090, Telefone: (98) 32441347

| Data | Conta | Histórico | Estab | Centro | Chave | Débito | Crédito |
|------------|--------------------|---|-------|--------|-----------|------------------|------------------|
| 19/01/2022 | 1.01.01.02.01.0001 | PIX - Enviado - Banco do Brasil Agência 1611-0; Conta Corrente 56163-0 | 0001 | 001 | 266527086 | 205,00 | |
| 19/01/2022 | 3.01.01.07.01.0008 | PIX - Enviado - Serviços Prestados Pessoa Física sem Vínculo Empregatício | 0001 | 001 | 266527086 | | 205,00 |
| 19/01/2022 | 1.01.01.02.01.0001 | PIX - Enviado - Banco do Brasil Agência 1611-0; Conta Corrente 56163-0 | 0001 | 001 | 266527087 | 15,00 | |
| | | PIX - Enviado | 0001 | 001 | 266527087 | | 15,00 |
| | | Totais do dia 19: | | | | 220,00 | 220,00 |
| 20/01/2022 | 2.01.01.03.03.0010 | Referente a pagamento de imposto - Simples a Recolher | 0001 | 001 | 266527421 | 1.732,61 | |
| 20/01/2022 | 1.01.01.01.01.0001 | Referente a pagamento de imposto - Caixa | 0001 | 001 | 266527421 | | 1.732,61 |
| | | Totais do dia 20: | | | | 1.732,61 | 1.732,61 |
| 24/01/2022 | 3.01.01.07.01.0008 | PIX - Enviado - Serviços Prestados Pessoa Física sem Vínculo Empregatício | 0001 | 001 | 266527088 | 113,50 | |
| 24/01/2022 | 1.01.01.02.01.0001 | PIX - Enviado - Banco do Brasil Agência 1611-0; Conta Corrente 56163-0 | 0001 | 001 | 266527088 | | 113,50 |
| 24/01/2022 | 3.01.01.07.01.0008 | PIX - Enviado - Serviços Prestados Pessoa Física sem Vínculo Empregatício | 0001 | 001 | 266527089 | 166,83 | |
| 24/01/2022 | 1.01.01.02.01.0001 | PIX - Enviado - Banco do Brasil Agência 1611-0; Conta Corrente 56163-0 | 0001 | 001 | 266527089 | | 166,83 |
| 24/01/2022 | 3.01.01.07.01.0008 | PIX - Enviado - Serviços Prestados Pessoa Física sem Vínculo Empregatício | 0001 | 001 | 266527090 | 34,98 | |
| 24/01/2022 | 1.01.01.02.01.0001 | PIX - Enviado - Banco do Brasil Agência 1611-0; Conta Corrente 56163-0 | 0001 | 001 | 266527090 | | 34,98 |
| | | Totais do dia 24: | | | | 315,31 | 315,31 |
| 25/01/2022 | 1.01.01.02.01.0001 | Transferência recebida - Banco do Brasil Agência 1611-0; Conta Corrente 56163-0 | 0001 | 001 | 266527091 | 12.600,00 | |
| 25/01/2022 | 1.01.03.01.01.0001 | Transferência recebida - Clientes Diversos | 0001 | 001 | 266527091 | | 12.600,00 |
| 25/01/2022 | 1.01.01.02.01.0001 | Transferência recebida - Banco do Brasil Agência 1611-0; Conta Corrente 56163-0 | 0001 | 001 | 266527092 | 12.555,00 | |
| 25/01/2022 | 1.01.03.01.01.0001 | Transferência recebida - Clientes Diversos | 0001 | 001 | 266527092 | | 12.555,00 |
| 25/01/2022 | 3.01.01.09.01.0008 | Tarifa Pacote de Serviços - Juros, Comiss e Outras Desps Bancárias | 0001 | 001 | 266527093 | 66,00 | |
| 25/01/2022 | 1.01.01.02.01.0001 | Tarifa Pacote de Serviços - Banco do Brasil Agência 1611-0; Conta Corrente 56163-0 | 0001 | 001 | 266527093 | | 66,00 |
| | | Totais do dia 25: | | | | 25.221,00 | 25.221,00 |
| 27/01/2022 | 3.01.01.01.01.0006 | Valores referentes a Prestação de Serviços - Receita da Prestação de Serviços - Mercado Interno efetuada PREFEITURA MUNICIPAL DE MARACAÃÇUMÃÛ | 0001 | 001 | 266527003 | 12.060,00 | |
| 27/01/2022 | 3.01.01.07.01.0008 | Valores referentes a Prestação de Serviços - Serviços Prestados Pessoa Física sem Vínculo Empregatício PIX - Enviado | 0001 | 001 | 266527094 | 152,50 | |
| 27/01/2022 | 1.01.01.02.01.0001 | PIX - Enviado - Banco do Brasil Agência 1611-0; Conta Corrente 56163-0 | 0001 | 001 | 266527094 | | 152,50 |
| | | Totais do dia 27: | | | | 12.212,50 | 12.212,50 |
| 28/01/2022 | 3.01.01.07.01.0008 | PIX - Enviado - Serviços Prestados Pessoa Física sem Vínculo Empregatício | 0001 | 001 | 266527095 | 84,00 | |
| 28/01/2022 | 1.01.01.02.01.0001 | PIX - Enviado - Banco do Brasil Agência 1611-0; Conta Corrente 56163-0 | 0001 | 001 | 266527095 | | 84,00 |
| | | Totais do dia 28: | | | | 84,00 | 84,00 |
| 31/01/2022 | 3.01.01.07.01.0008 | PIX - Enviado - Serviços Prestados Pessoa Física sem Vínculo Empregatício | 0001 | 001 | 266527096 | 1.411,00 | |

Continua...

Livro Diário Nº. 2

Empresa: J DE S FERNANDES SERVIÇOS - CNPJ: 41.343.376/0001-86

Fortes Contábil

Período: 01/01/2022 a 31/12/2022

Endereço: R DAS CRIOLAS, Complemento: , N.º: 591, Bairro: CENTRO, Cidade: SAO LUIS, Estado: MA, CEP: 65015090, Telefone: (98) 32441347

| Data | Conta | Histórico | Estab | Centro | Chave | Débito | Crédito |
|------------|--|---------------------------|-------|--------|----------------------------------|-------------------|-------------------|
| 31/01/2022 | 1.01.01.02.01.0001 - Banco do Brasil Agência 1611-0; Conta Corrente 56163-0 | PIX - Enviado | 0001 | 001 | 266527096 | | 1.411,00 |
| 31/01/2022 | 3.01.01.07.01.0008 - Serviços Prestados Pessoa Física sem Vínculo Empregaticio | PIX - Enviado | 0001 | 001 | 266527097 | 1.500,00 | |
| 31/01/2022 | 1.01.01.02.01.0001 - Banco do Brasil Agência 1611-0; Conta Corrente 56163-0 | PIX - Enviado | 0001 | 001 | 266527097 | | 1.500,00 |
| 31/01/2022 | 3.01.01.07.01.0008 - Serviços Prestados Pessoa Física sem Vínculo Empregaticio | PIX - Enviado | 0001 | 001 | 266527098 | 1.600,00 | |
| 31/01/2022 | 1.01.01.02.01.0001 - Banco do Brasil Agência 1611-0; Conta Corrente 56163-0 | PIX - Enviado | 0001 | 001 | 266527098 | | 1.600,00 |
| 31/01/2022 | 3.01.01.01.03.0007 - Simples | Vr.simples ref. 01/2022 | 0001 | 001 | 266527430 | 2.703,64 | |
| 31/01/2022 | 2.01.01.03.03.0010 - Simples a Recolher | Vr.simples ref. 01/2022 | 0001 | 001 | 266527430 | | 2.703,64 |
| | | | | | Totais do dia 31: | 7.214,64 | 7.214,64 |
| | | | | | Totais do mês de Janeiro: | 150.371,82 | 150.371,82 |
| 01/02/2022 | 1.01.01.02.01.0001 - Banco do Brasil Agência 1611-0; Conta Corrente 56163-0 | Transferência recebida | 0001 | 001 | 266527099 | 12.060,00 | |
| 01/02/2022 | 1.01.03.01.01.0001 - Clientes Diversos | Transferência recebida | 0001 | 001 | 266527099 | | 12.060,00 |
| 01/02/2022 | 3.01.01.07.01.0042 - Outras Despesas Operacionais | Transferido para Poupança | 0001 | 001 | 266527100 | 1.521,00 | |
| 01/02/2022 | 1.01.01.02.01.0001 - Banco do Brasil Agência 1611-0; Conta Corrente 56163-0 | Transferido para Poupança | 0001 | 001 | 266527100 | | 1.521,00 |
| 01/02/2022 | 3.01.01.07.01.0008 - Serviços Prestados Pessoa Física sem Vínculo Empregaticio | PIX - Enviado | 0001 | 001 | 266527101 | 200,00 | |
| 01/02/2022 | 1.01.01.02.01.0001 - Banco do Brasil Agência 1611-0; Conta Corrente 56163-0 | PIX - Enviado | 0001 | 001 | 266527101 | | 200,00 |
| 01/02/2022 | 3.01.01.07.01.0008 - Serviços Prestados Pessoa Física sem Vínculo Empregaticio | PIX - Enviado | 0001 | 001 | 266527102 | 1.600,00 | |
| 01/02/2022 | 1.01.01.02.01.0001 - Banco do Brasil Agência 1611-0; Conta Corrente 56163-0 | PIX - Enviado | 0001 | 001 | 266527102 | | 1.600,00 |
| | | | | | Totais do dia 01: | 15.381,00 | 15.381,00 |
| 03/02/2022 | 3.01.01.07.01.0008 - Serviços Prestados Pessoa Física sem Vínculo Empregaticio | PIX - Enviado | 0001 | 001 | 266527103 | 125,00 | |
| 03/02/2022 | 1.01.01.02.01.0001 - Banco do Brasil Agência 1611-0; Conta Corrente 56163-0 | PIX - Enviado | 0001 | 001 | 266527103 | | 125,00 |
| | | | | | Totais do dia 03: | 125,00 | 125,00 |
| 04/02/2022 | 3.01.01.07.01.0008 - Serviços Prestados Pessoa Física sem Vínculo Empregaticio | PIX - Enviado | 0001 | 001 | 266527104 | 125,00 | |
| 04/02/2022 | 1.01.01.02.01.0001 - Banco do Brasil Agência 1611-0; Conta Corrente 56163-0 | PIX - Enviado | 0001 | 001 | 266527104 | | 125,00 |
| 04/02/2022 | 3.01.01.07.01.0008 - Serviços Prestados Pessoa Física sem Vínculo Empregaticio | PIX - Enviado | 0001 | 001 | 266527105 | 200,00 | |
| 04/02/2022 | 1.01.01.02.01.0001 - Banco do Brasil Agência 1611-0; Conta Corrente 56163-0 | PIX - Enviado | 0001 | 001 | 266527105 | | 200,00 |
| | | | | | Totais do dia 04: | 325,00 | 325,00 |
| 07/02/2022 | 3.01.01.07.01.0008 - Serviços Prestados Pessoa Física sem Vínculo Empregaticio | PIX - Enviado | 0001 | 001 | 266527106 | 1.600,00 | |
| 07/02/2022 | 1.01.01.02.01.0001 - Banco do Brasil Agência 1611-0; Conta Corrente 56163-0 | PIX - Enviado | 0001 | 001 | 266527106 | | 1.600,00 |
| 07/02/2022 | 3.01.01.07.03.0011 - Impostos e Taxas Diversas | Pagamento de Impostos | 0001 | 001 | 266527107 | 96,96 | |
| 07/02/2022 | 1.01.01.02.01.0001 - Banco do Brasil Agência 1611-0; Conta Corrente 56163-0 | Pagamento de Impostos | 0001 | 001 | 266527107 | | 96,96 |
| | | | | | Totais do dia 07: | 1.696,96 | 1.696,96 |
| 09/02/2022 | 3.01.01.07.01.0024 - Aluguéis | Transferência enviada | 0001 | 001 | 266527108 | 15.000,00 | |
| 09/02/2022 | 1.01.01.02.01.0001 - Banco do Brasil Agência 1611-0; Conta Corrente 56163-0 | | | | | | |

Continua...

Livro Diário Nº. 2

Empresa: J DE S FERNANDES SERVIÇOS - CNPJ: 41.343.376/0001-86

Fortes Contábil

Período: 01/01/2022 a 31/12/2022

Endereço: R DAS CRIOULAS, Complemento: , N.º: 591, Bairro: CENTRO, Cidade: SAO LUIS, Estado: MA, CEP: 65015090, Telefone: (98) 32441347

| Data | Conta | Histórico | Estab | Centro | Chave | Débito | Crédito |
|--------------------------|--|---|-------|--------|-----------|------------------|------------------|
| 09/02/2022 | 3.01.01.07.01.0024 - Aluguéis | Transferência enviada | 0001 | 001 | 266527108 | | 15.000,00 |
| 09/02/2022 | 1.01.01.02.01.0001 - Banco do Brasil Agência 1611-0; Conta Corrente 56163-0 | Transferência enviada | 0001 | 001 | 266527109 | 13.400,00 | |
| 09/02/2022 | 3.01.01.07.01.0008 - Serviços Prestados Pessoa Física sem Vínculo Empregaticio | Transferência enviada | 0001 | 001 | 266527109 | | 13.400,00 |
| 09/02/2022 | 1.01.01.02.01.0001 - Banco do Brasil Agência 1611-0; Conta Corrente 56163-0 | PIX - Enviado | 0001 | 001 | 266527110 | 140,00 | |
| 09/02/2022 | 1.01.01.02.01.0001 - Banco do Brasil Agência 1611-0; Conta Corrente 56163-0 | PIX - Enviado | 0001 | 001 | 266527110 | | 140,00 |
| Totais do dia 09: | | | | | | 28.540,00 | 28.540,00 |
| 10/02/2022 | 3.01.01.07.01.0008 - Serviços Prestados Pessoa Física sem Vínculo Empregaticio | PIX - Enviado | 0001 | 001 | 266527111 | 100,00 | |
| 10/02/2022 | 1.01.01.02.01.0001 - Banco do Brasil Agência 1611-0; Conta Corrente 56163-0 | PIX - Enviado | 0001 | 001 | 266527111 | | 100,00 |
| 10/02/2022 | 3.01.01.07.01.0008 - Serviços Prestados Pessoa Física sem Vínculo Empregaticio | PIX - Enviado | 0001 | 001 | 266527112 | 300,00 | |
| 10/02/2022 | 1.01.01.02.01.0001 - Banco do Brasil Agência 1611-0; Conta Corrente 56163-0 | PIX - Enviado | 0001 | 001 | 266527112 | | 300,00 |
| 10/02/2022 | 3.01.01.07.01.0059 - Despesas C/Festas e Comemorações | PIX - Enviado | 0001 | 001 | 266527113 | 7.432,56 | |
| 10/02/2022 | 1.01.01.02.01.0001 - Banco do Brasil Agência 1611-0; Conta Corrente 56163-0 | PIX - Enviado | 0001 | 001 | 266527113 | | 7.432,56 |
| Totais do dia 10: | | | | | | 7.832,56 | 7.832,56 |
| 11/02/2022 | 1.01.03.01.01.0001 - Clientes Diversos | Valores referentes a Prestação de Serviços efetuada FUNDO MUNICIPAL DE SAUDE DO M DE SANTA LUZIA DO PARUA | 0001 | 001 | 266527004 | 21.450,00 | |
| 11/02/2022 | 3.01.01.01.01.0006 - Receita da Prestação de Serviços - Mercado Interno | Valores referentes a Prestação de Serviços efetuada FUNDO MUNICIPAL DE SAUDE DO M DE SANTA LUZIA DO PARUA | 0001 | 001 | 266527004 | | 21.450,00 |
| 11/02/2022 | 3.01.01.07.01.0008 - Serviços Prestados Pessoa Física sem Vínculo Empregaticio | PIX - Enviado | 0001 | 001 | 266527114 | 180,00 | |
| 11/02/2022 | 1.01.01.02.01.0001 - Banco do Brasil Agência 1611-0; Conta Corrente 56163-0 | PIX - Enviado | 0001 | 001 | 266527114 | | 180,00 |
| 11/02/2022 | 3.01.01.07.01.0008 - Serviços Prestados Pessoa Física sem Vínculo Empregaticio | PIX - Enviado | 0001 | 001 | 266527115 | 420,00 | |
| 11/02/2022 | 1.01.01.02.01.0001 - Banco do Brasil Agência 1611-0; Conta Corrente 56163-0 | PIX - Enviado | 0001 | 001 | 266527115 | | 420,00 |
| Totais do dia 11: | | | | | | 22.050,00 | 22.050,00 |
| 14/02/2022 | 1.07.01.03.01.0001 - Ourocap PM | Ourocap PM | 0001 | 001 | 266527116 | 60,00 | |
| 14/02/2022 | 1.01.01.02.01.0001 - Banco do Brasil Agência 1611-0; Conta Corrente 56163-0 | Ourocap PM | 0001 | 001 | 266527116 | | 60,00 |
| Totais do dia 14: | | | | | | 60,00 | 60,00 |
| 16/02/2022 | 1.01.01.02.01.0001 - Banco do Brasil Agência 1611-0; Conta Corrente 56163-0 | Transferência recebida | 0001 | 001 | 266527117 | 21.450,00 | |
| 16/02/2022 | 1.01.03.01.01.0001 - Clientes Diversos | Transferência recebida | 0001 | 001 | 266527117 | | 21.450,00 |
| Totais do dia 16: | | | | | | 21.450,00 | 21.450,00 |
| 20/02/2022 | 2.01.01.03.03.0010 - Simples a Recolher | Pg.simples ref. 01/2022 | 0001 | 001 | 266527437 | 2.703,64 | |
| 20/02/2022 | 1.01.01.01.01.0001 - Caixa | Pg.simples ref. 01/2022 | 0001 | 001 | 266527437 | | 2.703,64 |
| Totais do dia 20: | | | | | | 2.703,64 | 2.703,64 |
| 21/02/2022 | 3.01.01.07.01.0008 - Serviços Prestados Pessoa Física sem Vínculo Empregaticio | PIX - Enviado | 0001 | 001 | 266527118 | 91,49 | |
| 21/02/2022 | 1.01.01.02.01.0001 - Banco do Brasil Agência 1611-0; Conta Corrente 56163-0 | PIX - Enviado | 0001 | 001 | 266527118 | | 91,49 |

Continua...

Livro Diário Nº. 2

Empresa: J DE S FERNANDES SERVIÇOS - CNPJ: 41.343.376/0001-86

Fortes Contábil

Período: 01/01/2022 a 31/12/2022

Endereço: R DAS CRIOLAS, Complemento: , N.º: 591, Bairro: CENTRO, Cidade: SAO LUIS, Estado: MA, CEP: 65015090, Telefone: (98) 32441347

| Data | Conta | Histórico | Estab | Centro | Chave | Débito | Crédito |
|------------|--|--|-------|--------|--------------------------|------------------|------------------|
| 21/02/2022 | 3.01.01.07.01.0049 - Água | | | | | | |
| | | Pgto conta água | 0001 | 001 | 266527119 | 510,38 | |
| 21/02/2022 | 1.01.01.02.01.0001 - Banco do Brasil Agência 1611-0; Conta Corrente 56163-0 | | | | | | |
| | | Pgto conta água | 0001 | 001 | 266527119 | | 510,38 |
| | | | | | Totais do dia 21: | 601,87 | 601,87 |
| 23/02/2022 | 3.01.01.07.01.0008 - Serviços Prestados Pessoa Física sem Vínculo Empregatício | | | | | | |
| | | PIX - Enviado | 0001 | 001 | 266527120 | 154,00 | |
| 23/02/2022 | 1.01.01.02.01.0001 - Banco do Brasil Agência 1611-0; Conta Corrente 56163-0 | | | | | | |
| | | PIX - Enviado | 0001 | 001 | 266527120 | | 154,00 |
| 23/02/2022 | 3.01.01.07.01.0008 - Serviços Prestados Pessoa Física sem Vínculo Empregatício | | | | | | |
| | | PIX - Enviado | 0001 | 001 | 266527121 | 68,00 | |
| 23/02/2022 | 1.01.01.02.01.0001 - Banco do Brasil Agência 1611-0; Conta Corrente 56163-0 | | | | | | |
| | | PIX - Enviado | 0001 | 001 | 266527121 | | 68,00 |
| | | | | | Totais do dia 23: | 222,00 | 222,00 |
| 24/02/2022 | 1.01.03.01.01.0001 - Clientes Diversos | | | | | | |
| | | Valores referentes a Prestação de Serviços efetuada PREFEITURA MUNICIPAL DE MARACAÃÇUMÃÛ | 0001 | 001 | 266527005 | 15.030,00 | |
| 24/02/2022 | 3.01.01.01.01.0006 - Receita da Prestação de Serviços - Mercado Interno | | | | | | |
| | | Valores referentes a Prestação de Serviços efetuada PREFEITURA MUNICIPAL DE MARACAÃÇUMÃÛ | 0001 | 001 | 266527005 | | 15.030,00 |
| 24/02/2022 | 3.01.01.07.01.0008 - Serviços Prestados Pessoa Física sem Vínculo Empregatício | | | | | | |
| | | PIX - Enviado | 0001 | 001 | 266527122 | 272,50 | |
| 24/02/2022 | 1.01.01.02.01.0001 - Banco do Brasil Agência 1611-0; Conta Corrente 56163-0 | | | | | | |
| | | PIX - Enviado | 0001 | 001 | 266527122 | | 272,50 |
| | | | | | Totais do dia 24: | 15.302,50 | 15.302,50 |
| 25/02/2022 | 1.01.03.01.01.0001 - Clientes Diversos | | | | | | |
| | | Valor ref. a venda. 000000001 DEUSEDETE LIMA CUNHA RODRIGUES | 0001 | 001 | 266526989 | 4.500,00 | |
| 25/02/2022 | 3.01.01.01.01.0005 - Receita da Revenda de Mercadorias no Mercado Interno | | | | | | |
| | | Valor ref. a venda. 000000001 DEUSEDETE LIMA CUNHA RODRIGUES | 0001 | 001 | 266526989 | | 4.500,00 |
| 25/02/2022 | 3.01.01.07.01.0042 - Outras Despesas Operacionais | | | | | | |
| | | Transferido para Poupança | 0001 | 001 | 266527123 | 1.521,00 | |
| 25/02/2022 | 1.01.01.02.01.0001 - Banco do Brasil Agência 1611-0; Conta Corrente 56163-0 | | | | | | |
| | | Transferido para Poupança | 0001 | 001 | 266527123 | | 1.521,00 |
| 25/02/2022 | 3.01.01.07.01.0008 - Serviços Prestados Pessoa Física sem Vínculo Empregatício | | | | | | |
| | | Transferência enviada | 0001 | 001 | 266527124 | 50,00 | |
| 25/02/2022 | 1.01.01.02.01.0001 - Banco do Brasil Agência 1611-0; Conta Corrente 56163-0 | | | | | | |
| | | Transferência enviada | 0001 | 001 | 266527124 | | 50,00 |
| 25/02/2022 | 3.01.01.07.01.0063 - Materiais de Consumo | | | | | | |
| | | Transferência enviada | 0001 | 001 | 266527125 | 2.600,00 | |
| 25/02/2022 | 1.01.01.02.01.0001 - Banco do Brasil Agência 1611-0; Conta Corrente 56163-0 | | | | | | |
| | | Transferência enviada | 0001 | 001 | 266527125 | | 2.600,00 |
| 25/02/2022 | 3.01.01.07.01.0008 - Serviços Prestados Pessoa Física sem Vínculo Empregatício | | | | | | |
| | | PIX - Enviado | 0001 | 001 | 266527126 | 1.600,00 | |
| 25/02/2022 | 1.01.01.02.01.0001 - Banco do Brasil Agência 1611-0; Conta Corrente 56163-0 | | | | | | |
| | | PIX - Enviado | 0001 | 001 | 266527126 | | 1.600,00 |
| 25/02/2022 | 3.01.01.07.01.0008 - Serviços Prestados Pessoa Física sem Vínculo Empregatício | | | | | | |
| | | PIX - Enviado | 0001 | 001 | 266527127 | 1.700,00 | |
| 25/02/2022 | 1.01.01.02.01.0001 - Banco do Brasil Agência 1611-0; Conta Corrente 56163-0 | | | | | | |
| | | PIX - Enviado | 0001 | 001 | 266527127 | | 1.700,00 |
| 25/02/2022 | 3.01.01.07.01.0008 - Serviços Prestados Pessoa Física sem Vínculo Empregatício | | | | | | |
| | | PIX - Enviado | 0001 | 001 | 266527128 | 50,00 | |
| 25/02/2022 | 1.01.01.02.01.0001 - Banco do Brasil Agência 1611-0; Conta Corrente 56163-0 | | | | | | |
| | | PIX - Enviado | 0001 | 001 | 266527128 | | 50,00 |
| 25/02/2022 | 3.01.01.07.01.0008 - Serviços Prestados Pessoa Física sem Vínculo Empregatício | | | | | | |
| | | PIX - Enviado | 0001 | 001 | 266527129 | 420,00 | |

Continua...

Livro Diário Nº. 2

Empresa: J DE S FERNANDES SERVIÇOS - CNPJ: 41.343.376/0001-86

Fortes Contábil

Período: 01/01/2022 a 31/12/2022

Endereço: R DAS CRIOULAS, Complemento: , N.º: 591, Bairro: CENTRO, Cidade: SAO LUIS, Estado: MA, CEP: 65015090, Telefone: (98) 32441347

| Data | Conta | Histórico | Estab | Centro | Chave | Débito | Crédito |
|------------------------------------|--|---|-------|--------|-----------|-------------------|-------------------|
| 25/02/2022 | 1.01.01.02.01.0001 - Banco do Brasil Agência 1611-0; Conta Corrente 56163-0 | PIX - Enviado | 0001 | 001 | 266527129 | | 420,00 |
| 25/02/2022 | 3.01.01.09.01.0008 - Juros, Comiss e Outras Desps Bancárias | Tarifa Pacote de Serviços | 0001 | 001 | 266527130 | 66,00 | |
| 25/02/2022 | 1.01.01.02.01.0001 - Banco do Brasil Agência 1611-0; Conta Corrente 56163-0 | Tarifa Pacote de Serviços | 0001 | 001 | 266527130 | | 66,00 |
| Totais do dia 25: | | | | | | 12.507,00 | 12.507,00 |
| 28/02/2022 | 3.01.01.01.03.0007 - Simples | Vr.simples ref. 02/2022 | 0001 | 001 | 266527422 | 2.945,35 | |
| 28/02/2022 | 2.01.01.03.03.0010 - Simples a Recolher | Vr.simples ref. 02/2022 | 0001 | 001 | 266527422 | | 2.945,35 |
| Totais do dia 28: | | | | | | 2.945,35 | 2.945,35 |
| Totais do mês de Fevereiro: | | | | | | 131.742,88 | 131.742,88 |
| 02/03/2022 | 3.01.01.07.01.0008 - Serviços Prestados Pessoa Física sem Vínculo Empregatício | Pix - Enviado | 0001 | 001 | 266527131 | 1.511,11 | |
| 02/03/2022 | 1.01.01.02.01.0001 - Banco do Brasil Agência 1611-0; Conta Corrente 56163-0 | Pix - Enviado | 0001 | 001 | 266527131 | | 1.511,11 |
| 02/03/2022 | 3.01.01.07.01.0008 - Serviços Prestados Pessoa Física sem Vínculo Empregatício | Pix - Enviado | 0001 | 001 | 266527132 | 105,00 | |
| 02/03/2022 | 1.01.01.02.01.0001 - Banco do Brasil Agência 1611-0; Conta Corrente 56163-0 | Pix - Enviado | 0001 | 001 | 266527132 | | 105,00 |
| 02/03/2022 | 3.01.01.07.01.0008 - Serviços Prestados Pessoa Física sem Vínculo Empregatício | Pix - Enviado | 0001 | 001 | 266527133 | 95,32 | |
| 02/03/2022 | 1.01.01.02.01.0001 - Banco do Brasil Agência 1611-0; Conta Corrente 56163-0 | Pix - Enviado | 0001 | 001 | 266527133 | | 95,32 |
| Totais do dia 02: | | | | | | 1.711,43 | 1.711,43 |
| 03/03/2022 | 3.01.01.07.01.0008 - Serviços Prestados Pessoa Física sem Vínculo Empregatício | Pix - Enviado | 0001 | 001 | 266527134 | 847,63 | |
| 03/03/2022 | 1.01.01.02.01.0001 - Banco do Brasil Agência 1611-0; Conta Corrente 56163-0 | Pix - Enviado | 0001 | 001 | 266527134 | | 847,63 |
| Totais do dia 03: | | | | | | 847,63 | 847,63 |
| 07/03/2022 | 3.01.01.07.01.0063 - Materiais de Consumo | Pix - Enviado | 0001 | 001 | 266527135 | 3.000,00 | |
| 07/03/2022 | 1.01.01.02.01.0001 - Banco do Brasil Agência 1611-0; Conta Corrente 56163-0 | Pix - Enviado | 0001 | 001 | 266527135 | | 3.000,00 |
| Totais do dia 07: | | | | | | 3.000,00 | 3.000,00 |
| 10/03/2022 | 3.01.01.07.01.0008 - Serviços Prestados Pessoa Física sem Vínculo Empregatício | Pix - Enviado | 0001 | 001 | 266527136 | 300,00 | |
| 10/03/2022 | 1.01.01.02.01.0001 - Banco do Brasil Agência 1611-0; Conta Corrente 56163-0 | Pix - Enviado | 0001 | 001 | 266527136 | | 300,00 |
| Totais do dia 10: | | | | | | 300,00 | 300,00 |
| 11/03/2022 | 1.01.03.01.01.0001 - Clientes Diversos | Valores referentes a Prestação de Serviços efetuada FUNDO MUNICIPAL DE SAUDE DO M DE SANTA LUZIA DO PARUA | 0001 | 001 | 266527006 | 27.060,00 | |
| 11/03/2022 | 3.01.01.01.01.0006 - Receita da Prestação de Serviços - Mercado Interno | Valores referentes a Prestação de Serviços efetuada FUNDO MUNICIPAL DE SAUDE DO M DE SANTA LUZIA DO PARUA | 0001 | 001 | 266527006 | | 27.060,00 |
| Totais do dia 11: | | | | | | 27.060,00 | 27.060,00 |
| 14/03/2022 | 3.01.01.07.01.0050 - Telefones | Pagto conta telefone | 0001 | 001 | 266527137 | 169,80 | |
| 14/03/2022 | 1.01.01.02.01.0001 - Banco do Brasil Agência 1611-0; Conta Corrente 56163-0 | Pagto conta telefone | 0001 | 001 | 266527137 | | 169,80 |
| 14/03/2022 | 1.07.01.03.01.0001 - Ourocap PM | Ourocap PM | 0001 | 001 | 266527138 | 60,00 | |
| 14/03/2022 | 1.01.01.02.01.0001 - Banco do Brasil Agência 1611-0; Conta Corrente 56163-0 | Ourocap PM | 0001 | 001 | 266527138 | | 60,00 |
| Totais do dia 14: | | | | | | 229,80 | 229,80 |

Continua...

Livro Diário Nº. 2

Empresa: J DE S FERNANDES SERVIÇOS - CNPJ: 41.343.376/0001-86

Fortes Contábil

Período: 01/01/2022 a 31/12/2022

Endereço: R DAS CRIOULAS, Complemento: , N.º: 591, Bairro: CENTRO, Cidade: SAO LUIS, Estado: MA, CEP: 65015090, Telefone: (98) 32441347

| Data | Conta | Histórico | Estab | Centro | Chave | Débito | Crédito |
|------------|--------------------|---|-------|--------|-----------|------------------|------------------|
| 15/03/2022 | 1.01.01.02.01.0001 | - Banco do Brasil Agência 1611-0; Conta Corrente 56163-0 | | | | | |
| | | Transferência recebida | 0001 | 001 | 266527139 | 27.060,00 | |
| 15/03/2022 | 1.01.03.01.01.0001 | - Clientes Diversos | | | | | |
| | | Transferência recebida | 0001 | 001 | 266527139 | | 27.060,00 |
| | | Totais do dia 15: | | | | 27.060,00 | 27.060,00 |
| 16/03/2022 | 3.01.01.07.01.0008 | - Serviços Prestados Pessoa Física sem Vínculo Empregaticio | | | | | |
| | | Pix - Enviado | 0001 | 001 | 266527140 | 61,00 | |
| 16/03/2022 | 1.01.01.02.01.0001 | - Banco do Brasil Agência 1611-0; Conta Corrente 56163-0 | | | | | |
| | | Pix - Enviado | 0001 | 001 | 266527140 | | 61,00 |
| | | Totais do dia 16: | | | | 61,00 | 61,00 |
| 17/03/2022 | 3.01.01.07.01.0008 | - Serviços Prestados Pessoa Física sem Vínculo Empregaticio | | | | | |
| | | Pix - Enviado | 0001 | 001 | 266527141 | 480,00 | |
| 17/03/2022 | 1.01.01.02.01.0001 | - Banco do Brasil Agência 1611-0; Conta Corrente 56163-0 | | | | | |
| | | Pix - Enviado | 0001 | 001 | 266527141 | | 480,00 |
| | | Totais do dia 17: | | | | 480,00 | 480,00 |
| 18/03/2022 | 3.01.01.07.01.0008 | - Serviços Prestados Pessoa Física sem Vínculo Empregaticio | | | | | |
| | | Pix - Enviado | 0001 | 001 | 266527142 | 156,00 | |
| 18/03/2022 | 1.01.01.02.01.0001 | - Banco do Brasil Agência 1611-0; Conta Corrente 56163-0 | | | | | |
| | | Pix - Enviado | 0001 | 001 | 266527142 | | 156,00 |
| 18/03/2022 | 3.01.01.07.01.0008 | - Serviços Prestados Pessoa Física sem Vínculo Empregaticio | | | | | |
| | | Pix - Enviado | 0001 | 001 | 266527143 | 90,90 | |
| 18/03/2022 | 1.01.01.02.01.0001 | - Banco do Brasil Agência 1611-0; Conta Corrente 56163-0 | | | | | |
| | | Pix - Enviado | 0001 | 001 | 266527143 | | 90,90 |
| 18/03/2022 | 3.01.01.07.01.0008 | - Serviços Prestados Pessoa Física sem Vínculo Empregaticio | | | | | |
| | | Pix - Enviado | 0001 | 001 | 266527144 | 380,00 | |
| 18/03/2022 | 1.01.01.02.01.0001 | - Banco do Brasil Agência 1611-0; Conta Corrente 56163-0 | | | | | |
| | | Pix - Enviado | 0001 | 001 | 266527144 | | 380,00 |
| | | Totais do dia 18: | | | | 626,90 | 626,90 |
| 21/03/2022 | 3.01.01.07.01.0042 | - Outras Despesas Operacionais | | | | | |
| | | Pix - Enviado | 0001 | 001 | 266527145 | 3.163,66 | |
| 21/03/2022 | 1.01.01.02.01.0001 | - Banco do Brasil Agência 1611-0; Conta Corrente 56163-0 | | | | | |
| | | Pix - Enviado | 0001 | 001 | 266527145 | | 3.163,66 |
| 21/03/2022 | 3.01.01.07.01.0008 | - Serviços Prestados Pessoa Física sem Vínculo Empregaticio | | | | | |
| | | Pix - Enviado | 0001 | 001 | 266527146 | 326,16 | |
| 21/03/2022 | 1.01.01.02.01.0001 | - Banco do Brasil Agência 1611-0; Conta Corrente 56163-0 | | | | | |
| | | Pix - Enviado | 0001 | 001 | 266527146 | | 326,16 |
| 21/03/2022 | 2.01.01.03.03.0010 | - Simples a Recolher | | | | | |
| | | Pagamento de Impostos Simples Nacional | 0001 | 001 | 266527147 | 2.945,35 | |
| 21/03/2022 | 1.01.01.02.01.0001 | - Banco do Brasil Agência 1611-0; Conta Corrente 56163-0 | | | | | |
| | | Pagamento de Impostos Simples Nacional | 0001 | 001 | 266527147 | | 2.945,35 |
| | | Totais do dia 21: | | | | 6.435,17 | 6.435,17 |
| 23/03/2022 | 1.01.03.01.01.0001 | - Clientes Diversos | | | | | |
| | | Valor ref. a venda. 000000002 DEUSEDETE LIMA CUNHA RODRIGUES | 0001 | 001 | 266526990 | 4.500,00 | |
| 23/03/2022 | 3.01.01.01.01.0005 | - Receita da Revenda de Mercadorias no Mercado Interno | | | | | |
| | | Valor ref. a venda. 000000002 DEUSEDETE LIMA CUNHA RODRIGUES | 0001 | 001 | 266526990 | | 4.500,00 |
| | | Totais do dia 23: | | | | 4.500,00 | 4.500,00 |
| 24/03/2022 | 3.01.01.07.01.0008 | - Serviços Prestados Pessoa Física sem Vínculo Empregaticio | | | | | |
| | | Pix - Enviado | 0001 | 001 | 266527148 | 90,00 | |
| 24/03/2022 | 1.01.01.02.01.0001 | - Banco do Brasil Agência 1611-0; Conta Corrente 56163-0 | | | | | |
| | | Pix - Enviado | 0001 | 001 | 266527148 | | 90,00 |
| | | Totais do dia 24: | | | | 90,00 | 90,00 |
| 25/03/2022 | 3.01.01.09.01.0008 | - Juros, Comiss e Outras Desps Bancárias | | | | | |
| | | Tarifa Pacote de Serviços | 0001 | 001 | 266527149 | 66,00 | |
| 25/03/2022 | 1.01.01.02.01.0001 | - Banco do Brasil Agência 1611-0; Conta Corrente 56163-0 | | | | | |
| | | Tarifa Pacote de Serviços | 0001 | 001 | 266527149 | | 66,00 |
| | | Totais do dia 25: | | | | 66,00 | 66,00 |
| 29/03/2022 | 3.01.01.07.01.0008 | - Serviços Prestados Pessoa Física sem Vínculo Empregaticio | | | | | |

Continua...

Livro Diário Nº. 2

Empresa: J DE S FERNANDES SERVIÇOS - CNPJ: 41.343.376/0001-86

Fortes Contábil

Período: 01/01/2022 a 31/12/2022

Endereço: R DAS CRIOULAS, Complemento: , N.º: 591, Bairro: CENTRO, Cidade: SAO LUIS, Estado: MA, CEP: 65015090, Telefone: (98) 32441347

| Data | Conta | Histórico | Estab | Centro | Chave | Débito | Crédito |
|------------|--------------------|---|-------|--------|-----------|------------------|------------------|
| | | Transferência enviada | 0001 | 001 | 266527150 | 40,00 | |
| 29/03/2022 | 1.01.01.02.01.0001 | - Banco do Brasil Agência 1611-0; Conta Corrente 56163-0 | | | | | |
| | | Transferência enviada | 0001 | 001 | 266527150 | | 40,00 |
| 29/03/2022 | 3.01.01.07.01.0008 | - Serviços Prestados Pessoa Física sem Vínculo Empregaticio | | | | | |
| | | Pix - Enviado | 0001 | 001 | 266527151 | 70,00 | |
| 29/03/2022 | 1.01.01.02.01.0001 | - Banco do Brasil Agência 1611-0; Conta Corrente 56163-0 | | | | | |
| | | Pix - Enviado | 0001 | 001 | 266527151 | | 70,00 |
| | | Totais do dia 29: | | | | 110,00 | 110,00 |
| 30/03/2022 | 3.01.01.07.01.0008 | - Serviços Prestados Pessoa Física sem Vínculo Empregaticio | | | | | |
| | | Pix - Enviado | 0001 | 001 | 266527152 | 127,00 | |
| 30/03/2022 | 1.01.01.02.01.0001 | - Banco do Brasil Agência 1611-0; Conta Corrente 56163-0 | | | | | |
| | | Pix - Enviado | 0001 | 001 | 266527152 | | 127,00 |
| | | Totais do dia 30: | | | | 127,00 | 127,00 |
| 31/03/2022 | 3.01.01.07.01.0042 | - Outras Despesas Operacionais | | | | | |
| | | Transferido para Poupança | 0001 | 001 | 266527153 | 1.522,00 | |
| 31/03/2022 | 1.01.01.02.01.0001 | - Banco do Brasil Agência 1611-0; Conta Corrente 56163-0 | | | | | |
| | | Transferido para Poupança | 0001 | 001 | 266527153 | | 1.522,00 |
| 31/03/2022 | 3.01.01.07.01.0008 | - Serviços Prestados Pessoa Física sem Vínculo Empregaticio | | | | | |
| | | Pix - Enviado | 0001 | 001 | 266527154 | 1.600,00 | |
| 31/03/2022 | 1.01.01.02.01.0001 | - Banco do Brasil Agência 1611-0; Conta Corrente 56163-0 | | | | | |
| | | Pix - Enviado | 0001 | 001 | 266527154 | | 1.600,00 |
| 31/03/2022 | 3.01.01.07.01.0008 | - Serviços Prestados Pessoa Física sem Vínculo Empregaticio | | | | | |
| | | Pix - Enviado | 0001 | 001 | 266527155 | 1.517,00 | |
| 31/03/2022 | 1.01.01.02.01.0001 | - Banco do Brasil Agência 1611-0; Conta Corrente 56163-0 | | | | | |
| | | Pix - Enviado | 0001 | 001 | 266527155 | | 1.517,00 |
| 31/03/2022 | 3.01.01.07.01.0008 | - Serviços Prestados Pessoa Física sem Vínculo Empregaticio | | | | | |
| | | Pix - Enviado | 0001 | 001 | 266527156 | 1.711,00 | |
| 31/03/2022 | 1.01.01.02.01.0001 | - Banco do Brasil Agência 1611-0; Conta Corrente 56163-0 | | | | | |
| | | Pix - Enviado | 0001 | 001 | 266527156 | | 1.711,00 |
| 31/03/2022 | 3.01.01.01.03.0007 | - Simples | | | | | |
| | | Vr.simples ref. 03/2022 | 0001 | 001 | 266527423 | 2.311,58 | |
| 31/03/2022 | 2.01.01.03.03.0010 | - Simples a Recolher | | | | | |
| | | Vr.simples ref. 03/2022 | 0001 | 001 | 266527423 | | 2.311,58 |
| | | Totais do dia 31: | | | | 8.661,58 | 8.661,58 |
| | | Totais do mês de Março: | | | | 81.366,51 | 81.366,51 |
| 01/04/2022 | 3.01.01.07.01.0008 | - Serviços Prestados Pessoa Física sem Vínculo Empregaticio | | | | | |
| | | Pix - Enviado | 0001 | 001 | 266527157 | 158,50 | |
| 01/04/2022 | 1.01.01.02.01.0001 | - Banco do Brasil Agência 1611-0; Conta Corrente 56163-0 | | | | | |
| | | Pix - Enviado | 0001 | 001 | 266527157 | | 158,50 |
| 01/04/2022 | 3.01.01.07.01.0008 | - Serviços Prestados Pessoa Física sem Vínculo Empregaticio | | | | | |
| | | Pix - Enviado | 0001 | 001 | 266527158 | 1.600,00 | |
| 01/04/2022 | 1.01.01.02.01.0001 | - Banco do Brasil Agência 1611-0; Conta Corrente 56163-0 | | | | | |
| | | Pix - Enviado | 0001 | 001 | 266527158 | | 1.600,00 |
| 01/04/2022 | 2.01.01.01.01.0007 | - MATEUS SUPERMERCADOS S.A. - S. DA ILHA | | | | | |
| | | Pagamento de Boletto | 0001 | 001 | 266527159 | 871,39 | |
| 01/04/2022 | 1.01.01.02.01.0001 | - Banco do Brasil Agência 1611-0; Conta Corrente 56163-0 | | | | | |
| | | Pagamento de Boletto | 0001 | 001 | 266527159 | | 871,39 |
| | | Totais do dia 01: | | | | 2.629,89 | 2.629,89 |
| 04/04/2022 | 3.01.01.07.01.0042 | - Outras Despesas Operacionais | | | | | |
| | | Transferência enviada | 0001 | 001 | 266527160 | 4.000,00 | |
| 04/04/2022 | 1.01.01.02.01.0001 | - Banco do Brasil Agência 1611-0; Conta Corrente 56163-0 | | | | | |
| | | Transferência enviada | 0001 | 001 | 266527160 | | 4.000,00 |
| 04/04/2022 | 3.01.01.07.01.0008 | - Serviços Prestados Pessoa Física sem Vínculo Empregaticio | | | | | |
| | | Pix - Enviado | 0001 | 001 | 266527161 | 480,00 | |
| 04/04/2022 | 1.01.01.02.01.0001 | - Banco do Brasil Agência 1611-0; Conta Corrente 56163-0 | | | | | |
| | | Pix - Enviado | 0001 | 001 | 266527161 | | 480,00 |
| 04/04/2022 | 3.01.01.07.01.0008 | - Serviços Prestados Pessoa Física sem Vínculo Empregaticio | | | | | |
| | | Pix - Enviado | 0001 | 001 | 266527162 | 62,00 | |
| 04/04/2022 | 1.01.01.02.01.0001 | - Banco do Brasil Agência 1611-0; Conta Corrente 56163-0 | | | | | |

Continua...

| Data | Conta | Histórico | Estab | Centro | Chave | Débito | Crédito |
|------------|--|--------------------------|-------|--------|-----------|------------------|------------------|
| 04/04/2022 | 3.01.01.07.01.0048 - Energia Elétrica | Pix - Enviado | 0001 | 001 | 266527162 | | 62,00 |
| 04/04/2022 | 1.01.01.02.01.0001 - Banco do Brasil Agência 1611-0; Conta Corrente 56163-0 | Pagamento conta luz | 0001 | 001 | 266527163 | 868,01 | |
| 04/04/2022 | 2.01.01.01.01.0007 - MATEUS SUPERMERCADOS S.A. - S. DA ILHA | Pagamento conta luz | 0001 | 001 | 266527163 | | 868,01 |
| 04/04/2022 | 1.01.01.02.01.0001 - Banco do Brasil Agência 1611-0; Conta Corrente 56163-0 | Pagamento de Boleto | 0001 | 001 | 266527164 | 818,71 | |
| | | Pagamento de Boleto | 0001 | 001 | 266527164 | | 818,71 |
| | | Totais do dia 04: | | | | 6.228,72 | 6.228,72 |
| 05/04/2022 | 3.01.01.07.01.0008 - Serviços Prestados Pessoa Física sem Vínculo Empregatício | Transferência enviada | 0001 | 001 | 266527165 | 400,00 | |
| 05/04/2022 | 1.01.01.02.01.0001 - Banco do Brasil Agência 1611-0; Conta Corrente 56163-0 | Transferência enviada | 0001 | 001 | 266527165 | | 400,00 |
| 05/04/2022 | 3.01.01.07.01.0008 - Serviços Prestados Pessoa Física sem Vínculo Empregatício | Pix - Enviado | 0001 | 001 | 266527166 | 2.844,69 | |
| 05/04/2022 | 1.01.01.02.01.0001 - Banco do Brasil Agência 1611-0; Conta Corrente 56163-0 | Pix - Enviado | 0001 | 001 | 266527166 | | 2.844,69 |
| | | Totais do dia 05: | | | | 3.244,69 | 3.244,69 |
| 07/04/2022 | 3.01.01.07.01.0008 - Serviços Prestados Pessoa Física sem Vínculo Empregatício | Transferência enviada | 0001 | 001 | 266527167 | 20,00 | |
| 07/04/2022 | 1.01.01.02.01.0001 - Banco do Brasil Agência 1611-0; Conta Corrente 56163-0 | Transferência enviada | 0001 | 001 | 266527167 | | 20,00 |
| 07/04/2022 | 3.01.01.07.01.0008 - Serviços Prestados Pessoa Física sem Vínculo Empregatício | Pix - Enviado | 0001 | 001 | 266527168 | 70,00 | |
| 07/04/2022 | 1.01.01.02.01.0001 - Banco do Brasil Agência 1611-0; Conta Corrente 56163-0 | Pix - Enviado | 0001 | 001 | 266527168 | | 70,00 |
| 07/04/2022 | 3.01.01.07.01.0008 - Serviços Prestados Pessoa Física sem Vínculo Empregatício | Pix - Enviado | 0001 | 001 | 266527169 | 167,87 | |
| 07/04/2022 | 1.01.01.02.01.0001 - Banco do Brasil Agência 1611-0; Conta Corrente 56163-0 | Pix - Enviado | 0001 | 001 | 266527169 | | 167,87 |
| 07/04/2022 | 3.01.01.07.03.0011 - Impostos e Taxas Diversas | Pagamento de Impostos | 0001 | 001 | 266527170 | 96,96 | |
| 07/04/2022 | 1.01.01.02.01.0001 - Banco do Brasil Agência 1611-0; Conta Corrente 56163-0 | Pagamento de Impostos | 0001 | 001 | 266527170 | | 96,96 |
| 07/04/2022 | 3.01.01.07.01.0008 - Serviços Prestados Pessoa Física sem Vínculo Empregatício | Pix - Enviado | 0001 | 001 | 266527171 | 90,90 | |
| 07/04/2022 | 1.01.01.02.01.0001 - Banco do Brasil Agência 1611-0; Conta Corrente 56163-0 | Pix - Enviado | 0001 | 001 | 266527171 | | 90,90 |
| | | Totais do dia 07: | | | | 445,73 | 445,73 |
| 08/04/2022 | 3.01.01.07.01.0049 - Água | Pgto conta água | 0001 | 001 | 266527172 | 710,25 | |
| 08/04/2022 | 1.01.01.02.01.0001 - Banco do Brasil Agência 1611-0; Conta Corrente 56163-0 | Pgto conta água | 0001 | 001 | 266527172 | | 710,25 |
| | | Totais do dia 08: | | | | 710,25 | 710,25 |
| 11/04/2022 | 1.01.01.02.01.0001 - Banco do Brasil Agência 1611-0; Conta Corrente 56163-0 | Transferência recebida | 0001 | 001 | 266527173 | 15.030,00 | |
| 11/04/2022 | 1.01.03.01.01.0001 - Clientes Diversos | Transferência recebida | 0001 | 001 | 266527173 | | 15.030,00 |
| | | Totais do dia 11: | | | | 15.030,00 | 15.030,00 |
| 12/04/2022 | 3.01.01.07.01.0042 - Outras Despesas Operacionais | Pix - Enviado | 0001 | 001 | 266527174 | 3.000,00 | |
| 12/04/2022 | 1.01.01.02.01.0001 - Banco do Brasil Agência 1611-0; Conta Corrente 56163-0 | Pix - Enviado | 0001 | 001 | 266527174 | | 3.000,00 |
| 12/04/2022 | 1.07.01.03.01.0001 - Ourocap PM | Ourocap PM | 0001 | 001 | 266527175 | 60,00 | |
| 12/04/2022 | 1.01.01.02.01.0001 - Banco do Brasil Agência 1611-0; Conta Corrente 56163-0 | Ourocap PM | 0001 | 001 | 266527175 | | 60,00 |
| | | Totais do dia 12: | | | | 3.060,00 | 3.060,00 |

Livro Diário Nº. 2

Empresa: J DE S FERNANDES SERVIÇOS - CNPJ: 41.343.376/0001-86

Fortes Contábil

Período: 01/01/2022 a 31/12/2022

Endereço: R DAS CRIOULAS, Complemento: , N.º: 591, Bairro: CENTRO, Cidade: SAO LUIS, Estado: MA, CEP: 65015090, Telefone: (98) 32441347

| Data | Conta | Histórico | Estab | Centro | Chave | Débito | Crédito |
|------------|--------------------|---|-------|--------|-----------|------------------|------------------|
| 13/04/2022 | 3.01.01.07.01.0008 | Serviços Prestados Pessoa Física sem Vínculo Empregatício | | | | | |
| | | Pix - Enviado | 0001 | 001 | 266527176 | 149,00 | |
| 13/04/2022 | 1.01.01.02.01.0001 | Banco do Brasil Agência 1611-0; Conta Corrente 56163-0 | | | | | |
| | | Pix - Enviado | 0001 | 001 | 266527176 | | 149,00 |
| | | Totais do dia 13: | | | | 149,00 | 149,00 |
| 14/04/2022 | 3.01.01.07.01.0008 | Serviços Prestados Pessoa Física sem Vínculo Empregatício | | | | | |
| | | Transferência enviada | 0001 | 001 | 266527177 | 50,00 | |
| 14/04/2022 | 1.01.01.02.01.0001 | Banco do Brasil Agência 1611-0; Conta Corrente 56163-0 | | | | | |
| | | Transferência enviada | 0001 | 001 | 266527177 | | 50,00 |
| 14/04/2022 | 3.01.01.07.01.0008 | Serviços Prestados Pessoa Física sem Vínculo Empregatício | | | | | |
| | | Pix - Enviado | 0001 | 001 | 266527178 | 219,00 | |
| 14/04/2022 | 1.01.01.02.01.0001 | Banco do Brasil Agência 1611-0; Conta Corrente 56163-0 | | | | | |
| | | Pix - Enviado | 0001 | 001 | 266527178 | | 219,00 |
| 14/04/2022 | 3.01.01.07.01.0042 | Outras Despesas Operacionais | | | | | |
| | | Pix - Enviado | 0001 | 001 | 266527179 | 3.000,00 | |
| 14/04/2022 | 1.01.01.02.01.0001 | Banco do Brasil Agência 1611-0; Conta Corrente 56163-0 | | | | | |
| | | Pix - Enviado | 0001 | 001 | 266527179 | | 3.000,00 |
| 14/04/2022 | 3.01.01.07.01.0042 | Outras Despesas Operacionais | | | | | |
| | | Pix - Enviado | 0001 | 001 | 266527180 | 3.000,00 | |
| 14/04/2022 | 1.01.01.02.01.0001 | Banco do Brasil Agência 1611-0; Conta Corrente 56163-0 | | | | | |
| | | Pix - Enviado | 0001 | 001 | 266527180 | | 3.000,00 |
| | | Totais do dia 14: | | | | 6.269,00 | 6.269,00 |
| 18/04/2022 | 1.01.03.01.01.0001 | Clientes Diversos | | | | | |
| | | Valores referentes a Prestação de Serviços efetuada FUNDO MUNICIPAL DE SAUDE DO M DE SANTA LUZIA DO PARUA | 0001 | 001 | 266527007 | 22.385,00 | |
| 18/04/2022 | 3.01.01.01.01.0006 | Receita da Prestação de Serviços - Mercado Interno | | | | | |
| | | Valores referentes a Prestação de Serviços efetuada FUNDO MUNICIPAL DE SAUDE DO M DE SANTA LUZIA DO PARUA | 0001 | 001 | 266527007 | | 22.385,00 |
| 18/04/2022 | 3.01.01.07.01.0008 | Serviços Prestados Pessoa Física sem Vínculo Empregatício | | | | | |
| | | Pix - Enviado | 0001 | 001 | 266527181 | 181,50 | |
| 18/04/2022 | 1.01.01.02.01.0001 | Banco do Brasil Agência 1611-0; Conta Corrente 56163-0 | | | | | |
| | | Pix - Enviado | 0001 | 001 | 266527181 | | 181,50 |
| 18/04/2022 | 3.01.01.07.01.0008 | Serviços Prestados Pessoa Física sem Vínculo Empregatício | | | | | |
| | | Pix - Enviado | 0001 | 001 | 266527182 | 45,00 | |
| 18/04/2022 | 1.01.01.02.01.0001 | Banco do Brasil Agência 1611-0; Conta Corrente 56163-0 | | | | | |
| | | Pix - Enviado | 0001 | 001 | 266527182 | | 45,00 |
| 18/04/2022 | 3.01.01.07.01.0008 | Serviços Prestados Pessoa Física sem Vínculo Empregatício | | | | | |
| | | Pix - Enviado | 0001 | 001 | 266527183 | 170,00 | |
| 18/04/2022 | 1.01.01.02.01.0001 | Banco do Brasil Agência 1611-0; Conta Corrente 56163-0 | | | | | |
| | | Pix - Enviado | 0001 | 001 | 266527183 | | 170,00 |
| | | Totais do dia 18: | | | | 22.781,50 | 22.781,50 |
| 20/04/2022 | 3.01.01.07.01.0008 | Serviços Prestados Pessoa Física sem Vínculo Empregatício | | | | | |
| | | Pix - Enviado | 0001 | 001 | 266527184 | 3.150,80 | |
| 20/04/2022 | 1.01.01.02.01.0001 | Banco do Brasil Agência 1611-0; Conta Corrente 56163-0 | | | | | |
| | | Pix - Enviado | 0001 | 001 | 266527184 | | 3.150,80 |
| 20/04/2022 | 2.01.01.03.03.0010 | Simples a Recolher | | | | | |
| | | Pagamento de Impostos Simples Nacional | 0001 | 001 | 266527185 | 2.311,58 | |
| 20/04/2022 | 1.01.01.02.01.0001 | Banco do Brasil Agência 1611-0; Conta Corrente 56163-0 | | | | | |
| | | Pagamento de Impostos Simples Nacional | 0001 | 001 | 266527185 | | 2.311,58 |
| 20/04/2022 | 3.01.01.07.03.0011 | Impostos e Taxas Diversas | | | | | |
| | | Pagamento de Impostos | 0001 | 001 | 266527186 | 329,06 | |
| 20/04/2022 | 1.01.01.02.01.0001 | Banco do Brasil Agência 1611-0; Conta Corrente 56163-0 | | | | | |
| | | Pagamento de Impostos | 0001 | 001 | 266527186 | | 329,06 |
| 20/04/2022 | 3.01.01.07.01.0050 | Telefones | | | | | |
| | | Pagto conta telefone | 0001 | 001 | 266527187 | 169,80 | |
| 20/04/2022 | 1.01.01.02.01.0001 | Banco do Brasil Agência 1611-0; Conta Corrente 56163-0 | | | | | |
| | | Pagto conta telefone | 0001 | 001 | 266527187 | | 169,80 |

Continua...

Livro Diário Nº. 2

Empresa: J DE S FERNANDES SERVIÇOS - CNPJ: 41.343.376/0001-86

Fortes Contábil

Período: 01/01/2022 a 31/12/2022

Endereço: R DAS CRIOULAS, Complemento: , N.º: 591, Bairro: CENTRO, Cidade: SAO LUIS, Estado: MA, CEP: 65015090, Telefone: (98) 32441347

| Data | Conta | Histórico | Estab | Centro | Chave | Débito | Crédito |
|------------|--|--|-------|--------|-----------|------------------|------------------|
| 20/04/2022 | 3.01.01.07.01.0050 - Telefones | | | | | | |
| | | Pagto conta telefone | 0001 | 001 | 266527188 | 167,87 | |
| 20/04/2022 | 1.01.01.02.01.0001 - Banco do Brasil Agência 1611-0; Conta Corrente 56163-0 | | | | | | |
| | | Pagto conta telefone | 0001 | 001 | 266527188 | | 167,87 |
| | | Totais do dia 20: | | | | 6.129,11 | 6.129,11 |
| 21/04/2022 | 1.01.03.01.01.0001 - Clientes Diversos | | | | | | |
| | | Valor ref. a venda. 000000003 DEUSEDETE LIMA CUNHA RODRIGUES | 0001 | 001 | 266526991 | 4.500,00 | |
| 21/04/2022 | 3.01.01.01.01.0005 - Receita da Revenda de Mercadorias no Mercado Interno | | | | | | |
| | | Valor ref. a venda. 000000003 DEUSEDETE LIMA CUNHA RODRIGUES | 0001 | 001 | 266526991 | | 4.500,00 |
| | | Totais do dia 21: | | | | 4.500,00 | 4.500,00 |
| 22/04/2022 | 1.01.03.01.01.0001 - Clientes Diversos | | | | | | |
| | | Valores referentes a Prestação de Serviços efetuada PREFEITURA MUNICIPAL DE MARACAÃÇUMÃÛ | 0001 | 001 | 266527008 | 17.235,00 | |
| 22/04/2022 | 3.01.01.01.01.0006 - Receita da Prestação de Serviços - Mercado Interno | | | | | | |
| | | Valores referentes a Prestação de Serviços efetuada PREFEITURA MUNICIPAL DE MARACAÃÇUMÃÛ | 0001 | 001 | 266527008 | | 17.235,00 |
| 22/04/2022 | 3.01.01.07.01.0008 - Serviços Prestados Pessoa Física sem Vínculo Empregatício | | | | | | |
| | | Pix - Enviado | 0001 | 001 | 266527189 | 480,00 | |
| 22/04/2022 | 1.01.01.02.01.0001 - Banco do Brasil Agência 1611-0; Conta Corrente 56163-0 | | | | | | |
| | | Pix - Enviado | 0001 | 001 | 266527189 | | 480,00 |
| | | Totais do dia 22: | | | | 17.715,00 | 17.715,00 |
| 25/04/2022 | 3.01.01.07.01.0008 - Serviços Prestados Pessoa Física sem Vínculo Empregatício | | | | | | |
| | | Pix - Enviado | 0001 | 001 | 266527190 | 38,50 | |
| 25/04/2022 | 1.01.01.02.01.0001 - Banco do Brasil Agência 1611-0; Conta Corrente 56163-0 | | | | | | |
| | | Pix - Enviado | 0001 | 001 | 266527190 | | 38,50 |
| 25/04/2022 | 3.01.01.09.01.0008 - Juros, Comiss e Outras Desps Bancárias | | | | | | |
| | | Tarifa Pacote de Serviços | 0001 | 001 | 266527191 | 66,00 | |
| 25/04/2022 | 1.01.01.02.01.0001 - Banco do Brasil Agência 1611-0; Conta Corrente 56163-0 | | | | | | |
| | | Tarifa Pacote de Serviços | 0001 | 001 | 266527191 | | 66,00 |
| | | Totais do dia 25: | | | | 104,50 | 104,50 |
| 29/04/2022 | 3.01.01.07.01.0008 - Serviços Prestados Pessoa Física sem Vínculo Empregatício | | | | | | |
| | | Pix - Enviado | 0001 | 001 | 266527192 | 99,00 | |
| 29/04/2022 | 1.01.01.02.01.0001 - Banco do Brasil Agência 1611-0; Conta Corrente 56163-0 | | | | | | |
| | | Pix - Enviado | 0001 | 001 | 266527192 | | 99,00 |
| | | Totais do dia 29: | | | | 99,00 | 99,00 |
| 30/04/2022 | 3.01.01.01.03.0007 - Simples | | | | | | |
| | | Vr.simples ref. 04/2022 | 0001 | 001 | 266527431 | 3.435,57 | |
| 30/04/2022 | 2.01.01.03.03.0010 - Simples a Recolher | | | | | | |
| | | Vr.simples ref. 04/2022 | 0001 | 001 | 266527431 | | 3.435,57 |
| | | Totais do dia 30: | | | | 3.435,57 | 3.435,57 |
| | | Totais do mês de Abril: | | | | 92.531,96 | 92.531,96 |
| 02/05/2022 | 3.01.01.07.01.0008 - Serviços Prestados Pessoa Física sem Vínculo Empregatício | | | | | | |
| | | Pix - Enviado | 0001 | 001 | 266527193 | 1.600,00 | |
| 02/05/2022 | 1.01.01.02.01.0001 - Banco do Brasil Agência 1611-0; Conta Corrente 56163-0 | | | | | | |
| | | Pix - Enviado | 0001 | 001 | 266527193 | | 1.600,00 |
| 02/05/2022 | 3.01.01.07.01.0008 - Serviços Prestados Pessoa Física sem Vínculo Empregatício | | | | | | |
| | | Pix - Enviado | 0001 | 001 | 266527194 | 1.600,00 | |
| 02/05/2022 | 1.01.01.02.01.0001 - Banco do Brasil Agência 1611-0; Conta Corrente 56163-0 | | | | | | |
| | | Pix - Enviado | 0001 | 001 | 266527194 | | 1.600,00 |
| 02/05/2022 | 3.01.01.07.01.0008 - Serviços Prestados Pessoa Física sem Vínculo Empregatício | | | | | | |
| | | Pix - Enviado | 0001 | 001 | 266527195 | 40,00 | |
| 02/05/2022 | 1.01.01.02.01.0001 - Banco do Brasil Agência 1611-0; Conta Corrente 56163-0 | | | | | | |
| | | Pix - Enviado | 0001 | 001 | 266527195 | | 40,00 |
| | | Totais do dia 02: | | | | 3.240,00 | 3.240,00 |
| 03/05/2022 | 3.01.01.07.01.0050 - Telefones | | | | | | |

Continua...

Livro Diário Nº. 2

Empresa: J DE S FERNANDES SERVIÇOS - CNPJ: 41.343.376/0001-86

Fortes Contábil

Período: 01/01/2022 a 31/12/2022

Endereço: R DAS CRIOULAS, Complemento: , N.º: 591, Bairro: CENTRO, Cidade: SAO LUIS, Estado: MA, CEP: 65015090, Telefone: (98) 32441347

| Data | Conta | Histórico | Estab | Centro | Chave | Débito | Crédito |
|--------------------------|--|---|-------|--------|-----------|---------------|---------------|
| 03/05/2022 | 1.01.01.02.01.0001 - Banco do Brasil Agência 1611-0; Conta Corrente 56163-0 | Pagto conta telefone | 0001 | 001 | 266527196 | 37,88 | |
| 03/05/2022 | 3.01.01.07.01.0008 - Serviços Prestados Pessoa Física sem Vínculo Empregatício | Pagto conta telefone | 0001 | 001 | 266527196 | | 37,88 |
| 03/05/2022 | 1.01.01.02.01.0001 - Banco do Brasil Agência 1611-0; Conta Corrente 56163-0 | Pix - Enviado | 0001 | 001 | 266527197 | 90,90 | |
| 03/05/2022 | 3.01.01.07.03.0011 - Impostos e Taxas Diversas | Pix - Enviado | 0001 | 001 | 266527197 | | 90,90 |
| 03/05/2022 | 1.01.01.02.01.0001 - Banco do Brasil Agência 1611-0; Conta Corrente 56163-0 | Pagamento de Impostos | 0001 | 001 | 266527198 | 96,96 | |
| 03/05/2022 | 3.01.01.07.03.0011 - Impostos e Taxas Diversas | Pagamento de Impostos | 0001 | 001 | 266527198 | | 96,96 |
| Totais do dia 03: | | | | | | 225,74 | 225,74 |
| 04/05/2022 | 3.01.01.07.01.0008 - Serviços Prestados Pessoa Física sem Vínculo Empregatício | Transferência enviada | 0001 | 001 | 266527199 | 25,00 | |
| 04/05/2022 | 1.01.01.02.01.0001 - Banco do Brasil Agência 1611-0; Conta Corrente 56163-0 | Transferência enviada | 0001 | 001 | 266527199 | | 25,00 |
| Totais do dia 04: | | | | | | 25,00 | 25,00 |
| 05/05/2022 | 3.01.01.07.01.0008 - Serviços Prestados Pessoa Física sem Vínculo Empregatício | Pix - Enviado | 0001 | 001 | 266527200 | 130,00 | |
| 05/05/2022 | 1.01.01.02.01.0001 - Banco do Brasil Agência 1611-0; Conta Corrente 56163-0 | Pix - Enviado | 0001 | 001 | 266527200 | | 130,00 |
| 05/05/2022 | 3.01.01.07.01.0008 - Serviços Prestados Pessoa Física sem Vínculo Empregatício | Pix - Enviado | 0001 | 001 | 266527201 | 360,00 | |
| 05/05/2022 | 1.01.01.02.01.0001 - Banco do Brasil Agência 1611-0; Conta Corrente 56163-0 | Pix - Enviado | 0001 | 001 | 266527201 | | 360,00 |
| Totais do dia 05: | | | | | | 490,00 | 490,00 |
| 06/05/2022 | 2.01.01.01.01.0007 - MATEUS SUPERMERCADOS S.A. - S. DA ILHA | Pagamento de Boletó | 0001 | 001 | 266527202 | 825,95 | |
| 06/05/2022 | 1.01.01.02.01.0001 - Banco do Brasil Agência 1611-0; Conta Corrente 56163-0 | Pagamento de Boletó | 0001 | 001 | 266527202 | | 825,95 |
| Totais do dia 06: | | | | | | 825,95 | 825,95 |
| 09/05/2022 | 3.01.01.07.01.0008 - Serviços Prestados Pessoa Física sem Vínculo Empregatício | Pix - Enviado | 0001 | 001 | 266527203 | 211,50 | |
| 09/05/2022 | 1.01.01.02.01.0001 - Banco do Brasil Agência 1611-0; Conta Corrente 56163-0 | Pix - Enviado | 0001 | 001 | 266527203 | | 211,50 |
| 09/05/2022 | 3.01.01.07.01.0008 - Serviços Prestados Pessoa Física sem Vínculo Empregatício | Pix - Enviado | 0001 | 001 | 266527204 | 80,00 | |
| 09/05/2022 | 1.01.01.02.01.0001 - Banco do Brasil Agência 1611-0; Conta Corrente 56163-0 | Pix - Enviado | 0001 | 001 | 266527204 | | 80,00 |
| Totais do dia 09: | | | | | | 291,50 | 291,50 |
| 11/05/2022 | 3.01.01.07.01.0008 - Serviços Prestados Pessoa Física sem Vínculo Empregatício | Pix - Enviado | 0001 | 001 | 266527205 | 120,00 | |
| 11/05/2022 | 1.01.01.02.01.0001 - Banco do Brasil Agência 1611-0; Conta Corrente 56163-0 | Pix - Enviado | 0001 | 001 | 266527205 | | 120,00 |
| 11/05/2022 | 3.01.01.07.01.0008 - Serviços Prestados Pessoa Física sem Vínculo Empregatício | Pix - Enviado | 0001 | 001 | 266527206 | 120,00 | |
| 11/05/2022 | 1.01.01.02.01.0001 - Banco do Brasil Agência 1611-0; Conta Corrente 56163-0 | Pix - Enviado | 0001 | 001 | 266527206 | | 120,00 |
| Totais do dia 11: | | | | | | 240,00 | 240,00 |
| 12/05/2022 | 1.01.03.01.01.0001 - Clientes Diversos | Valores referentes a Prestação de Serviços efetuada FUNDO MUNICIPAL DE SAUDE DO M DE SANTA LUZIA DO PARUA | 0001 | 001 | 266527009 | 20.845,00 | |
| 12/05/2022 | 3.01.01.01.01.0006 - Receita da Prestação de Serviços - Mercado Interno | Valores referentes a Prestação de Serviços efetuada FUNDO MUNICIPAL DE SAUDE DO M DE SANTA LUZIA DO PARUA | 0001 | 001 | 266527009 | | 20.845,00 |
| 12/05/2022 | 1.01.01.02.01.0001 - Banco do Brasil Agência 1611-0; Conta Corrente 56163-0 | Transferência recebida | 0001 | 001 | 266527207 | 22.385,00 | |

Continua...

Livro Diário Nº. 2

Empresa: J DE S FERNANDES SERVIÇOS - CNPJ: 41.343.376/0001-86

Fortes Contábil

Período: 01/01/2022 a 31/12/2022

Endereço: R DAS CRIOULAS, Complemento: , N.º: 591, Bairro: CENTRO, Cidade: SAO LUIS, Estado: MA, CEP: 65015090, Telefone: (98) 32441347

| Data | Conta | Histórico | Estab | Centro | Chave | Débito | Crédito |
|--------------------------|--|---------------------------|-------|--------|-----------|------------------|------------------|
| 12/05/2022 | 1.01.03.01.01.0001 - Clientes Diversos | Transferência recebida | 0001 | 001 | 266527207 | | 22.385,00 |
| 12/05/2022 | 1.07.01.03.01.0001 - Ourocap PM | Ourocap PM | 0001 | 001 | 266527208 | 60,00 | |
| 12/05/2022 | 1.01.01.02.01.0001 - Banco do Brasil Agência 1611-0; Conta Corrente 56163-0 | Ourocap PM | 0001 | 001 | 266527208 | | 60,00 |
| Totais do dia 12: | | | | | | 43.290,00 | 43.290,00 |
| 16/05/2022 | 3.01.01.07.01.0008 - Serviços Prestados Pessoa Física sem Vínculo Empregaticio | Transferência enviada | 0001 | 001 | 266527209 | 1.000,00 | |
| 16/05/2022 | 1.01.01.02.01.0001 - Banco do Brasil Agência 1611-0; Conta Corrente 56163-0 | Transferência enviada | 0001 | 001 | 266527209 | | 1.000,00 |
| 16/05/2022 | 3.01.01.07.01.0008 - Serviços Prestados Pessoa Física sem Vínculo Empregaticio | Pix - Enviado | 0001 | 001 | 266527210 | 142,00 | |
| 16/05/2022 | 1.01.01.02.01.0001 - Banco do Brasil Agência 1611-0; Conta Corrente 56163-0 | Pix - Enviado | 0001 | 001 | 266527210 | | 142,00 |
| Totais do dia 16: | | | | | | 1.142,00 | 1.142,00 |
| 17/05/2022 | 1.01.01.02.01.0001 - Banco do Brasil Agência 1611-0; Conta Corrente 56163-0 | TED-Crédito em Conta | 0001 | 001 | 266527211 | 20.845,00 | |
| 17/05/2022 | 1.01.03.01.01.0001 - Clientes Diversos | TED-Crédito em Conta | 0001 | 001 | 266527211 | | 20.845,00 |
| Totais do dia 17: | | | | | | 20.845,00 | 20.845,00 |
| 20/05/2022 | 3.01.01.07.01.0074 - Combustível | Pix - Enviado | 0001 | 001 | 266527212 | 7.500,00 | |
| 20/05/2022 | 1.01.01.02.01.0001 - Banco do Brasil Agência 1611-0; Conta Corrente 56163-0 | Pix - Enviado | 0001 | 001 | 266527212 | | 7.500,00 |
| 20/05/2022 | 3.01.01.07.01.0008 - Serviços Prestados Pessoa Física sem Vínculo Empregaticio | Pix - Enviado | 0001 | 001 | 266527213 | 7.500,00 | |
| 20/05/2022 | 1.01.01.02.01.0001 - Banco do Brasil Agência 1611-0; Conta Corrente 56163-0 | Pix - Enviado | 0001 | 001 | 266527213 | | 7.500,00 |
| 20/05/2022 | 3.01.01.07.01.0042 - Outras Despesas Operacionais | Pix - Enviado | 0001 | 001 | 266527214 | 5.000,00 | |
| 20/05/2022 | 1.01.01.02.01.0001 - Banco do Brasil Agência 1611-0; Conta Corrente 56163-0 | Pix - Enviado | 0001 | 001 | 266527214 | | 5.000,00 |
| 20/05/2022 | 3.01.01.07.01.0008 - Serviços Prestados Pessoa Física sem Vínculo Empregaticio | Pix - Enviado | 0001 | 001 | 266527215 | 480,00 | |
| 20/05/2022 | 1.01.01.02.01.0001 - Banco do Brasil Agência 1611-0; Conta Corrente 56163-0 | Pix - Enviado | 0001 | 001 | 266527215 | | 480,00 |
| 20/05/2022 | 3.01.01.07.01.0008 - Serviços Prestados Pessoa Física sem Vínculo Empregaticio | Pix - Enviado | 0001 | 001 | 266527216 | 89,50 | |
| 20/05/2022 | 1.01.01.02.01.0001 - Banco do Brasil Agência 1611-0; Conta Corrente 56163-0 | Pix - Enviado | 0001 | 001 | 266527216 | | 89,50 |
| 20/05/2022 | 2.01.01.03.03.0010 - Simples a Recolher | Pg.simples ref. 04/2022 | 0001 | 001 | 266527439 | 3.435,57 | |
| 20/05/2022 | 1.01.01.01.01.0001 - Caixa | Pg.simples ref. 04/2022 | 0001 | 001 | 266527439 | | 3.435,57 |
| Totais do dia 20: | | | | | | 24.005,07 | 24.005,07 |
| 24/05/2022 | 3.01.01.07.01.0008 - Serviços Prestados Pessoa Física sem Vínculo Empregaticio | Pix - Enviado | 0001 | 001 | 266527217 | 50,00 | |
| 24/05/2022 | 1.01.01.02.01.0001 - Banco do Brasil Agência 1611-0; Conta Corrente 56163-0 | Pix - Enviado | 0001 | 001 | 266527217 | | 50,00 |
| Totais do dia 24: | | | | | | 50,00 | 50,00 |
| 25/05/2022 | 3.01.01.09.01.0008 - Juros, Comiss e Outras Desps Bancárias | Tarifa Pacote de Serviços | 0001 | 001 | 266527218 | 66,00 | |
| 25/05/2022 | 1.01.01.02.01.0001 - Banco do Brasil Agência 1611-0; Conta Corrente 56163-0 | Tarifa Pacote de Serviços | 0001 | 001 | 266527218 | | 66,00 |
| Totais do dia 25: | | | | | | 66,00 | 66,00 |
| 27/05/2022 | 3.01.01.07.01.0008 - Serviços Prestados Pessoa Física sem Vínculo Empregaticio | Pix - Enviado | 0001 | 001 | 266527219 | 80,75 | |
| 27/05/2022 | 1.01.01.02.01.0001 - Banco do Brasil Agência 1611-0; Conta Corrente 56163-0 | | | | | | |

Continua...

Livro Diário Nº. 2

Empresa: J DE S FERNANDES SERVIÇOS - CNPJ: 41.343.376/0001-86

Fortes Contábil

Período: 01/01/2022 a 31/12/2022

Endereço: R DAS CRIOLAS, Complemento: , N.º: 591, Bairro: CENTRO, Cidade: SAO LUIS, Estado: MA, CEP: 65015090, Telefone: (98) 32441347

| Data | Conta | Histórico | Estab | Centro | Chave | Débito | Crédito |
|------------|--|---------------------------|-------|--------|-------------------------------|-------------------|-------------------|
| | | Pix - Enviado | 0001 | 001 | 266527219 | | 80,75 |
| | | | | | Totais do dia 27: | 80,75 | 80,75 |
| 30/05/2022 | 3.01.01.07.01.0042 - Outras Despesas Operacionais | | | | | | |
| | | Transferido para Poupança | 0001 | 001 | 266527220 | 1.513,00 | |
| 30/05/2022 | 1.01.01.02.01.0001 - Banco do Brasil Agência 1611-0; Conta Corrente 56163-0 | | | | | | |
| | | Transferido para Poupança | 0001 | 001 | 266527220 | | 1.513,00 |
| 30/05/2022 | 3.01.01.07.01.0008 - Serviços Prestados Pessoa Física sem Vínculo Empregatício | | | | | | |
| | | Transferência enviada | 0001 | 001 | 266527221 | 1.000,00 | |
| 30/05/2022 | 1.01.01.02.01.0001 - Banco do Brasil Agência 1611-0; Conta Corrente 56163-0 | | | | | | |
| | | Transferência enviada | 0001 | 001 | 266527221 | | 1.000,00 |
| 30/05/2022 | 3.01.01.07.01.0008 - Serviços Prestados Pessoa Física sem Vínculo Empregatício | | | | | | |
| | | Pix - Enviado | 0001 | 001 | 266527222 | 1.600,00 | |
| 30/05/2022 | 1.01.01.02.01.0001 - Banco do Brasil Agência 1611-0; Conta Corrente 56163-0 | | | | | | |
| | | Pix - Enviado | 0001 | 001 | 266527222 | | 1.600,00 |
| 30/05/2022 | 3.01.01.07.01.0008 - Serviços Prestados Pessoa Física sem Vínculo Empregatício | | | | | | |
| | | Pix - Enviado | 0001 | 001 | 266527223 | 1.517,00 | |
| 30/05/2022 | 1.01.01.02.01.0001 - Banco do Brasil Agência 1611-0; Conta Corrente 56163-0 | | | | | | |
| | | Pix - Enviado | 0001 | 001 | 266527223 | | 1.517,00 |
| 30/05/2022 | 3.01.01.07.01.0008 - Serviços Prestados Pessoa Física sem Vínculo Empregatício | | | | | | |
| | | Pix - Enviado | 0001 | 001 | 266527224 | 1.517,00 | |
| 30/05/2022 | 1.01.01.02.01.0001 - Banco do Brasil Agência 1611-0; Conta Corrente 56163-0 | | | | | | |
| | | Pix - Enviado | 0001 | 001 | 266527224 | | 1.517,00 |
| 30/05/2022 | 3.01.01.07.01.0050 - Telefones | | | | | | |
| | | Pago conta telefone | 0001 | 001 | 266527225 | 133,71 | |
| 30/05/2022 | 1.01.01.02.01.0001 - Banco do Brasil Agência 1611-0; Conta Corrente 56163-0 | | | | | | |
| | | Pago conta telefone | 0001 | 001 | 266527225 | | 133,71 |
| 30/05/2022 | 3.01.01.07.01.0008 - Serviços Prestados Pessoa Física sem Vínculo Empregatício | | | | | | |
| | | Pix - Enviado | 0001 | 001 | 266527226 | 1.600,00 | |
| 30/05/2022 | 1.01.01.02.01.0001 - Banco do Brasil Agência 1611-0; Conta Corrente 56163-0 | | | | | | |
| | | Pix - Enviado | 0001 | 001 | 266527226 | | 1.600,00 |
| | | | | | Totais do dia 30: | 8.880,71 | 8.880,71 |
| 31/05/2022 | 3.01.01.09.01.0008 - Juros, Comiss e Outras Desps Bancárias | | | | | | |
| | | Cobrança de Juros | 0001 | 001 | 266527227 | 14,19 | |
| 31/05/2022 | 1.01.01.02.01.0001 - Banco do Brasil Agência 1611-0; Conta Corrente 56163-0 | | | | | | |
| | | Cobrança de Juros | 0001 | 001 | 266527227 | | 14,19 |
| 31/05/2022 | 3.01.01.01.03.0007 - Simples | | | | | | |
| | | Vr.simples ref. 05/2022 | 0001 | 001 | 266527424 | 2.016,31 | |
| 31/05/2022 | 2.01.01.03.03.0010 - Simples a Recolher | | | | | | |
| | | Vr.simples ref. 05/2022 | 0001 | 001 | 266527424 | | 2.016,31 |
| | | | | | Totais do dia 31: | 2.030,50 | 2.030,50 |
| | | | | | Totais do mês de Maio: | 105.728,22 | 105.728,22 |
| 01/06/2022 | 3.01.01.07.01.0008 - Serviços Prestados Pessoa Física sem Vínculo Empregatício | | | | | | |
| | | Pix - Enviado | 0001 | 001 | 266527228 | 103,00 | |
| 01/06/2022 | 1.01.01.02.01.0001 - Banco do Brasil Agência 1611-0; Conta Corrente 56163-0 | | | | | | |
| | | Pix - Enviado | 0001 | 001 | 266527228 | | 103,00 |
| 01/06/2022 | 3.01.01.07.01.0008 - Serviços Prestados Pessoa Física sem Vínculo Empregatício | | | | | | |
| | | Pix - Enviado | 0001 | 001 | 266527229 | 35,00 | |
| 01/06/2022 | 1.01.01.02.01.0001 - Banco do Brasil Agência 1611-0; Conta Corrente 56163-0 | | | | | | |
| | | Pix - Enviado | 0001 | 001 | 266527229 | | 35,00 |
| 01/06/2022 | 3.01.01.09.01.0009 - IOF | | | | | | |
| | | Cobrança de I.O.F. | 0001 | 001 | 266527230 | 3,43 | |
| 01/06/2022 | 1.01.01.02.01.0001 - Banco do Brasil Agência 1611-0; Conta Corrente 56163-0 | | | | | | |
| | | Cobrança de I.O.F. | 0001 | 001 | 266527230 | | 3,43 |
| | | | | | Totais do dia 01: | 141,43 | 141,43 |
| 02/06/2022 | 2.01.01.01.01.0007 - MATEUS SUPERMERCADOS S.A. - S. DA ILHA | | | | | | |
| | | Pagamento de Boleto | 0001 | 001 | 266527231 | 810,51 | |
| 02/06/2022 | 1.01.01.02.01.0001 - Banco do Brasil Agência 1611-0; Conta Corrente 56163-0 | | | | | | |
| | | Pagamento de Boleto | 0001 | 001 | 266527231 | | 810,51 |
| 02/06/2022 | 2.01.01.01.01.0007 - MATEUS SUPERMERCADOS S.A. - S. DA ILHA | | | | | | |

Continua...

Livro Diário Nº. 2

Empresa: J DE S FERNANDES SERVIÇOS - CNPJ: 41.343.376/0001-86

Fortes Contábil

Período: 01/01/2022 a 31/12/2022

Endereço: R DAS CRIOLAS, Complemento: , N.º: 591, Bairro: CENTRO, Cidade: SAO LUIS, Estado: MA, CEP: 65015090, Telefone: (98) 32441347

| Data | Conta | Histórico | Estab | Centro | Chave | Débito | Crédito |
|------------|--|------------------------|-------|--------|--------------------------|-----------------|-----------------|
| | | Pagamento de Boletó | 0001 | 001 | 266527232 | 785,35 | |
| 02/06/2022 | 1.01.01.02.01.0001 - Banco do Brasil Agência 1611-0; Conta Corrente 56163-0 | | | | | | |
| | | Pagamento de Boletó | 0001 | 001 | 266527232 | | 785,35 |
| | | | | | Totais do dia 02: | 1.595,86 | 1.595,86 |
| 03/06/2022 | 3.01.01.07.01.0042 - Outras Despesas Operacionais | | | | | | |
| | | Transferência enviada | 0001 | 001 | 266527233 | 4.400,00 | |
| 03/06/2022 | 1.01.01.02.01.0001 - Banco do Brasil Agência 1611-0; Conta Corrente 56163-0 | | | | | | |
| | | Transferência enviada | 0001 | 001 | 266527233 | | 4.400,00 |
| 03/06/2022 | 3.01.01.07.01.0008 - Serviços Prestados Pessoa Física sem Vínculo Empregatício | | | | | | |
| | | Transferência enviada | 0001 | 001 | 266527234 | 2.844,69 | |
| 03/06/2022 | 1.01.01.02.01.0001 - Banco do Brasil Agência 1611-0; Conta Corrente 56163-0 | | | | | | |
| | | Transferência enviada | 0001 | 001 | 266527234 | | 2.844,69 |
| 03/06/2022 | 3.01.01.07.01.0008 - Serviços Prestados Pessoa Física sem Vínculo Empregatício | | | | | | |
| | | Pix - Enviado | 0001 | 001 | 266527235 | 105,00 | |
| 03/06/2022 | 1.01.01.02.01.0001 - Banco do Brasil Agência 1611-0; Conta Corrente 56163-0 | | | | | | |
| | | Pix - Enviado | 0001 | 001 | 266527235 | | 105,00 |
| | | | | | Totais do dia 03: | 7.349,69 | 7.349,69 |
| 07/06/2022 | 3.01.01.07.01.0008 - Serviços Prestados Pessoa Física sem Vínculo Empregatício | | | | | | |
| | | Pix - Enviado | 0001 | 001 | 266527236 | 190,72 | |
| 07/06/2022 | 1.01.01.02.01.0001 - Banco do Brasil Agência 1611-0; Conta Corrente 56163-0 | | | | | | |
| | | Pix - Enviado | 0001 | 001 | 266527236 | | 190,72 |
| 07/06/2022 | 3.01.01.07.03.0011 - Impostos e Taxas Diversas | | | | | | |
| | | Pagamento de Impostos | 0001 | 001 | 266527237 | 90,90 | |
| 07/06/2022 | 1.01.01.02.01.0001 - Banco do Brasil Agência 1611-0; Conta Corrente 56163-0 | | | | | | |
| | | Pagamento de Impostos | 0001 | 001 | 266527237 | | 90,90 |
| 07/06/2022 | 3.01.01.07.03.0011 - Impostos e Taxas Diversas | | | | | | |
| | | Pagamento de Impostos | 0001 | 001 | 266527238 | 96,96 | |
| 07/06/2022 | 1.01.01.02.01.0001 - Banco do Brasil Agência 1611-0; Conta Corrente 56163-0 | | | | | | |
| | | Pagamento de Impostos | 0001 | 001 | 266527238 | | 96,96 |
| 07/06/2022 | 3.01.01.07.01.0008 - Serviços Prestados Pessoa Física sem Vínculo Empregatício | | | | | | |
| | | Pix - Enviado | 0001 | 001 | 266527239 | 480,00 | |
| 07/06/2022 | 1.01.01.02.01.0001 - Banco do Brasil Agência 1611-0; Conta Corrente 56163-0 | | | | | | |
| | | Pix - Enviado | 0001 | 001 | 266527239 | | 480,00 |
| 07/06/2022 | 3.01.01.07.01.0008 - Serviços Prestados Pessoa Física sem Vínculo Empregatício | | | | | | |
| | | Pix - Enviado | 0001 | 001 | 266527240 | 90,00 | |
| 07/06/2022 | 1.01.01.02.01.0001 - Banco do Brasil Agência 1611-0; Conta Corrente 56163-0 | | | | | | |
| | | Pix - Enviado | 0001 | 001 | 266527240 | | 90,00 |
| 07/06/2022 | 3.01.01.07.01.0008 - Serviços Prestados Pessoa Física sem Vínculo Empregatício | | | | | | |
| | | Pix - Enviado | 0001 | 001 | 266527241 | 226,00 | |
| 07/06/2022 | 1.01.01.02.01.0001 - Banco do Brasil Agência 1611-0; Conta Corrente 56163-0 | | | | | | |
| | | Pix - Enviado | 0001 | 001 | 266527241 | | 226,00 |
| | | | | | Totais do dia 07: | 1.174,58 | 1.174,58 |
| 09/06/2022 | 3.01.01.07.01.0008 - Serviços Prestados Pessoa Física sem Vínculo Empregatício | | | | | | |
| | | Pix - Enviado | 0001 | 001 | 266527242 | 90,00 | |
| 09/06/2022 | 1.01.01.02.01.0001 - Banco do Brasil Agência 1611-0; Conta Corrente 56163-0 | | | | | | |
| | | Pix - Enviado | 0001 | 001 | 266527242 | | 90,00 |
| | | | | | Totais do dia 09: | 90,00 | 90,00 |
| 10/06/2022 | 3.01.01.07.01.0008 - Serviços Prestados Pessoa Física sem Vínculo Empregatício | | | | | | |
| | | Pix - Enviado | 0001 | 001 | 266527243 | 1.200,00 | |
| 10/06/2022 | 1.01.01.02.01.0001 - Banco do Brasil Agência 1611-0; Conta Corrente 56163-0 | | | | | | |
| | | Pix - Enviado | 0001 | 001 | 266527243 | | 1.200,00 |
| | | | | | Totais do dia 10: | 1.200,00 | 1.200,00 |
| 13/06/2022 | 1.07.01.03.01.0001 - Ourocap PM | | | | | | |
| | | Ourocap PM | 0001 | 001 | 266527244 | 60,00 | |
| 13/06/2022 | 1.01.01.02.01.0001 - Banco do Brasil Agência 1611-0; Conta Corrente 56163-0 | | | | | | |
| | | Ourocap PM | 0001 | 001 | 266527244 | | 60,00 |
| | | | | | Totais do dia 13: | 60,00 | 60,00 |
| 14/06/2022 | 1.01.01.02.01.0001 - Banco do Brasil Agência 1611-0; Conta Corrente 56163-0 | | | | | | |
| | | Transferência recebida | 0001 | 001 | 266527245 | 17.235,00 | |

Continua...

Livro Diário Nº. 2

Empresa: J DE S FERNANDES SERVIÇOS - CNPJ: 41.343.376/0001-86

Fortes Contábil

Período: 01/01/2022 a 31/12/2022

Endereço: R DAS CRIOULAS, Complemento: , N.º: 591, Bairro: CENTRO, Cidade: SAO LUIS, Estado: MA, CEP: 65015090, Telefone: (98) 32441347

| Data | Conta | Histórico | Estab | Centro | Chave | Débito | Crédito |
|--------------------------|--|---|-------|--------|-----------|------------------|------------------|
| 14/06/2022 | 1.01.03.01.01.0001 - Clientes Diversos | Transferência recebida | 0001 | 001 | 266527245 | | 17.235,00 |
| 14/06/2022 | 3.01.01.07.01.0008 - Serviços Prestados Pessoa Física sem Vínculo Empregatício | Pix - Enviado | 0001 | 001 | 266527246 | 208,00 | |
| 14/06/2022 | 1.01.01.02.01.0001 - Banco do Brasil Agência 1611-0; Conta Corrente 56163-0 | Pix - Enviado | 0001 | 001 | 266527246 | | 208,00 |
| 14/06/2022 | 3.01.01.07.01.0050 - Telefones | Pagto conta telefone | 0001 | 001 | 266527247 | 189,83 | |
| 14/06/2022 | 1.01.01.02.01.0001 - Banco do Brasil Agência 1611-0; Conta Corrente 56163-0 | Pagto conta telefone | 0001 | 001 | 266527247 | | 189,83 |
| Totais do dia 14: | | | | | | 17.632,83 | 17.632,83 |
| 15/06/2022 | 1.01.03.01.01.0001 - Clientes Diversos | Valores referentes a Prestação de Serviços efetuada FUNDO MUNICIPAL DE SAUDE DO M DE SANTA LUZIA DO PARUA | 0001 | 001 | 266527010 | 20.845,00 | |
| 15/06/2022 | 3.01.01.01.01.0006 - Receita da Prestação de Serviços - Mercado Interno | Valores referentes a Prestação de Serviços efetuada FUNDO MUNICIPAL DE SAUDE DO M DE SANTA LUZIA DO PARUA | 0001 | 001 | 266527010 | | 20.845,00 |
| Totais do dia 15: | | | | | | 20.845,00 | 20.845,00 |
| 17/06/2022 | 3.01.01.07.01.0008 - Serviços Prestados Pessoa Física sem Vínculo Empregatício | Pix - Enviado | 0001 | 001 | 266527248 | 80,00 | |
| 17/06/2022 | 1.01.01.02.01.0001 - Banco do Brasil Agência 1611-0; Conta Corrente 56163-0 | Pix - Enviado | 0001 | 001 | 266527248 | | 80,00 |
| Totais do dia 17: | | | | | | 80,00 | 80,00 |
| 20/06/2022 | 3.01.01.07.01.0008 - Serviços Prestados Pessoa Física sem Vínculo Empregatício | Pix - Enviado | 0001 | 001 | 266527251 | 112,50 | |
| 20/06/2022 | 1.01.01.02.01.0001 - Banco do Brasil Agência 1611-0; Conta Corrente 56163-0 | Pix - Enviado | 0001 | 001 | 266527251 | | 112,50 |
| 20/06/2022 | 3.01.01.07.01.0049 - Água | Pgto conta água | 0001 | 001 | 266527252 | 691,82 | |
| 20/06/2022 | 1.01.01.02.01.0001 - Banco do Brasil Agência 1611-0; Conta Corrente 56163-0 | Pgto conta água | 0001 | 001 | 266527252 | | 691,82 |
| 20/06/2022 | 3.01.01.07.01.0049 - Água | Pgto conta água | 0001 | 001 | 266527253 | 317,78 | |
| 20/06/2022 | 1.01.01.02.01.0001 - Banco do Brasil Agência 1611-0; Conta Corrente 56163-0 | Pgto conta água | 0001 | 001 | 266527253 | | 317,78 |
| 20/06/2022 | 3.01.01.07.03.0011 - Impostos e Taxas Diversas | Pagamento de Impostos | 0001 | 001 | 266527254 | 334,85 | |
| 20/06/2022 | 1.01.01.02.01.0001 - Banco do Brasil Agência 1611-0; Conta Corrente 56163-0 | Pagamento de Impostos | 0001 | 001 | 266527254 | | 334,85 |
| 20/06/2022 | 3.01.01.07.03.0011 - Impostos e Taxas Diversas | Pagamento de Impostos | 0001 | 001 | 266527255 | 3.628,25 | |
| 20/06/2022 | 1.01.01.02.01.0001 - Banco do Brasil Agência 1611-0; Conta Corrente 56163-0 | Pagamento de Impostos | 0001 | 001 | 266527255 | | 3.628,25 |
| 20/06/2022 | 2.01.01.03.03.0010 - Simples a Recolher | Pagamento de Impostos Simples Nacional | 0001 | 001 | 266527256 | 2.016,31 | |
| 20/06/2022 | 1.01.01.02.01.0001 - Banco do Brasil Agência 1611-0; Conta Corrente 56163-0 | Pagamento de Impostos Simples Nacional | 0001 | 001 | 266527256 | | 2.016,31 |
| Totais do dia 20: | | | | | | 7.101,51 | 7.101,51 |
| 21/06/2022 | 3.01.01.07.01.0008 - Serviços Prestados Pessoa Física sem Vínculo Empregatício | Pix - Enviado | 0001 | 001 | 266527257 | 480,00 | |
| 21/06/2022 | 1.01.01.02.01.0001 - Banco do Brasil Agência 1611-0; Conta Corrente 56163-0 | Pix - Enviado | 0001 | 001 | 266527257 | | 480,00 |
| Totais do dia 21: | | | | | | 480,00 | 480,00 |
| 22/06/2022 | 1.01.01.02.01.0001 - Banco do Brasil Agência 1611-0; Conta Corrente 56163-0 | TED-Crédito em Conta | 0001 | 001 | 266527258 | 20.845,00 | |
| 22/06/2022 | 1.01.03.01.01.0001 - Clientes Diversos | TED-Crédito em Conta | 0001 | 001 | 266527258 | | 20.845,00 |

Continua...

Livro Diário Nº. 2

Empresa: J DE S FERNANDES SERVIÇOS - CNPJ: 41.343.376/0001-86

Fortes Contábil

Período: 01/01/2022 a 31/12/2022

Endereço: R DAS CRIOLULAS, Complemento: , N.º: 591, Bairro: CENTRO, Cidade: SAO LUIS, Estado: MA, CEP: 65015090, Telefone: (98) 32441347

| Data | Conta | Histórico | Estab | Centro | Chave | Débito | Crédito |
|--------------------------|--------------------|---|-------|--------|-----------|------------------|------------------|
| Totais do dia 22: | | | | | | 20.845,00 | 20.845,00 |
| 23/06/2022 | 3.01.01.07.01.0008 | Serviços Prestados Pessoa Física sem Vínculo Empregatício | | | | | |
| | | Transferência enviada | 0001 | 001 | 266527259 | 30,00 | |
| 23/06/2022 | 1.01.01.02.01.0001 | Banco do Brasil Agência 1611-0; Conta Corrente 56163-0 | | | | | |
| | | Transferência enviada | 0001 | 001 | 266527259 | | 30,00 |
| 23/06/2022 | 3.01.01.07.01.0008 | Serviços Prestados Pessoa Física sem Vínculo Empregatício | | | | | |
| | | Pix - Enviado | 0001 | 001 | 266527260 | 50,00 | |
| 23/06/2022 | 1.01.01.02.01.0001 | Banco do Brasil Agência 1611-0; Conta Corrente 56163-0 | | | | | |
| | | Pix - Enviado | 0001 | 001 | 266527260 | | 50,00 |
| Totais do dia 23: | | | | | | 80,00 | 80,00 |
| 27/06/2022 | 3.01.01.09.01.0008 | Juros, Comiss e Outras Desps Bancárias | | | | | |
| | | Tarifa Pacote de Serviços | 0001 | 001 | 266527261 | 66,00 | |
| 27/06/2022 | 1.01.01.02.01.0001 | Banco do Brasil Agência 1611-0; Conta Corrente 56163-0 | | | | | |
| | | Tarifa Pacote de Serviços | 0001 | 001 | 266527261 | | 66,00 |
| Totais do dia 27: | | | | | | 66,00 | 66,00 |
| 29/06/2022 | 3.01.01.07.01.0008 | Serviços Prestados Pessoa Física sem Vínculo Empregatício | | | | | |
| | | Pix - Enviado | 0001 | 001 | 266527262 | 100,00 | |
| 29/06/2022 | 1.01.01.02.01.0001 | Banco do Brasil Agência 1611-0; Conta Corrente 56163-0 | | | | | |
| | | Pix - Enviado | 0001 | 001 | 266527262 | | 100,00 |
| Totais do dia 29: | | | | | | 100,00 | 100,00 |
| 30/06/2022 | 3.01.01.07.01.0042 | Outras Despesas Operacionais | | | | | |
| | | Transferido para Poupança | 0001 | 001 | 266527263 | 1.513,00 | |
| 30/06/2022 | 1.01.01.02.01.0001 | Banco do Brasil Agência 1611-0; Conta Corrente 56163-0 | | | | | |
| | | Transferido para Poupança | 0001 | 001 | 266527263 | | 1.513,00 |
| 30/06/2022 | 3.01.01.07.01.0008 | Serviços Prestados Pessoa Física sem Vínculo Empregatício | | | | | |
| | | Pix - Enviado | 0001 | 001 | 266527264 | 106,50 | |
| 30/06/2022 | 1.01.01.02.01.0001 | Banco do Brasil Agência 1611-0; Conta Corrente 56163-0 | | | | | |
| | | Pix - Enviado | 0001 | 001 | 266527264 | | 106,50 |
| 30/06/2022 | 3.01.01.07.01.0008 | Serviços Prestados Pessoa Física sem Vínculo Empregatício | | | | | |
| | | Pix - Enviado | 0001 | 001 | 266527265 | 10,00 | |
| 30/06/2022 | 1.01.01.02.01.0001 | Banco do Brasil Agência 1611-0; Conta Corrente 56163-0 | | | | | |
| | | Pix - Enviado | 0001 | 001 | 266527265 | | 10,00 |
| 30/06/2022 | 3.01.01.07.01.0008 | Serviços Prestados Pessoa Física sem Vínculo Empregatício | | | | | |
| | | Pix - Enviado | 0001 | 001 | 266527266 | 1.517,00 | |
| 30/06/2022 | 1.01.01.02.01.0001 | Banco do Brasil Agência 1611-0; Conta Corrente 56163-0 | | | | | |
| | | Pix - Enviado | 0001 | 001 | 266527266 | | 1.517,00 |
| 30/06/2022 | 3.01.01.07.01.0008 | Serviços Prestados Pessoa Física sem Vínculo Empregatício | | | | | |
| | | Pix - Enviado | 0001 | 001 | 266527267 | 1.517,00 | |
| 30/06/2022 | 1.01.01.02.01.0001 | Banco do Brasil Agência 1611-0; Conta Corrente 56163-0 | | | | | |
| | | Pix - Enviado | 0001 | 001 | 266527267 | | 1.517,00 |
| 30/06/2022 | 3.01.01.07.01.0008 | Serviços Prestados Pessoa Física sem Vínculo Empregatício | | | | | |
| | | Pix - Enviado | 0001 | 001 | 266527268 | 1.600,00 | |
| 30/06/2022 | 1.01.01.02.01.0001 | Banco do Brasil Agência 1611-0; Conta Corrente 56163-0 | | | | | |
| | | Pix - Enviado | 0001 | 001 | 266527268 | | 1.600,00 |
| 30/06/2022 | 3.01.01.07.01.0008 | Serviços Prestados Pessoa Física sem Vínculo Empregatício | | | | | |
| | | Pix - Enviado | 0001 | 001 | 266527269 | 1.600,00 | |
| 30/06/2022 | 1.01.01.02.01.0001 | Banco do Brasil Agência 1611-0; Conta Corrente 56163-0 | | | | | |
| | | Pix - Enviado | 0001 | 001 | 266527269 | | 1.600,00 |
| 30/06/2022 | 3.01.01.07.01.0008 | Serviços Prestados Pessoa Física sem Vínculo Empregatício | | | | | |
| | | Pix - Enviado | 0001 | 001 | 266527270 | 1.402,80 | |
| 30/06/2022 | 1.01.01.02.01.0001 | Banco do Brasil Agência 1611-0; Conta Corrente 56163-0 | | | | | |
| | | Pix - Enviado | 0001 | 001 | 266527270 | | 1.402,80 |
| 30/06/2022 | 3.01.01.09.01.0008 | Juros, Comiss e Outras Desps Bancárias | | | | | |
| | | Cobrança de Juros | 0001 | 001 | 266527271 | 1,27 | |
| 30/06/2022 | 1.01.01.02.01.0001 | Banco do Brasil Agência 1611-0; Conta Corrente 56163-0 | | | | | |
| | | Cobrança de Juros | 0001 | 001 | 266527271 | | 1,27 |
| 30/06/2022 | 3.01.01.01.03.0007 | Simples | | | | | |
| | | Vr.simples ref. 06/2022 | 0001 | 001 | 266527427 | 2.073,86 | |
| 30/06/2022 | 2.01.01.03.03.0010 | Simples a Recolher | | | | | |

Continua...

Livro Diário Nº. 2

Empresa: J DE S FERNANDES SERVIÇOS - CNPJ: 41.343.376/0001-86

Fortes Contábil

Período: 01/01/2022 a 31/12/2022

Endereço: R DAS CRIOULAS, Complemento: , N.º: 591, Bairro: CENTRO, Cidade: SAO LUIS, Estado: MA, CEP: 65015090, Telefone: (98) 32441347

| Data | Conta | Histórico | Estab | Centro | Chave | Débito | Crédito |
|------------|--|-------------------------|-------|--------|--------------------------------|------------------|------------------|
| | | Vr.simples ref. 06/2022 | 0001 | 001 | 266527427 | | 2.073,86 |
| | | | | | Totais do dia 30: | 11.341,43 | 11.341,43 |
| | | | | | Totais do mês de Junho: | 90.183,33 | 90.183,33 |
| 01/07/2022 | 3.01.01.07.01.0008 - Serviços Prestados Pessoa Física sem Vínculo Empregaticio | Pix - Enviado | 0001 | 001 | 266527272 | 300,00 | |
| 01/07/2022 | 1.01.01.02.01.0001 - Banco do Brasil Agência 1611-0; Conta Corrente 56163-0 | Pix - Enviado | 0001 | 001 | 266527272 | | 300,00 |
| 01/07/2022 | 3.01.01.07.01.0008 - Serviços Prestados Pessoa Física sem Vínculo Empregaticio | Pix - Enviado | 0001 | 001 | 266527273 | 147,00 | |
| 01/07/2022 | 1.01.01.02.01.0001 - Banco do Brasil Agência 1611-0; Conta Corrente 56163-0 | Pix - Enviado | 0001 | 001 | 266527273 | | 147,00 |
| 01/07/2022 | 3.01.01.07.01.0008 - Serviços Prestados Pessoa Física sem Vínculo Empregaticio | Pix - Enviado | 0001 | 001 | 266527274 | 360,00 | |
| 01/07/2022 | 1.01.01.02.01.0001 - Banco do Brasil Agência 1611-0; Conta Corrente 56163-0 | Pix - Enviado | 0001 | 001 | 266527274 | | 360,00 |
| 01/07/2022 | 3.01.01.09.01.0009 - IOF | Cobrança de I.O.F. | 0001 | 001 | 266527275 | 0,45 | |
| 01/07/2022 | 1.01.01.02.01.0001 - Banco do Brasil Agência 1611-0; Conta Corrente 56163-0 | Cobrança de I.O.F. | 0001 | 001 | 266527275 | | 0,45 |
| | | | | | Totais do dia 01: | 807,45 | 807,45 |
| 04/07/2022 | 3.01.01.07.01.0042 - Outras Despesas Operacionais | Transferência enviada | 0001 | 001 | 266527276 | 4.400,00 | |
| 04/07/2022 | 1.01.01.02.01.0001 - Banco do Brasil Agência 1611-0; Conta Corrente 56163-0 | Transferência enviada | 0001 | 001 | 266527276 | | 4.400,00 |
| 04/07/2022 | 3.01.01.07.01.0008 - Serviços Prestados Pessoa Física sem Vínculo Empregaticio | Transferência enviada | 0001 | 001 | 266527277 | 2.844,69 | |
| 04/07/2022 | 1.01.01.02.01.0001 - Banco do Brasil Agência 1611-0; Conta Corrente 56163-0 | Transferência enviada | 0001 | 001 | 266527277 | | 2.844,69 |
| 04/07/2022 | 3.01.01.07.01.0008 - Serviços Prestados Pessoa Física sem Vínculo Empregaticio | Transferência enviada | 0001 | 001 | 266527278 | 1.000,00 | |
| 04/07/2022 | 1.01.01.02.01.0001 - Banco do Brasil Agência 1611-0; Conta Corrente 56163-0 | Transferência enviada | 0001 | 001 | 266527278 | | 1.000,00 |
| 04/07/2022 | 2.01.01.01.01.0007 - MATEUS SUPERMERCADOS S.A. - S. DA ILHA | Pagamento de Boleto | 0001 | 001 | 266527279 | 867,33 | |
| 04/07/2022 | 1.01.01.02.01.0001 - Banco do Brasil Agência 1611-0; Conta Corrente 56163-0 | Pagamento de Boleto | 0001 | 001 | 266527279 | | 867,33 |
| 04/07/2022 | 3.01.01.07.01.0008 - Serviços Prestados Pessoa Física sem Vínculo Empregaticio | Pix - Enviado | 0001 | 001 | 266527280 | 798,87 | |
| 04/07/2022 | 1.01.01.02.01.0001 - Banco do Brasil Agência 1611-0; Conta Corrente 56163-0 | Pix - Enviado | 0001 | 001 | 266527280 | | 798,87 |
| 04/07/2022 | 3.01.01.07.01.0050 - Telefones | Pagto conta telefone | 0001 | 001 | 266527281 | 169,58 | |
| 04/07/2022 | 1.01.01.02.01.0001 - Banco do Brasil Agência 1611-0; Conta Corrente 56163-0 | Pagto conta telefone | 0001 | 001 | 266527281 | | 169,58 |
| | | | | | Totais do dia 04: | 10.080,47 | 10.080,47 |
| 08/07/2022 | 3.01.01.07.01.0050 - Telefones | Pagto conta telefone | 0001 | 001 | 266527282 | 189,83 | |
| 08/07/2022 | 1.01.01.02.01.0001 - Banco do Brasil Agência 1611-0; Conta Corrente 56163-0 | Pagto conta telefone | 0001 | 001 | 266527282 | | 189,83 |
| | | | | | Totais do dia 08: | 189,83 | 189,83 |
| 11/07/2022 | 3.01.01.07.01.0008 - Serviços Prestados Pessoa Física sem Vínculo Empregaticio | Pix - Enviado | 0001 | 001 | 266527283 | 109,50 | |
| 11/07/2022 | 1.01.01.02.01.0001 - Banco do Brasil Agência 1611-0; Conta Corrente 56163-0 | Pix - Enviado | 0001 | 001 | 266527283 | | 109,50 |
| | | | | | Totais do dia 11: | 109,50 | 109,50 |
| 12/07/2022 | 3.01.01.07.01.0008 - Serviços Prestados Pessoa Física sem Vínculo Empregaticio | Pix - Enviado | 0001 | 001 | 266527284 | 50,00 | |
| 12/07/2022 | 1.01.01.02.01.0001 - Banco do Brasil Agência 1611-0; Conta Corrente 56163-0 | Pix - Enviado | 0001 | 001 | 266527284 | | 50,00 |

Continua...

Livro Diário Nº. 2

Empresa: J DE S FERNANDES SERVIÇOS - CNPJ: 41.343.376/0001-86

Fortes Contábil

Período: 01/01/2022 a 31/12/2022

Endereço: R DAS CRIOLAS, Complemento: , N.º: 591, Bairro: CENTRO, Cidade: SAO LUIS, Estado: MA, CEP: 65015090, Telefone: (98) 32441347

| Data | Conta | Histórico | Estab | Centro | Chave | Débito | Crédito |
|------------|--|---|-------|--------|--------------------------|------------------|------------------|
| 12/07/2022 | 3.01.01.07.01.0008 - Serviços Prestados Pessoa Física sem Vínculo Empregatício | | | | | | |
| | | Pix - Enviado | 0001 | 001 | 266527285 | 71,00 | |
| 12/07/2022 | 1.01.01.02.01.0001 - Banco do Brasil Agência 1611-0; Conta Corrente 56163-0 | | | | | | |
| | | Pix - Enviado | 0001 | 001 | 266527285 | | 71,00 |
| 12/07/2022 | 2.01.01.01.01.0007 - MATEUS SUPERMERCADOS S.A. - S. DA ILHA | | | | | | |
| | | Pagamento de Boleto | 0001 | 001 | 266527286 | 1.388,64 | |
| 12/07/2022 | 1.01.01.02.01.0001 - Banco do Brasil Agência 1611-0; Conta Corrente 56163-0 | | | | | | |
| | | Pagamento de Boleto | 0001 | 001 | 266527286 | | 1.388,64 |
| 12/07/2022 | 3.01.01.07.03.0011 - Impostos e Taxas Diversas | | | | | | |
| | | Pagamento de Impostos | 0001 | 001 | 266527287 | 102,32 | |
| 12/07/2022 | 1.01.01.02.01.0001 - Banco do Brasil Agência 1611-0; Conta Corrente 56163-0 | | | | | | |
| | | Pagamento de Impostos | 0001 | 001 | 266527287 | | 102,32 |
| 12/07/2022 | 1.07.01.03.01.0001 - Ourocap PM | | | | | | |
| | | Ourocap PM | 0001 | 001 | 266527288 | 66,43 | |
| 12/07/2022 | 1.01.01.02.01.0001 - Banco do Brasil Agência 1611-0; Conta Corrente 56163-0 | | | | | | |
| | | Ourocap PM | 0001 | 001 | 266527288 | | 66,43 |
| | | | | | Totais do dia 12: | 1.678,39 | 1.678,39 |
| 13/07/2022 | 1.01.03.01.01.0001 - Clientes Diversos | | | | | | |
| | | Valores referentes a Prestação de Serviços efetuada FUNDO MUNICIPAL DE SAUDE DO M DE SANTA LUZIA DO PARUA | 0001 | 001 | 266527011 | 22.440,00 | |
| 13/07/2022 | 3.01.01.01.01.0006 - Receita da Prestação de Serviços - Mercado Interno | | | | | | |
| | | Valores referentes a Prestação de Serviços efetuada FUNDO MUNICIPAL DE SAUDE DO M DE SANTA LUZIA DO PARUA | 0001 | 001 | 266527011 | | 22.440,00 |
| | | | | | Totais do dia 13: | 22.440,00 | 22.440,00 |
| 14/07/2022 | 3.01.01.07.01.0008 - Serviços Prestados Pessoa Física sem Vínculo Empregatício | | | | | | |
| | | Pix - Enviado | 0001 | 001 | 266527289 | 400,00 | |
| 14/07/2022 | 1.01.01.02.01.0001 - Banco do Brasil Agência 1611-0; Conta Corrente 56163-0 | | | | | | |
| | | Pix - Enviado | 0001 | 001 | 266527289 | | 400,00 |
| | | | | | Totais do dia 14: | 400,00 | 400,00 |
| 15/07/2022 | 1.01.01.02.01.0001 - Banco do Brasil Agência 1611-0; Conta Corrente 56163-0 | | | | | | |
| | | Transferência recebida | 0001 | 001 | 266527290 | 22.440,00 | |
| 15/07/2022 | 1.01.03.01.01.0001 - Clientes Diversos | | | | | | |
| | | Transferência recebida | 0001 | 001 | 266527290 | | 22.440,00 |
| | | | | | Totais do dia 15: | 22.440,00 | 22.440,00 |
| 19/07/2022 | 1.01.03.01.01.0001 - Clientes Diversos | | | | | | |
| | | Valores referentes a Prestação de Serviços efetuada PREFEITURA MUNICIPAL DE MARACAÁÇUMÁÛ | 0001 | 001 | 266527012 | 15.030,00 | |
| 19/07/2022 | 3.01.01.01.01.0006 - Receita da Prestação de Serviços - Mercado Interno | | | | | | |
| | | Valores referentes a Prestação de Serviços efetuada PREFEITURA MUNICIPAL DE MARACAÁÇUMÁÛ | 0001 | 001 | 266527012 | | 15.030,00 |
| 19/07/2022 | 3.01.01.07.01.0008 - Serviços Prestados Pessoa Física sem Vínculo Empregatício | | | | | | |
| | | Pix - Enviado | 0001 | 001 | 266527291 | 157,50 | |
| 19/07/2022 | 1.01.01.02.01.0001 - Banco do Brasil Agência 1611-0; Conta Corrente 56163-0 | | | | | | |
| | | Pix - Enviado | 0001 | 001 | 266527291 | | 157,50 |
| | | | | | Totais do dia 19: | 15.187,50 | 15.187,50 |
| 20/07/2022 | 3.01.01.07.03.0011 - Impostos e Taxas Diversas | | | | | | |
| | | Pagamento de Impostos | 0001 | 001 | 266527292 | 4.292,22 | |
| 20/07/2022 | 1.01.01.02.01.0001 - Banco do Brasil Agência 1611-0; Conta Corrente 56163-0 | | | | | | |
| | | Pagamento de Impostos | 0001 | 001 | 266527292 | | 4.292,22 |
| 20/07/2022 | 2.01.01.03.03.0010 - Simples a Recolher | | | | | | |
| | | Pagamento de Impostos Simples Nacional | 0001 | 001 | 266527293 | 2.073,86 | |
| 20/07/2022 | 1.01.01.02.01.0001 - Banco do Brasil Agência 1611-0; Conta Corrente 56163-0 | | | | | | |
| | | Pagamento de Impostos Simples Nacional | 0001 | 001 | 266527293 | | 2.073,86 |
| 20/07/2022 | 3.01.01.07.03.0011 - Impostos e Taxas Diversas | | | | | | |
| | | Pagamento de Impostos | 0001 | 001 | 266527294 | 338,02 | |
| 20/07/2022 | 1.01.01.02.01.0001 - Banco do Brasil Agência 1611-0; Conta Corrente 56163-0 | | | | | | |

Continua...

Livro Diário Nº. 2

Empresa: J DE S FERNANDES SERVIÇOS - CNPJ: 41.343.376/0001-86

Fortes Contábil

Período: 01/01/2022 a 31/12/2022

Endereço: R DAS CRIOLAS, Complemento: , N.º: 591, Bairro: CENTRO, Cidade: SAO LUIS, Estado: MA, CEP: 65015090, Telefone: (98) 32441347

| Data | Conta | Histórico | Estab | Centro | Chave | Débito | Crédito |
|--------------------------|--|--|-------|--------|-----------|------------------|------------------|
| | | Pagamento de Impostos | 0001 | 001 | 266527294 | | 338,02 |
| 20/07/2022 | 3.01.01.07.03.0011 - Impostos e Taxas Diversas | | | | | | |
| | | Pagamento de Impostos | 0001 | 001 | 266527295 | 90,90 | |
| 20/07/2022 | 1.01.01.02.01.0001 - Banco do Brasil Agência 1611-0; Conta Corrente 56163-0 | | | | | | |
| | | Pagamento de Impostos | 0001 | 001 | 266527295 | | 90,90 |
| Totais do dia 20: | | | | | | 6.795,00 | 6.795,00 |
| 21/07/2022 | 3.01.01.07.01.0008 - Serviços Prestados Pessoa Física sem Vínculo Empregatício | | | | | | |
| | | Pix - Enviado | 0001 | 001 | 266527296 | 480,00 | |
| 21/07/2022 | 1.01.01.02.01.0001 - Banco do Brasil Agência 1611-0; Conta Corrente 56163-0 | | | | | | |
| | | Pix - Enviado | 0001 | 001 | 266527296 | | 480,00 |
| 21/07/2022 | 3.01.01.07.01.0042 - Outras Despesas Operacionais | | | | | | |
| | | Pix - Enviado | 0001 | 001 | 266527297 | 5.000,00 | |
| 21/07/2022 | 1.01.01.02.01.0001 - Banco do Brasil Agência 1611-0; Conta Corrente 56163-0 | | | | | | |
| | | Pix - Enviado | 0001 | 001 | 266527297 | | 5.000,00 |
| 21/07/2022 | 3.01.01.07.01.0042 - Outras Despesas Operacionais | | | | | | |
| | | Pix - Enviado | 0001 | 001 | 266527298 | 5.000,00 | |
| 21/07/2022 | 1.01.01.02.01.0001 - Banco do Brasil Agência 1611-0; Conta Corrente 56163-0 | | | | | | |
| | | Pix - Enviado | 0001 | 001 | 266527298 | | 5.000,00 |
| 21/07/2022 | 3.01.01.07.01.0042 - Outras Despesas Operacionais | | | | | | |
| | | Pix - Enviado | 0001 | 001 | 266527299 | 10.845,18 | |
| 21/07/2022 | 1.01.01.02.01.0001 - Banco do Brasil Agência 1611-0; Conta Corrente 56163-0 | | | | | | |
| | | Pix - Enviado | 0001 | 001 | 266527299 | | 10.845,18 |
| Totais do dia 21: | | | | | | 21.325,18 | 21.325,18 |
| 22/07/2022 | 3.01.01.07.01.0008 - Serviços Prestados Pessoa Física sem Vínculo Empregatício | | | | | | |
| | | Pix - Enviado | 0001 | 001 | 266527300 | 60,00 | |
| 22/07/2022 | 1.01.01.02.01.0001 - Banco do Brasil Agência 1611-0; Conta Corrente 56163-0 | | | | | | |
| | | Pix - Enviado | 0001 | 001 | 266527300 | | 60,00 |
| 22/07/2022 | 3.01.01.07.01.0008 - Serviços Prestados Pessoa Física sem Vínculo Empregatício | | | | | | |
| | | Pix - Enviado | 0001 | 001 | 266527301 | 125,00 | |
| 22/07/2022 | 1.01.01.02.01.0001 - Banco do Brasil Agência 1611-0; Conta Corrente 56163-0 | | | | | | |
| | | Pix - Enviado | 0001 | 001 | 266527301 | | 125,00 |
| Totais do dia 22: | | | | | | 185,00 | 185,00 |
| 25/07/2022 | 3.01.01.07.01.0008 - Serviços Prestados Pessoa Física sem Vínculo Empregatício | | | | | | |
| | | Pix - Enviado | 0001 | 001 | 266527302 | 85,00 | |
| 25/07/2022 | 1.01.01.02.01.0001 - Banco do Brasil Agência 1611-0; Conta Corrente 56163-0 | | | | | | |
| | | Pix - Enviado | 0001 | 001 | 266527302 | | 85,00 |
| 25/07/2022 | 3.01.01.07.01.0008 - Serviços Prestados Pessoa Física sem Vínculo Empregatício | | | | | | |
| | | Pix - Enviado | 0001 | 001 | 266527303 | 50,00 | |
| 25/07/2022 | 1.01.01.02.01.0001 - Banco do Brasil Agência 1611-0; Conta Corrente 56163-0 | | | | | | |
| | | Pix - Enviado | 0001 | 001 | 266527303 | | 50,00 |
| 25/07/2022 | 3.01.01.09.01.0008 - Juros, Comiss e Outras Desps Bancárias | | | | | | |
| | | Tarifa Pacote de Serviços | 0001 | 001 | 266527304 | 66,00 | |
| 25/07/2022 | 1.01.01.02.01.0001 - Banco do Brasil Agência 1611-0; Conta Corrente 56163-0 | | | | | | |
| | | Tarifa Pacote de Serviços | 0001 | 001 | 266527304 | | 66,00 |
| Totais do dia 25: | | | | | | 201,00 | 201,00 |
| 29/07/2022 | 1.01.03.01.01.0001 - Clientes Diversos | | | | | | |
| | | Valores referentes a Prestação de Serviços efetuada PREFEITURA MUNICIPAL DE MARACAÃÇUMÃÛ | 0001 | 001 | 266527013 | 13.500,00 | |
| 29/07/2022 | 3.01.01.01.01.0006 - Receita da Prestação de Serviços - Mercado Interno | | | | | | |
| | | Valores referentes a Prestação de Serviços efetuada PREFEITURA MUNICIPAL DE MARACAÃÇUMÃÛ | 0001 | 001 | 266527013 | | 13.500,00 |
| 29/07/2022 | 3.01.01.07.01.0008 - Serviços Prestados Pessoa Física sem Vínculo Empregatício | | | | | | |
| | | Pix - Enviado | 0001 | 001 | 266527305 | 136,50 | |
| 29/07/2022 | 1.01.01.02.01.0001 - Banco do Brasil Agência 1611-0; Conta Corrente 56163-0 | | | | | | |
| | | Pix - Enviado | 0001 | 001 | 266527305 | | 136,50 |
| 29/07/2022 | 3.01.01.07.01.0008 - Serviços Prestados Pessoa Física sem Vínculo Empregatício | | | | | | |
| | | Pix - Enviado | 0001 | 001 | 266527306 | 600,00 | |

Continua...

Livro Diário Nº. 2

Empresa: J DE S FERNANDES SERVIÇOS - CNPJ: 41.343.376/0001-86

Fortes Contábil

Período: 01/01/2022 a 31/12/2022

Endereço: R DAS CRIOULAS, Complemento: , N.º: 591, Bairro: CENTRO, Cidade: SAO LUIS, Estado: MA, CEP: 65015090, Telefone: (98) 32441347

| Data | Conta | Histórico | Estab | Centro | Chave | Débito | Crédito |
|------------|--|-------------------------|-------|--------|--------------------------------|-------------------|-------------------|
| 29/07/2022 | 1.01.01.02.01.0001 - Banco do Brasil Agência 1611-0; Conta Corrente 56163-0 | Pix - Enviado | 0001 | 001 | 266527306 | | 600,00 |
| | | | | | Totais do dia 29: | 14.236,50 | 14.236,50 |
| 31/07/2022 | 3.01.01.01.03.0007 - Simples | Vr.simples ref. 07/2022 | 0001 | 001 | 266527428 | 4.865,96 | |
| 31/07/2022 | 2.01.01.03.03.0010 - Simples a Recolher | Vr.simples ref. 07/2022 | 0001 | 001 | 266527428 | | 4.865,96 |
| | | | | | Totais do dia 31: | 4.865,96 | 4.865,96 |
| | | | | | Totais do mês de Julho: | 120.941,78 | 120.941,78 |
| 02/08/2022 | 1.01.01.02.01.0001 - Banco do Brasil Agência 1611-0; Conta Corrente 56163-0 | Transferência recebida | 0001 | 001 | 266527307 | 15.030,00 | |
| 02/08/2022 | 1.01.03.01.01.0001 - Clientes Diversos | Transferência recebida | 0001 | 001 | 266527307 | | 15.030,00 |
| 02/08/2022 | 1.01.01.02.01.0001 - Banco do Brasil Agência 1611-0; Conta Corrente 56163-0 | Transferência recebida | 0001 | 001 | 266527308 | 13.500,00 | |
| 02/08/2022 | 1.01.03.01.01.0001 - Clientes Diversos | Transferência recebida | 0001 | 001 | 266527308 | | 13.500,00 |
| | | | | | Totais do dia 02: | 28.530,00 | 28.530,00 |
| 05/08/2022 | 3.01.01.07.01.0042 - Outras Despesas Operacionais | Transferência enviada | 0001 | 001 | 266527309 | 4.000,00 | |
| 05/08/2022 | 1.01.01.02.01.0001 - Banco do Brasil Agência 1611-0; Conta Corrente 56163-0 | Transferência enviada | 0001 | 001 | 266527309 | | 4.000,00 |
| 05/08/2022 | 3.01.01.07.01.0008 - Serviços Prestados Pessoa Física sem Vínculo Empregatício | Transferência enviada | 0001 | 001 | 266527310 | 1.000,00 | |
| 05/08/2022 | 1.01.01.02.01.0001 - Banco do Brasil Agência 1611-0; Conta Corrente 56163-0 | Transferência enviada | 0001 | 001 | 266527310 | | 1.000,00 |
| 05/08/2022 | 3.01.01.07.01.0008 - Serviços Prestados Pessoa Física sem Vínculo Empregatício | Transferência enviada | 0001 | 001 | 266527311 | 400,00 | |
| 05/08/2022 | 1.01.01.02.01.0001 - Banco do Brasil Agência 1611-0; Conta Corrente 56163-0 | Transferência enviada | 0001 | 001 | 266527311 | | 400,00 |
| 05/08/2022 | 3.01.01.07.01.0042 - Outras Despesas Operacionais | Transferência enviada | 0001 | 001 | 266527312 | 2.844,69 | |
| 05/08/2022 | 1.01.01.02.01.0001 - Banco do Brasil Agência 1611-0; Conta Corrente 56163-0 | Transferência enviada | 0001 | 001 | 266527312 | | 2.844,69 |
| 05/08/2022 | 2.01.01.01.01.0007 - MATEUS SUPERMERCADOS S.A. - S. DA ILHA | Pagamento de Boleto | 0001 | 001 | 266527313 | 874,57 | |
| 05/08/2022 | 1.01.01.02.01.0001 - Banco do Brasil Agência 1611-0; Conta Corrente 56163-0 | Pagamento de Boleto | 0001 | 001 | 266527313 | | 874,57 |
| 05/08/2022 | 3.01.01.07.01.0050 - Telefones | Pagto conta telefone | 0001 | 001 | 266527314 | 163,76 | |
| 05/08/2022 | 1.01.01.02.01.0001 - Banco do Brasil Agência 1611-0; Conta Corrente 56163-0 | Pagto conta telefone | 0001 | 001 | 266527314 | | 163,76 |
| 05/08/2022 | 3.01.01.07.03.0011 - Impostos e Taxas Diversas | Pagamento de Impostos | 0001 | 001 | 266527315 | 96,96 | |
| 05/08/2022 | 1.01.01.02.01.0001 - Banco do Brasil Agência 1611-0; Conta Corrente 56163-0 | Pagamento de Impostos | 0001 | 001 | 266527315 | | 96,96 |
| 05/08/2022 | 3.01.01.07.03.0011 - Impostos e Taxas Diversas | Pagamento de Impostos | 0001 | 001 | 266527316 | 90,90 | |
| 05/08/2022 | 1.01.01.02.01.0001 - Banco do Brasil Agência 1611-0; Conta Corrente 56163-0 | Pagamento de Impostos | 0001 | 001 | 266527316 | | 90,90 |
| 05/08/2022 | 3.01.01.07.01.0042 - Outras Despesas Operacionais | Pix - Enviado | 0001 | 001 | 266527317 | 9.000,00 | |
| 05/08/2022 | 1.01.01.02.01.0001 - Banco do Brasil Agência 1611-0; Conta Corrente 56163-0 | Pix - Enviado | 0001 | 001 | 266527317 | | 9.000,00 |
| 05/08/2022 | 3.01.01.07.01.0042 - Outras Despesas Operacionais | Pix - Enviado | 0001 | 001 | 266527318 | 9.000,00 | |
| 05/08/2022 | 1.01.01.02.01.0001 - Banco do Brasil Agência 1611-0; Conta Corrente 56163-0 | Pix - Enviado | 0001 | 001 | 266527318 | | 9.000,00 |
| 05/08/2022 | 3.01.01.07.01.0008 - Serviços Prestados Pessoa Física sem Vínculo Empregatício | | | | | | |

Continua...

Livro Diário Nº. 2

Empresa: J DE S FERNANDES SERVIÇOS - CNPJ: 41.343.376/0001-86

Fortes Contábil

Período: 01/01/2022 a 31/12/2022

Endereço: R DAS CRIOLAS, Complemento: , N.º: 591, Bairro: CENTRO, Cidade: SAO LUIS, Estado: MA, CEP: 65015090, Telefone: (98) 32441347

| Data | Conta | Histórico | Estab | Centro | Chave | Débito | Crédito |
|--------------------------|--------------------|---|-------|--------|-----------|------------------|------------------|
| | | Pix - Enviado | 0001 | 001 | 266527319 | 126,75 | |
| 05/08/2022 | 1.01.01.02.01.0001 | - Banco do Brasil Agência 1611-0; Conta Corrente 56163-0 | | | | | |
| | | Pix - Enviado | 0001 | 001 | 266527319 | | 126,75 |
| 05/08/2022 | 2.01.01.01.01.0007 | - MATEUS SUPERMERCADOS S.A. - S. DA ILHA | | | | | |
| | | Pagamento de Boleto | 0001 | 001 | 266527320 | 846,49 | |
| 05/08/2022 | 1.01.01.02.01.0001 | - Banco do Brasil Agência 1611-0; Conta Corrente 56163-0 | | | | | |
| | | Pagamento de Boleto | 0001 | 001 | 266527320 | | 846,49 |
| Totais do dia 05: | | | | | | 28.444,12 | 28.444,12 |
| 08/08/2022 | 3.01.01.07.01.0008 | - Serviços Prestados Pessoa Física sem Vínculo Empregatício | | | | | |
| | | Pix - Enviado | 0001 | 001 | 266527321 | 50,00 | |
| 08/08/2022 | 1.01.01.02.01.0001 | - Banco do Brasil Agência 1611-0; Conta Corrente 56163-0 | | | | | |
| | | Pix - Enviado | 0001 | 001 | 266527321 | | 50,00 |
| 08/08/2022 | 3.01.01.07.01.0008 | - Serviços Prestados Pessoa Física sem Vínculo Empregatício | | | | | |
| | | Pix - Enviado | 0001 | 001 | 266527322 | 70,00 | |
| 08/08/2022 | 1.01.01.02.01.0001 | - Banco do Brasil Agência 1611-0; Conta Corrente 56163-0 | | | | | |
| | | Pix - Enviado | 0001 | 001 | 266527322 | | 70,00 |
| 08/08/2022 | 3.01.01.07.01.0008 | - Serviços Prestados Pessoa Física sem Vínculo Empregatício | | | | | |
| | | Pix - Enviado | 0001 | 001 | 266527323 | 360,00 | |
| 08/08/2022 | 1.01.01.02.01.0001 | - Banco do Brasil Agência 1611-0; Conta Corrente 56163-0 | | | | | |
| | | Pix - Enviado | 0001 | 001 | 266527323 | | 360,00 |
| Totais do dia 08: | | | | | | 480,00 | 480,00 |
| 09/08/2022 | 3.01.01.07.01.0042 | - Outras Despesas Operacionais | | | | | |
| | | Compra com Cartão | 0001 | 001 | 266527324 | 32,00 | |
| 09/08/2022 | 1.01.01.02.01.0001 | - Banco do Brasil Agência 1611-0; Conta Corrente 56163-0 | | | | | |
| | | Compra com Cartão | 0001 | 001 | 266527324 | | 32,00 |
| Totais do dia 09: | | | | | | 32,00 | 32,00 |
| 10/08/2022 | 3.01.01.07.01.0008 | - Serviços Prestados Pessoa Física sem Vínculo Empregatício | | | | | |
| | | Pix - Enviado | 0001 | 001 | 266527325 | 180,00 | |
| 10/08/2022 | 1.01.01.02.01.0001 | - Banco do Brasil Agência 1611-0; Conta Corrente 56163-0 | | | | | |
| | | Pix - Enviado | 0001 | 001 | 266527325 | | 180,00 |
| 10/08/2022 | 3.01.01.07.01.0008 | - Serviços Prestados Pessoa Física sem Vínculo Empregatício | | | | | |
| | | Pix - Enviado | 0001 | 001 | 266527326 | 180,00 | |
| 10/08/2022 | 1.01.01.02.01.0001 | - Banco do Brasil Agência 1611-0; Conta Corrente 56163-0 | | | | | |
| | | Pix - Enviado | 0001 | 001 | 266527326 | | 180,00 |
| Totais do dia 10: | | | | | | 360,00 | 360,00 |
| 11/08/2022 | 3.01.01.07.01.0042 | - Outras Despesas Operacionais | | | | | |
| | | Compra com Cartão | 0001 | 001 | 266527327 | 36,00 | |
| 11/08/2022 | 1.01.01.02.01.0001 | - Banco do Brasil Agência 1611-0; Conta Corrente 56163-0 | | | | | |
| | | Compra com Cartão | 0001 | 001 | 266527327 | | 36,00 |
| Totais do dia 11: | | | | | | 36,00 | 36,00 |
| 12/08/2022 | 3.01.01.07.01.0008 | - Serviços Prestados Pessoa Física sem Vínculo Empregatício | | | | | |
| | | Pix - Enviado | 0001 | 001 | 266527328 | 180,00 | |
| 12/08/2022 | 1.01.01.02.01.0001 | - Banco do Brasil Agência 1611-0; Conta Corrente 56163-0 | | | | | |
| | | Pix - Enviado | 0001 | 001 | 266527328 | | 180,00 |
| 12/08/2022 | 1.07.01.03.01.0001 | - Ourocap PM | | | | | |
| | | Ourocap PM | 0001 | 001 | 266527329 | 66,43 | |
| 12/08/2022 | 1.01.01.02.01.0001 | - Banco do Brasil Agência 1611-0; Conta Corrente 56163-0 | | | | | |
| | | Ourocap PM | 0001 | 001 | 266527329 | | 66,43 |
| Totais do dia 12: | | | | | | 246,43 | 246,43 |
| 16/08/2022 | 1.01.03.01.01.0001 | - Clientes Diversos | | | | | |
| | | Valores referentes a Prestação de Serviços efetuada FUNDO MUNICIPAL DE SAUDE DO M DE SANTA LUZIA DO PARUA | 0001 | 001 | 266527014 | 19.800,00 | |
| 16/08/2022 | 3.01.01.01.01.0006 | - Receita da Prestação de Serviços - Mercado Interno | | | | | |
| | | Valores referentes a Prestação de Serviços efetuada FUNDO MUNICIPAL DE SAUDE DO M DE SANTA LUZIA DO PARUA | 0001 | 001 | 266527014 | | 19.800,00 |
| Totais do dia 16: | | | | | | 19.800,00 | 19.800,00 |
| 18/08/2022 | 1.01.01.02.01.0001 | - Banco do Brasil Agência 1611-0; Conta Corrente 56163-0 | | | | | |

Continua...

Livro Diário Nº. 2

Empresa: J DE S FERNANDES SERVIÇOS - CNPJ: 41.343.376/0001-86

Fortes Contábil

Período: 01/01/2022 a 31/12/2022

Endereço: R DAS CRIOLAS, Complemento: , N.º: 591, Bairro: CENTRO, Cidade: SAO LUIS, Estado: MA, CEP: 65015090, Telefone: (98) 32441347

| Data | Conta | Histórico | Estab | Centro | Chave | Débito | Crédito |
|------------|--|--|-------|--------|--------------------------|------------------|------------------|
| | | Transferência recebida | 0001 | 001 | 266527330 | 19.800,00 | |
| 18/08/2022 | 1.01.03.01.01.0001 - Clientes Diversos | | | | | | |
| | | Transferência recebida | 0001 | 001 | 266527330 | | 19.800,00 |
| | | | | | Totais do dia 18: | 19.800,00 | 19.800,00 |
| 19/08/2022 | 3.01.01.07.01.0008 - Serviços Prestados Pessoa Física sem Vínculo Empregaticio | | | | | | |
| | | Pix - Enviado | 0001 | 001 | 266527331 | 360,00 | |
| 19/08/2022 | 1.01.01.02.01.0001 - Banco do Brasil Agência 1611-0; Conta Corrente 56163-0 | | | | | | |
| | | Pix - Enviado | 0001 | 001 | 266527331 | | 360,00 |
| 19/08/2022 | 3.01.01.07.01.0042 - Outras Despesas Operacionais | | | | | | |
| | | Pix - Enviado | 0001 | 001 | 266527332 | 9.000,00 | |
| 19/08/2022 | 1.01.01.02.01.0001 - Banco do Brasil Agência 1611-0; Conta Corrente 56163-0 | | | | | | |
| | | Pix - Enviado | 0001 | 001 | 266527332 | | 9.000,00 |
| 19/08/2022 | 3.01.01.07.01.0042 - Outras Despesas Operacionais | | | | | | |
| | | Pix - Enviado | 0001 | 001 | 266527333 | 9.000,00 | |
| 19/08/2022 | 1.01.01.02.01.0001 - Banco do Brasil Agência 1611-0; Conta Corrente 56163-0 | | | | | | |
| | | Pix - Enviado | 0001 | 001 | 266527333 | | 9.000,00 |
| | | | | | Totais do dia 19: | 18.360,00 | 18.360,00 |
| 22/08/2022 | 3.01.01.07.01.0008 - Serviços Prestados Pessoa Física sem Vínculo Empregaticio | | | | | | |
| | | Pix - Enviado | 0001 | 001 | 266527334 | 345,00 | |
| 22/08/2022 | 1.01.01.02.01.0001 - Banco do Brasil Agência 1611-0; Conta Corrente 56163-0 | | | | | | |
| | | Pix - Enviado | 0001 | 001 | 266527334 | | 345,00 |
| | | | | | Totais do dia 22: | 345,00 | 345,00 |
| 23/08/2022 | 3.01.01.07.01.0008 - Serviços Prestados Pessoa Física sem Vínculo Empregaticio | | | | | | |
| | | Pix - Enviado | 0001 | 001 | 266527335 | 360,00 | |
| 23/08/2022 | 1.01.01.02.01.0001 - Banco do Brasil Agência 1611-0; Conta Corrente 56163-0 | | | | | | |
| | | Pix - Enviado | 0001 | 001 | 266527335 | | 360,00 |
| 23/08/2022 | 3.01.01.07.01.0008 - Serviços Prestados Pessoa Física sem Vínculo Empregaticio | | | | | | |
| | | Pix - Enviado | 0001 | 001 | 266527336 | 130,50 | |
| 23/08/2022 | 1.01.01.02.01.0001 - Banco do Brasil Agência 1611-0; Conta Corrente 56163-0 | | | | | | |
| | | Pix - Enviado | 0001 | 001 | 266527336 | | 130,50 |
| | | | | | Totais do dia 23: | 490,50 | 490,50 |
| 24/08/2022 | 1.01.03.01.01.0001 - Clientes Diversos | | | | | | |
| | | Valor ref. a venda. 000000007 DEUSEDETE LIMA CUNHA RODRIGUES | 0001 | 001 | 266526999 | 4.500,00 | |
| 24/08/2022 | 3.01.01.01.01.0005 - Receita da Revenda de Mercadorias no Mercado Interno | | | | | | |
| | | Valor ref. a venda. 000000007 DEUSEDETE LIMA CUNHA RODRIGUES | 0001 | 001 | 266526999 | | 4.500,00 |
| 24/08/2022 | 3.01.01.07.01.0008 - Serviços Prestados Pessoa Física sem Vínculo Empregaticio | | | | | | |
| | | Pix - Enviado | 0001 | 001 | 266527337 | 120,00 | |
| 24/08/2022 | 1.01.01.02.01.0001 - Banco do Brasil Agência 1611-0; Conta Corrente 56163-0 | | | | | | |
| | | Pix - Enviado | 0001 | 001 | 266527337 | | 120,00 |
| | | | | | Totais do dia 24: | 4.620,00 | 4.620,00 |
| 25/08/2022 | 1.01.03.01.01.0001 - Clientes Diversos | | | | | | |
| | | Valores referentes a Prestação de Serviços efetuada PREFEITURA MUNICIPAL DE MARACAÃÇUMÃÛ | 0001 | 001 | 266527015 | 13.500,00 | |
| 25/08/2022 | 3.01.01.01.01.0006 - Receita da Prestação de Serviços - Mercado Interno | | | | | | |
| | | Valores referentes a Prestação de Serviços efetuada PREFEITURA MUNICIPAL DE MARACAÃÇUMÃÛ | 0001 | 001 | 266527015 | | 13.500,00 |
| 25/08/2022 | 1.01.01.02.01.0001 - Banco do Brasil Agência 1611-0; Conta Corrente 56163-0 | | | | | | |
| | | Transferência recebida | 0001 | 001 | 266527338 | 5.000,00 | |
| 25/08/2022 | 1.01.03.01.01.0001 - Clientes Diversos | | | | | | |
| | | Transferência recebida | 0001 | 001 | 266527338 | | 5.000,00 |
| 25/08/2022 | 3.01.01.07.01.0008 - Serviços Prestados Pessoa Física sem Vínculo Empregaticio | | | | | | |
| | | Pix - Enviado | 0001 | 001 | 266527339 | 345,00 | |
| 25/08/2022 | 1.01.01.02.01.0001 - Banco do Brasil Agência 1611-0; Conta Corrente 56163-0 | | | | | | |
| | | Pix - Enviado | 0001 | 001 | 266527339 | | 345,00 |
| 25/08/2022 | 2.01.01.03.03.0010 - Simples a Recolher | | | | | | |

Continua...

Livro Diário Nº. 2

Empresa: J DE S FERNANDES SERVIÇOS - CNPJ: 41.343.376/0001-86

Fortes Contábil

Período: 01/01/2022 a 31/12/2022

Endereço: R. DAS CRIOULAS, Complemento: , N.º: 591, Bairro: CENTRO, Cidade: SAO LUIS, Estado: MA, CEP: 65015090, Telefone: (98) 32441347

| Data | Conta | Histórico | Estab | Centro | Chave | Débito | Crédito |
|------------|--------------------|---|-------|--------|---------------------------------|-------------------|-------------------|
| | | Pix - Enviado-Pagamento de imposto Simples Nacional | 0001 | 001 | 266527340 | 4.865,96 | |
| 25/08/2022 | 3.01.01.09.01.0006 | - Juros Pagos e/ou Incorridos | | | | | |
| | | Pix - Enviado-Pagamento de imposto Simples Nacional | 0001 | 001 | 266527340 | 22,82 | |
| 25/08/2022 | 1.01.01.02.01.0001 | - Banco do Brasil Agência 1611-0; Conta Corrente 56163-0 | | | | | |
| | | Pix - Enviado-Pagamento de imposto Simples Nacional | 0001 | 001 | 266527340 | | 4.888,78 |
| 25/08/2022 | 3.01.01.09.01.0008 | - Juros, Comiss e Outras Desps Bancárias | | | | | |
| | | Tarifa Pacote de Serviços | 0001 | 001 | 266527341 | 66,00 | |
| 25/08/2022 | 1.01.01.02.01.0001 | - Banco do Brasil Agência 1611-0; Conta Corrente 56163-0 | | | | | |
| | | Tarifa Pacote de Serviços | 0001 | 001 | 266527341 | | 66,00 |
| | | | | | Totais do dia 25: | 23.799,78 | 23.799,78 |
| 31/08/2022 | 1.01.01.02.01.0001 | - Banco do Brasil Agência 1611-0; Conta Corrente 56163-0 | | | | | |
| | | Transferência recebida | 0001 | 001 | 266527342 | 3.117,00 | |
| 31/08/2022 | 1.01.03.01.01.0001 | - Clientes Diversos | | | | | |
| | | Transferência recebida | 0001 | 001 | 266527342 | | 3.117,00 |
| 31/08/2022 | 3.01.01.07.01.0008 | - Serviços Prestados Pessoa Física sem Vínculo Empregaticio | | | | | |
| | | Pix - Enviado | 0001 | 001 | 266527343 | 1.612,00 | |
| 31/08/2022 | 1.01.01.02.01.0001 | - Banco do Brasil Agência 1611-0; Conta Corrente 56163-0 | | | | | |
| | | Pix - Enviado | 0001 | 001 | 266527343 | | 1.612,00 |
| 31/08/2022 | 3.01.01.07.01.0008 | - Serviços Prestados Pessoa Física sem Vínculo Empregaticio | | | | | |
| | | Pix - Enviado | 0001 | 001 | 266527344 | 1.517,00 | |
| 31/08/2022 | 1.01.01.02.01.0001 | - Banco do Brasil Agência 1611-0; Conta Corrente 56163-0 | | | | | |
| | | Pix - Enviado | 0001 | 001 | 266527344 | | 1.517,00 |
| 31/08/2022 | 3.01.01.09.01.0008 | - Juros, Comiss e Outras Desps Bancárias | | | | | |
| | | Cobrança de Juros | 0001 | 001 | 266527345 | 63,81 | |
| 31/08/2022 | 1.01.01.02.01.0001 | - Banco do Brasil Agência 1611-0; Conta Corrente 56163-0 | | | | | |
| | | Cobrança de Juros | 0001 | 001 | 266527345 | | 63,81 |
| 31/08/2022 | 3.01.01.01.03.0007 | - Simples | | | | | |
| | | Vr.simples ref. 08/2022 | 0001 | 001 | 266527432 | 3.258,51 | |
| 31/08/2022 | 2.01.01.03.03.0010 | - Simples a Recolher | | | | | |
| | | Vr.simples ref. 08/2022 | 0001 | 001 | 266527432 | | 3.258,51 |
| | | | | | Totais do dia 31: | 9.568,32 | 9.568,32 |
| | | | | | Totais do mês de Agosto: | 154.912,15 | 154.912,15 |
| 01/09/2022 | 1.01.01.02.01.0001 | - Banco do Brasil Agência 1611-0; Conta Corrente 56163-0 | | | | | |
| | | Transferência recebida 01/09 5730 15740-6 PREF MUN MARAC | 0001 | 001 | 266527346 | 13.500,00 | |
| 01/09/2022 | 1.01.03.01.01.0001 | - Clientes Diversos | | | | | |
| | | Transferência recebida 01/09 5730 15740-6 PREF MUN MARAC | 0001 | 001 | 266527346 | | 13.500,00 |
| 01/09/2022 | 3.01.01.09.01.0009 | - IOF | | | | | |
| | | Cobrança de I.O.F. | 0001 | 001 | 266527347 | 7,38 | |
| 01/09/2022 | 1.01.01.02.01.0001 | - Banco do Brasil Agência 1611-0; Conta Corrente 56163-0 | | | | | |
| | | Cobrança de I.O.F. | 0001 | 001 | 266527347 | | 7,38 |
| | | | | | Totais do dia 01: | 13.507,38 | 13.507,38 |
| 02/09/2022 | 3.01.01.07.01.0008 | - Serviços Prestados Pessoa Física sem Vínculo Empregaticio | | | | | |
| | | Pix - Enviado 02/09 17:46 Josilene De S ena Fernandes | 0001 | 001 | 266527348 | 565,00 | |
| 02/09/2022 | 1.01.01.02.01.0001 | - Banco do Brasil Agência 1611-0; Conta Corrente 56163-0 | | | | | |
| | | Pix - Enviado 02/09 17:46 Josilene De S ena Fernandes | 0001 | 001 | 266527348 | | 565,00 |
| 02/09/2022 | 3.01.01.07.01.0042 | - Outras Despesas Operacionais | | | | | |
| | | Pix - Enviado 02/09 18:13 Josilene De S ena Fernandes | 0001 | 001 | 266527349 | 6.500,00 | |
| 02/09/2022 | 1.01.01.02.01.0001 | - Banco do Brasil Agência 1611-0; Conta Corrente 56163-0 | | | | | |
| | | Pix - Enviado 02/09 18:13 Josilene De S ena Fernandes | 0001 | 001 | 266527349 | | 6.500,00 |
| 02/09/2022 | 3.01.01.07.01.0042 | - Outras Despesas Operacionais | | | | | |

Continua...

Livro Diário Nº. 2

Empresa: J DE S FERNANDES SERVIÇOS - CNPJ: 41.343.376/0001-86

Fortes Contábil

Período: 01/01/2022 a 31/12/2022

Endereço: R DAS CRIOULAS, Complemento: , N.º: 591, Bairro: CENTRO, Cidade: SAO LUIS, Estado: MA, CEP: 65015090, Telefone: (98) 32441347

| Data | Conta | Histórico | Estab | Centro | Chave | Débito | Crédito |
|--------------------------|--|---|-------|--------|-----------|------------------|------------------|
| | | Pix - Enviado 02/09 18:14 Edilene Do Ro sario Fernand | 0001 | 001 | 266527350 | 6.500,00 | |
| 02/09/2022 | 1.01.01.02.01.0001 - Banco do Brasil Agência 1611-0; Conta Corrente 56163-0 | | | | | | |
| | | Pix - Enviado 02/09 18:14 Edilene Do Ro sario Fernand | 0001 | 001 | 266527350 | | 6.500,00 |
| Totais do dia 02: | | | | | | 13.565,00 | 13.565,00 |
| 05/09/2022 | 3.01.01.07.01.0008 - Serviços Prestados Pessoa Física sem Vínculo Empregaticio | | | | | | |
| | | Pix - Enviado 05/09 08:48 Robert Robson Martins De A | 0001 | 001 | 266527351 | 12,00 | |
| 05/09/2022 | 1.01.01.02.01.0001 - Banco do Brasil Agência 1611-0; Conta Corrente 56163-0 | | | | | | |
| | | Pix - Enviado 05/09 08:48 Robert Robson Martins De A | 0001 | 001 | 266527351 | | 12,00 |
| Totais do dia 05: | | | | | | 12,00 | 12,00 |
| 12/09/2022 | 1.07.01.03.01.0001 - Ourocap PM | | | | | | |
| | | Ourocap PM OUROCAP PM | 0001 | 001 | 266527352 | 66,43 | |
| 12/09/2022 | 1.01.01.02.01.0001 - Banco do Brasil Agência 1611-0; Conta Corrente 56163-0 | | | | | | |
| | | Ourocap PM OUROCAP PM | 0001 | 001 | 266527352 | | 66,43 |
| Totais do dia 12: | | | | | | 66,43 | 66,43 |
| 14/09/2022 | 1.01.03.01.01.0001 - Clientes Diversos | | | | | | |
| | | Valores referentes a Prestação de Serviços efetuada FUNDO MUNICIPAL DE SAUDE DO M DE SANTA LUZIA DO PARUA | 0001 | 001 | 266527016 | 27.940,00 | |
| 14/09/2022 | 3.01.01.01.01.0006 - Receita da Prestação de Serviços - Mercado Interno | | | | | | |
| | | Valores referentes a Prestação de Serviços efetuada FUNDO MUNICIPAL DE SAUDE DO M DE SANTA LUZIA DO PARUA | 0001 | 001 | 266527016 | | 27.940,00 |
| Totais do dia 14: | | | | | | 27.940,00 | 27.940,00 |
| 15/09/2022 | 1.01.03.01.01.0001 - Clientes Diversos | | | | | | |
| | | Valores referentes a Prestação de Serviços efetuada PREFEITURA MUNICIPAL DE MARACAÃÇUMÃÛ | 0001 | 001 | 266527017 | 20.025,00 | |
| 15/09/2022 | 3.01.01.01.01.0006 - Receita da Prestação de Serviços - Mercado Interno | | | | | | |
| | | Valores referentes a Prestação de Serviços efetuada PREFEITURA MUNICIPAL DE MARACAÃÇUMÃÛ | 0001 | 001 | 266527017 | | 20.025,00 |
| Totais do dia 15: | | | | | | 20.025,00 | 20.025,00 |
| 20/09/2022 | 2.01.01.03.03.0010 - Simples a Recolher | | | | | | |
| | | Pg.simples ref. 08/2022 | 0001 | 001 | 266527440 | 3.258,51 | |
| 20/09/2022 | 1.01.01.01.01.0001 - Caixa | | | | | | |
| | | Pg.simples ref. 08/2022 | 0001 | 001 | 266527440 | | 3.258,51 |
| Totais do dia 20: | | | | | | 3.258,51 | 3.258,51 |
| 21/09/2022 | 1.01.03.01.01.0001 - Clientes Diversos | | | | | | |
| | | Valor ref. a venda. 000000008 ELEICAO 2022 JOSIMAR CUNHA RODRIGUES DEPUTADO FEDERAL | 0001 | 001 | 266526992 | 10.000,00 | |
| 21/09/2022 | 3.01.01.01.01.0005 - Receita da Revenda de Mercadorias no Mercado Interno | | | | | | |
| | | Valor ref. a venda. 000000008 ELEICAO 2022 JOSIMAR CUNHA RODRIGUES DEPUTADO FEDERAL | 0001 | 001 | 266526992 | | 10.000,00 |
| 21/09/2022 | 1.01.03.01.01.0001 - Clientes Diversos | | | | | | |
| | | Valor ref. a venda. 000000010 ELEICAO 2022 FABIANA VILAR RODRIGUES DEPUTADO ESTADUAL | 0001 | 001 | 266526993 | 3.000,00 | |
| 21/09/2022 | 3.01.01.01.01.0005 - Receita da Revenda de Mercadorias no Mercado Interno | | | | | | |
| | | Valor ref. a venda. 000000010 ELEICAO 2022 FABIANA VILAR RODRIGUES DEPUTADO ESTADUAL | 0001 | 001 | 266526993 | | 3.000,00 |
| 21/09/2022 | 1.01.03.01.01.0001 - Clientes Diversos | | | | | | |
| | | Valor ref. a venda. 000000011 ELEICAO 2022 MARIA DEUSDETE LIMA CUNHA RODRIGUES DEPUTADO FE | 0001 | 001 | 266526994 | 10.000,00 | |

Continua...

Livro Diário Nº. 2

Empresa: J DE S FERNANDES SERVIÇOS - CNPJ: 41.343.376/0001-86

Fortes Contábil

Período: 01/01/2022 a 31/12/2022

Endereço: R DAS CRIOULAS, Complemento: , N.º: 591, Bairro: CENTRO, Cidade: SAO LUIS, Estado: MA, CEP: 65015090, Telefone: (98) 32441347

| Data | Conta | Histórico | Estab | Centro | Chave | Débito | Crédito |
|------------|--------------------|---|-------|--------|--------------------------|------------------|------------------|
| 21/09/2022 | 3.01.01.01.01.0005 | - Receita da Revenda de Mercadorias no Mercado Interno | | | | | |
| | | Valor ref. a venda. 000000011 ELEICAO | 0001 | 001 | 266526994 | | 10.000,00 |
| | | 2022 MARIA DEUSEDETE LIMA CUNHA | | | | | |
| | | RODRIGUES DEPUTADO FE | | | | | |
| 21/09/2022 | 1.01.01.02.01.0001 | - Banco do Brasil Agência 1611-0; Conta Corrente 56163-0 | | | | | |
| | | Transferência recebida 21/09 5730 | 0001 | 001 | 266527353 | 20.025,00 | |
| | | 20429-3 MA 210632 FMS | | | | | |
| 21/09/2022 | 1.01.03.01.01.0001 | - Clientes Diversos | | | | | |
| | | Transferência recebida 21/09 5730 | 0001 | 001 | 266527353 | | 20.025,00 |
| | | 20429-3 MA 210632 FMS | | | | | |
| | | | | | Totais do dia 21: | 43.025,00 | 43.025,00 |
| 23/09/2022 | 3.01.01.07.01.0063 | - Materiais de Consumo | | | | | |
| | | Pix - Enviado 23/09 17:09 Edilene Do Ro | 0001 | 001 | 266527354 | 8.582,82 | |
| | | sario Fernand | | | | | |
| 23/09/2022 | 1.01.01.02.01.0001 | - Banco do Brasil Agência 1611-0; Conta Corrente 56163-0 | | | | | |
| | | Pix - Enviado 23/09 17:09 Edilene Do Ro | 0001 | 001 | 266527354 | | 8.582,82 |
| | | sario Fernand | | | | | |
| 23/09/2022 | 3.01.01.07.01.0063 | - Materiais de Consumo | | | | | |
| | | Pix - Enviado 23/09 17:12 Josilene De S ena | 0001 | 001 | 266527355 | 5.000,00 | |
| | | Fernandes | | | | | |
| 23/09/2022 | 1.01.01.02.01.0001 | - Banco do Brasil Agência 1611-0; Conta Corrente 56163-0 | | | | | |
| | | Pix - Enviado 23/09 17:12 Josilene De S ena | 0001 | 001 | 266527355 | | 5.000,00 |
| | | Fernandes | | | | | |
| 23/09/2022 | 3.01.01.07.01.0063 | - Materiais de Consumo | | | | | |
| | | Pix - Enviado 23/09 17:13 Edilene Do Ro | 0001 | 001 | 266527356 | 5.000,00 | |
| | | sario De Sena | | | | | |
| 23/09/2022 | 1.01.01.02.01.0001 | - Banco do Brasil Agência 1611-0; Conta Corrente 56163-0 | | | | | |
| | | Pix - Enviado 23/09 17:13 Edilene Do Ro | 0001 | 001 | 266527356 | | 5.000,00 |
| | | sario De Sena | | | | | |
| | | | | | Totais do dia 23: | 18.582,82 | 18.582,82 |
| 24/09/2022 | 1.01.03.01.01.0001 | - Clientes Diversos | | | | | |
| | | Valor ref. a venda. 000000015 DEUSEDETE | 0001 | 001 | 266526998 | 4.500,00 | |
| | | LIMA CUNHA RODRIGUES | | | | | |
| 24/09/2022 | 3.01.01.01.01.0005 | - Receita da Revenda de Mercadorias no Mercado Interno | | | | | |
| | | Valor ref. a venda. 000000015 DEUSEDETE | 0001 | 001 | 266526998 | | 4.500,00 |
| | | LIMA CUNHA RODRIGUES | | | | | |
| | | | | | Totais do dia 24: | 4.500,00 | 4.500,00 |
| 25/09/2022 | 1.01.01.01.01.0001 | - Caixa | | | | | |
| | | Recebimento de clientes | 0001 | 001 | 266527454 | 4.500,00 | |
| 25/09/2022 | 1.01.03.01.01.0001 | - Clientes Diversos | | | | | |
| | | Recebimento de clientes | 0001 | 001 | 266527454 | | 4.500,00 |
| | | | | | Totais do dia 25: | 4.500,00 | 4.500,00 |
| 26/09/2022 | 3.01.01.07.01.0008 | - Serviços Prestados Pessoa Física sem Vínculo Empregatício | | | | | |
| | | Pix - Enviado 24/09 17:21 Joelma Cantan | 0001 | 001 | 266527357 | 100,00 | |
| | | hede | | | | | |
| 26/09/2022 | 1.01.01.02.01.0001 | - Banco do Brasil Agência 1611-0; Conta Corrente 56163-0 | | | | | |
| | | Pix - Enviado 24/09 17:21 Joelma Cantan | 0001 | 001 | 266527357 | | 100,00 |
| | | hede | | | | | |
| 26/09/2022 | 3.01.01.09.01.0008 | - Juros, Comiss e Outras Desps Bancárias | | | | | |
| | | Tarifa Pacote de Serviços Cobrança refe | 0001 | 001 | 266527358 | 66,00 | |
| | | rente 26/09/2022 | | | | | |
| 26/09/2022 | 1.01.01.02.01.0001 | - Banco do Brasil Agência 1611-0; Conta Corrente 56163-0 | | | | | |
| | | Tarifa Pacote de Serviços Cobrança refe | 0001 | 001 | 266527358 | | 66,00 |
| | | rente 26/09/2022 | | | | | |
| | | | | | Totais do dia 26: | 166,00 | 166,00 |
| 27/09/2022 | 3.01.01.07.01.0008 | - Serviços Prestados Pessoa Física sem Vínculo Empregatício | | | | | |
| | | Pix - Enviado 27/09 14:48 J. Ananias Do s | 0001 | 001 | 266527359 | 345,00 | |
| | | Santos | | | | | |
| 27/09/2022 | 1.01.01.02.01.0001 | - Banco do Brasil Agência 1611-0; Conta Corrente 56163-0 | | | | | |

Continua...

Livro Diário Nº. 2

Empresa: J DE S FERNANDES SERVIÇOS - CNPJ: 41.343.376/0001-86

Fortes Contábil

Período: 01/01/2022 a 31/12/2022

Endereço: R DAS CRIOLAS, Complemento: , N.º: 591, Bairro: CENTRO, Cidade: SAO LUIS, Estado: MA, CEP: 65015090, Telefone: (98) 32441347

| Data | Conta | Histórico | Estab | Centro | Chave | Débito | Crédito |
|-----------------------------------|--|--|-------|--------|-----------|-------------------|-------------------|
| | | Pix - Enviado 27/09 14:48 J. Ananias Do s Santos | 0001 | 001 | 266527359 | | 345,00 |
| 27/09/2022 | 3.01.01.07.01.0008 - Serviços Prestados Pessoa Física sem Vínculo Empregatício | | | | | | |
| | | Pix - Enviado 27/09 14:50 Lindalva De Oliveira Ferre | 0001 | 001 | 266527360 | 129,00 | |
| 27/09/2022 | 1.01.01.02.01.0001 - Banco do Brasil Agência 1611-0; Conta Corrente 56163-0 | | | | | | |
| | | Pix - Enviado 27/09 14:50 Lindalva De Oliveira Ferre | 0001 | 001 | 266527360 | | 129,00 |
| Totais do dia 27: | | | | | | 474,00 | 474,00 |
| 29/09/2022 | 1.01.03.01.01.0001 - Clientes Diversos | | | | | | |
| | | Valor ref. a venda. 000000012 ELEICAO 2022 JOSIMAR CUNHA RODRIGUES DEPUTADO FEDERAL | 0001 | 001 | 266526995 | 10.000,00 | |
| 29/09/2022 | 3.01.01.01.01.0005 - Receita da Revenda de Mercadorias no Mercado Interno | | | | | | |
| | | Valor ref. a venda. 000000012 ELEICAO 2022 JOSIMAR CUNHA RODRIGUES DEPUTADO FEDERAL | 0001 | 001 | 266526995 | | 10.000,00 |
| 29/09/2022 | 1.01.03.01.01.0001 - Clientes Diversos | | | | | | |
| | | Valor ref. a venda. 000000013 ELEICAO 2022 MARIA DEUSDETE LIMA CUNHA RODRIGUES DEPUTADO FE | 0001 | 001 | 266526996 | 16.000,00 | |
| 29/09/2022 | 3.01.01.01.01.0005 - Receita da Revenda de Mercadorias no Mercado Interno | | | | | | |
| | | Valor ref. a venda. 000000013 ELEICAO 2022 MARIA DEUSDETE LIMA CUNHA RODRIGUES DEPUTADO FE | 0001 | 001 | 266526996 | | 16.000,00 |
| 29/09/2022 | 1.01.03.01.01.0001 - Clientes Diversos | | | | | | |
| | | Valor ref. a venda. 000000014 ELEICAO 2022 FABIANA VILAR RODRIGUES DEPUTADO ESTADUAL | 0001 | 001 | 266526997 | 4.500,00 | |
| 29/09/2022 | 3.01.01.01.01.0005 - Receita da Revenda de Mercadorias no Mercado Interno | | | | | | |
| | | Valor ref. a venda. 000000014 ELEICAO 2022 FABIANA VILAR RODRIGUES DEPUTADO ESTADUAL | 0001 | 001 | 266526997 | | 4.500,00 |
| Totais do dia 29: | | | | | | 30.500,00 | 30.500,00 |
| 30/09/2022 | 3.01.01.09.01.0008 - Juros, Comiss e Outras Desps Bancárias | | | | | | |
| | | Cobrança de Juros | 0001 | 001 | 266527361 | 95,57 | |
| 30/09/2022 | 1.01.01.02.01.0001 - Banco do Brasil Agência 1611-0; Conta Corrente 56163-0 | | | | | | |
| | | Cobrança de Juros | 0001 | 001 | 266527361 | | 95,57 |
| 30/09/2022 | 3.01.01.01.03.0007 - Simples | | | | | | |
| | | Vr.simples ref. 09/2022 | 0001 | 001 | 266527429 | 7.886,92 | |
| 30/09/2022 | 2.01.01.03.03.0010 - Simples a Recolher | | | | | | |
| | | Vr.simples ref. 09/2022 | 0001 | 001 | 266527429 | | 7.886,92 |
| Totais do dia 30: | | | | | | 7.982,49 | 7.982,49 |
| Totais do mês de Setembro: | | | | | | 188.104,63 | 188.104,63 |
| 03/10/2022 | 3.01.01.09.01.0009 - IOF | | | | | | |
| | | Cobrança de I.O.F. | 0001 | 001 | 266527362 | 5,64 | |
| 03/10/2022 | 1.01.01.02.01.0001 - Banco do Brasil Agência 1611-0; Conta Corrente 56163-0 | | | | | | |
| | | Cobrança de I.O.F. | 0001 | 001 | 266527362 | | 5,64 |
| Totais do dia 03: | | | | | | 5,64 | 5,64 |
| 04/10/2022 | 3.01.01.07.01.0008 - Serviços Prestados Pessoa Física sem Vínculo Empregatício | | | | | | |
| | | Pix - Enviado 04/10 10:28 Lindalva De Oliveira Ferre | 0001 | 001 | 266527363 | 130,50 | |
| 04/10/2022 | 1.01.01.02.01.0001 - Banco do Brasil Agência 1611-0; Conta Corrente 56163-0 | | | | | | |
| | | Pix - Enviado 04/10 10:28 Lindalva De Oliveira Ferre | 0001 | 001 | 266527363 | | 130,50 |
| Totais do dia 04: | | | | | | 130,50 | 130,50 |
| 05/10/2022 | 1.01.01.02.01.0001 - Banco do Brasil Agência 1611-0; Conta Corrente 56163-0 | | | | | | |
| | | Transferência recebida 05/10 2314 60859-9 ELEICAO DETINH | 0001 | 001 | 266527364 | 10.000,00 | |
| 05/10/2022 | 1.01.03.01.01.0001 - Clientes Diversos | | | | | | |

Livro Diário Nº. 2

Empresa: J DE S FERNANDES SERVIÇOS - CNPJ: 41.343.376/0001-86

Fortes Contábil

Período: 01/01/2022 a 31/12/2022

Endereço: R DAS CRIOULAS, Complemento: , N.º: 591, Bairro: CENTRO, Cidade: SAO LUIS, Estado: MA, CEP: 65015090, Telefone: (98) 32441347

| Data | Conta | Histórico | Estab | Centro | Chave | Débito | Crédito |
|--------------------------|--|--|-------|--------|-----------|------------------|------------------|
| | | Transferência recebida 05/10 2314 60859-9 ELEICAO DETINH | 0001 | 001 | 266527364 | | 10.000,00 |
| 05/10/2022 | 1.01.01.02.01.0001 - Banco do Brasil Agência 1611-0; Conta Corrente 56163-0 | | | | | | |
| | | Transferência recebida 05/10 2314 60863-7 ELEICA 2022 JO | 0001 | 001 | 266527365 | 10.000,00 | |
| 05/10/2022 | 1.01.03.01.01.0001 - Clientes Diversos | | | | | | |
| | | Transferência recebida 05/10 2314 60863-7 ELEICA 2022 JO | 0001 | 001 | 266527365 | | 10.000,00 |
| Totais do dia 05: | | | | | | 20.000,00 | 20.000,00 |
| 06/10/2022 | 1.01.01.02.01.0001 - Banco do Brasil Agência 1611-0; Conta Corrente 56163-0 | | | | | | |
| | | Transferência recebida 06/10 2314 60859-9 ELEICAO DETINH | 0001 | 001 | 266527366 | 16.000,00 | |
| 06/10/2022 | 1.01.03.01.01.0001 - Clientes Diversos | | | | | | |
| | | Transferência recebida 06/10 2314 60859-9 ELEICAO DETINH | 0001 | 001 | 266527366 | | 16.000,00 |
| Totais do dia 06: | | | | | | 16.000,00 | 16.000,00 |
| 10/10/2022 | 3.01.01.07.01.0063 - Materiais de Consumo | | | | | | |
| | | Transferência enviada 10/10 0020 13 2349-0 EDILENE R F OL | 0001 | 001 | 266527367 | 10.000,00 | |
| 10/10/2022 | 1.01.01.02.01.0001 - Banco do Brasil Agência 1611-0; Conta Corrente 56163-0 | | | | | | |
| | | Transferência enviada 10/10 0020 13 2349-0 EDILENE R F OL | 0001 | 001 | 266527367 | | 10.000,00 |
| 10/10/2022 | 3.01.01.07.01.0063 - Materiais de Consumo | | | | | | |
| | | Transferência enviada 10/10 1639 4 3295-4 RERISSON DE SO | 0001 | 001 | 266527368 | 20.000,00 | |
| 10/10/2022 | 1.01.01.02.01.0001 - Banco do Brasil Agência 1611-0; Conta Corrente 56163-0 | | | | | | |
| | | Transferência enviada 10/10 1639 4 3295-4 RERISSON DE SO | 0001 | 001 | 266527368 | | 20.000,00 |
| 10/10/2022 | 3.01.01.07.01.0008 - Serviços Prestados Pessoa Física sem Vínculo Empregaticio | | | | | | |
| | | Pix - Enviado 10/10 21:24 Edilene Do Ro sario De Sena | 0001 | 001 | 266527369 | 1.500,00 | |
| 10/10/2022 | 1.01.01.02.01.0001 - Banco do Brasil Agência 1611-0; Conta Corrente 56163-0 | | | | | | |
| | | Pix - Enviado 10/10 21:24 Edilene Do Ro sario De Sena | 0001 | 001 | 266527369 | | 1.500,00 |
| Totais do dia 10: | | | | | | 31.500,00 | 31.500,00 |
| 11/10/2022 | 1.01.01.02.01.0001 - Banco do Brasil Agência 1611-0; Conta Corrente 56163-0 | | | | | | |
| | | Transferência recebida 11/10 2314 60857-2 ELEICAO FABIAN | 0001 | 001 | 266527370 | 4.500,00 | |
| 11/10/2022 | 1.01.03.01.01.0001 - Clientes Diversos | | | | | | |
| | | Transferência recebida 11/10 2314 60857-2 ELEICAO FABIAN | 0001 | 001 | 266527370 | | 4.500,00 |
| 11/10/2022 | 1.01.01.02.01.0001 - Banco do Brasil Agência 1611-0; Conta Corrente 56163-0 | | | | | | |
| | | Transferência recebida 11/10 2314 60857-2 ELEICAO FABIAN | 0001 | 001 | 266527371 | 3.000,00 | |
| 11/10/2022 | 1.01.03.01.01.0001 - Clientes Diversos | | | | | | |
| | | Transferência recebida 11/10 2314 60857-2 ELEICAO FABIAN | 0001 | 001 | 266527371 | | 3.000,00 |
| 11/10/2022 | 1.01.01.02.01.0001 - Banco do Brasil Agência 1611-0; Conta Corrente 56163-0 | | | | | | |
| | | Transferência recebida 11/10 2314 60863-7 ELEICA 2022 JO | 0001 | 001 | 266527372 | 10.000,00 | |
| 11/10/2022 | 1.01.03.01.01.0001 - Clientes Diversos | | | | | | |
| | | Transferência recebida 11/10 2314 60863-7 ELEICA 2022 JO | 0001 | 001 | 266527372 | | 10.000,00 |
| Totais do dia 11: | | | | | | 17.500,00 | 17.500,00 |
| 13/10/2022 | 1.01.01.02.01.0001 - Banco do Brasil Agência 1611-0; Conta Corrente 56163-0 | | | | | | |
| | | Transferência recebida 13/10 2314 18748-8 P M S L PARUA | 0001 | 001 | 266527373 | 27.940,00 | |
| 13/10/2022 | 1.01.03.01.01.0001 - Clientes Diversos | | | | | | |
| | | Transferência recebida 13/10 2314 18748-8 P M S L PARUA | 0001 | 001 | 266527373 | | 27.940,00 |
| 13/10/2022 | 1.07.01.03.01.0001 - Ourocap PM | | | | | | |

Continua...

Livro Diário Nº. 2

Empresa: J DE S FERNANDES SERVIÇOS - CNPJ: 41.343.376/0001-86

Fortes Contábil

Período: 01/01/2022 a 31/12/2022

Endereço: R DAS CRIOULAS, Complemento: , N.º: 591, Bairro: CENTRO, Cidade: SAO LUIS, Estado: MA, CEP: 65015090, Telefone: (98) 32441347

| Data | Conta | Histórico | Estab | Centro | Chave | Débito | Crédito |
|------------|--|---|-------|--------|--------------------------|------------------|------------------|
| 13/10/2022 | 1.01.01.02.01.0001 - Banco do Brasil Agência 1611-0; Conta Corrente 56163-0 | Ourocap PM OUROCAP PM | 0001 | 001 | 266527374 | 66,43 | |
| | | Ourocap PM OUROCAP PM | 0001 | 001 | 266527374 | | 66,43 |
| | | | | | Totais do dia 13: | 28.006,43 | 28.006,43 |
| 14/10/2022 | 1.01.03.01.01.0001 - Clientes Diversos | Valores referentes a Prestação de Serviços efetuada PREFEITURA MUNICIPAL DE MARACAÃÇUMÃÛ | 0001 | 001 | 266527018 | 13.950,00 | |
| 14/10/2022 | 3.01.01.01.01.0006 - Receita da Prestação de Serviços - Mercado Interno | Valores referentes a Prestação de Serviços efetuada PREFEITURA MUNICIPAL DE MARACAÃÇUMÃÛ | 0001 | 001 | 266527018 | | 13.950,00 |
| 14/10/2022 | 3.01.01.07.01.0068 - Assessoria Contábil | Pix - Enviado 14/10 11:14 Josilene De S ena Fernandes | 0001 | 001 | 266527375 | 13.000,00 | |
| 14/10/2022 | 1.01.01.02.01.0001 - Banco do Brasil Agência 1611-0; Conta Corrente 56163-0 | Pix - Enviado 14/10 11:14 Josilene De S ena Fernandes | 0001 | 001 | 266527375 | | 13.000,00 |
| 14/10/2022 | 3.01.01.07.01.0008 - Serviços Prestados Pessoa Física sem Vínculo Empregatício | Pix - Enviado 14/10 11:15 Josilene De S ena Fernandes | 0001 | 001 | 266527376 | 1.000,00 | |
| 14/10/2022 | 1.01.01.02.01.0001 - Banco do Brasil Agência 1611-0; Conta Corrente 56163-0 | Pix - Enviado 14/10 11:15 Josilene De S ena Fernandes | 0001 | 001 | 266527376 | | 1.000,00 |
| 14/10/2022 | 3.01.01.07.01.0064 - Manut Conservação e Limpeza | Pix - Enviado 14/10 11:16 Edilene Do Ro sario De Sena | 0001 | 001 | 266527377 | 13.000,00 | |
| 14/10/2022 | 1.01.01.02.01.0001 - Banco do Brasil Agência 1611-0; Conta Corrente 56163-0 | Pix - Enviado 14/10 11:16 Edilene Do Ro sario De Sena | 0001 | 001 | 266527377 | | 13.000,00 |
| 14/10/2022 | 3.01.01.07.01.0008 - Serviços Prestados Pessoa Física sem Vínculo Empregatício | Pix - Enviado 14/10 15:35 Joelma Cantan hede | 0001 | 001 | 266527378 | 250,00 | |
| 14/10/2022 | 1.01.01.02.01.0001 - Banco do Brasil Agência 1611-0; Conta Corrente 56163-0 | Pix - Enviado 14/10 15:35 Joelma Cantan hede | 0001 | 001 | 266527378 | | 250,00 |
| | | | | | Totais do dia 14: | 41.200,00 | 41.200,00 |
| 17/10/2022 | 3.01.01.07.01.0066 - Materiais de Expediente | Pix - Enviado 17/10 17:48 Edilene Do Ro sario De Sena | 0001 | 001 | 266527379 | 10.000,00 | |
| 17/10/2022 | 1.01.01.02.01.0001 - Banco do Brasil Agência 1611-0; Conta Corrente 56163-0 | Pix - Enviado 17/10 17:48 Edilene Do Ro sario De Sena | 0001 | 001 | 266527379 | | 10.000,00 |
| | | | | | Totais do dia 17: | 10.000,00 | 10.000,00 |
| 18/10/2022 | 1.01.03.01.01.0001 - Clientes Diversos | Valores referentes a Prestação de Serviços efetuada FUNDO MUNICIPAL DE SAUDE DO M DE SANTA LUZIA DO PARUA | 0001 | 001 | 266527019 | 17.435,00 | |
| 18/10/2022 | 3.01.01.01.01.0006 - Receita da Prestação de Serviços - Mercado Interno | Valores referentes a Prestação de Serviços efetuada FUNDO MUNICIPAL DE SAUDE DO M DE SANTA LUZIA DO PARUA | 0001 | 001 | 266527019 | | 17.435,00 |
| 18/10/2022 | 1.01.01.02.01.0001 - Banco do Brasil Agência 1611-0; Conta Corrente 56163-0 | Transferência recebida 18/10 5730 20429-3 MA 210632 FMS | 0001 | 001 | 266527380 | 13.950,00 | |
| 18/10/2022 | 1.01.03.01.01.0001 - Clientes Diversos | Transferência recebida 18/10 5730 20429-3 MA 210632 FMS | 0001 | 001 | 266527380 | | 13.950,00 |
| 18/10/2022 | 3.01.01.07.01.0074 - Combustível | | | | | | |

Continua...

Livro Diário Nº. 2

Empresa: J DE S FERNANDES SERVIÇOS - CNPJ: 41.343.376/0001-86

Fortes Contábil

Período: 01/01/2022 a 31/12/2022

Endereço: R DAS CRIOULAS, Complemento: , N.º: 591, Bairro: CENTRO, Cidade: SAO LUIS, Estado: MA, CEP: 65015090, Telefone: (98) 32441347

| Data | Conta | Histórico | Estab | Centro | Chave | Débito | Crédito |
|------------|--|---|-------|--------|--------------------------|------------------|------------------|
| 18/10/2022 | 1.01.01.02.01.0001 - Banco do Brasil Agência 1611-0; Conta Corrente 56163-0 | Pix - Enviado 18/10 20:36 Pepe Gas | 0001 | 001 | 266527381 | 375,00 | |
| | | Pix - Enviado 18/10 20:36 Pepe Gas | 0001 | 001 | 266527381 | | 375,00 |
| | | | | | Totais do dia 18: | 31.760,00 | 31.760,00 |
| 19/10/2022 | 3.01.01.07.01.0009 - Serviços Prestados Pessoa Jurídica | Transferido para Poupança 19/10 0020 5 10097943-3 MANOEL L C CAR | 0001 | 001 | 266527382 | 1.409,50 | |
| 19/10/2022 | 1.01.01.02.01.0001 - Banco do Brasil Agência 1611-0; Conta Corrente 56163-0 | Transferido para Poupança 19/10 0020 5 10097943-3 MANOEL L C CAR | 0001 | 001 | 266527382 | | 1.409,50 |
| 19/10/2022 | 3.01.01.07.01.0062 - Softwares | Pagamento de Boleto BRWEB INFORMATICA L TDA | 0001 | 001 | 266527383 | 1.370,00 | |
| 19/10/2022 | 1.01.01.02.01.0001 - Banco do Brasil Agência 1611-0; Conta Corrente 56163-0 | Pagamento de Boleto BRWEB INFORMATICA L TDA | 0001 | 001 | 266527383 | | 1.370,00 |
| | | | | | Totais do dia 19: | 2.779,50 | 2.779,50 |
| 20/10/2022 | 3.01.01.07.03.0011 - Impostos e Taxas Diversas | Pix - Enviado 20/10 17:49 Ministerio Da Economia | 0001 | 001 | 266527384 | 5.569,79 | |
| 20/10/2022 | 1.01.01.02.01.0001 - Banco do Brasil Agência 1611-0; Conta Corrente 56163-0 | Pix - Enviado 20/10 17:49 Ministerio Da Economia | 0001 | 001 | 266527384 | | 5.569,79 |
| 20/10/2022 | 2.01.01.03.03.0010 - Simples a Recolher | Pix - Enviado 20/10 17:50 Ministerio Da Economia | 0001 | 001 | 266527385 | 7.886,92 | |
| 20/10/2022 | 1.01.01.02.01.0001 - Banco do Brasil Agência 1611-0; Conta Corrente 56163-0 | Pix - Enviado 20/10 17:50 Ministerio Da Economia | 0001 | 001 | 266527385 | | 7.886,92 |
| 20/10/2022 | 3.01.01.07.03.0011 - Impostos e Taxas Diversas | Pix - Enviado 20/10 17:51 Ministerio Da Economia | 0001 | 001 | 266527386 | 282,06 | |
| 20/10/2022 | 1.01.01.02.01.0001 - Banco do Brasil Agência 1611-0; Conta Corrente 56163-0 | Pix - Enviado 20/10 17:51 Ministerio Da Economia | 0001 | 001 | 266527386 | | 282,06 |
| | | | | | Totais do dia 20: | 13.738,77 | 13.738,77 |
| 21/10/2022 | 3.01.01.07.01.0008 - Serviços Prestados Pessoa Física sem Vínculo Empregaticio | Pix - Enviado 21/10 13:40 Lindalva De O liveira Ferre | 0001 | 001 | 266527387 | 125,00 | |
| 21/10/2022 | 1.01.01.02.01.0001 - Banco do Brasil Agência 1611-0; Conta Corrente 56163-0 | Pix - Enviado 21/10 13:40 Lindalva De O liveira Ferre | 0001 | 001 | 266527387 | | 125,00 |
| | | | | | Totais do dia 21: | 125,00 | 125,00 |
| 25/10/2022 | 3.01.01.07.01.0009 - Serviços Prestados Pessoa Jurídica | Pix - Enviado 25/10 20:39 C2n Empreendi mentos Ltda | 0001 | 001 | 266527388 | 1.336,00 | |
| 25/10/2022 | 1.01.01.02.01.0001 - Banco do Brasil Agência 1611-0; Conta Corrente 56163-0 | Pix - Enviado 25/10 20:39 C2n Empreendi mentos Ltda | 0001 | 001 | 266527388 | | 1.336,00 |
| 25/10/2022 | 3.01.01.09.01.0008 - Juros, Comiss e Outras Desps Bancárias | Tarifa Pacote de Serviços Cobrança refe rente 25/10/2022 | 0001 | 001 | 266527389 | 66,00 | |
| 25/10/2022 | 1.01.01.02.01.0001 - Banco do Brasil Agência 1611-0; Conta Corrente 56163-0 | Tarifa Pacote de Serviços Cobrança refe rente 25/10/2022 | 0001 | 001 | 266527389 | | 66,00 |
| | | | | | Totais do dia 25: | 1.402,00 | 1.402,00 |
| 26/10/2022 | 1.01.03.01.01.0001 - Clientes Diversos | Valor ref. a venda. 000000016 DEUSEDETE LIMA CUNHA RODRIGUES | 0001 | 001 | 266527000 | 4.500,00 | |
| 26/10/2022 | 3.01.01.01.01.0005 - Receita da Revenda de Mercadorias no Mercado Interno | | | | | | |

Continua...

Livro Diário Nº. 2

Empresa: J DE S FERNANDES SERVIÇOS - CNPJ: 41.343.376/0001-86

Fortes Contábil

Período: 01/01/2022 a 31/12/2022

Endereço: R DAS CRIOLULAS, Complemento: , N.º: 591, Bairro: CENTRO, Cidade: SAO LUIS, Estado: MA, CEP: 65015090, Telefone: (98) 32441347

| Data | Conta | Histórico | Estab | Centro | Chave | Débito | Crédito |
|------------|--------------------|---|-------|--------|----------------------------------|-------------------|-------------------|
| | | Valor ref. a venda. 000000016 DEUSEDETE LIMA CUNHA RODRIGUES | 0001 | 001 | 266527000 | | 4.500,00 |
| 26/10/2022 | 3.01.01.07.01.0064 | - Manut Conservação e Limpeza | | | | | |
| | | Pix - Enviado 26/10 17:41 Elisete De So usa Barros | 0001 | 001 | 266527390 | 6.514,00 | |
| 26/10/2022 | 1.01.01.02.01.0001 | - Banco do Brasil Agência 1611-0; Conta Corrente 56163-0 | | | | | |
| | | Pix - Enviado 26/10 17:41 Elisete De So usa Barros | 0001 | 001 | 266527390 | | 6.514,00 |
| | | | | | Totais do dia 26: | 11.014,00 | 11.014,00 |
| 28/10/2022 | 1.01.03.01.01.0001 | - Clientes Diversos | | | | | |
| | | Valores referentes a Prestação de Serviços efetuada PREFEITURA MUNICIPAL DE MARACAÇUMÃÛ | 0001 | 001 | 266527020 | 13.950,00 | |
| 28/10/2022 | 3.01.01.01.01.0006 | - Receita da Prestação de Serviços - Mercado Interno | | | | | |
| | | Valores referentes a Prestação de Serviços efetuada PREFEITURA MUNICIPAL DE MARACAÇUMÃÛ | 0001 | 001 | 266527020 | | 13.950,00 |
| 28/10/2022 | 3.01.01.07.01.0008 | - Serviços Prestados Pessoa Física sem Vínculo Empregaticio | | | | | |
| | | Pix - Enviado 28/10 10:21 Josilene De S ena Fernandes | 0001 | 001 | 266527391 | 1.000,00 | |
| 28/10/2022 | 1.01.01.02.01.0001 | - Banco do Brasil Agência 1611-0; Conta Corrente 56163-0 | | | | | |
| | | Pix - Enviado 28/10 10:21 Josilene De S ena Fernandes | 0001 | 001 | 266527391 | | 1.000,00 |
| 28/10/2022 | 3.01.01.07.01.0008 | - Serviços Prestados Pessoa Física sem Vínculo Empregaticio | | | | | |
| | | Pix - Enviado 28/10 10:22 Edilene Do Ro sario De Sena | 0001 | 001 | 266527392 | 200,00 | |
| 28/10/2022 | 1.01.01.02.01.0001 | - Banco do Brasil Agência 1611-0; Conta Corrente 56163-0 | | | | | |
| | | Pix - Enviado 28/10 10:22 Edilene Do Ro sario De Sena | 0001 | 001 | 266527392 | | 200,00 |
| | | | | | Totais do dia 28: | 15.150,00 | 15.150,00 |
| 31/10/2022 | 3.01.01.09.01.0008 | - Juros, Comiss e Outras Desps Bancárias | | | | | |
| | | Cobrança de Juros | 0001 | 001 | 266527393 | 7,67 | |
| 31/10/2022 | 1.01.01.02.01.0001 | - Banco do Brasil Agência 1611-0; Conta Corrente 56163-0 | | | | | |
| | | Cobrança de Juros | 0001 | 001 | 266527393 | | 7,67 |
| 31/10/2022 | 3.01.01.01.03.0007 | - Simples | | | | | |
| | | Vr.simples ref. 10/2022 | 0001 | 001 | 266527433 | 4.704,15 | |
| 31/10/2022 | 2.01.01.03.03.0010 | - Simples a Recolher | | | | | |
| | | Vr.simples ref. 10/2022 | 0001 | 001 | 266527433 | | 4.704,15 |
| | | | | | Totais do dia 31: | 4.711,82 | 4.711,82 |
| | | | | | Totais do mês de Outubro: | 245.023,66 | 245.023,66 |
| 01/11/2022 | 3.01.01.09.01.0009 | - IOF | | | | | |
| | | Cobrança de I.O.F. | 0001 | 001 | 266527394 | 0,56 | |
| 01/11/2022 | 1.01.01.02.01.0001 | - Banco do Brasil Agência 1611-0; Conta Corrente 56163-0 | | | | | |
| | | Cobrança de I.O.F. | 0001 | 001 | 266527394 | | 0,56 |
| | | | | | Totais do dia 01: | 0,56 | 0,56 |
| 08/11/2022 | 1.01.01.02.01.0001 | - Banco do Brasil Agência 1611-0; Conta Corrente 56163-0 | | | | | |
| | | Transferência recebida 08/11 5730 20429-3 MA 210632 FMS | 0001 | 001 | 266527395 | 13.950,00 | |
| 08/11/2022 | 1.01.03.01.01.0001 | - Clientes Diversos | | | | | |
| | | Transferência recebida 08/11 5730 20429-3 MA 210632 FMS | 0001 | 001 | 266527395 | | 13.950,00 |
| | | | | | Totais do dia 08: | 13.950,00 | 13.950,00 |
| 11/11/2022 | 1.01.01.02.01.0001 | - Banco do Brasil Agência 1611-0; Conta Corrente 56163-0 | | | | | |
| | | Transferência recebida 11/11 2314 18748-8 P M S L PARUA | 0001 | 001 | 266527396 | 17.435,00 | |
| 11/11/2022 | 1.01.03.01.01.0001 | - Clientes Diversos | | | | | |
| | | Transferência recebida 11/11 2314 18748-8 P M S L PARUA | 0001 | 001 | 266527396 | | 17.435,00 |
| | | | | | Totais do dia 11: | 17.435,00 | 17.435,00 |
| 14/11/2022 | 1.07.01.03.01.0001 | - Ourocap PM | | | | | |

Continua...

Livro Diário Nº. 2

Empresa: J DE S FERNANDES SERVIÇOS - CNPJ: 41.343.376/0001-86

Fortes Contábil

Período: 01/01/2022 a 31/12/2022

Endereço: R DAS CRIOLAS, Complemento: , N.º: 591, Bairro: CENTRO, Cidade: SAO LUIS, Estado: MA, CEP: 65015090, Telefone: (98) 32441347

| Data | Conta | Histórico | Estab | Centro | Chave | Débito | Crédito |
|------------|---|---|-------|--------|--------------------------|------------------|------------------|
| 14/11/2022 | 1.01.01.02.01.0001 - Banco do Brasil Agência 1611-0; Conta Corrente 56163-0 | Ourocap PM OUROCAP PM | 0001 | 001 | 266527397 | 66,43 | |
| | | Ourocap PM OUROCAP PM | 0001 | 001 | 266527397 | | 66,43 |
| | | | | | Totais do dia 14: | 66,43 | 66,43 |
| 16/11/2022 | 3.01.01.07.01.0064 - Manut Conservação e Limpeza | Transferência enviada 16/11 0020 13 | 0001 | 001 | 266527398 | 10.000,00 | |
| | 1.01.01.02.01.0001 - Banco do Brasil Agência 1611-0; Conta Corrente 56163-0 | 2349-0 EDILENE R F OL | 0001 | 001 | 266527398 | | 10.000,00 |
| 16/11/2022 | 3.01.01.07.01.0042 - Outras Despesas Operacionais | Transferência enviada 16/11 0020 13 | 0001 | 001 | 266527399 | 2.000,00 | |
| | 1.01.01.02.01.0001 - Banco do Brasil Agência 1611-0; Conta Corrente 56163-0 | 2349-0 EDILENE R F OL | 0001 | 001 | 266527399 | | 2.000,00 |
| 16/11/2022 | 3.01.01.07.01.0063 - Materiais de Consumo | Transferência enviada 16/11 2972 8830 | 0001 | 001 | 266527400 | 16.500,00 | |
| | 1.01.01.02.01.0001 - Banco do Brasil Agência 1611-0; Conta Corrente 56163-0 | 2426-8 JOSILENE SENA | 0001 | 001 | 266527400 | | 16.500,00 |
| | | | | | Totais do dia 16: | 28.500,00 | 28.500,00 |
| 18/11/2022 | 3.01.01.07.01.0042 - Outras Despesas Operacionais | Pix - Enviado 18/11 17:09 Edilene Do Ro sario De Sena | 0001 | 001 | 266527401 | 2.800,00 | |
| 18/11/2022 | 1.01.01.02.01.0001 - Banco do Brasil Agência 1611-0; Conta Corrente 56163-0 | Pix - Enviado 18/11 17:09 Edilene Do Ro sario De Sena | 0001 | 001 | 266527401 | | 2.800,00 |
| | | | | | Totais do dia 18: | 2.800,00 | 2.800,00 |
| 21/11/2022 | 2.01.01.03.03.0010 - Simples a Recolher | Pg.simples ref. 10/2022 | 0001 | 001 | 266527441 | 4.704,15 | |
| 21/11/2022 | 1.01.01.01.01.0001 - Caixa | Pg.simples ref. 10/2022 | 0001 | 001 | 266527441 | | 4.704,15 |
| | | | | | Totais do dia 21: | 4.704,15 | 4.704,15 |
| 23/11/2022 | 1.01.03.01.01.0001 - Clientes Diversos | Valores referentes a Prestação de Serviços efetuada PREFEITURA MUNICIPAL DE MARACAËÇUMÁÛ | 0001 | 001 | 266527021 | 20.025,00 | |
| 23/11/2022 | 3.01.01.01.01.0006 - Receita da Prestação de Serviços - Mercado Interno | Valores referentes a Prestação de Serviços efetuada PREFEITURA MUNICIPAL DE MARACAËÇUMÁÛ | 0001 | 001 | 266527021 | | 20.025,00 |
| | | | | | Totais do dia 23: | 20.025,00 | 20.025,00 |
| 25/11/2022 | 3.01.01.09.01.0008 - Juros, Comiss e Outras Desps Bancárias | Tarifa Pacote de Serviços Cobrança refe rente 25/11/2022 | 0001 | 001 | 266527402 | 66,00 | |
| 25/11/2022 | 1.01.01.02.01.0001 - Banco do Brasil Agência 1611-0; Conta Corrente 56163-0 | Tarifa Pacote de Serviços Cobrança refe rente 25/11/2022 | 0001 | 001 | 266527402 | | 66,00 |
| | | | | | Totais do dia 25: | 66,00 | 66,00 |
| 28/11/2022 | 1.01.03.01.01.0001 - Clientes Diversos | Valores referentes a Prestação de Serviços efetuada FUNDO MUNICIPAL DE SAUDE DO M DE SANTA LUZIA DO PARUA | 0001 | 001 | 266527022 | 20.515,00 | |
| 28/11/2022 | 3.01.01.01.01.0006 - Receita da Prestação de Serviços - Mercado Interno | Valores referentes a Prestação de Serviços efetuada FUNDO MUNICIPAL DE SAUDE DO M DE SANTA LUZIA DO PARUA | 0001 | 001 | 266527022 | | 20.515,00 |
| | | | | | Totais do dia 28: | 20.515,00 | 20.515,00 |
| 30/11/2022 | 3.01.01.09.01.0008 - Juros, Comiss e Outras Desps Bancárias | | | | | | |

Continua...

Livro Diário Nº. 2

Empresa: J DE S FERNANDES SERVIÇOS - CNPJ: 41.343.376/0001-86

Fortes Contábil

Período: 01/01/2022 a 31/12/2022

Endereço: R DAS CRIOLAS, Complemento: , N.º: 591, Bairro: CENTRO, Cidade: SAO LUIS, Estado: MA, CEP: 65015090, Telefone: (98) 32441347

| Data | Conta | Histórico | Estab | Centro | Chave | Débito | Crédito |
|------------|---|---|-------|--------|-----------------------------------|-------------------|-------------------|
| | | Cobrança de Juros | 0001 | 001 | 266527403 | 0,93 | |
| 30/11/2022 | 1.01.01.02.01.0001 - Banco do Brasil Agência 1611-0; Conta Corrente 56163-0 | | | | | | |
| | | Cobrança de Juros | 0001 | 001 | 266527403 | | 0,93 |
| 30/11/2022 | 3.01.01.01.03.0007 - Simples | | | | | | |
| | | Vr.simples ref. 11/2022 | 0001 | 001 | 266527434 | 4.287,71 | |
| 30/11/2022 | 2.01.01.03.03.0010 - Simples a Recolher | | | | | | |
| | | Vr.simples ref. 11/2022 | 0001 | 001 | 266527434 | | 4.287,71 |
| 30/11/2022 | 1.01.01.01.01.0001 - Caixa | | | | | | |
| | | Recebimento de clientes | 0001 | 001 | 266527456 | 5.600,00 | |
| 30/11/2022 | 1.01.03.01.01.0001 - Clientes Diversos | | | | | | |
| | | Recebimento de clientes | 0001 | 001 | 266527456 | | 5.600,00 |
| | | | | | Totais do dia 30: | 9.888,64 | 9.888,64 |
| | | | | | Totais do mês de Novembro: | 117.950,78 | 117.950,78 |
| 01/12/2022 | 3.01.01.09.01.0009 - IOF | | | | | | |
| | | Cobrança de I.O.F. | 0001 | 001 | 266527404 | 0,15 | |
| 01/12/2022 | 1.01.01.02.01.0001 - Banco do Brasil Agência 1611-0; Conta Corrente 56163-0 | | | | | | |
| | | Cobrança de I.O.F. | 0001 | 001 | 266527404 | | 0,15 |
| | | | | | Totais do dia 01: | 0,15 | 0,15 |
| 12/12/2022 | 1.07.01.03.01.0001 - Ourocap PM | | | | | | |
| | | Ourocap PM OUROCAP PM | 0001 | 001 | 266527405 | 66,43 | |
| 12/12/2022 | 1.01.01.02.01.0001 - Banco do Brasil Agência 1611-0; Conta Corrente 56163-0 | | | | | | |
| | | Ourocap PM OUROCAP PM | 0001 | 001 | 266527405 | | 66,43 |
| | | | | | Totais do dia 12: | 66,43 | 66,43 |
| 13/12/2022 | 1.01.01.02.01.0001 - Banco do Brasil Agência 1611-0; Conta Corrente 56163-0 | | | | | | |
| | | Transferência recebida 13/12 5730 | 0001 | 001 | 266527406 | 20.025,00 | |
| | | 5984-6 ARRECADACAO DE | | | | | |
| 13/12/2022 | 1.01.03.01.01.0001 - Clientes Diversos | | | | | | |
| | | Transferência recebida 13/12 5730 | 0001 | 001 | 266527406 | | 20.025,00 |
| | | 5984-6 ARRECADACAO DE | | | | | |
| 13/12/2022 | 3.01.01.07.01.0063 - Materiais de Consumo | | | | | | |
| | | Pix - Enviado 13/12 12:40 Josilene De S ena | 0001 | 001 | 266527407 | 9.950,00 | |
| | | Fernandes | | | | | |
| 13/12/2022 | 1.01.01.02.01.0001 - Banco do Brasil Agência 1611-0; Conta Corrente 56163-0 | | | | | | |
| | | Pix - Enviado 13/12 12:40 Josilene De S ena | 0001 | 001 | 266527407 | | 9.950,00 |
| | | Fernandes | | | | | |
| 13/12/2022 | 3.01.01.07.01.0063 - Materiais de Consumo | | | | | | |
| | | Pix - Enviado 13/12 12:41 Edilene Do Ro | 0001 | 001 | 266527408 | 9.950,00 | |
| | | sario De Sena | | | | | |
| 13/12/2022 | 1.01.01.02.01.0001 - Banco do Brasil Agência 1611-0; Conta Corrente 56163-0 | | | | | | |
| | | Pix - Enviado 13/12 12:41 Edilene Do Ro | 0001 | 001 | 266527408 | | 9.950,00 |
| | | sario De Sena | | | | | |
| | | | | | Totais do dia 13: | 39.925,00 | 39.925,00 |
| 20/12/2022 | 2.01.01.03.03.0010 - Simples a Recolher | | | | | | |
| | | Pg.simples ref. 12/2022 | 0001 | 001 | 266527442 | 4.287,71 | |
| 20/12/2022 | 1.01.01.01.01.0001 - Caixa | | | | | | |
| | | Pg.simples ref. 12/2022 | 0001 | 001 | 266527442 | | 4.287,71 |
| | | | | | Totais do dia 20: | 4.287,71 | 4.287,71 |
| 22/12/2022 | 1.01.03.01.01.0001 - Clientes Diversos | | | | | | |
| | | Valor ref. a venda. 000000018 DEUSEDETE | 0001 | 001 | 266527001 | 4.500,00 | |
| | | LIMA CUNHA RODRIGUES | | | | | |
| 22/12/2022 | 3.01.01.01.01.0005 - Receita da Revenda de Mercadorias no Mercado Interno | | | | | | |
| | | Valor ref. a venda. 000000018 DEUSEDETE | 0001 | 001 | 266527001 | | 4.500,00 |
| | | LIMA CUNHA RODRIGUES | | | | | |
| 22/12/2022 | 1.01.03.01.01.0001 - Clientes Diversos | | | | | | |
| | | Valores referentes a Prestação de Serviços | 0001 | 001 | 266527023 | 21.615,00 | |
| | | efetuada FUNDO MUNICIPAL DE SAUDE DO | | | | | |
| | | M DE SANTA LUZIA DO PARUA | | | | | |
| 22/12/2022 | 3.01.01.01.01.0006 - Receita da Prestação de Serviços - Mercado Interno | | | | | | |

Continua...

Livro Diário Nº. 2

Empresa: J DE S FERNANDES SERVIÇOS - CNPJ: 41.343.376/0001-86

Fortes Contábil

Período: 01/01/2022 a 31/12/2022

Endereço: R DAS CRIOULAS, Complemento: , N.º: 591, Bairro: CENTRO, Cidade: SAO LUIS, Estado: MA, CEP: 65015090, Telefone: (98) 32441347

| Data | Conta | Histórico | Estab | Centro | Chave | Débito | Crédito |
|------------|--------------------|---|-------|--------|--------------------------|------------------|------------------|
| | | Valores referentes a Prestação de Serviços efetuada FUNDO MUNICIPAL DE SAUDE DO M DE SANTA LUZIA DO PARUA | 0001 | 001 | 266527023 | | 21.615,00 |
| | | | | | Totais do dia 22: | 26.115,00 | 26.115,00 |
| 26/12/2022 | 3.01.01.09.01.0008 | Juros, Comiss e Outras Desps Bancárias | | | | | |
| | | Tarifa Pacote de Serviços Cobrança refe rente 26/12/2022 | 0001 | 001 | 266527409 | 66,00 | |
| 26/12/2022 | 1.01.01.02.01.0001 | Banco do Brasil Agência 1611-0; Conta Corrente 56163-0 | | | | | |
| | | Tarifa Pacote de Serviços Cobrança refe rente 26/12/2022 | 0001 | 001 | 266527409 | | 66,00 |
| | | | | | Totais do dia 26: | 66,00 | 66,00 |
| 28/12/2022 | 1.01.03.01.01.0001 | Clientes Diversos | | | | | |
| | | Valores referentes a Prestação de Serviços efetuada PREFEITURA MUNICIPAL DE MARACAÃÇUMÃÛ | 0001 | 001 | 266527024 | 20.070,00 | |
| 28/12/2022 | 3.01.01.01.01.0006 | Receita da Prestação de Serviços - Mercado Interno | | | | | |
| | | Valores referentes a Prestação de Serviços efetuada PREFEITURA MUNICIPAL DE MARACAÃÇUMÃÛ | 0001 | 001 | 266527024 | | 20.070,00 |
| 28/12/2022 | 1.01.01.02.01.0001 | Banco do Brasil Agência 1611-0; Conta Corrente 56163-0 | | | | | |
| | | TED-Crédito em Conta 104 4479 125110930 00106 MUNICIPIO SANT | 0001 | 001 | 266527410 | 20.515,00 | |
| 28/12/2022 | 1.01.03.01.01.0001 | Clientes Diversos | | | | | |
| | | TED-Crédito em Conta 104 4479 125110930 00106 MUNICIPIO SANT | 0001 | 001 | 266527410 | | 20.515,00 |
| | | | | | Totais do dia 28: | 40.585,00 | 40.585,00 |
| 30/12/2022 | 3.01.01.09.01.0008 | Juros, Comiss e Outras Desps Bancárias | | | | | |
| | | Cobrança de Juros | 0001 | 001 | 266527411 | 3,29 | |
| 30/12/2022 | 1.01.01.02.01.0001 | Banco do Brasil Agência 1611-0; Conta Corrente 56163-0 | | | | | |
| | | Cobrança de Juros | 0001 | 001 | 266527411 | | 3,29 |
| | | | | | Totais do dia 30: | 3,29 | 3,29 |
| 31/12/2022 | 3.01.01.01.03.0007 | Simplex | | | | | |
| | | Vr.simplex ref. 12/2022 | 0001 | 001 | 266527435 | 4.557,97 | |
| 31/12/2022 | 2.01.01.03.03.0010 | Simplex a Recolher | | | | | |
| | | Vr.simplex ref. 12/2022 | 0001 | 001 | 266527435 | | 4.557,97 |
| 31/12/2022 | 3.01.01.01.01.0005 | Receita da Revenda de Mercadorias no Mercado Interno | | | | | |
| | | Vr.encerramento do exercício 2022 | 0001 | 001 | 266527457 | 85.000,00 | |
| 31/12/2022 | 3.01.01.01.01.0006 | Receita da Prestação de Serviços - Mercado Interno | | | | | |
| | | Vr.encerramento do exercício 2022 | 0001 | 001 | 266527457 | 442.995,00 | |
| 31/12/2022 | 6.01 | Apuração do Exercício | | | | | |
| | | Vr.encerramento do exercício 2022 | 0001 | 001 | 266527457 | 17,61 | |
| 31/12/2022 | 6.01 | Apuração do Exercício | | | | | |
| | | Vr.encerramento do exercício 2022 | 0001 | 001 | 266527457 | 22,82 | |
| 31/12/2022 | 6.01 | Apuração do Exercício | | | | | |
| | | Vr.encerramento do exercício 2022 | 0001 | 001 | 266527457 | 978,73 | |
| 31/12/2022 | 6.01 | Apuração do Exercício | | | | | |
| | | Vr.encerramento do exercício 2022 | 0001 | 001 | 266527457 | 1.370,00 | |
| 31/12/2022 | 6.01 | Apuração do Exercício | | | | | |
| | | Vr.encerramento do exercício 2022 | 0001 | 001 | 266527457 | 1.737,21 | |
| 31/12/2022 | 6.01 | Apuração do Exercício | | | | | |
| | | Vr.encerramento do exercício 2022 | 0001 | 001 | 266527457 | 2.392,55 | |
| 31/12/2022 | 6.01 | Apuração do Exercício | | | | | |
| | | Vr.encerramento do exercício 2022 | 0001 | 001 | 266527457 | 2.400,77 | |
| 31/12/2022 | 6.01 | Apuração do Exercício | | | | | |
| | | Vr.encerramento do exercício 2022 | 0001 | 001 | 266527457 | 2.745,50 | |
| 31/12/2022 | 6.01 | Apuração do Exercício | | | | | |
| | | Vr.encerramento do exercício 2022 | 0001 | 001 | 266527457 | 7.432,56 | |
| 31/12/2022 | 6.01 | Apuração do Exercício | | | | | |

Continua...

Livro Diário Nº. 2

Empresa: J DE S FERNANDES SERVIÇOS - CNPJ: 41.343.376/0001-86

Fortes Contábil

Período: 01/01/2022 a 31/12/2022

Endereço: R DAS CRIOULAS, Complemento: , N.º: 591, Bairro: CENTRO, Cidade: SAO LUIS, Estado: MA, CEP: 65015090, Telefone: (98) 32441347

| Data | Conta | Histórico | Estab | Centro | Chave | Débito | Crédito |
|------------|--|-----------------------------------|-------|--------|-----------|------------|------------|
| | | Vr.encerramento do exercício 2022 | 0001 | 001 | 266527457 | 7.875,00 | |
| 31/12/2022 | 6.01 - Apuração do Exercício | | | | | | |
| | | Vr.encerramento do exercício 2022 | 0001 | 001 | 266527457 | 10.000,00 | |
| 31/12/2022 | 6.01 - Apuração do Exercício | | | | | | |
| | | Vr.encerramento do exercício 2022 | 0001 | 001 | 266527457 | 11.545,00 | |
| 31/12/2022 | 6.01 - Apuração do Exercício | | | | | | |
| | | Vr.encerramento do exercício 2022 | 0001 | 001 | 266527457 | 11.785,72 | |
| 31/12/2022 | 6.01 - Apuração do Exercício | | | | | | |
| | | Vr.encerramento do exercício 2022 | 0001 | 001 | 266527457 | 13.000,00 | |
| 31/12/2022 | 6.01 - Apuração do Exercício | | | | | | |
| | | Vr.encerramento do exercício 2022 | 0001 | 001 | 266527457 | 15.634,07 | |
| 31/12/2022 | 6.01 - Apuração do Exercício | | | | | | |
| | | Vr.encerramento do exercício 2022 | 0001 | 001 | 266527457 | 28.400,00 | |
| 31/12/2022 | 6.01 - Apuração do Exercício | | | | | | |
| | | Vr.encerramento do exercício 2022 | 0001 | 001 | 266527457 | 29.000,00 | |
| 31/12/2022 | 6.01 - Apuração do Exercício | | | | | | |
| | | Vr.encerramento do exercício 2022 | 0001 | 001 | 266527457 | 29.514,00 | |
| 31/12/2022 | 6.01 - Apuração do Exercício | | | | | | |
| | | Vr.encerramento do exercício 2022 | 0001 | 001 | 266527457 | 45.047,53 | |
| 31/12/2022 | 6.01 - Apuração do Exercício | | | | | | |
| | | Vr.encerramento do exercício 2022 | 0001 | 001 | 266527457 | 90.582,82 | |
| 31/12/2022 | 6.01 - Apuração do Exercício | | | | | | |
| | | Vr.encerramento do exercício 2022 | 0001 | 001 | 266527457 | 97.401,58 | |
| 31/12/2022 | 6.01 - Apuração do Exercício | | | | | | |
| | | Vr.encerramento do exercício 2022 | 0001 | 001 | 266527457 | 119.111,53 | |
| 31/12/2022 | 2.07.07.01.01.0001 - Lucros Acumulados e/ou Saldo à Disposição da Assembléia | | | | | | |
| | | Vr.encerramento do exercício 2022 | 0001 | 001 | 266527457 | | 11.785,72 |
| 31/12/2022 | 3.01.01.01.03.0007 - Simples | | | | | | |
| | | Vr.encerramento do exercício 2022 | 0001 | 001 | 266527457 | | 45.047,53 |
| 31/12/2022 | 3.01.01.07.01.0007 - Outros Gastos com Pessoal | | | | | | |
| | | Vr.encerramento do exercício 2022 | 0001 | 001 | 266527457 | | 11.545,00 |
| 31/12/2022 | 3.01.01.07.01.0008 - Serviços Prestados Pessoa Física sem Vínculo Empregaticio | | | | | | |
| | | Vr.encerramento do exercício 2022 | 0001 | 001 | 266527457 | | 97.401,58 |
| 31/12/2022 | 3.01.01.07.01.0009 - Serviços Prestados Pessoa Jurídica | | | | | | |
| | | Vr.encerramento do exercício 2022 | 0001 | 001 | 266527457 | | 2.745,50 |
| 31/12/2022 | 3.01.01.07.01.0011 - Locação de Mão-de-Obra | | | | | | |
| | | Vr.encerramento do exercício 2022 | 0001 | 001 | 266527457 | | 29.000,00 |
| 31/12/2022 | 3.01.01.07.01.0024 - Aluguéis | | | | | | |
| | | Vr.encerramento do exercício 2022 | 0001 | 001 | 266527457 | | 28.400,00 |
| 31/12/2022 | 3.01.01.07.01.0042 - Outras Despesas Operacionais | | | | | | |
| | | Vr.encerramento do exercício 2022 | 0001 | 001 | 266527457 | | 119.111,53 |
| 31/12/2022 | 3.01.01.07.01.0048 - Energia Elétrica | | | | | | |
| | | Vr.encerramento do exercício 2022 | 0001 | 001 | 266527457 | | 2.392,55 |
| 31/12/2022 | 3.01.01.07.01.0049 - Água | | | | | | |
| | | Vr.encerramento do exercício 2022 | 0001 | 001 | 266527457 | | 2.400,77 |
| 31/12/2022 | 3.01.01.07.01.0050 - Telefones | | | | | | |
| | | Vr.encerramento do exercício 2022 | 0001 | 001 | 266527457 | | 1.737,21 |
| 31/12/2022 | 3.01.01.07.01.0059 - Despesas C/Festas e Comemorações | | | | | | |
| | | Vr.encerramento do exercício 2022 | 0001 | 001 | 266527457 | | 7.432,56 |
| 31/12/2022 | 3.01.01.07.01.0062 - Softwares | | | | | | |
| | | Vr.encerramento do exercício 2022 | 0001 | 001 | 266527457 | | 1.370,00 |
| 31/12/2022 | 3.01.01.07.01.0063 - Materiais de Consumo | | | | | | |
| | | Vr.encerramento do exercício 2022 | 0001 | 001 | 266527457 | | 90.582,82 |
| 31/12/2022 | 3.01.01.07.01.0064 - Manut Conservação e Limpeza | | | | | | |
| | | Vr.encerramento do exercício 2022 | 0001 | 001 | 266527457 | | 29.514,00 |
| 31/12/2022 | 3.01.01.07.01.0066 - Materiais de Expediente | | | | | | |
| | | Vr.encerramento do exercício 2022 | 0001 | 001 | 266527457 | | 10.000,00 |
| 31/12/2022 | 3.01.01.07.01.0068 - Assessoria Contábil | | | | | | |

Continua...

Livro Diário Nº. 2

Empresa: J DE S FERNANDES SERVIÇOS - CNPJ: 41.343.376/0001-86

Fortes Contábil

Período: 01/01/2022 a 31/12/2022

Endereço: R DAS CRIOULAS, Complemento: , N.º: 591, Bairro: CENTRO, Cidade: SAO LUIS, Estado: MA, CEP: 65015090, Telefone: (98) 32441347

| Data | Conta | Histórico | Estab | Centro | Chave | Débito | Crédito |
|-----------------------------------|--|---|-------|--------|-----------|---------------------|---------------------|
| | | Vr.encerramento do exercício 2022 | 0001 | 001 | 266527457 | | 13.000,00 |
| 31/12/2022 | 3.01.01.07.01.0074 - Combustível | | | | | | |
| | | Vr.encerramento do exercício 2022 | 0001 | 001 | 266527457 | | 7.875,00 |
| 31/12/2022 | 3.01.01.07.03.0011 - Impostos e Taxas Diversas | | | | | | |
| | | Vr.encerramento do exercício 2022 | 0001 | 001 | 266527457 | | 15.634,07 |
| 31/12/2022 | 3.01.01.09.01.0006 - Juros Pagos e/ou Incorridos | | | | | | |
| | | Vr.encerramento do exercício 2022 | 0001 | 001 | 266527457 | | 22,82 |
| 31/12/2022 | 3.01.01.09.01.0008 - Juros, Comiss e Outras Desps Bancárias | | | | | | |
| | | Vr.encerramento do exercício 2022 | 0001 | 001 | 266527457 | | 978,73 |
| 31/12/2022 | 3.01.01.09.01.0009 - IOF | | | | | | |
| | | Vr.encerramento do exercício 2022 | 0001 | 001 | 266527457 | | 17,61 |
| 31/12/2022 | 6.01 - Apuração do Exercício | | | | | | |
| | | Vr.encerramento do exercício 2022 | 0001 | 001 | 266527457 | | 85.000,00 |
| 31/12/2022 | 6.01 - Apuração do Exercício | | | | | | |
| | | Vr.encerramento do exercício 2022 | 0001 | 001 | 266527457 | | 442.995,00 |
| 31/12/2022 | 2.07.07.01.01.0001 - Lucros Acumulados e/ou Saldo à Disposição da Assembléia | | | | | | |
| | | Referente a distribuição de lucros nesta data | 0001 | 001 | 266527458 | 11.785,72 | |
| 31/12/2022 | 2.07.04.01.03.0005 - Reserva de Lucros a Realizar | | | | | | |
| | | Referente a distribuição de lucros nesta data | 0001 | 001 | 266527458 | | 11.785,72 |
| Totais do dia 31: | | | | | | 1.072.333,69 | 1.072.333,69 |
| Totais do mês de Dezembro: | | | | | | 1.183.382,27 | 1.183.382,27 |

Balço Patrimonial

Empresa: J DE S FERNANDES SERVIÇOS - CNPJ: 41.343.376/0001-86

Fortes Contábil

Endereço: R DAS CRIOULAS, Complemento: , N.º: 591,

Bairro: CENTRO, Cidade: SAO LUIS, Estado: MA, CEP: 65015090, Telefone: (98) 32441347

NIRE: 21102373156 - Data: 24/03/2021

| Conta | Descrição | 31/12/2022 |
|--------------------|--|------------|
| 1 | *** Ativo *** | 59.178,27D |
| 1.01 | Ativo Circulante | 58.419,69D |
| 1.01.01 | Disponibilidades | 24.305,19D |
| 1.01.01.01 | Numerários em Espécie | 3.792,70D |
| 1.01.01.01.01 | Caixa Geral | 3.792,70D |
| 1.01.01.01.01.0001 | Caixa | 3.792,70D |
| 1.01.01.02 | Bancos | 20.512,49D |
| 1.01.01.02.01 | Contas Correntes | 20.512,49D |
| 1.01.01.02.01.0001 | Banco do Brasil Agência 1611-0; Conta Corrente 56163-0 | 20.512,49D |
| 1.01.03 | Clientes | 34.114,50D |
| 1.01.03.01 | Clientes Nacionais | 34.114,50D |
| 1.01.03.01.01 | Duplicatas a Receber | 34.114,50D |
| 1.01.03.01.01.0001 | Clientes Diversos | 34.114,50D |
| 1.07 | Ativo não Circulante | 758,58D |
| 1.07.01 | Investimentos | 758,58D |
| 1.07.01.03 | Outros Investimentos | 758,58D |
| 1.07.01.03.01 | Consortios e Investimentos | 758,58D |
| 1.07.01.03.01.0001 | Ourocap PM | 758,58D |

Data de Encerramento: 31/12/2022

Valor de Ativo e Passivo: R\$ 59.178,27 (Cinqüenta e Nove Mil Cento e Setenta e Oito Reais e Vinte e Sete Centavos).

Balço Patrimonial

Empresa: J DE S FERNANDES SERVIÇOS - CNPJ: 41.343.376/0001-86
 Endereço: R DAS CRIOLAS, Complemento: , N.º: 591,
 Bairro: CENTRO, Cidade: SAO LUIS, Estado: MA, CEP: 65015090, Telefone: (98) 32441347
 NIRE: 21102373156 - Data: 24/03/2021

Fortes Contábil

| Conta | Descrição | 31/12/2022 |
|--------------------|--|------------|
| 2 | *** Passivo *** | 59.178,27C |
| 2.01 | Passivo Circulante | 12.785,73C |
| 2.01.01 | Obrigações de Curto Prazo | 12.785,73C |
| 2.01.01.01 | Fornecedores | 8.227,76C |
| 2.01.01.01.01 | Fornecedores Nacionais | 8.227,76C |
| 2.01.01.01.01.0007 | MATEUS SUPERMERCADOS S.A. - S. DA ILHA | 8.227,76C |
| 2.01.01.03 | Obrigações Trabalhistas, Previdenciárias e Fiscais | 4.557,97C |
| 2.01.01.03.03 | Obrigações Fiscais | 4.557,97C |
| 2.01.01.03.03.0010 | Simplex a Recolher | 4.557,97C |
| 2.07 | Patrimônio Líquido | 46.392,54C |
| 2.07.01 | Capital Realizado | 20.000,00C |
| 2.07.01.01 | Capital Social | 20.000,00C |
| 2.07.01.01.01 | Capital Social de Domiciliados e Residentes no País | 20.000,00C |
| 2.07.01.01.01.0001 | Capital Subscrito de Domiciliados e Residentes no País | 20.000,00C |
| 2.07.04 | Reservas | 26.392,54C |
| 2.07.04.01 | Reservas | 26.392,54C |
| 2.07.04.01.03 | Reservas de Lucros | 26.392,54C |
| 2.07.04.01.03.0001 | Reserva Legal | 4.000,00C |
| 2.07.04.01.03.0005 | Reserva de Lucros a Realizar | 22.392,54C |

Data de Encerramento: 31/12/2022

Valor de Ativo e Passivo: R\$ 59.178,27 (Cinqüenta e Nove Mil Cento e Setenta e Oito Reais e Vinte e Sete Centavos).

SAO LUIS-MA, 31 de Dezembro de 2022

JOSILENE DE SENA FERNANDES
 EMPRESÁRIA
 CPF 528.883.123-87

JONIVALDO DA SILVA REIS
 TEC EM CONTABILIDADE
 CRC/MA 010827-0

Demonstração do Resultado do Exercício

Empresa: J DE S FERNANDES SERVIÇOS - CNPJ: 41.343.376/0001-86

Fortes Contábil

NIRE: 21102373156 - Data: 24/03/2021

Estabelecimentos: Todos; Centros de Resultado: Todos

Endereço: R DAS CRIOULAS, Complemento: , N.º: 591,

Bairro: CENTRO, Cidade: SAO LUIS, Estado: MA, CEP: 65015090, Telefone: (98) 32441347

| Conta | Descrição | 01/01/2022 a 31/12/2022 |
|--------------------|---|-------------------------------|
| (+) 010 | Receita Bruta Operacional | 527.995,00 |
| 010.01 | Faturamento Prod. Merc. e Serviços | 527.995,00 |
| 010.01.02 | Vendas de Mercadorias | 85.000,00 |
| 3.01.01.01.01.0005 | Receita da Revenda de Mercadorias no Mercado Interno | 85.000,00 |
| 010.01.03 | Vendas de Serviços | 442.995,00 |
| 3.01.01.01.01.0006 | Receita da Prestação de Serviços - Mercado Interno | 442.995,00 |
| (-) 020 | Deduções da Receita | 45.047,53 |
| 020.01 | Impostos Faturados | 45.047,53 |
| 020.01.05 | Simplex | 45.047,53 |
| 3.01.01.01.03.0007 | Simplex | 45.047,53 |
| (=) 030 | Receita Líquida | 482.947,47 |
| (=) 060 | Lucro Bruto | 482.947,47 |
| (-) 070 | Despesas Operacionais | 471.161,75 |
| 070.01 | Despesas Administrativas | 454.508,52 |
| 3.01.01.07.01 | Despesas Operacionais das Atividades em Geral | 454.508,52 |
| 3.01.01.07.01.0007 | Outros Gastos com Pessoal | 11.545,00 |
| 3.01.01.07.01.0008 | Serviços Prestados Pessoa Física sem Vínculo Empregatício | 97.401,58 |
| 3.01.01.07.01.0009 | Serviços Prestados Pessoa Jurídica | 2.745,50 |
| 3.01.01.07.01.0011 | Locação de Mão-de-Obra | 29.000,00 |
| 3.01.01.07.01.0024 | Aluguéis | 28.400,00 |
| 3.01.01.07.01.0042 | Outras Despesas Operacionais | 119.111,53 |
| 3.01.01.07.01.0048 | Energia Elétrica | 2.392,55 |
| 3.01.01.07.01.0049 | Água | 2.400,77 |
| 3.01.01.07.01.0050 | Telefones | 1.737,21 |
| 3.01.01.07.01.0059 | Despesas C/Festas e Comemorações | 7.432,56 |
| 3.01.01.07.01.0062 | Softwares | 1.370,00 |
| 3.01.01.07.01.0063 | Materiais de Consumo | 90.582,82 |
| 3.01.01.07.01.0064 | Manut Conservação e Limpeza | 29.514,00 |
| 3.01.01.07.01.0066 | Materiais de Expediente | 10.000,00 |
| 3.01.01.07.01.0068 | Assessoria Contábil | 13.000,00 |
| 3.01.01.07.01.0074 | Combustível | 7.875,00 |
| 070.03 | Despesas Tributárias | 15.634,07 |
| 3.01.01.07.03 | Despesas Tributárias | 15.634,07 |
| 3.01.01.07.03.0011 | Impostos e Taxas Diversas | 15.634,07 |
| 070.04 | Resultado Financeiro | 1.019,16 |
| 070.04.02 | Despesas Financeiras | 1.019,16 |
| 3.01.01.09.01 | Despesas Financeiras | 1.019,16 |
| 3.01.01.09.01.0006 | Juros Pagos e/ou Incurridos | 22,82 |
| 3.01.01.09.01.0008 | Juros, Comiss e Outras Desps Bancárias | 978,73 |
| 3.01.01.09.01.0009 | IOF | 17,61 |
| (=) 110 | Res. Antes das Participações e Contrib. | 11.785,72 |
| (=) 150 | Res. Antes Imp.Renda e Contrib. Social | 11.785,72 |
| (=) 200 | Resultado Líquido do Exercício | 11.785,72 |

SAO LUIS-MA, 31 de Dezembro de 2022

JOSILENE DE SENA FERNANDES
EMPRESÁRIA
CPF 528.883.123-87

JONCIVALDO DA SILVA REIS
TEC EM CONTABILIDADE
CRC/MA 010827-0

Notas Explicativas das Demonstrações Contábeis em 31/12/2022

Empresa: J DE S FERNANDES SERVIÇOS - CNPJ: 41.343.376/0001-86
Endereço: R DAS CRIOULAS, Complemento: , N.º: 591,
Bairro: CENTRO, Cidade: SAO LUIS, Estado: MA, CEP: 65015090, Telefone: (98) 32441347
NIRE: 21102373156 - Data: 24/03/2021

Fortes Contábil

Nota 1 - Contexto Operacional

J DE S FERNANDES SERVICOS é uma empresa de Natureza Jurídica: Empresário (Individual) com sede Na Cidade de São Luis-MA, na R DAS CRIOULAS, 591, Centro, CEP:65.015-090, prestadora de serviços com predominância em Pensões(alojamento), CNAE: 55.90-6-03 e está em plena atividade desde 24/03/2021.

Nota 2 - Base de Preparação e Apresentação das Demonstrações Financeiras

A empresa J DE S FERNANDES SERVICOS, inscrita no CNPJ n° 41.343.376/0001-86, elaborou e está apresentando as suas Demonstrações Contábeis do exercício findo em 31 de dezembro de 2022 de acordo com a ITG 1000 - Modelo Contábil para Microempresa e Empresa de Pequeno Porte, emitida pelo Conselho Federal de Contabilidade (CFC).

Nota 3 - Práticas Contábeis**3.1 - Disponibilidades**

A empresa apresenta como disponibilidades na conta Caixa e Banco e no respectivo livro Diário estão contidas as movimentações durante todo o ano calendário. Estas apresentam valores que podem ser convertidos em moeda com risco muito baixo de alteração de valor.

Nota 4 - Patrimônio Líquido**4.1 - Divisão do Capital Social**

O Capital Social é de R\$ 20.000,00 (vinte mil reais) totalmente integralizado em moeda corrente do país.

4.2 - Resultado do Exercício

Na apuração do resultado patrimonial do exercício 2022, verificou-se uma situação de Lucro no confronto entre as receitas e despesas, sem extrapolar os limites permitidos, e os índices calculados através das Demonstrações Contábeis demonstraram resultado de sustentabilidade financeira possibilitando à organização efetuar investimentos futuros no negócio.

Nota 5 - Eventos subsequentes

O Empresário declara a inexistência de fatos ocorridos subsequentemente a data de encerramento do exercício que venha a ter efeito relevante sobre a situação patrimonial ou financeira da empresa ou que possa provocar efeitos sobre seus resultados futuros.

SAO LUIS-MA, 31 de Dezembro de 2022

JOSILENE DE SENA FERNANDES
EMPRESÁRIA
CPF 528.883.123-87

JONIVALDO DA SILVA REIS
TEC EM CONTABILIDADE
CRC/MA 010827-0

TERMO DE ENCERRAMENTO

Contém o presente livro 43 páginas, eletronicamente numeradas de 1 a 43 em uma via, todas elas já escrituradas e serviu como Livro Diário nº 002, referente ao período 01/01/2022 a 31/12/2022, com encerramento do exercício social em 31/12/2022, da firma J DE S FERNANDES SERVIÇOS, estabelecida no(a) R DAS CRIOLAS, nº 591, bairro CENTRO, CEP 65015-090, cidade SAO LUIS, estado MA, inscrita no C.N.P.J. 41.343.376/0001-86 e registrada no(a) JUNTA COMERCIAL DO MARANHÃO sob o nº 21102373156 por despacho de 24/03/2021.

SAO LUIS-MA, 31 de Dezembro de 2022

JOSILENE DE SENA FERNANDES
EMPRESÁRIA
CPF 528.883.123-87

JONCIVALDO DA SILVA REIS
TEC EM CONTABILIDADE
CRC/MA 010827-0



ASSINATURA ELETRÔNICA

Certificamos que o ato da empresa J DE S FERNANDES SERVICOS consta assinado digitalmente por:

| IDENTIFICAÇÃO DO(S) ASSINANTE(S) | |
|----------------------------------|----------------------------|
| CPF/CNPJ | Nome |
| 51553082320 | JONCIVALDO DA SILVA REIS |
| 52888312387 | JOSILENE DE SENA FERNANDES |

CERTIFICO A AUTENTICAÇÃO EM 03/04/2023 08:25 SOB N° 20230419070.
PROTOCOLO: 230419070 DE 28/03/2023. NIRE: 21102373156.
J DE S FERNANDES SERVICOS

JUCEMA

FLORENCIO BRANDES NETO
RESPONSÁVEL PELA AUTENTICAÇÃO
SÃO LUÍS, 03/04/2023
empresafacil.ma.gov.br



TERMO DE AUTENTICAÇÃO - LIVRO DIGITAL

Declaro exatos os Termos de Abertura e de Encerramento do Livro Digital com características abaixo, conferido e autenticado por Florencio Brandes Neto, sob a autenticidade nº 12304441630 em 03/04/2023, protocolo 230419070. Para validação de Autenticação dos Termos, deverá ser acessado o Portal de Serviços / verificação de documentos do Empreendedor (<http://www.empresafacil.ma.gov.br>) e informar o código de verificação.

| Identificação de Empresa | |
|--------------------------|---------------------------|
| Nome Empresarial: | J DE S FERNANDES SERVICOS |
| Número de Registro: | 21102373156 |
| CNPJ: | 41343376000186 |
| Município: | São Luís |

| Identificação de Livro Digital | |
|-----------------------------------|-------------------------|
| Tipo de Livro: | DIÁRIO |
| Número de Ordem: | 2 |
| Início e Término da Escrituração: | 01/01/2022 - 31/12/2022 |

| Assinante(s) | Nome | CRC/OAB |
|--------------|----------------------------|--------------|
| 51553082320 | JONCIVALDO DA SILVA REIS | MA010827/O-2 |
| 52888312387 | JOSILENE DE SENA FERNANDES | |

JUCEMA

CERTIFICO A AUTENTICAÇÃO EM 03/04/2023 08:25 SOB Nº 20230419070.
PROTOCOLO: 230419070 DE 28/03/2023. CÓDIGO DE VERIFICAÇÃO:
12304441630. NIRE: 21102373156.
J DE S FERNANDES SERVICOS

FLORENCIO BRANDES NETO
RESPONSÁVEL PELA AUTENTICAÇÃO
SÃO LUÍS, 03/04/2023
empresafacil.ma.gov.br

A validade deste documento, se impresso, fica sujeita à comprovação de sua autenticidade nos respectivos portais, informando seus respectivos códigos de verificação.

**PREFEITURA DE SÃO LUÍS****SECRETARIA MUNICIPAL DE FAZENDA****NOTA FISCAL DE SERVIÇOS ELETRÔNICA - NFS-e**

Número da Nota

00000038

Data e Hora da Emissão

28/12/2022 11:58:43

Código de Verificação

034E.AF3F.0753.065B.C6E5.6D5A.FBEF.09B2

CERTIFICADO**1020220092185794****PRESTADOR DE SERVIÇOS**Nome / Razão Social: **J DE S FERNANDES SERVICOS**CPF / CNPJ: **41.343.376/0001-86**Inscrição Municipal: **98282433**Endereço: **R DAS CRIULAS 591 - BAIRRO CENTRO - CEP: 65015090**Município: **SAO LUIS**UF: **MA**Email: **jmj.contabilidade@hotmail.com** Telefone: **(98) 32441347****TOMADOR DE SERVIÇOS**Nome / Razão Social: **PREFEITURA MUNICIPAL DE MARACAÇUMÉ**CPF/CNPJ: **01.612.336/0001-78**

Inscrição Municipal:

Endereço: **AVENIDA DAYSE DE SOUZA, N SN, 0 - BAIRRO CENTRO - CEP: 65289000**Município: **MARACACUME**UF: **MA**Email: **deptocompraspm@gmail.com** Telefone: **(98) 98504979****DISCRIMINAÇÃO DOS SERVIÇOS**

Descrição: PENSÃO E ALOJAMENTO

| Tipo do Item | Item | Quantidade | Valor Unitário (R\$) | Valor Total (R\$) |
|--------------|---------------------|------------|----------------------|-------------------|
| TRIBUTÁVEL | PENSÃO E ALOJAMENTO | 446 | 45,00 | 20.070,00 |

PIS (0,0000%):

R\$ 0,00

COFINS (0,0000%):

R\$ 0,00

INSS (0,0000%):

R\$ 0,00

IR (0,0000%):

R\$ 0,00

CSLL (0,0000%):

R\$ 0,00**VALOR TOTAL DA NOTA = R\$ 20.070,00**

Valor Total Composição:

R\$ 0,00

Valor Total Deduções:

R\$ 0,00

Base Cálculo:

R\$ 20.070,00

Alíquota:

3,29%

Valor ISS:

R\$ 660,30**OUTRAS INFORMAÇÕES**

Descrição NBS:

Local de Incidência Imposto: Estabelecimento do Prestador

Tributação: **TRIBUTÁVEL S.N.**

Substituta da Nota

38Local de Prestação do: **SAO LUIS / MA**

Mês de

12/2022Recolhimento: **PRÓPRIO**Atividade: **559060300 - PENSOES (ALOJAMENTO)**Serviço: **0901 - HOSPEDAGEM DE QUALQUER NATUREZA EM HOTEIS, APART-SERVICE CONDOMINIAL, FLAT, APART-HOTEIS, HOTEIS-**

**PREFEITURA DE SÃO LUÍS****SECRETARIA MUNICIPAL DE FAZENDA****NOTA FISCAL DE SERVIÇOS ELETRÔNICA - NFSe**

Número da Nota

00000039

Data e Hora da Emissão

25/01/2023 09:40:34

Código de Verificação

62F3.477C.F332.B3A3.BF3D.C063.ABB2.7187

CERTIFICADO
1020230092170909**PRESTADOR DE SERVIÇOS**Nome / Razão Social: **J DE S FERNANDES SERVICOS**CPF / CNPJ: **41.343.376/0001-86**Inscrição Municipal: **98282433**Endereço: **R DAS CRIOULAS 591 - BAIRRO CENTRO - CEP: 65015090**Município: **SAO LUIS**UF: **MA**Email: **jmj.contabilidade@hotmail.com** Telefone: **(98) 32441347****TOMADOR DE SERVIÇOS**Nome / Razão Social: **PREFEITURA MUNICIPAL DE MARACAÇUMÉ**CPF/CNPJ: **01.612.336/0001-78**

Inscrição Municipal:

Endereço: **AVENIDA DAYSE DE SOUZA, N SN, 0 - BAIRRO CENTRO - CEP: 65289000**Município: **MARACACUME**UF: **MA**Email: **deptocompraspm@gmail.com** Telefone: **(98) 98504979****DISCRIMINAÇÃO DOS SERVIÇOS**

Descrição: NF REFERENTE A PENSÃO E ALOJAMENTO

| Tipo do Item | Item | Quantidade | Valor Unitário (R\$) | Valor Total (R\$) |
|--------------|------------------------------------|------------|----------------------|-------------------|
| TRIBUTÁVEL | NF REFERENTE A PENSÃO E ALOJAMENTO | 318 | 45,00 | 14.310,00 |

PIS (0,0000%):

R\$ 0,00

COFINS (0,0000%):

R\$ 0,00

INSS (0,0000%):

R\$ 0,00

IR (0,0000%):

R\$ 0,00

CSLL (0,0000%):

R\$ 0,00**VALOR TOTAL DA NOTA = R\$ 14.310,00**

Valor Total Composição:

R\$ 0,00

Valor Total Deduções:

R\$ 0,00

Base Cálculo:

R\$ 14.310,00

Alíquota:

3,29%

Valor ISS:

R\$ 470,80**OUTRAS INFORMAÇÕES**

Descrição NBS:

Local de Incidência Imposto: Estabelecimento do Prestador

Tributação: **TRIBUTÁVEL S.N.**

Substituta da Nota

39

Local de Prestação do

SAO LUIS / MA

Mês de

01/2023

Recolhimento:

PRÓPRIO

Atividade:

559060300 - PENSOES (ALOJAMENTO)

Serviço:

0901 - HOSPEDAGEM DE QUALQUER NATUREZA EM HOTEIS, APART-SERVICE CONDOMINIAL, FLAT, APART-HOTEIS, HOTEIS-



**GOVERNO DO ESTADO DO MARANHÃO
SECRETARIA DE ESTADO DA FAZENDA**

CERTIDÃO NEGATIVA DE DÉBITO

Nº Certidão: 012041/23

Data da

25/01/2023 09:47:47

Inscrição Estadual: 126900167

CPF/CNPJ:41343376000186

Razão Social: J DE S FERNANDES SERVICOS

Endereço: RUA DAS CRIOULAS, 591 CEP: 65015090 - CENTRO

Telefone: (98)32441347

Município: SAO LUIS

UF: MA

Certificamos que, após a realização das consultas procedidas no sistema desta Secretaria, substanciado pelos artigos 240 a 242, da lei nº 7.799, de 19/12/2002 e disposto no artigo 205 da lei nº 5.172, de 25 de outubro de 1966 (Código Tributário Nacional), não constam débitos relativos aos tributos estaduais, administrados por esta Secretaria, em nome do sujeito passivo acima identificado. Ressalvado, todavia, à Fazenda Pública Estadual o direito da cobrança de dívidas que venham a ser apuradas e não alcançadas pela decadência.

Validade da Certidão: 120 (cento e vinte) dias: 25/05/2023.

A autenticidade desta certidão deverá ser confirmada no endereço:

<http://portal.sefaz.ma.gov.br/>, clicando no item "Certidões" e em seguida em "Validação de Certidão Negativa de Débito".

CERTIDÃO EMITIDA GRATUITAMENTE.

Data Impressão: 25/01/2023 09:47:47

**PREFEITURA DE SÃO LUÍS****SECRETARIA MUNICIPAL DE FAZENDA****DADOS CADASTRAIS DO CONTRIBUINTE**

Origem: REDESIM

DADOS GERAIS

TIPO DE PESSOA: JURÍDICA **INSCRIÇÃO MUNICIPAL:** 98282433 **CNPJ:** 41343376000186
NOME EMPRESARIAL: J DE S FERNANDES SERVICOS
NOME FANTASIA:
SITUAÇÃO CADASTRAL: ATIVO
NATUREZA JURÍDICA: 2135 - Empresário (Individual)
CBO: -
DOC. CONSTITUIÇÃO: REQUERIMENTO DE EMPRESÁRIO **ALT. ATUAL. CONTR. SOC.:** 24/03/2021
ORGÃO DE REGISTRO: JUNTA COMERCIAL - **NIRE:** 21102373156
CAPITAL SOCIAL: 20.000,00 **INSCRIÇÃO ESTADUAL:**
REG. TRIBUTÁRIO: Simples Nacional **TIPO ESTABELECIMENTO:** SEDE/MATRIZ
SUBSTITUTO TRIBUTÁRIO: N?O **REGIME PAGAMENTO:** DE COMPETENCIA
INSCR. MUNIC. PRINCIPAL: SIM **TIPO ENQUADRAMENTO:** LTDA
LIVRO: **FOLHA:** **DATA DO REGISTRO:** 24/03/2021
ATV. LICENCIADA VINCULADA: Taxa TLVLF Motéis; Pousadas e Boates

TIPO PORTE: PEQUENO PORTE

TIPO DE INSCRIÇÃO: NORMAL

ENDEREÇOS**ENDEREÇO ESTABELECIMENTO**

TIPO DE: ZONA URBANA **USO DO IMÓVEL:**
TIPO DE IMÓVEL: N?O INFORMADO **INSC. IMOBILIÁRIA:** 10010134004000000
CIDADE/UF: SAO LUIS / MA **NÚMERO:** 591
ENDEREÇO: R DAS CRIOULAS **CEP:** 65015090
COMPLEMENTO: **BAIRRO:** CENTRO
POVOADO: **ZONA RURAL:**
CCIR: **NIRF:**
DATUM REFERÊNCIA: **LATITUDE:**
LONGITUDE:

ENDEREÇO CORRESPONDÊNCIA

CIDADE/UF: SAO LUIS / MA **NÚMERO:** 591
ENDEREÇO: R DAS CRIOULAS **CEP:** 65015090
COMPLEMENTO: **BAIRRO:** CENTRO

CONTATOS

| TIPO DE CONTATO | DESCRIÇÃO |
|-----------------|-------------------------------|
| E-MAIL | jmj.contabilidade@hotmail.com |
| TELEFONE | (98) 32441347 |
| | JMJ.CONTABILIDADE@HOTMAIL. |

ATIVIDADES DESENVOLVIDAS**OBJETO SOCIAL**

null

FORMA DE ATUAÇÃO

Estabelecimento Fixo

LISTA DE ATIVIDADES

| CÓDIGO CNAE | DESCRIÇÃO | PRINCIPAL |
|-------------|---|-----------|
| 559060300 | PENSOES (ALOJAMENTO) | SIM |
| 561120100 | RESTAURANTES E SIMILARES | |
| 561120300 | LANCHONETES, CASAS DE CHA, DE SUCOS E SIMILARES | |
| 562010100 | FORNECIMENTO DE ALIMENTOS PREPARADOS PREPONDERANTEMENTE | |
| 562010200 | SERVICOS DE ALIMENTACAO PARA EVENTOS E RECEPCOES - BUFE | |
| 562010400 | FORNECIMENTO DE ALIMENTOS PREPARADOS PREPONDERANTEMENTE | |

REPRESENTANTES E QSA**REPRESENTANTES DA EMPRESA**

| RESPONSABILIDADE | CPF/CNPJ | NOME/RAZÃO SOCIAL |
|------------------|-------------|----------------------------|
| Legal | 52888312387 | JOSILENE DE SENA FERNANDES |
| Contábil | 51553082320 | JONCIVALDO DA SILVA REIS |

QUADRO SOCIETÁRIO/INTEGRANTES

| CPF/CNPJ | NOME | QUALIFICAÇÃO | PARTICIPAÇÃO |
|-------------|----------------------------|---------------|--------------|
| 52888312387 | JOSILENE DE SENA FERNANDES | ADMINISTRADOR | |

ÁREA/HORÁRIO FUNCIONAMENTO**IDENTIFICAÇÃO DO SOLO E DA ATIVIDADE**ÁREA FÍSICA OCUPADA: 0,00m² QUANTIDADE: 0**QUADRAS E CINEMAS**

QUANTIDADE DE QUADRAS: 0

QUANTIDADE DE CINEMAS: 0

Local: SAO LUIS / MA , 08/04/2023

CPF/CNPJ: 41343376000186
Nome/Razão: J DE S FERNANDES SERVICOS
Contribuinte

null

Servidor

| | | | |
|--|---|---|---------------------------------------|
|  | | REPÚBLICA FEDERATIVA DO BRASIL | |
| CADASTRO NACIONAL DA PESSOA JURÍDICA | | | |
| NÚMERO DE INSCRIÇÃO 41.343.376/0001-86 MATRIZ | COMPROVANTE DE INSCRIÇÃO E DE SITUAÇÃO CADASTRAL | | DATA DE ABERTURA 24/03/2021 |
| NOME EMPRESARIAL J DE S FERNANDES SERVICOS | | | |
| TÍTULO DO ESTABELECIMENTO (NOME DE FANTASIA) ***** | | | PORTE ME |
| CÓDIGO E DESCRIÇÃO DA ATIVIDADE ECONÔMICA PRINCIPAL 55.90-6-03 - Pensões (alojamento) | | | |
| CÓDIGO E DESCRIÇÃO DAS ATIVIDADES ECONÔMICAS SECUNDÁRIAS 56.11-2-01 - Restaurantes e similares 56.11-2-03 - Lanchonetes, casas de chá, de sucos e similares 56.20-1-01 - Fornecimento de alimentos preparados preponderantemente para empresas 56.20-1-02 - Serviços de alimentação para eventos e recepções - bufê 56.20-1-04 - Fornecimento de alimentos preparados preponderantemente para consumo domiciliar | | | |
| CÓDIGO E DESCRIÇÃO DA NATUREZA JURÍDICA 213-5 - Empresário (Individual) | | | |
| LOGRADOURO R DAS CRIOULAS | NÚMERO 591 | COMPLEMENTO ***** | |
| CEP 65.015-090 | BAIRRO/DISTRITO CENTRO | MUNICÍPIO SAO LUIS | UF MA |
| ENDEREÇO ELETRÔNICO JMJ.CONTABILIDADE@HOTMAIL.COM | | TELEFONE (98) 3244-1347 | |
| ENTE FEDERATIVO RESPONSÁVEL (EFR) ***** | | | |
| SITUAÇÃO CADASTRAL ATIVA | | DATA DA SITUAÇÃO CADASTRAL 24/03/2021 | |
| MOTIVO DE SITUAÇÃO CADASTRAL | | | |
| SITUAÇÃO ESPECIAL ***** | | DATA DA SITUAÇÃO ESPECIAL ***** | |

Aprovado pela Instrução Normativa RFB nº 1.863, de 27 de dezembro de 2018.

Emitido no dia **08/04/2023** às **11:26:57** (data e hora de Brasília).

Página: 1/1



**GOVERNO DO ESTADO DO MARANHÃO
SECRETARIA DE ESTADO DA FAZENDA**

CERTIDÃO NEGATIVA DE DÍVIDA ATIVA

Nº Certidão: 006271/23

Data da

25/01/2023 09:48:43

Inscrição Estadual: 126900167

CPF/CNPJ: 41343376000186

Razão Social: J DE S FERNANDES SERVICOS

Endereço: RUA DAS CRIOULAS, 591 CEP: 65015090 - CENTRO

Telefone: (98)32441347

Município: SAO LUIS

UF: MA

Certificamos que, após a realização das consultas procedidas no sistema desta Secretaria e na forma do disposto do artigo 156, da lei nº 2.231, de 29/12/1962, substanciado pelos artigos 240 a 242 da lei nº 7.799, de 19/12/2002, bem como prescreve o artigo 205 da lei nº 5.172, de 25 de outubro de 1966 (Código Tributário Nacional) não constam débitos inscritos na Dívida Ativa, em nome do sujeito passivo acima identificado.

Validade da Certidão: 120 (cento e vinte) dias: 25/05/2023.

A autenticidade desta certidão deverá ser confirmada no endereço:

<http://portal.sefaz.ma.gov.br/>, clicando no item "Certidões" e em seguida em "Validação de Certidão Negativa de Dívida Ativa".

CERTIDÃO EMITIDA GRATUITAMENTE.

Data Impressão: 25/01/2023 09:48:43



Rua das Crioulas 591 Centro -CEP 65.015.090

E-mail: senna2021@hotmail.com

CNPJ: 41.343.376/0001-86

DECLARAÇÃO DE HABILITAÇÃO

Ref.: Processo Administrativo de Licitação nº. 014/2023 - Pregão Eletrônico 10/2023

OBJETO: Contratação de serviços de hospedagem incluindo alimentação tipo (café da manhã, almoço, lanche e jantar) dos pacientes de Santa Luzia do Parua – Ma, que fazem tratamento fora do domicílio – TFD em São Luís – Ma, referenciados pela secretaria municipal de saúde do município de Santa Luzia do Parua - Ma.

Declaro que a empresa J DE S FERNANDES SERVIÇOS, CNPJ/MF n.º 41.343.376/0001-86, sediada Rua das Crioulas 591 Centro, São Luís – Ma, CEP 65.015.090, possui os seguintes contratos firmados com iniciativa privada e administração pública.

ORGÃO: PREFEITURA DE MARACACUME; VIGENCIA DO CONTRATO: 18/10/2023; VALOR: 135.000,00.

São Luís – MA, 10 de abril de 2023.

JOSILENE DE SENA
FERNANDES:52888312387

Assinado de forma digital por JOSILENE
DE SENA FERNANDES:52888312387
Dados: 2023.04.10 08:02:50 -03'00'

JOSILENE DE SENA FERNANDES

CPF528.883.123-87

EMPRESÁRIA

INSTRUMENTO DE INSCRIÇÃO DE EMPRESÁRIO INDIVIDUAL

J DE S FERNANDES SERVICOS

Pelo presente instrumento particular de Ato Constitutivo:

JOSILENE DE SENA FERNANDES, BRASILEIRA, SOLTEIRA, EMPRESARIA, nascido em 12/11/1973, nº do CPF 528.883.123-87, residente e domiciliada na cidade de São Luís - MA, na RUA das Crioulas, nº 591, Centro, CEP: 65015-090.

Resolve constituir como empresário individual, mediante as seguintes cláusulas (art. 968, I, CC):

CLÁUSULA I - DO NOME EMPRESARIAL (art. 968, II, CC)

A empresário individual adotará como nome empresarial: **J DE S FERNANDES SERVICOS**.

CLÁUSULA II - DO CAPITAL (art. 968, III, CC)

O capital será de R\$ 20.000,00 (vinte mil reais), totalmente subscrito e integralizado, neste ato, da seguinte forma: R\$ 20.000,00 (vinte mil reais) em moeda corrente do País

CLÁUSULA III - DA SEDE (art. 968, IV, CC)

O Empresário Individual terá sua sede no seguinte endereço: RUA DAS CRIOULAS, nº 591, CENTRO, São Luís - MA, CEP: 65015090.

CLÁUSULA IV - DO OBJETO (art. 968, IV, CC)

O Empresário Individual terá por objeto o exercício das seguintes atividades econômicas: 5590-6/03 SERVIÇO DE ALOJAMENTO PENSÃO COM SERVIÇO DE ALIMENTAÇÃO E HOSPEDAGEM; 5611-2/01 RESTAURANTES E SIMILARES; 5620-1/02 SERVIÇOS DE ALIMENTAÇÃO PARA EVENTOS E RECEPÇÕES - BUFÊ; 5611-2/03 LANCHONETES, CASAS DE CHÁ, DE SUCOS E SIMILARES; 5620-1/01 FORNECIMENTO DE ALIMENTOS PREPARADOS PREPONDERANTEMENTE PARA EMPRESAS; 5620-1/04 FORNECIMENTO DE ALIMENTOS PREPARADOS PREPONDERANTEMENTE PARA CONSUMO DOMICILIA.

Parágrafo único. Em estabelecimento eleito como Sede (Matriz) será(ão) exercida(s) a(s) atividade(s) de 5590-6/03 SERVIÇO DE ALOJAMENTO PENSÃO COM SERVIÇO DE ALIMENTAÇÃO E HOSPEDAGEM 5611-2/01 RESTAURANTES E SIMILARES 5620-1/02 SERVIÇOS DE ALIMENTAÇÃO PARA EVENTOS E RECEPÇÕES - BUFE 5611-2/03 LANCHONETES, CASAS DE CHÁ, DE SUCOS E SIMILARES 5620-1/01 FORNECIMENTO DE ALIMENTOS PREPARADOS PREPONDERANTEMENTE PARA EMPRESAS 5620-1/04 FORNECIMENTO DE ALIMENTOS PREPARADOS PREPONDERANTEMENTE PARA CONSUMO DOMICILIA..

E exercerá as seguintes atividades:

CNAE Nº 5590-6/03 - Pensões (alojamento)

CNAE Nº 5611-2/01 - Restaurantes e similares

CNAE Nº 5611-2/03 - Lanchonetes, casas de chá, de sucos e similares

CNAE Nº 5620-1/01 - Fornecimento de alimentos preparados preponderantemente para empresas

CNAE Nº 5620-1/02 - Serviços de alimentação para eventos e recepções - bufê

CNAE Nº 5620-1/04 - Fornecimento de alimentos preparados preponderantemente para consumo domiciliar

CLÁUSULA V - DECLARAÇÃO DE DESIMPEDIMENTO (art. 37, II, Lei nº 8.934, de 1994)

O empresário declara, sob as penas da lei, inclusive que são verídicas todas as informações prestadas neste instrumento e quanto ao disposto no artigo 299 do Código Penal, não estar impedido de exercer atividade empresária e não possuir outro registro como Empresário Individual no País.

INSTRUMENTO DE INSCRIÇÃO DE EMPRESÁRIO INDIVIDUAL
J DE S FERNANDES SERVICOS

CLÁUSULA VI - DO INÍCIO DAS ATIVIDADES E PRAZO DE DURAÇÃO (art. 53, III, F, Decreto nº 1.800/96)

A Empresa iniciará suas atividades na data do arquivamento deste ato na Junta Comercial do Estado do Maranhão e seu prazo de duração é indeterminado.

E, por estar assim constituído, assino o presente instrumento.

São Luís - MA, 11 de março de 2021

JOSILENE DE SENA FERNANDES
Empresário



ASSINATURA ELETRÔNICA

Certificamos que o ato da empresa J DE S FERNANDES SERVICOS consta assinado digitalmente por:

| IDENTIFICAÇÃO DO(S) ASSINANTE(S) | |
|----------------------------------|----------------------------|
| CPF | Nome |
| 52888312387 | JOSILENE DE SENA FERNANDES |

JUCEMA

CERTIFICO O REGISTRO EM 24/03/2021 19:05 SOB N° 21102373156.
PROTOCOLO: 210299592 DE 24/03/2021.
CÓDIGO DE VERIFICAÇÃO: 12102016796. CNPJ DA SEDE: 41343376000186.
NIRE: 21102373156. COM EFEITOS DO REGISTRO EM: 11/03/2021.
J DE S FERNANDES SERVICOS

LÍLIAN THERESA RODRIGUES MENDONÇA
SECRETÁRIA-GERAL
empresafacil.ma.gov.br

A validade deste documento, se impresso, fica sujeito à comprovação de sua autenticidade nos respectivos portais, informando seus respectivos códigos de verificação.

Secretaria da Micro e Pequena Empresa
Secretaria da Racionalização e Simplificação
Departamento de Registro Empresarial e Integração
Junta Comercial do Estado do Maranhão - JUCEMA

DECLARAÇÃO DE ENQUADRAMENTO DE MICROEMPRESA

Ilmo. Sr. Presidente da Junta Comercial do Estado do Maranhão - JUCEMA

A Empresa **J DE S FERNANDES SERVICOS** , estabelecido(a) na RUA DAS CRIOULAS, 591 , CENTRO, São Luís - MA, CEP: 65015-090, requer a Vossa Senhoria o arquivamento do presente instrumento e declara, sob as penas da Lei, que se enquadra na condição de MICROEMPRESA, nos termos da Lei Complementar nº 123, de 14/12/2006.

Código do ato: 315

Descrição do Ato: ENQUADRAMENTO DE MICROEMPRESA

São Luís - MA, 11/03/2021

JOSILENE DE SENA FERNANDES
Empresário



ASSINATURA ELETRÔNICA

Certificamos que o ato da empresa J DE S FERNANDES SERVICOS consta assinado digitalmente por:

| IDENTIFICAÇÃO DO(S) ASSINANTE(S) | |
|----------------------------------|----------------------------|
| CPF | Nome |
| 52888312387 | JOSILENE DE SENA FERNANDES |

JUCEMA

CERTIFICO O REGISTRO EM 24/03/2021 19:05 SOB N° 21102373156.
PROTOCOLO: 210299606 DE 24/03/2021.
CÓDIGO DE VERIFICAÇÃO: 12102016800. CNPJ DA SEDE: 41343376000186.
NIRE: 21102373156. COM EFEITOS DO REGISTRO EM: 11/03/2021.
J DE S FERNANDES SERVICOS

LÍLIAN THERESA RODRIGUES MENDONÇA
SECRETÁRIA-GERAL
empresafacil.ma.gov.br

A validade deste documento, se impresso, fica sujeito à comprovação de sua autenticidade nos respectivos portais, informando seus respectivos códigos de verificação.



Rua das Crioulas 591 Centro -CEP 65.015.090
E-mail: senna2021@hotmail.com
CNPJ: 41.343.376/0001-86

Proposta de preço

Ref.: Processo Administrativo de Licitação nº. 014/2023 – Pregão Eletrônico nº 10/2023

OBJETO: O presente Pregão tem por objeto o(a) CONTRATAÇÃO DE SERVIÇOS DE HOSPEDAGEM INCLUINDO ALIMENTAÇÃO TIPO (CAFÉ DA MANHÃ, ALMOÇO, LANCHE E JANTAR), DOS PACIENTES DO MUNICÍPIO DE SANTA LUZIA DO PARUÁ, QUE FAZEM TRATAMENTO FORA DO DOMICÍLIO - TFD EM SÃO LUIS/MA, REFERENCIADOS PELA SECRETARIA MUNICIPAL DE SAÚDE DO MUNICÍPIO DE SANTA LUZIA DO PARUÁ/MA.

| DESCRIÇÃO DOS SERVIÇOS | | | | | |
|---|--|--------|------|-------------|-----------------------|
| Item | Especificação | Und. | Qtd. | Valor Unit. | V. Total |
| 1 | Hospedagem incluindo alimentação tipo (café da manhã, almoço, lanche e jantar) dos pacientes de Santa Luzia do Parua – Ma, qua fazem tratamento fora do domicilio – TFD em São Luis – Ma | diária | 6000 | R\$ 66,66 | R\$ 399.960,00 |
| TOTAL (trezentos e noventa e nove mil e novecentos e sessenta reais) | | | | | R\$ 399.960,00 |

Os dados da nossa empresa são:

Razão Social: J DE S FERNANDES SERVIÇOS

CNPJ:41.343.376/0001-86

Endereço Completo: Rua das Crioulas 591Centro São Luis – Ma, CEP 65.015.090

Responsável: JOSILENE DE SENA FERNANDES

CPF/RG: 528.883.123-87

Telefone / Fax: (98) 98450-6935

E-mail:senna2021@hotmail.com

Banco: Banco do Brasil agência:1611-X Conta nº: 56163-0.



Rua das Crioulas 591 Centro -CEP 65.015.090
E-mail: senna2021@hotmail.com
CNPJ: 41.343.376/0001-86

Declaramos que:

- Nos preços propostos estão inclusas todas as despesas e custos relacionados com os serviços a serem executados, especialmente, os de natureza tributária, trabalhista e previdenciária, constituindo-se, portanto, na única remuneração devida pelo contratante para execução completa do contrato;

- Recebemos todas as informações e documentos necessários à elaboração da proposta;

Caso a nossa proposta seja aceita, comprometemo-nos:

- A executar os serviços no prazo previsto no Edital, contados a partir do recebimento da respectiva Ordem de Serviços.

Concordamos em manter a validade desta proposta por um período não inferior a 60(sessenta) dias consecutivos, a contar da abertura da mesma.

Até o recebimento da nota de empenho e/ou outro documento correspondente, esta proposta constituirá um compromisso de nossa parte, observadas as condições do Edital

São Luís – MA, 10 de abril de 2023.

JOSILENE DE SENA
FERNANDES:52888312387

Assinado de forma digital por
JOSILENE DE SENA
FERNANDES:52888312387
Dados: 2023.04.10 08:04:44 -03'00'

JOSILENE DE SENA FERNANDES

CPF528.883.123-87

EMPRESÁRIA



Estado do
Maranhão

SINTEGRA/ICMS

Consulta Pública do Cadastro do Estado do Maranhão

Secretaria da Fazenda

Resultado da Consulta SINTEGRA/ICMS

IDENTIFICAÇÃO

CGC: 41.343.376/0001-86 **Inscrição Estadual:** 12.690016-7

Razão Social: J DE S FERNANDES SERVICOS

Regime Apuração: SIMPLES NACIONAL

ENDEREÇO

Logradouro: RUA DAS CRIOULAS

Número: 591 **Complemento:**

Bairro: CENTRO

Município: SAO LUIS **UF:** MA

CEP: 65015090 **DDD:** **Telefone:** 32441347

INFORMAÇÕES COMPLEMENTARES

CNAE Principal: 5590603 - PENSÕES (ALOJAMENTO)

CNAEs Secundários

| Código | Descrição CNAE |
|---------|---|
| 5620104 | FORNECIMENTO DE ALIMENTOS PREPARADOS PREPONDERANTEMENTE PARA CONSUMO DOMICILIAR |
| 5620101 | FORNECIMENTO DE ALIMENTOS PREPARADOS PREPONDERANTEMENTE PARA EMPRESAS |
| 5620102 | SERVIÇOS DE ALIMENTAÇÃO PARA EVENTOS E RECEPÇÕES - BUFÊ |
| 5611201 | RESTAURANTES E SIMILARES |
| 5611203 | LANCHONETES, CASAS DE CHÁ, DE SUCOS E SIMILARES |

Situação Cadastral Vigente: HABILITADO

Data desta Situação Cadastral: 26/07/2021

OBRIGAÇÕES

NFe a partir de (CNAE's): 27/04/2021 - (Devido emissão voluntária),

EDF a partir de:

CTE a partir de:

Observação: Os dados acima estão baseados em informações fornecidas pelo próprio contribuinte cadastrado. Não valem como certidão de sua efetiva existência de fato e de direito, não são oponíveis à Fazenda e nem excluem a responsabilidade tributária derivada de operações com ele ajustadas.

Data da Consulta: 08/04/2023

Número da Consulta:

[Nova Consulta](#) [Imprimir](#)

REPUBLICA FEDERATIVA DO BRASIL



ESTADO DO MARANHÃO
SECRETARIA DE ESTADO DA SEGURANÇA PÚBLICA
DELEGACIA GERAL DE POLÍCIA CIVIL
INSTITUTO DE IDENTIFICAÇÃO

MAI966250648

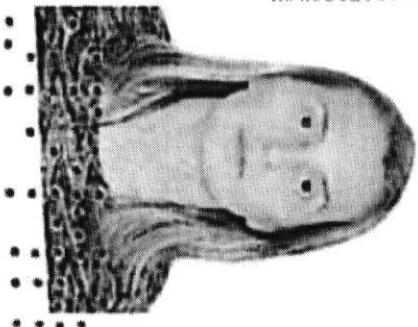

Josilene de Sena Fernandes

ASSINATURA DO TITULAR

CARTEIRA DE IDENTIDADE

VALIDA EM TODO O TERRITÓRIO NACIONAL

REGISTRO GERAL 028452622004-0

DATA DE EXPEDIÇÃO 11/04/2018

NOME JOSILENE DE SENA FERNANDES

FILIAÇÃO
GODOFREDO DOS REMEDIOS FERNANDES E
MARINA DE SENA FERNANDES

NATURALIDADE
ARARI - MA

DATA DE NASCIMENTO
12/11/1973

DOC ORIGEM
NASC. N.16396 FLS.13 LIV.A-73

CPF
528883123-87
SAO LUIS-MA
P-147

Lucio
LUCIO FUAO CARTE
ASSINATURA DO DIRETOR

VIA-02

LEI N° 7 116 DE 29/08/83



PODER JUDICIÁRIO
JUSTIÇA DO TRABALHO

CERTIDÃO NEGATIVA DE DÉBITOS TRABALHISTAS

Nome: J DE S FERNANDES SERVICOS (MATRIZ E FILIAIS)
CNPJ: 41.343.376/0001-86
Certidão n°: 46893816/2022
Expedição: 28/12/2022, às 12:07:04
Validade: 26/06/2023 - 180 (cento e oitenta) dias, contados da data de sua expedição.

Certifica-se que **J DE S FERNANDES SERVICOS (MATRIZ E FILIAIS)**, inscrito(a) no CNPJ sob o n° **41.343.376/0001-86**, **NÃO CONSTA** como inadimplente no Banco Nacional de Devedores Trabalhistas. Certidão emitida com base nos arts. 642-A e 883-A da Consolidação das Leis do Trabalho, acrescentados pelas Leis ns.º 12.440/2011 e 13.467/2017, e no Ato 01/2022 da CGJT, de 21 de janeiro de 2022. Os dados constantes desta Certidão são de responsabilidade dos Tribunais do Trabalho.

No caso de pessoa jurídica, a Certidão atesta a empresa em relação a todos os seus estabelecimentos, agências ou filiais.

A aceitação desta certidão condiciona-se à verificação de sua autenticidade no portal do Tribunal Superior do Trabalho na Internet (<http://www.tst.jus.br>).

Certidão emitida gratuitamente.

INFORMAÇÃO IMPORTANTE

Do Banco Nacional de Devedores Trabalhistas constam os dados necessários à identificação das pessoas naturais e jurídicas inadimplentes perante a Justiça do Trabalho quanto às obrigações estabelecidas em sentença condenatória transitada em julgado ou em acordos judiciais trabalhistas, inclusive no concernente aos recolhimentos previdenciários, a honorários, a custas, a emolumentos ou a recolhimentos determinados em lei; ou decorrentes de execução de acordos firmados perante o Ministério Público do Trabalho, Comissão de Conciliação Prévia ou demais títulos que, por disposição legal, contiver força executiva.