

Rua XV de Novembro, 64 - Sala 21  
Edifício Pedro Francisco Vargas  
Centro, Itajaí - Santa Catarina  
(47) 3514-7599 | (47) 99748-2223  
www.dautin.com | dautin@dautin.com



## CERTIFICADO DE PROVA DE AUTENTICIDADE ELETRÔNICA

A DAUTIN BLOCKCHAIN DOCUMENTOS DIGITAIS E SERVIÇOS LTDA, especificada neste ato apenas como **Dautin Blockchain Co.** CERTIFICA para os devidos fins de direito que, o arquivo digital especificado com o tipo documental **Autenticação** e representado pela função hash criptográfica conhecida como SHA-256, de código **2ba41927a894eed6b6b3d6e591fc8c7a06b566ade7db98866d2af953284f8f87** foi autenticado de acordo com as Legislações e normas vigentes<sup>1</sup> através da rede blockchain Polygon, sob o identificador único denominado NID **53303** dentro do sistema.

A autenticação eletrônica do documento intitulado "**Procuração Eliete 2022**", cujo assunto é descrito como "**Procuração Eliete 2022**", faz prova de que em **03/03/2022 14:39:52**, o responsável **Metalúrgica Sillott Ltda (42.531.033/0001-08)** tinha posse do arquivo com as mesmas características que foram reproduzidas na prova de autenticidade, sendo de Metalúrgica Sillott Ltda a responsabilidade, única e exclusiva, pela idoneidade do documento apresentado a DAUTIN Blockchain Co.

Este CERTIFICADO foi emitido em **03/03/2022 14:51:55** através do sistema de autenticação eletrônica da empresa DAUTIN Blockchain Co. de acordo com o Art. 10, § 2º da MP 2200-2/2001, Art. 107 do Código Civil e Art. 411, em seus §§ 2º e 3º do Código de Processo Civil, estando dessa maneira de acordo para o cumprimento do Decreto 10278/2020.

Para mais informações sobre a operação acesse o site <https://www.dautin.com> e informe o código da transação blockchain **0x3891bf75c23f7178344d2520d564b92a13f0c2a3f45b2fde22d74fdd577851ae**. Também é possível acessar a consulta através da rede blockchain em <https://polygonscan.com/>

<sup>1</sup> Legislação Vigente: Medida Provisória nº 2200-2/2001, Código Civil e Código de Processo Civil.

**DAUTIN**  
BLOCKCHAIN



Presidência da República Casa Civil  
Subchefia para Assuntos Jurídicos  
MEDIDA PROVISÓRIA 2.200-2  
DE 24 DE AGOSTO DE 2001.





## METALÚRGICA SILLOTT LTDA

CNPJ: 42.531.033/0001-08 INSC. ESTADUAL: 261.163.299 INSC. MUNICIPAL: 1003347

RUA DOMINGOS SANSON Nº 150 – GALPÃO 05, BAIRRO VILA LALAU

JARAGUÁ DO SUL – SC, CEP 89256-180

FONE: (47) 9 9144-8853 E-MAIL: metasillott@gmail.com



## PROCURAÇÃO

OUTORGANTE: METALÚRGICA SILLOTT LTDA, inscrita no CNPJ/MF sob o nº 42.531.033/0001-08, I.E 261.163.299, com sede na Rua Domingos Sanson, nº 150 – Galpão 05, bairro Vila Lalau, Jaraguá do Sul/SC - CEP 89.256-180, neste ato representado por sua Sócia Administradora Iara Rosani Ott, brasileira, empresária, portadora da cédula de identidade RG nº 2057374891 SSP/RS, inscrito no CPF sob o nº 682.288.130-15, residente e domiciliado na Rua Arthur Breithaupt, nº 160 – bairro Chico de Paulo – Jaraguá do Sul - SC.

OUTORGADO: Eliete Aparecida Machado de Paula, brasileira, representante comercial, portadora da cédula de identidade RG nº 7.282.324-9 SSP/PR, CPF nº 049.587.039-00, residente e domiciliada na Rua Manoel Herrington Wambier, nº 76, bairro Pilarzinho – Curitiba/Paraná.

PODERES: Para representar a empresa METALÚRGICA SILLOTT LTDA no âmbito dos Poderes da União, dos Estados, do Distrito Federal e dos Municípios, além dos órgãos da administração direta, os fundos especiais, as autarquias, as fundações públicas, as sociedades de economia mista e demais entidades controladas diretamente pela União, Estados, Distrito Federal e Municípios, empresas da iniciativa privada, os poderes sem exceção de nenhum, para tomar qualquer decisão, em todas as modalidades de licitações, fazer registros cadastrais, levantamento de débitos e pesquisas, requerer certidões e documentos, firmar compromissos, assinar documentos, declarações e propostas comerciais, apresentar propostas e formular verbalmente novos preços na etapa de lances, desistir expressamente da intenção de interpor recurso administrativo ao final da sessão, apresentar contra razões de recursos, assinar ata da sessão, assinar ata de registro de preços, prestar todos os esclarecimentos solicitados pelas comissões de licitações, enfim, podendo para tanto, praticar todos os atos necessários ao bom e fiel cumprimento deste mandato, inclusive assinar contratos de fornecimento de materiais e/ou serviços e demais compromissos.

**\*\*\* Procuração válida até 31/12/2022\*\*\***

Jaraguá do Sul/SC, 02 de março de 2022.

1º TABELIONATO  
Notas e Protestos  
Comarca de Jaraguá do Sul

METALÚRGICA SILLOTT LTDA

CNPJ: 42.531.033/0001-08

IARA ROSANI OTT – ADMINISTRADORA

CPF: 682.288.130-15 / RG: 2057374891

### METALÚRGICA SILLOTT LTDA

CNPJ: 42.531.033/0001-08

INSC. ESTADUAL: 261.163.299

INSC. MUNICIPAL: 1003347

RUA DOMINGOS SANSON Nº 150 – GALPÃO 05, BAIRRO VILA LALAU – JARAGUÁ DO SUL – SC, CEP 89256-180

FONE: (47) 9 9144-8853

E-MAIL: metasillott@gmail.com

1

Digitalizado com CamScanner



v3.0 - DAUTIN Blockchain Documentos Digitais e Serviços Ltda EPP certifica em 03/03/2022 14:52:04 que o documento de hash (SHA-256) 2ba41927a694eed0b6b3d6e591fc6c7a06b566ade7db98866d2af953284f8f87 foi validado em 03/03/2022 14:50:48 através da transação blockchain 0x3691bf75c23f7178344d2520d564b92a13f0c2a3f45b2fde22d74fdd577851ae e pode ser verificado em <https://www.dautin.com/FileCheck> (NID: 53303)







RECONHEÇA ASSINATURAS ESCRITAS NA COMARCA DE JARAGUÁ DO SUL  
COMO FORMALIZADAS EM DAUTIN

Reconheço como **AUTÊNTICA** a(s) firma(s) de:  
**LARA ROSANI OTT**

.....  
Dout. Jaraguá do Sul-SC, 03/03/2022. FMD  
**TATIANA ULLER - ESCRIVENTE**  
Solo Digital de Fiscalização: G1X8D472-8NCT - NORMAL  
Emitido: R\$ 1,00 - Selos(s): R\$ 3,11 = R\$ 7,00



*Tatiana Uller*  
Jaraguá do Sul-SC

Digitalizado com CamScanner





ALTERAÇÃO CONTRATUAL Nº 1 DA SOCIEDADE METALÚRGICA SILLOTT LTDA  
CNPJ nº 42.531.033/0001-08



ASSINADO DIGITALMENTE POR: 002201010127 ELENILSONIA VAS

**IARA ROSANI OTT**, nacionalidade brasileira, nascida em 04/07/1974, solteira, Empresária, CPF nº **682.288.130-15**, carteira de identidade nº 2057374891, órgão expedidor SSP - RS, residente e domiciliada na Rua Arthur Breithaupt, nº 160, Chico de Paulo, Jaragua do Sul, SC, CEP 89.254-839.

Sócios da sociedade limitada de nome empresarial **METALÚRGICA SILLOTT LTDA**, registrada legalmente por contrato social devidamente arquivado nesta Junta Comercial do Estado de Santa Catarina, sob NIRE nº **42206647268**, com sede Rua Domingos Sanson, nº 150, Galpão 05, Vila Lalau, Jaraguá do Sul, SC, CEP 89.256-180, devidamente inscrita no Cadastro Nacional de Pessoa Jurídica/MF sob o nº **42.531.033/0001-08**, deliberam de pleno e comum acordo ajustarem a presente alteração contratual, nos termos da Lei nº 10.406/2002, mediante as condições estabelecidas nas cláusulas seguintes:

### OBJETO SOCIAL

**CLÁUSULA PRIMEIRA.** A sociedade passa a ter o seguinte objeto:  
MONTAGEM DE ESTRUTURAS METÁLICAS; INSTALAÇÃO DE MAQUINAS E EQUIPAMENTOS INDUSTRIAIS; FABRICAÇÃO DE PEÇAS E ACESSÓRIOS EM METAIS, EQUIPAMENTOS DE GINASTICA E PRODUTOS DE SINALIZAÇÃO VIÁRIA; REPARAÇÃO E MANUTENÇÃO EM PEÇAS E EQUIPAMENTOS PARA USO GERAL; LOCAÇÃO DE OUTROS MEIOS DE TRANSPORTE NÃO ESPECIFICADOS - SEM CONDUTOR; COMÉRCIO ATACADISTA DE EQUIPAMENTOS E ARTIGOS DE USO PESSOAL E DOMÉSTICO; COMÉRCIO VAREJISTA DE BRINQUEDOS E ARTIGOS RECREATIVOS; COMÉRCIO VAREJISTA DE ARTIGOS ESPORTIVOS; PROMOÇÃO DE VENDAS.

### DA RATIFICAÇÃO E FORO

**CLÁUSULA SEGUNDA.** O foro para o exercício e o cumprimento dos direitos e obrigações resultantes do contrato social permanece em JARAGUÁ DO SUL/SC.

**CLÁUSULA TERCEIRA.** As Cláusulas e condições estabelecidas em atos já arquivados e que não foram expressamente modificadas por esta alteração continuam em vigor.

Em face das alterações acima, consolida-se o contrato social, nos termos da Lei nº 10.406/2002, mediante as condições e cláusulas seguintes

**CLÁUSULA 01ª** - A sociedade gira sob o nome empresarial:  
**METALURGICA SOLLITT LTDA**

**CLÁUSULA 02ª** - A sociedade tem sua sede na Rua Domingos Sanson, nº 150, Galpão 05, Vila Lalau, Jaraguá do Sul, SC, CEP 89-256-180.

**CLÁUSULA 03ª** - O objetivo da sociedade é a exploração do ramo de:  
Montagem de estruturas metálicas; Instalação de maquinas e equipamentos industriais; Fabricação de peças e acessórios em metais, equipamentos de ginastica e produtos de sinalização viária; Reparação e manutenção em peças e

Req: 81100002100868

Página 1



Junta Comercial do Estado de Santa Catarina

Certifico o Registro em 17/12/2021 Data dos Efeitos 15/12/2021

Arquivamento 20217277128 Protocolo 217277128 de 15/12/2021 NIRE 42206647268

Nome da empresa METALÚRGICA SILLOTT LTDA

Este documento pode ser verificado em <http://regin.jucesc.sc.gov.br/autenticacaoDocumentos/autenticacao.aspx>

Chancela 521097063782821

Esta cópia foi autenticada digitalmente e assinada em 17/12/2021 Blasco Borges Barcellos - Secretário-geral em exercício

17/12/2021





ALTERAÇÃO CONTRATUAL Nº 1 DA SOCIEDADE METALÚRGICA SILLOTT LTDA  
CNPJ nº 42.531.033/0001-08

Balanço Social, sendo que a escrituração ficará a cargo de contabilista legalmente habilitado conforme art.1.182 da lei 10.406/2002.

**CLÁUSULA 12ª** – A sociedade tendo lucro, o mesmo poderá ser distribuído a qualquer tempo seja mensalmente ou anualmente de acordo com o apontamento de horas feita pelos quotistas através do faturamento das notas fiscais, sendo que a distribuição poderá ainda ser feita de forma desproporcional, conforme determinação dos quotistas, obedecendo-se as normas vigentes.

**CLÁUSULA 13ª** – A sociedade tendo prejuízo, este será compensado com reservas, caso não sejam suficientes ou não existam, o prejuízo será contabilizado em conta especial, para compensação com lucros futuros, ou suportados pelos sócios na mesma proporção de suas quotas que cada um tem na sociedade.

**CLÁUSULA 14ª** – A sociedade manterá os registros contábeis e fiscais necessários, conforme legislação vigente.

**CLÁUSULA 15ª** – Nas deliberações dos sócios, os votos serão contados pelo valor das quotas de cada um obedecendo-se o disposto no Art. 1.010 da Lei 10.406/2002 NCC. As deliberações dos sócios serão tomadas em reunião, dispensando-se as assembleias gerais e publicações de editais e, cuja realização e quórum para votação é o estabelecido nos Artigos 1.071 a 1.080, Lei 10.406/2002 – Código Civil 2002.

**Parágrafo Único:** A realização das reuniões fica dispensada, quando todos os sócios decidirem por escrito sobre a matéria que seria objeto dela.

**CLÁUSULA 16ª** – As quotas sociais e os direitos de subscrição somente poderão ser cedidos a terceiros após terem sido ofertados preferencialmente aos sócios atuais, deverá ser notificado por escrito pelo sócio que desejar se retirar da sociedade, com uma antecedência de 60 (sessenta) dias, e seus haveres serão reembolsados na modalidade que se estabelece na cláusula 17ª deste instrumento.

**CLÁUSULA 17ª** - No caso de falecimento de um dos sócios, a sociedade não será dissolvida ou extinta, cabendo ao sócio remanescente determinar o levantamento de um Balanço Patrimonial Especial na data do falecimento. Os herdeiros do “de cujos”, deverão em 90 (noventa) dias da data do Balanço Especial, manifestar a sua vontade de serem ou não integralizados à sociedade, recebendo os direitos e obrigações contratadas do “de cujos”, ou então receberão todos os seus haveres apurados até o Balanço especial em 05 (Cinco) parcelas mensais e sucessivas, vencendo-se a primeira após 120 (cento e vinte) dias da data do Balanço Especial.

**CLÁUSULA 18ª** - A administradora declaram, sob as penas da lei, de que não está impedida de exercer a administração da sociedade, por Lei especial, ou em virtude de condenação criminal, ou por se Encontrarem sob os efeitos dela, a pena que vede, ainda que temporariamente, o acesso a cargos públicos; ou por crime falimentar, de prevaricação, peita ou suborno, concussão, peculato, ou contra a economia

Req: 81100002100868

Página 3



17/12/2021



ALTERAÇÃO CONTRATUAL Nº 1 DA SOCIEDADE METALÚRGICA SILLOTT LTDA  
CNPJ nº 42.531.033/0001-08

equipamentos para uso geral; Locação de outros meios de transporte não especificados - sem condutor; Comércio atacadista de equipamentos e artigos de uso pessoal e doméstico; Comércio varejista de brinquedos e artigos recreativos; Comércio varejista de artigos esportivos; Promoção de vendas.

**CLÁUSULA 04ª** - A sociedade iniciou suas atividades em 30 de junho de 2021, e será por prazo indeterminado, podendo abrir ou fechar filiais ou outra dependência, a qualquer tempo, mediante alteração contratual assinada por todos os sócios.

**CLÁUSULA 05ª** - O capital social é de R\$30.000,00 (trinta mil reais), dividido em 30.000 (trinta mil quotas) no valor nominal de R\$1,00 (Um real), totalmente subscrita e integralizada, que fica distribuído a sócia da seguinte forma:

SÓCIOS	QUOTAS	VALOR TOTAL	%
IARA ROSANI OTT	30.000	30.000,00	100
<b>TOTAL</b>	<b>30.000</b>	<b>30.000,00</b>	<b>100</b>

**CLÁUSULA 06ª** - As quotas da sociedade são indivisíveis e não poderão ser cedidas ou transferidas a terceiros sem o expreso consentimento do outro sócio, a quem fica assegurado, em igualdade de condições e preço direito de preferência para a sua aquisição se postas à venda, formalizando, se realizada a cessão delas, a alteração contratual pertinente, conforme o disposto na cláusula 16ª deste instrumento.

**CLÁUSULA 07ª** - A responsabilidade de cada sócio é restrita ao valor de suas quotas, mas todos respondem solidariamente pela integralização do capital social.

**CLÁUSULA 08ª** - A administração da sociedade é exercida pela sócia **IARA ROSANI OTT**, a qual caberá representar a sociedade ativa e passivamente, em juízo ou fora dele, isoladamente, em todos os casos, podendo praticar todos os atos necessários ao bom desempenho de suas funções e consecução do fim social, inclusive em transações imobiliárias, bancárias, de terceiros, compra e venda de veículos.

**CLÁUSULA 09ª** - Os sócios não poderão em quaisquer circunstâncias, praticar atos de liberalidade em nome da sociedade, tais como a prestação de garantia, avais e fianças em favor de terceiros, e outros atos que não sejam do objetivo e negócios da sociedade.

**CLÁUSULA 10ª** - Os sócios poderão de comum acordo, fixar uma retirada mensal, a título de "pró-labore", observadas as disposições regulamentares pertinentes.

**CLÁUSULA 11ª** - O exercício social coincidirá com o ano civil, terá início em 1º de janeiro e se encerrará em 31 de dezembro, quando será apurado o inventário físico e monetário dos bens, direitos e obrigações levantadas e as respectivas demonstrações financeiras em conformidade com as prescrições do art. 176, da Lei 6.404/76 e Resoluções do Conselho Federal de Contabilidade, mais o Relatório da Administração e a Demonstração de Valores Adicionados e o

Req: 81100002100868

Página 2



Junta Comercial do Estado de Santa Catarina

Certifico o Registro em 17/12/2021 Data dos Efeitos 15/12/2021

Arquivamento 20217277128 Protocolo 217277128 de 15/12/2021 NIRE 42206647268

Nome da empresa METALÚRGICA SILLOTT LTDA

Este documento pode ser verificado em <http://regin.jucesc.sc.gov.br/autenticacaoDocumentos/autenticacao.aspx>

Chancela 521097063782821

Esta cópia foi autenticada digitalmente e assinada em 17/12/2021 Blasco Borges Barcellos - Secretário-geral em exercício

17/12/2021



Rua XV de Novembro, 64 - Sala 21  
Edifício Pedro Francisco Vargas  
Centro, Itajaí - Santa Catarina  
(47) 3514-7599 | (47) 99748-2223  
www.dautin.com | dautin@dautin.com



## CERTIFICADO DE PROVA DE AUTENTICIDADE ELETRÔNICA

A DAUTIN BLOCKCHAIN DOCUMENTOS DIGITAIS E SERVIÇOS LTDA, especificada neste ato apenas como **Dautin Blockchain Co.** CERTIFICA para os devidos fins de direito que, o arquivo digital especificado com o tipo documental **Autenticação** e representado pela função hash criptográfica conhecida como SHA-256, de código **293c085213f3c41bdef1a25f6e3bdc94eb8e506b62bfa2d860767e05a2fbdb1a** foi autenticado de acordo com as Legislações e normas vigentes<sup>1</sup> através da rede blockchain Ethereum Classic, sob o identificador único denominado NID **56954** dentro do sistema.

A autenticação eletrônica do documento intitulado "**Contrato Balena**", cujo assunto é descrito como "**Contrato Balena**", faz prova de que em **28/03/2022 09:42:37**, o responsável **Metalúrgica Sillott Ltda (42.531.033/0001-08)** tinha posse do arquivo com as mesmas características que foram reproduzidas na prova de autenticidade, sendo de Metalúrgica Sillott Ltda a responsabilidade, única e exclusiva, pela idoneidade do documento apresentado a DAUTIN Blockchain Co.

Este CERTIFICADO foi emitido em **28/03/2022 09:43:50** através do sistema de autenticação eletrônica da empresa DAUTIN Blockchain Co. de acordo com o Art. 10, § 2º da MP 2200-2/2001, Art. 107 do Código Civil e Art. 411, em seus §§ 2º e 3º do Código de Processo Civil, estando dessa maneira de acordo para o cumprimento do Decreto 10278/2020.

Para mais informações sobre a operação acesse o site <https://www.dautin.com> e informe o código da transação blockchain **0xfe57b804253e5fbb3286b7ccf77bf9880f6fa392c1c977100f5afd21b8e72da5**. Também é possível acessar a consulta através da rede blockchain em <https://blockscout.com/etc/mainnet/>

<sup>1</sup> Legislação Vigente: Medida Provisória nº 2200-2/2001, Código Civil e Código de Processo Civil.

**DAUTIN**  
BLOCKCHAIN



Presidência da República Casa Civil  
Subchefia para Assuntos Jurídicos  
MEDIDA PROVISÓRIA 2.200-2  
DE 24 DE AGOSTO DE 2001.







**REPÚBLICA FEDERATIVA DO BRASIL**  
**CADASTRO NACIONAL DA PESSOA JURÍDICA**

NÚMERO DE INSCRIÇÃO <b>42.531.033/0001-08</b> MATRIZ	<b>COMPROVANTE DE INSCRIÇÃO E DE SITUAÇÃO CADASTRAL</b>	DATA DE ABERTURA <b>30/06/2021</b>
NOME EMPRESARIAL <b>METALURGICA SILLOTT LTDA</b>		
TÍTULO DO ESTABELECIMENTO (NOME DE FANTASIA) *****	PORTE <b>ME</b>	
CÓDIGO E DESCRIÇÃO DA ATIVIDADE ECONÔMICA PRINCIPAL <b>42.92-8-01 - Montagem de estruturas metálicas</b>		
CÓDIGO E DESCRIÇÃO DAS ATIVIDADES ECONÔMICAS SECUNDÁRIAS <b>32.30-2-00 - Fabricação de artefatos para pesca e esporte</b> <b>32.99-0-03 - Fabricação de letras, letreiros e placas de qualquer material, exceto luminosos</b> <b>33.14-7-10 - Manutenção e reparação de máquinas e equipamentos para uso geral não especificados anteriormente</b> <b>33.21-0-00 - Instalação de máquinas e equipamentos Industriais</b> <b>46.49-4-99 - Comércio atacadista de outros equipamentos e artigos de uso pessoal e doméstico não especificados anteriormente</b> <b>47.63-6-01 - Comércio varejista de brinquedos e artigos recreativos</b> <b>47.63-6-02 - Comércio varejista de artigos esportivos</b> <b>73.19-0-02 - Promoção de vendas</b> <b>77.19-5-99 - Locação de outros meios de transporte não especificados anteriormente, sem condutor</b>		
CÓDIGO E DESCRIÇÃO DA NATUREZA JURÍDICA <b>206-2 - Sociedade Empresária Limitada</b>		
LOGRADOURO <b>R DOMINGOS SANSON</b>	NÚMERO <b>150</b>	COMPLEMENTO <b>GALPAO05</b>
CEP <b>89.256-180</b>	BAIRRO/DISTRITO <b>VILA LAIAU</b>	MUNICÍPIO <b>JARAGUA DO SUL</b>
UF <b>SC</b>	ENDEREÇO ELETRÔNICO <b>CONTATO@SECONT.COM.BR</b>	
TELEFONE <b>(47) 9144-8853</b>		
ENTE FEDERATIVO RESPONSÁVEL (EFR) *****		
SITUAÇÃO CADASTRAL <b>ATIVA</b>	DATA DA SITUAÇÃO CADASTRAL <b>30/06/2021</b>	
MOTIVO DE SITUAÇÃO CADASTRAL		
SITUAÇÃO ESPECIAL *****	DATA DA SITUAÇÃO ESPECIAL *****	

Aprovado pela Instrução Normativa RFB nº 1.863, de 27 de dezembro de 2018.

Emitido no dia **03/05/2022** às **10:16:50** (data e hora de Brasília).

Página: 1/1



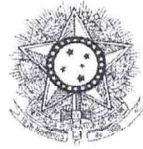

PODER JUDICIÁRIO  
JUSTIÇA DO TRABALHO



## CERTIDÃO NEGATIVA DE DÉBITOS TRABALHISTAS

Nome: METALURGICA SILLOTT LTDA (MATRIZ E FILIAIS)

CNPJ: 42.531.033/0001-08

Certidão nº: 585431/2022

Expedição: 10/01/2022, às 15:25:20

Validade: 08/07/2022 - 180 (cento e oitenta) dias, contados da data de sua expedição.

Certifica-se que **METALURGICA SILLOTT LTDA (MATRIZ E FILIAIS)**, inscrito(a) no CNPJ sob o nº **42.531.033/0001-08**, **NÃO CONSTA** do Banco Nacional de Devedores Trabalhistas.

Certidão emitida com base no art. 642-A da Consolidação das Leis do Trabalho, acrescentado pela Lei nº 12.440, de 7 de julho de 2011, e na Resolução Administrativa nº 1470/2011 do Tribunal Superior do Trabalho, de 24 de agosto de 2011.

Os dados constantes desta Certidão são de responsabilidade dos Tribunais do Trabalho e estão atualizados até 2 (dois) dias anteriores à data da sua expedição.

No caso de pessoa jurídica, a Certidão atesta a empresa em relação a todos os seus estabelecimentos, agências ou filiais.

A aceitação desta certidão condiciona-se à verificação de sua autenticidade no portal do Tribunal Superior do Trabalho na Internet (<http://www.tst.jus.br>).

Certidão emitida gratuitamente.

### INFORMAÇÃO IMPORTANTE

Do Banco Nacional de Devedores Trabalhistas constam os dados necessários à identificação das pessoas naturais e jurídicas inadimplentes perante a Justiça do Trabalho quanto às obrigações estabelecidas em sentença condenatória transitada em julgado ou em acordos judiciais trabalhistas, inclusive no concernente aos recolhimentos previdenciários, a honorários, a custas, a emolumentos ou a recolhimentos determinados em lei; ou decorrentes de execução de acordos firmados perante o Ministério Público do Trabalho ou Comissão de Conciliação Prévia.





ESTADO DE SANTA CATARINA  
MUNICÍPIO DE JARAGUÁ DO SUL  
SECRETARIA MUNICIPAL DA FAZENDA

Data: 03/05/2022 10h14min

Número 23032 | Validade 02/07/2022



### CERTIDÃO NEGATIVA DE DÉBITOS

Nome / Razão Social

METALURGICA SILLOTT LTDA CNPJ: 42531033000108

Aviso

Sem débitos pendentes até a presente data.

Comprovação Junto à

Finalidade

ÓRGÃOS PÚBLICOS

LICITAÇÃO

Mensagem

Certificamos que até a presente data não constam débitos tributários relativos à inscrição abaixo caracterizada.

A Fazenda Municipal se reserva o direito de cobrar débitos que venham a ser constatados, mesmo se referentes a períodos compreendidos nesta certidão.

Contribuinte: METALURGICA SILLOTT LTDA

Endereço: Rua DOMINGOS SANSON, 150 - Bairro Vila Lalau - Compl. GALPAO05 - CEP 89.256-180

OBS: Após quitação do débito, deve-se aguardar 36(horas) para a emissão da CND com a situação atualizada.

Código de Controle

CWLMNLH94YBAUOG1

A validade do documento pode ser consultada no site da prefeitura por meio do código de controle informado.

Jaraguá do Sul (SC), 03 de Maio de 2022





MINISTÉRIO DA FAZENDA  
Secretaria da Receita Federal do Brasil  
Procuradoria-Geral da Fazenda Nacional



**CERTIDÃO NEGATIVA DE DÉBITOS RELATIVOS AOS TRIBUTOS FEDERAIS E À DÍVIDA  
ATIVA DA UNIÃO**

Nome: **METALURGICA SILLOTT LTDA**  
CNPJ: **42.531.033/0001-08**

Ressalvado o direito de a Fazenda Nacional cobrar e inscrever quaisquer dívidas de responsabilidade do sujeito passivo acima identificado que vierem a ser apuradas, é certificado que não constam pendências em seu nome, relativas a créditos tributários administrados pela Secretaria da Receita Federal do Brasil (RFB) e a inscrições em Dívida Ativa da União (DAU) junto à Procuradoria-Geral da Fazenda Nacional (PGFN).

Esta certidão é válida para o estabelecimento matriz e suas filiais e, no caso de ente federativo, para todos os órgãos e fundos públicos da administração direta a ele vinculados. Refere-se à situação do sujeito passivo no âmbito da RFB e da PGFN e abrange inclusive as contribuições sociais previstas nas alíneas 'a' a 'd' do parágrafo único do art. 11 da Lei nº 8.212, de 24 de julho de 1991.

A aceitação desta certidão está condicionada à verificação de sua autenticidade na Internet, nos endereços <<http://rfb.gov.br>> ou <<http://www.pgfn.gov.br>>.

Certidão emitida gratuitamente com base na Portaria Conjunta RFB/PGFN nº 1.751, de 2/10/2014.  
Emitida às 08:15:15 do dia 31/01/2022 <hora e data de Brasília>.  
Válida até 30/07/2022.

Código de controle da certidão: **9EB5.C2B8.D413.1D30**  
Qualquer rasura ou emenda invalidará este documento.





ESTADO DE SANTA CATARINA  
SECRETARIA DE ESTADO DA FAZENDA



### CERTIDÃO NEGATIVA DE DÉBITOS ESTADUAIS

Nome (razão social): **METALÚRGICA SILLOTT LTDA**  
CNPJ/CPF: **42.531.033/0001-08**

Ressalvando o direito da Fazenda Estadual de inscrever e cobrar as dívidas que vierem a ser apuradas, é certificado que não constam, na presente data, pendências em nome do contribuinte acima identificado, relativas aos tributos, dívida ativa e demais débitos administrados pela Secretaria de Estado da Fazenda.

Dispositivo Legal:	Lei nº 3938/66, Art. 154
Número da certidão:	220140066414158
Data de emissão:	27/04/2022 11:04:43
Validade (Lei nº 3938/66, Art. 158, modificado pelo artigo 18 da Lei n 15.510/11.):	26/06/2022

A autenticidade desta certidão deverá ser confirmada na página da Secretaria de Estado da Fazenda na Internet, no endereço:  
<http://www.sef.sc.gov.br>





Secretaria da Micro e Pequena Empresa  
Secretaria de Racionalização e Simplificação  
Departamento de Registro Empresarial e Integração



### CERTIDÃO SIMPLIFICADA DIGITAL

Certificamos que as informações abaixo constam dos documentos arquivados nesta Junta Comercial e são vigentes na data de sua expedição.

EMPRESA			
Nome Empresarial: METALÚRGICA SILLOTT LTDA			
Natureza Jurídica: SOCIEDADE EMPRESÁRIA LIMITADA			
NIRE(sede)	CNPJ	Arquivamento do ato Constitutivo	Início da atividade
42206647268	42.531.033/0001-08	30/06/2021	30/06/2021
Endereço: RUA DOMINGOS SANSON, 150 GALPAO:05, VILA LALAU, JARAGUÁ DO SUL, SC - CEP: 89256180			
OBJETO SOCIAL			
MONTAGEM DE ESTRUTURAS METÁLICAS; INSTALAÇÃO DE MAQUINAS E EQUIPAMENTOS INDUSTRIAIS; FABRICAÇÃO DE PEÇAS E ACESSÓRIOS EM METAIS, EQUIPAMENTOS DE GINASTICA E PRODUTOS DE SINALIZAÇÃO VIÁRIA; REPARAÇÃO E MANUTENÇÃO EM PEÇAS E EQUIPAMENTOS PARA USO GERAL; LOCAÇÃO DE OUTROS MEIOS DE TRANSPORTE NÃO ESPECIFICADOS - SEM CONDUTOR; COMÉRCIO ATACADISTA DE EQUIPAMENTOS E ARTIGOS DE USO PESSOAL E DOMÉSTICO; COMÉRCIO VAREJISTA DE BRINQUEDOS E ARTIGOS RECREATIVOS; COMÉRCIO VAREJISTA DE ARTIGOS ESPORTIVOS; PROMOÇÃO DE VENDAS			
CAPITAL SOCIAL		PORTE	PRAZO DE DURAÇÃO
R\$ 30.000,00 TRINTA MIL REAIS		Microempresa	XXXXXX
R\$ Capital integralizado: 30.000,00 TRINTA MIL REAIS			
QUADRO SOCIOS E ADMINISTRADORES			
Nome/CPF	Participação R\$	Cond./Administrador	Término do mandato
IARA ROSANI OTT 682.288.130-15	30.000,00	SÓCIO / ADMINISTRADOR	XX/XX/XXXX
ÚLTIMO ARQUIVAMENTO		SITUAÇÃO	STATUS
Data	Número		Sem Status
12/2021	20217277128	REGISTRO ATIVO	
Ato: 002 - ALTERAÇÃO	Evento: 051 - CONSOLIDACAO DE CONTRATO/ESTATUTO		
FILIAL(AIS) NESTA UNIDADE DA FEDERAÇÃO OU FORA DELA			
NIRE: XXXXXX	CNPJ: XXXXXX		
Endereço: XXXXXX			
Observação			





Secretaria da Micro e Pequena Empresa  
Secretaria de Racionalização e Simplificação  
Departamento de Registro Empresarial e Integração



### CERTIDÃO SIMPLIFICADA DIGITAL

Certificamos que as informações abaixo constam dos documentos arquivados nesta Junta Comercial e são vigentes na data de sua expedição.

EMPRESA			
Nome Empresarial: METALÚRGICA SILLOTT LTDA			
Natureza Jurídica: SOCIEDADE EMPRESÁRIA LIMITADA			
NIRE(sede)	CNPJ	Arquivamento do ato Constitutivo	Início da atividade
42206647268	42.531.033/0001-08	30/06/2021	30/06/2021
Endereço: RUA DOMINGOS SANSON, 150 GALPAO:05, VILA LALAU, JARAGUÁ DO SUL, SC - CEP: 89256180			

FLORIANOPOLIS - SC, 22 de Abril de 2022

BLASCO BORGES BARCELLOS

225610671





## A. DOCUMENTAÇÃO DA PROPOSTA

Dados do Contrato (Inicial)	
Fonte de recursos:	OGU
Proponente/Tomador:	PREFEITURA MUNICIPAL DE SANTA LUZIA DO PARUÁ
Município/UF:	SANTA LUZIA DO PARUÁ
Nº da Operação (0000000-00):	032312/2021
Nº do SICONV (000000):	
Valor do Repasse Contratado (R\$):	1.308.766,00
Valor de Contrapartida Contratada (R\$):	2.617,53
% mínimo de Contrapartida:	
R\$ mínimo de Contrapartida (se houver):	
% máximo de Contrapartida:	



Dados do Empreendimento e Orçamento	
Nome/apelido:	PAVIMENTAÇÃO EM BLOQUETE NA ZONA RURAL DE SANTA LUZIA DO PARUÁ/MA
Descrição do Objeto do Lote / CTEF:	PAVIMENTAÇÃO EM BLOQUETE NA ZONA RURAL DE SANTA LUZIA DO PARUÁ/MA
Regime previdenciário previsto para a obra:	NÃO DESONERADO
Data base do Orçamento:	10-2021

Responsável pelo Orçamento	
Nome:	RAIMUNDO MARCELO MARQUES NETO
CREA/CAU:	CREA RN 1108189202
ART/RRT:	MA20210484907
Data do preenchimento:	17/12/2021

Responsável pelo Tomador (Prefeito, no caso de Municípios)	
Nome:	ANTÔNIO VILSON MARREIROS FERRAZ
Cargo:	PREFEITO MUNICIPAL

## B. RESULTADO DO PROCESSO LICITATÓRIO

Licitação	
Data de emissão dos documentos de licitação:	
Nº do CTEF (contrato com empresa):	
Nome da empresa:	
CNPJ da empresa:	
Regime de execução do CTEF:	EMPREITADA POR PREÇO GLOBAL
Data base do CTEF:	

## C. ACOMPANHAMENTO DO EMPREENDIMENTO

Dados da obra	
Data do Início da Obra:	
Data de fechamento do RRE:	17/12/2021

Responsável pela Fiscalização	
Nome:	
Profissão:	
CREA/CAU (para obras/projetos):	
ART/RRT (para obras/projetos):	



Quadro de Composição do BDI

Grau de Sigilo  
#PUBLICO

Nº OPERAÇÃO  
032312/2021

Nº SICONV  
0

PROPONENTE / TOMADOR  
PREFEITURA MUNICIPAL DE SANTA LUZIA DO PARUÁ

APELIDO DO EMPREENDIMENTO / DESCRIÇÃO DO LOTE

PAVIMENTAÇÃO EM BLOQUETE NA ZONA RURAL DE SANTA LUZIA DO PARUÁ/MA / PAVIMENTAÇÃO EM BLOQUETE NA ZONA RURAL DE

Conforme legislação tributária municipal, definir estimativa de percentual da base de cálculo para o ISS:	100,00%
Sobre a base de cálculo, definir a respectiva alíquota do ISS (entre 2% e 5%):	5,00%







CERTIFICAMOS, em cumprimento ao disposto na Resolução nº 1.025, de 30 de outubro de 2009 do Confea, que consta dos assentamentos deste Conselho Regional Engenharia e Agronomia de Santa Catarina - CREA-SC, o Acervo Técnico do profissional e Anotação(ões) de Responsabilidade Técnica-ART abaixo descritos:

Profissional.: **RENATO BALENA**  
Registro.....: SC S1 124146-8  
C.P.F.....: 046.746.219-41  
Data Nasc....: 20/11/1986  
Títulos.....: ENGENHEIRO MECANICO  
DIPLOMADO EM 27/09/2013 PELO(A)  
CATOLICA DE SANTA CATARINA  
JARAGUA DO SUL - SC



**•ART 7856517-3**

Empresa.....: DELVA FABRICACAO DE PECAS EM METAIS LTDA ME  
Contratante...: ZAACK INCORPORADORA  
Proprietário..: RESIDENCIAL FELIPE  
Endereço Obra: RUA PAULINO PEDRI 423  
Bairro.....: TIFA MARTINS  
89250 - JARAGUA DO SUL - SC  
Registrada em: 05/07/2021 Baixada em.. 13/07/2021  
Período (Previsto) - Início: 02/07/2021 Término.....: 07/07/2021

Autoria: INDIVIDUAL

Tipo...: NORMAL

PROJETO

PRODUCAO

EQUIPAMENTOS DE GINASTICA OU MUSCULACAO

Dimensão do Trabalho ...: 1,00 UNIDADE(S)

MONTAGEM

INSTALACAO

EQUIPAMENTOS DE GINASTICA OU MUSCULACAO

Dimensão do Trabalho ...: 1,00 UNIDADE(S)

MULTI EXERCITADOR SEIS FUNCOES SIMULADOR SURF DUPLO MULTI ESTACAO INFANTIL E SIMULADOR DE CAMINHADA DUPLO

CERTIFICAMOS, finalmente, que se encontra vinculado à presente Certidão de Acervo Técnico - CAT, certificado conforme processo n. 72100058464, o atestado anexo expedido pelo contratante da obra/serviço, a quem cabe a responsabilidade pela veracidade e exatidão das informações nele constantes.

Certidão de Acervo Técnico n. 252021130603  
19/07/2021, 08:02:06



**Certidão de Acervo Técnico - CAT**  
Resolução nº 1.025, de 20 de outubro de 2009

**CREA-SC**

CAT COM REGISTRO DE ATESTAD  
252021130603

Atividade concluída

Conselho Regional de Engenharia e Agronomia de Santa Catarina

A CAT à qual o atestado está vinculado é o documento que comprova o registro do atestado no CREA.

A CAT à qual o atestado está vinculado constituirá prova de capacidade técnico-profissional da pessoa jurídica somente se o responsável técnico indicado estiver ou venha a ser integrado ao seu quadro técnico por meio de declaração entregue no momento da habilitação ou da entrega das propostas.

A CAT é válida em todo o território nacional.

A CAT perderá a validade no caso de modificação dos dados técnicos qualitativos e quantitativos nele contidos, bem como de alteração da situação do registro da ART.

A autenticidade e a validade desta certidão deve ser confirmada no site do CREA-SC ([www.crea-sc.org.br](http://www.crea-sc.org.br)) ou no site do CONFEA ([www.confea.org.br](http://www.confea.org.br)).

A falsificação deste documento constitui crime previsto no Código Penal Brasileiro, sujeitando o autor à respectiva ação penal.



Conselho Regional de Engenharia e Agronomia de Santa Catarina  
Rodovia Admar Gonzaga, 2125 - Itacorubi - Florianópolis (SC), CEP: 88034-001  
Telefone: (48) 3331-2000 Fax: (48) 3331-2009 E-mail: [crea-sc@crea-sc.org.br](mailto:crea-sc@crea-sc.org.br)



Registro realizado eletronicamente, para afeirar acesse o código QR, impresso na CAT vinculada ou diretamente no site: [www.crea-sc.org.br/creanet/certidao\\_acervo.php](http://www.crea-sc.org.br/creanet/certidao_acervo.php), informando o número da Certidão de Técnico e sua data de emissão.

Registro realizado a partir do protocolo nº 72.100058464  
CAT nº 252021130603 19/07/2021, página 2 de 3





**ZAACK INCORPORADORA LTDA**

CNPJ: 32.521.889/0001-49

RUA WALTER MARQUARDT Nº 2820 – SALA 03 BOX 05, BAIRRO BARRA DO RIO MOLHA

JARAGUÁ DO SUL – SC, CEP 89259-795

FONE: (47) 3273-1741 OU 9 9144-8853

**ATESTADO DE CAPACIDADE TÉCNICA**



A ZAACK Incorporadora LTDA, localizada à Rua Walter Marquardt nº 2820 – sala 03 Box 05, Bairro Barra do Rio Molha, na cidade de Jaraguá do Sul – SC, CEP 89259-795, com Inscrição Estadual isenta e CNPJ sob nº 32.521.889/0001-49 atesta para os devidos fins que a Empresa DELVA FABRICAÇÃO DE PEÇAS EM METAIS LTDA EPP com Inscrição Estadual sob nº 255.518.595 e CNPJ sob o nº 09.135.430/0001-95, com sede na Rua Domingos Sanson nº 150 – área 09, Bairro Vila Lalau, Cidade de Jaraguá do Sul – SC, CEP 89256-180, realizou projeto, produção, montagem e instalação dos itens relacionados abaixo no endereço da obra Residencial Felipe, CNPJ 31.985.979/0001-28, localizado na Rua Paulino Pedri, nº 423, Bairro Tifa Martins CEP: 89253-860, na cidade de Jaraguá do Sul/SC, com qualidade e sendo cumpridora dos prazos e termos firmados na contratação, não havendo contra a mesma nenhum registro que a desabone.

Responsável técnico RENATO BALENA, RG 4.456.355, CPF 046.746.219-41, CREA SC 124146-8-SC ART 7856517-3

Data início dos serviços: 02/07/2021

Data do término dos serviços: 07/07/2021

Um conjunto de equipamentos de musculação composto por: Multi exercitador seis funções; Simulador Surf Duplo; Multi estação Infantil; Simulador de caminhada.

Quantidade – 1 unidade

Luana dos Santos  
Escrevente

1º TABELIONATO DE NOTAS E PROTESTO DA COMARCA DE JARAGUÁ DO SUL  
CARLOS FABRÍCIO GRIESBACH - TABELIÃO  
1084 Coll. Princesa Cônego de Edmundo, nº 581, bairro Jaraguá do Sul - CEP 89259-795, Caixa Postal 2811  
Distrito de Dondocruzinho - 89000 - Jaraguá do Sul - SC  
Conheço como **AUTENTICA** a(s) firma(s) de:  
IARA ROSANI OTT  
Jaraguá do Sul - SC, 16/07/2021. VTTP  
MYLIN SABRINA MAAS - ESCRIVENTE  
Número Digital de Fiscalização: GEG12802-U5XX - NORMAL  
Valor: R\$3,52 - Selo(s): R\$2,82 = R\$ 6,34



1º TABELIONATO DE NOTAS E PROTESTO  
Comarca de Jaraguá do Sul

Jaraguá do Sul - SC, 14 de julho 2021

*Iara Rosani Ott*

**ZAACK INCORPORADORA LTDA**

CNPJ 32.521.889/0001-49

**IARA ROSANI OTT – SÓCIO ADMINISTRADOR**

CPF 682.288.130-15

**ZAACK INCORPORADORA LTDA**

CNPJ: 32.521.889/0001-49

RUA WALTER MARQUARDT Nº 2820 – SALA 03 BOX 05, BAIRRO BARRA DO RIO MOLHA – JARAGUÁ DO SUL – SC, CEP 89259-795  
FONE: (47) 3273-1741 OU 9 9144-8853

Registro realizado eletronicamente, para aferir o código QR, impresso na CAT vinculada ou direcionamento no site: http://www.crea-sc.org.br/creanet/validar\_codigo\_atcervo.php. Técnico e sua data de emissão. Informando o número da Certidão de Registro. 72100058464 CAT nº 252021-19/07/2021, página 3 de 3







MINISTÉRIO DA FAZENDA  
SECRETARIA DA RECEITA FEDERAL DO BRASIL  
SISTEMA PÚBLICO DE ESCRITURAÇÃO DIGITAL – Sped

Versão: 9.0.0

## RECIBO DE ENTREGA DE ESCRITURAÇÃO CONTÁBIL DIGITAL

### IDENTIFICAÇÃO DO TITULAR DA ESCRITURAÇÃO

NIRE 42206647268	CNPJ 42.531.033/0001-08
NOME EMPRESARIAL METALURGICA SILLOTT LTDA	

### IDENTIFICAÇÃO DA ESCRITURAÇÃO

FORMA DA ESCRITURAÇÃO CONTÁBIL Livro Diário	PERÍODO DA ESCRITURAÇÃO 30/06/2021 a 31/12/2021
NATUREZA DO LIVRO REGISTRO DO LIVRO DIÁRIO	NÚMERO DO LIVRO 1
IDENTIFICAÇÃO DO ARQUIVO (HASH) B5.F2.C1.6A.C0.8A.BA.F5.7B.95.CF.DB.F5.35.56.25.06.90.0E.02	

### ESTE LIVRO FOI ASSINADO COM OS SEGUINTE CERTIFICADOS DIGITAIS:

QUALIFICAÇÃO DO SIGNATARIO	CPF/CNPJ	NOME	Nº SÉRIE DO CERTIFICADO	VALIDADE	RESPONSÁVEL LEGAL
CONTADOR	71401202004	CLOVIS MARCIO RORATO:71401202004	546900295006953970 1	21/09/2021 a 21/09/2022	Não
SOCIOADMINISTRADOR	68228813015	IARA ROSANI OTT:68228813015	603413515432793593 7	06/07/2021 a 06/07/2022	Sim

### NÚMERO DO RECIBO:

B5.F2.C1.6A.C0.8A.BA.F5.7B.95.CF.D  
B.F5.35.56.25.06.90.0E.02-4

Escrituração recebida via Internet  
pelo Agente Receptor SERPRO  
em 23/03/2022 às 11:51:42  
  
96.F1.0C.0B.C4.2D.DF.54  
41.45.55.0A.CB.F3.A2.EB

Considera-se autenticado o livro contábil a que se refere este recibo, dispensando-se a autenticação de que trata o art. 39 da Lei nº 8.934/1994. Este recibo comprova a autenticação.

BASE LEGAL: Decreto nº 1.800/1996, com a alteração do Decreto nº 8.683/2016, e arts. 39, 39-A, 39-B da Lei nº 8.934/1994 com a alteração da Lei Complementar nº 1247/2014.



# TERMOS DE ABERTURA E ENCERRAMENTO



Entidade: METALURGICA SILLOTT LTDA  
 Período da Escrituração: 30/06/2021 a 31/12/2021 CNPJ: 42.531.033/0001-08  
 Número de Ordem do Livro: 1

## TERMO DE ABERTURA

Nome Empresarial METALURGICA SILLOTT LTDA  
 NIRE 42206647268  
 CNPJ 42.531.033/0001-08  
 Número de Ordem 1  
 Natureza do Livro REGISTRO DO LIVRO DIÁRIO  
 Município JARAGUA DO SUL  
 Data do arquivamento dos atos constitutivos 30/06/2021  
 Data de arquivamento do ato de conversão de sociedade simples em sociedade empresária  
 Data de encerramento do exercício social 31/12/2021  
 Quantidade total de linhas do arquivo digital 1276



## TERMO DE ENCERRAMENTO

Nome Empresarial METALURGICA SILLOTT LTDA  
 Natureza do Livro REGISTRO DO LIVRO DIÁRIO  
 Número de ordem 1  
 Quantidade total de linhas do arquivo digital 1276  
 Data de início 30/06/2021  
 Data de término 31/12/2021

Este documento é parte integrante de escrituração cuja autenticação se comprova pelo recibo de número B5.F2.C1.6A.C0.8A.BA.F5.7B.95.CF.DB.F5.35.56.25.06.90.0E.02-4, nos termos do Decreto nº 8.683/2016.

Este relatório foi gerado pelo Sistema Público de Escrituração Digital – Sped

Versão 9.0.0 do Visualizador

## BALANÇO PATRIMONIAL



Entidade: METALURGICA SILLOTT LTDA

Período da Escrituração: 30/06/2021 a 31/12/2021

CNPJ: 42.531.033/0001-08

Número de Ordem do Livro: 1

Período Selecionado: 01 de Janeiro de 2021 a 31 de Dezembro de 2021



Descrição	Nota	Saldo Inicial	Saldo Final
ATIVO		R\$ 0,00	R\$ 61.727,11
ATIVO CIRCULANTE		R\$ 0,00	R\$ 61.727,11
CAIXA E EQUIVALENTE DE CAIXA		R\$ 0,00	R\$ 61.727,11
CAIXA		R\$ 0,00	R\$ 6.964,66
Caixa Geral		R\$ 0,00	R\$ 6.964,66
BANCOS CONTA MOVIMENTO		R\$ 0,00	R\$ 10.467,47
Banco do Brasil		R\$ 0,00	R\$ 0,00
Caixa Economica Federal		R\$ 0,00	R\$ 10.467,47
APLICACOES		R\$ 0,00	R\$ 44.294,98
Banco do Brasil		R\$ 0,00	R\$ 44.294,98
PASSIVO		R\$ 0,00	R\$ 61.727,11
PASSIVO CIRCULANTE		R\$ 0,00	R\$ 19.890,69
FORNECEDORES NACIONAIS		R\$ 0,00	R\$ 3.653,65
FORNECEDORES		R\$ 0,00	R\$ 3.653,65
Lenco Centro de Controle Tecnológico de Prod e Materiais Ltda		R\$ 0,00	R\$ 3.653,65
Dautin Blockchain Documentos Digitais e Serviços Ltda		R\$ 0,00	R\$ 0,00
Fornecedores Diversos		R\$ 0,00	R\$ 0,00
OBRIGACOES TRABALHISTAS		R\$ 0,00	R\$ 15.262,29
FOLHA DE PAGAMENTO DE DIRIGENTES		R\$ 0,00	R\$ 14.884,00
Pro-Labore a Pagar		R\$ 0,00	R\$ 14.884,00
ENCARGOS SOCIAIS A PAGAR		R\$ 0,00	R\$ 378,29
Inss a Pagar		R\$ 0,00	R\$ 378,29
OBRIGACOES TRIBUTARIAS		R\$ 0,00	R\$ 974,75
IMPOSTOS RETIDOS A RECOLHER		R\$ 0,00	R\$ 208,62
Irrf S/ Salarios a Pagar		R\$ 0,00	R\$ 208,62
Irrf S/ Serviços a Pagar		R\$ 0,00	R\$ 0,00
IMPOSTOS E CONTRIBUICOES S/RECEITAS		R\$ 0,00	R\$ 766,13
Simples a Pagar		R\$ 0,00	R\$ 766,13
EMPRESTIMOS E FINANCIAMENTOS CURTO PRAZO		R\$ 0,00	R\$ 0,00
EMPRESTIMOS GERAIS		R\$ 0,00	R\$ 0,00
Emprestimo de Socios		R\$ 0,00	R\$ 0,00
Emprestimo de Terceiros		R\$ 0,00	R\$ 0,00
PATRIMONIO LIQUIDO		R\$ 0,00	R\$ 41.836,42
CAPITAL		R\$ 0,00	R\$ 30.000,00
CAPITAL SOCIAL		R\$ 0,00	R\$ 30.000,00
Capital Social		R\$ 0,00	R\$ 30.000,00
LUCROS OU PREJUIZOS ACUMULADOS		R\$ 0,00	R\$ 11.836,42
LUCROS OU PREJUIZOS DO EXERCICIO		R\$ 0,00	R\$ 11.836,42
Resultado do Período		R\$ 0,00	R\$ 11.836,42

Este documento é parte integrante de escrituração cuja autenticação se comprova pelo recibo de número B5.F2.C1.6A.C0.8A.BA.F5.7B.95.CF.DB.F5.35.56.25.06.90.0E.02-4, nos termos do Decreto nº 8.683/2016.

Este relatório foi gerado pelo Sistema Público de Escrituração Digital – Sped

Versão 9.0.0 do Visualizador

Página 1 de 1



# DEMONSTRAÇÃO DE RESULTADO DO EXERCÍCIO



Entidade: METALURGICA SILLOTT LTDA

Período da Escrituração: 30/06/2021 a 31/12/2021

CNPJ: 42.531.033/0001-08

Número de Ordem do Livro: 1

Período Selecionado: 01 de Janeiro de 2021 a 31 de Dezembro de 2021



Descrição	Nota	Saldo anterior	Saldo atual
Resultado do Exercício (Lucro ou Prejuízo líquido do exercício)		R\$ 0,00	R\$ 11.836,42
<b>RECEITAS</b>		R\$ 0,00	R\$ 46.385,00
<b>RECEITAS OPERACIONAIS</b>		R\$ 0,00	R\$ 46.385,00
<b>RECEITA BRUTA COM VENDAS E SERVIÇOS</b>		R\$ 0,00	R\$ 46.385,00
<b>RECEITA COM VENDAS NO PAIS</b>		R\$ 0,00	R\$ 46.385,00
Vendas Produtos a Vista		R\$ 0,00	R\$ 46.385,00
(-) (-) DEDUÇÕES DAS RECEITAS		R\$ 0,00	R\$ (2.314,79)
(-) IMPOSTOS E ABATIMENTOS		R\$ 0,00	R\$ (2.314,79)
(-) IMPOSTOS S VENDAS E SERVIÇOS		R\$ 0,00	R\$ (2.314,79)
(-) Simples Nacional		R\$ 0,00	R\$ (2.314,79)
(-) (-) DESPESAS OPERACIONAIS		R\$ 0,00	R\$ (31.840,18)
(-) DESPESAS OPERACIONAIS - ADMINISTRATIVAS		R\$ 0,00	R\$ (31.622,04)
(-) DESPESAS TRABALHISTAS ADMINISTRATIVAS		R\$ 0,00	R\$ (20.749,20)
(-) DESPESAS TRABALHISTAS		R\$ 0,00	R\$ (20.749,20)
(-) Pro-Labore		R\$ 0,00	R\$ (20.749,20)
(-) DESPESAS GERAIS ADMINISTRATIVAS		R\$ 0,00	R\$ (10.872,84)
(-) Serviços de Terceiros - Pessoa Jurídica		R\$ 0,00	R\$ (9.490,00)
(-) Honorários Contábeis		R\$ 0,00	R\$ (200,00)
(-) Material de Expediente e Escritório		R\$ 0,00	R\$ (179,00)
(-) Cartório		R\$ 0,00	R\$ (6,34)
(-) Manutenção de Informática Process. Dados		R\$ 0,00	R\$ (384,80)
(-) Mensal Associação de Classe Sind Patronal		R\$ 0,00	R\$ (354,70)
(-) Mensalidade de Software		R\$ 0,00	R\$ (258,00)
(-) DESPESAS OPERACIONAIS TRIBUTARIAS		R\$ 0,00	R\$ (218,14)
(-) IMPOSTOS, TAXAS E CONTRIBUIÇÕES		R\$ 0,00	R\$ (218,14)
(-) Iof e Ioc		R\$ 0,00	R\$ (0,14)
(-) Taxas e Impostos Estaduais		R\$ 0,00	R\$ (218,00)
<b>RECEITAS FINANCEIRAS</b>		R\$ 0,00	R\$ 7,51
<b>GANHOS COM APLICAÇÕES FINANCEIRAS</b>		R\$ 0,00	R\$ 0,51
Rendimentos de Aplicações Financeiras		R\$ 0,00	R\$ 0,51
<b>JUROS E DESCONTOS OBTIDOS</b>		R\$ 0,00	R\$ 7,00
Descontos Obtidos		R\$ 0,00	R\$ 7,00
(-) DESPESAS FINANCEIRAS		R\$ 0,00	R\$ (401,12)
(-) DESPESAS FINANCEIRAS		R\$ 0,00	R\$ (401,12)
(-) Tarifas de Manutenção		R\$ 0,00	R\$ (401,12)

Este documento é parte integrante de escrituração cuja autenticação se comprova pelo recibo de número B5.F2.C1.6A.C0.8A.BA.F5.7B.95.CF.DB.F5.35.56.25.06.90.0E.02-4, nos termos do Decreto nº 8.683/2016.

Este relatório foi gerado pelo Sistema Público de Escrituração Digital – Sped

# METALÚRGICA SILLOTT LTDA

CNPJ: 42.531.033/0001-08 INSC. ESTADUAL: 261.163.299 INSC. MUNICIPAL: 1003347

RUA DOMINGOS SANSON Nº 150 – GALPÃO 05, BAIRRO VILA LALAU

JARAGUÁ DO SUL – SC, CEP 89256-180

FONE: (47) 9 9144-8853 E-MAIL: metasillott@gmail.com

## ÍNDICES FINANCEIROS DE 2021

### ÍNDICE DE LIQUIDEZ CORRENTE:

$AC = \frac{61.727,11}{19.890,69} = 3,10$   
PC 19.890,69

### ÍNDICE DE LIQUIDEZ GERAL:

$AC + RLP = \frac{61.727,11 + 0,00}{19.890,69 + 0,00} = 3,10$   
PC + ELP 19.890,69 + 0,00

### ÍNDICE DE SOLVÊNCIA GERAL:

$AT = \frac{61.727,11}{19.890,69 + 0,00} = 3,10$   
PC + ELP 19.890,69 + 0,00

### ÍNDICE DE ENDIVIDAMENTO TOTAL:

$PC + ELP = \frac{19.890,69 + 0,00}{41.836,42} = 0,48$   
PL 41.836,42

### Legenda:

AT = ativo total  
AC = ativo circulante  
RLP = realizável em longo prazo  
PC = passivo circulante  
ELP = exigível em longo prazo  
PL = patrimônio líquido



Assinado de forma digital por  
CLOVIS MARCIO RORATO:71401202004  
em 24/03/2022 07:51:49 -03:00

Série:

Assinado de forma digital por  
IARA ROSANI OTT:68228813015  
em 24/03/2022 07:51:49 -03:00

Série:

CLOVIS MARCIO RORATO

CONTADOR

CPF: 714.012.020-04

CRC: 1SC02508602

IARA ROSANI OTT

SOCIO-ADMINISTRADOR

CPF: 682.288.130-15

Jaraguá do Sul - SC, 23 de março de 2022.

1

## METALÚRGICA SILLOTT LTDA

CNPJ: 42.531.033/0001-08  
RUA DOMINGOS SANSON Nº 150 – GALPÃO 05,  
FONE: (47) 9 9144-8853

INSC. ESTADUAL: 261.163.299  
BAIRRO VILA LALAU – JARAGUÁ DO SUL – SC, CEP 89256-180  
E-MAIL: metasillott@gmail.com

INSC. MUNICIPAL: 1003347



Rua XV de Novembro, 64 - Sala 21  
Edifício Pedro Francisco Vargas  
Centro, Itajaí - Santa Catarina  
(47) 3514-7599 | (47) 99748-2223  
www.dautin.com | dautin@dautin.com



## CERTIFICADO DE PROVA DE AUTENTICIDADE ELETRÔNICA

A DAUTIN BLOCKCHAIN DOCUMENTOS DIGITAIS E SERVIÇOS LTDA, especificada neste ato apenas como **Dautin Blockchain Co.** CERTIFICA para os devidos fins de direito que, o arquivo digital especificado com o tipo documental **Autenticação** e representado pela função hash criptográfica conhecida como SHA-256, de código **1865e8de4648d0d745f89d9794c055200c00ea89fef0eac5015eee06575f06b4** foi autenticado de acordo com as Legislações e normas vigentes<sup>1</sup> através da rede blockchain Matic Network, sob o identificador único denominado NID **33093** dentro do sistema.

A autenticação eletrônica do documento intitulado "**Atestado Femar - Sillott**", cujo assunto é descrito como "**Atestado Femar - Sillott**", faz prova de que em **11/10/2021 14:57:44**, o responsável **Metalúrgica Sillott Ltda (42.531.033/0001-08)** tinha posse do arquivo com as mesmas características que foram reproduzidas na prova de autenticidade, sendo de Metalúrgica Sillott Ltda a responsabilidade, única e exclusiva, pela idoneidade do documento apresentado a DAUTIN Blockchain Co.

Este CERTIFICADO foi emitido em **11/10/2021 14:58:55** através do sistema de autenticação eletrônica da empresa DAUTIN Blockchain Co. de acordo com o Art. 10, § 2º da MP 2200-2/2001, Art. 107 do Código Civil e Art. 411, em seus §§ 2º e 3º do Código de Processo Civil, estando dessa maneira de acordo para o cumprimento do Decreto 10278/2020.

Para mais informações sobre a operação acesse o site <https://www.dautin.com> e informe o código da transação blockchain **0x234ffb9802ed94751f9ded98c0f0a3fe927a0470e316d20cc48da7f51e66c9b3**. Também é possível acessar a consulta através da rede blockchain em <https://polygonscan.com/>

<sup>1</sup> Legislação Vigente: Medida Provisória nº 2200-2/2001, Código Civil e Código de Processo Civil.

**DAUTIN**  
BLOCKCHAIN



Presidência da República Casa Civil  
Subchefia para Assuntos Jurídicos  
MEDIDA PROVISÓRIA 2.200-2  
DE 24 DE AGOSTO DE 2001.



## FEMAR INCORPORADORA EIRELI

CNPJ: 31.985.979/0001-28

RUA WALTER MARQUARDT Nº 2820 – SALA 03 BOX 05, BAIRRO BARRA DO RIO MOLHA

JARAGUÁ DO SUL – SC, CEP 89259-795

FONE: (47) 3370-1741 OU 9 9174-1258



### ATESTADO DE CAPACIDADE TÉCNICA

A FEMAR INCORPORADORA EIRELI, localizada à Rua Walter Marquardt nº 2820 – sala 03 Box 05, Bairro Barra do Rio Molha, na cidade de Jaraguá do Sul – SC, CEP 89259-795, co Inscrição Estadual isenta e CNPJ sob nº 31.985.979/0001-28 atesta para os devidos fins que a Empresa METALÚRGICA SILLOTT LTDA com Inscrição Estadual sob nº 261.163.299 e CNPJ sob o nº 42.531.033/0001-08, com sede na Rua Domingos Sanson nº 150 – galpão 05, Bairro Vila Lalau, Cidade de Jaraguá do Sul – SC, CEP 89256-180, forneceu os itens relacionados abaixo, com qualidade e sendo cumpridora dos prazos e termos firmados na contratação, não havendo contra a mesma nenhum registro que a desabone.

#### Relação dos itens:

- Balanço com 03 lugares = 02 unidades
- Gira-gira = 01 unidade
- Escorregador = 01 unidade
- Simulador de esqui duplo = 01 unidade
- Simulador de caminhada duplo = 01 unidade
- Rotação vertical dupla = 01 unidade
- Pressão de pernas = 01 unidade
- Alongador três alturas = 01 unidade
- Simulador de cavalgada = 01 unidade

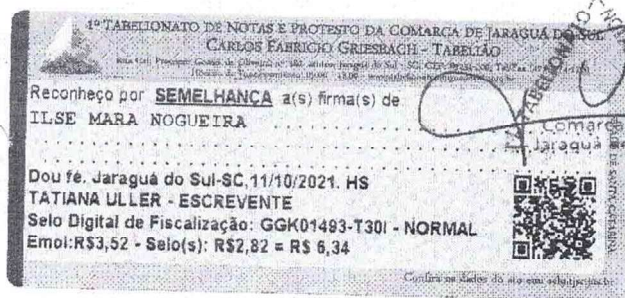

Jaraguá do Sul - SC, 02 de Setembro de 2021.

*Ilse Mara Nogueira*

FEMAR INCORPORADORA EIRELI

CNPJ 31.985.979/0001-28

ILSE MARA NOGUEIRA – ADMINISTRADORA

CPF 037.612.899-28

1

#### FEMAR INCORPORADORA EIRELI

CNPJ: 31.985.979/0001-28

RUA WALTER MARQUARDT Nº 2820 – SALA 03 BOX 05, BAIRRO BARRA DO RIO MOLHA – JARAGUÁ DO SUL – SC, CEP 89259-795

FONE: (47) 3273-1741 OU 9 9174-1258



v3.0 - DAUTIN Blockchain Documentos Digitais e Serviços Ltda EPP certifica em 11/10/2021 15:07:07 que o documento de hash (SHA-256) 1865e8de4648d0d745f89d9794c055200c00ea89fef0eac5015eee06575f06b4 foi validado em 11/10/2021 14:57:56 através da transação blockchain 0x234ffb9802ed94751f9ded98c0f0a3fe927a0470e316d20cc48da7f51e66c9b3 e pode ser verificado em <https://www.dautin.com/FileCheck> (NID: 33093)







ALVARÁ DE LICENÇA DE LOCALIZAÇÃO E PERMANÊNCIA NO LOCAL  
(Manter este documento em local visível ao público)



Inscrição Municipal: **1003347**  
Contribuinte: **METALURGICA SILLOTT LTDA**  
Nome fantasia:  
CNPJ: **42.531.033/0001-08**  
Inscrição Estadual: **Não Informado**  
Endereço: **DOMINGOS SANSON, 150 - GALPAO05**  
Bairro: **Vila Lalau**

Alvará aprovado para área construída de 200 m<sup>2</sup>

Atividades

- 4292-8/01** - Montagem de estruturas metálicas - Principal
- 3230-2/00** - Fabricação de artefatos para pesca e esporte - Secundária
- 3299-0/03** - Fabricação de letras, letreiros e placas de qualquer material, exceto luminosos - Secundária
- 3314-7/10** - Manutenção e reparação de máquinas e equipamentos para uso geral não especificados anteriormente - Secundária
- 3321-0/00** - Instalação de máquinas e equipamentos industriais - Secundária
- 7719-5/99** - Locação de outros meios de transporte não especificados anteriormente, sem condutor - Secundária
- 4649-4/99** - Comércio atacadista de outros equipamentos e artigos de uso pessoal e doméstico não especificados anteriormente - Secundária
- 4763-6/01** - Comércio varejista de brinquedos e artigos recreativos - Secundária
- 4763-6/02** - Comércio varejista de artigos esportivos - Secundária
- 7319-0/02** - Promoção de vendas - Secundária

Observações:

MEIO AMBIENTE: Esse parecer não se refere às atividades com tratamento térmico e/ou galvanotécnico e/ou fundição e/ou pintura.

Início das Atividades: **30/06/2021**

Data da Inscrição Municipal: **30/07/2021**

Prazo de Validade: **Indeterminado, desde que satisfeitas as exigências legais.**

É obrigatória a solicitação de alteração ou cancelamento da inscrição (encerramento das atividades) no prazo de 30 (trinta) dias a contar do ato ou fato que a motivou (Artigo 80 da LCM nº 001/93 cuja redação foi alterada pela LCM Nº 26/2002).

Emitido de acordo com o artigo 195 LCM Nº 001/93, cuja redação foi alterada pela LCM Nº 26/2002, regulamentada pelo Decreto Nº 10514/2015.

Esse documento pode ser validado scanneando o QRCode do cabeçalho

ALTERAÇÃO CONTRATUAL Nº 1 DA SOCIEDADE METALÚRGICA SILLOTT LTDA  
CNPJ nº 42.531.033/0001-08



IARA ROSANI OTT, nacionalidade brasileira, nascida em 04/07/1974, solteira, Empresária, CPF nº 682.288.130-15, carteira de identidade nº 2057374891, órgão expedidor SSP - RS, residente e domiciliada na Rua Arthur Breithaupt, nº 160, Chico de Paulo, Jaragua do Sul, SC, CEP 89.254-839.

Sócios da sociedade limitada de nome empresarial METALÚRGICA SILLOTT LTDA, registrada legalmente por contrato social devidamente arquivado nesta Junta Comercial do Estado de Santa Catarina, sob NIRE nº 42206647268, com sede Rua Domingos Sanson, nº 150, Galpão 05, Vila Lalau, Jaraguá do Sul, SC, CEP 89.256-180, devidamente inscrita no Cadastro Nacional de Pessoa Jurídica/MF sob o nº 42.531.033/0001-08, deliberam de pleno e comum acordo ajustarem a presente alteração contratual, nos termos da Lei nº 10.406/2002, mediante as condições estabelecidas nas cláusulas seguintes:

### OBJETO SOCIAL

**CLÁUSULA PRIMEIRA.** A sociedade passa a ter o seguinte objeto:  
MONTAGEM DE ESTRUTURAS METÁLICAS; INSTALAÇÃO DE MAQUINAS E EQUIPAMENTOS INDUSTRIAIS; FABRICAÇÃO DE PEÇAS E ACESSÓRIOS EM METAIS; EQUIPAMENTOS DE GINASTICA E PRODUTOS DE SINALIZAÇÃO VIÁRIA; REPARAÇÃO E MANUTENÇÃO EM PEÇAS E EQUIPAMENTOS PARA USO GERAL; LOCAÇÃO DE OUTROS MEIOS DE TRANSPORTE NÃO ESPECIFICADOS - SEM CONDUTOR; COMÉRCIO ATACADISTA DE EQUIPAMENTOS E ARTIGOS DE USO PESSOAL E DOMÉSTICO; COMÉRCIO VAREJISTA DE BRINQUEDOS E ARTIGOS RECREATIVOS; COMÉRCIO VAREJISTA DE ARTIGOS ESPORTIVOS; PROMOÇÃO DE VENDAS.

### DA RATIFICAÇÃO E FORO

**CLÁUSULA SEGUNDA.** O foro para o exercício e o cumprimento dos direitos e obrigações resultantes do contrato social permanece em JARAGUÁ DO SUL/SC.

**CLÁUSULA TERCEIRA.** As Cláusulas e condições estabelecidas em atos já arquivados e que não foram expressamente modificadas por esta alteração continuam em vigor.

**Em face das alterações acima, consolida-se o contrato social, nos termos da Lei nº 10.406/2002, mediante as condições e cláusulas seguintes**

**CLÁUSULA 01ª** - A sociedade gira sob o nome empresarial:  
**METALURGICA SOLLITT LTDA**

**CLÁUSULA 02ª** - A sociedade tem sua sede na Rua Domingos Sanson, nº 150, Galpão 05, Vila Lalau, Jaraguá do Sul, SC, CEP 89-256-180.

**CLÁUSULA 03ª** - O objetivo da sociedade é a exploração do ramo de:  
Montagem de estruturas metálicas; Instalação de maquinas e equipamentos industriais; Fabricação de peças e acessórios em metais, equipamentos de ginastica e produtos de sinalização viária; Reparação e manutenção em peças e

Req: 81100002100868

Página 1



Junta Comercial do Estado de Santa Catarina  
Certifico o Registro em 17/12/2021 Data dos Efeitos 15/12/2021  
Arquivamento 20217277128 Protocolo 217277128 de 15/12/2021 NIRE 42206647268  
Nome da empresa METALÚRGICA SILLOTT LTDA  
Este documento pode ser verificado em <http://regin.jucesc.sc.gov.br/autenticacaoDocumentos/autenticacao.aspx>  
Chancela 521097063782821  
Esta cópia foi autenticada digitalmente e assinada em 17/12/2021 Blasco Borges Barcellos - Secretário-geral em exercício

17/12/2021





ALTERAÇÃO CONTRATUAL Nº 1 DA SOCIEDADE METALÚRGICA SILLOTT LTDA  
CNPJ nº 42.531.033/0001-08

equipamentos para uso geral; Locação de outros meios de transporte não especificados - sem condutor; Comércio atacadista de equipamentos e artigos de uso pessoal e doméstico; Comércio varejista de brinquedos e artigos recreativos; Comércio varejista de artigos esportivos; Promoção de vendas.

**CLÁUSULA 04ª** - A sociedade iniciou suas atividades em 30 de junho de 2021, e será por prazo indeterminado, podendo abrir ou fechar filiais ou outra dependência, a qualquer tempo, mediante alteração contratual assinada por todos os sócios.

**CLÁUSULA 05ª** - O capital social é de R\$30.000,00 (trinta mil reais), dividido em 30.000 (trinta mil quotas) no valor nominal de R\$1,00 (Um real), totalmente subscrita e integralizada, que fica distribuído a sócia da seguinte forma:

SÓCIOS	QUOTAS	VALOR TOTAL	%
IARA ROSANI OTT	30.000	30.000,00	100
<b>TOTAL</b>	<b>30.000</b>	<b>30.000,00</b>	<b>100</b>

**CLÁUSULA 06ª** - As quotas da sociedade são indivisíveis e não poderão ser cedidas ou transferidas a terceiros sem o expresso consentimento do outro sócio, a quem fica assegurado, em igualdade de condições e preço direito de preferência para a sua aquisição se postas à venda, formalizando, se realizada a cessão delas, a alteração contratual pertinente, conforme o disposto na cláusula 16ª deste instrumento.

**CLÁUSULA 07ª** - A responsabilidade de cada sócio é restrita ao valor de suas quotas, mas todos respondem solidariamente pela integralização do capital social.

**CLÁUSULA 08ª** - A administração da sociedade é exercida pela sócia **IARA ROSANI OTT**, a qual caberá representar a sociedade ativa e passivamente, em juízo ou fora dele, isoladamente, em todos os casos, podendo praticar todos os atos necessários ao bom desempenho de suas funções e consecução do fim social, inclusive em transações imobiliárias, bancárias, de terceiros, compra e venda de veículos.

**CLÁUSULA 09ª** - Os sócios não poderão em quaisquer circunstâncias, praticar atos de liberalidade em nome da sociedade, tais como a prestação de garantia, avais e fianças em favor de terceiros, e outros atos que não sejam do objetivo e negócios da sociedade.

**CLÁUSULA 10ª** - Os sócios poderão de comum acordo, fixar uma retirada mensal, a título de "pró-labore", observadas as disposições regulamentares pertinentes.

**CLÁUSULA 11ª** - O exercício social coincidirá com o ano civil, terá início em 1º de janeiro e se encerrará em 31 de dezembro, quando será apurado o inventário físico e monetário dos bens, direitos e obrigações levantadas e as respectivas demonstrações financeiras em conformidade com as prescrições do art. 176, da Lei 6.404/76 e Resoluções do Conselho Federal de Contabilidade, mais o Relatório da Administração e a Demonstração de Valores Adicionados e o

Req: 81100002100868

Página 2



ALTERAÇÃO CONTRATUAL Nº 1 DA SOCIEDADE METALÚRGICA SILLOTT LTDA  
CNPJ nº 42.531.033/0001-08

Balanço Social, sendo que a escrituração ficará a cargo de contabilista legalmente habilitado conforme art.1.182 da lei 10.406/2002.

**CLÁUSULA 12ª** – A sociedade tendo lucro, o mesmo poderá ser distribuído a qualquer tempo seja mensalmente ou anualmente de acordo com o apontamento de horas feita pelos quotistas através do faturamento das notas fiscais, sendo que a distribuição poderá ainda ser feita de forma desproporcional, conforme determinação dos quotistas, obedecendo-se as normas vigentes.

**CLÁUSULA 13ª** – A sociedade tendo prejuízo, este será compensado com reservas, caso não sejam suficientes ou não existam, o prejuízo será contabilizado em conta especial, para compensação com lucros futuros, ou suportados pelos sócios na mesma proporção de suas quotas que cada um tem na sociedade.

**CLÁUSULA 14ª** – A sociedade manterá os registros contábeis e fiscais necessários, conforme legislação vigente.

**CLÁUSULA 15ª** – Nas deliberações dos sócios, os votos serão contados pelo valor das quotas de cada um obedecendo-se o disposto no Art. 1.010 da Lei 10.406/2002 NCC. As deliberações dos sócios serão tomadas em reunião, dispensando-se as assembleias gerais e publicações de editais e, cuja realização e quórum para votação é o estabelecido nos Artigos 1.071 a 1.080, Lei 10.406/2002 – Código Civil 2002.

**Parágrafo Único:** A realização das reuniões fica dispensada, quando todos os sócios decidirem por escrito sobre a matéria que seria objeto dela.

**CLÁUSULA 16ª** – As quotas sociais e os direitos de subscrição somente poderão ser cedidos a terceiros após terem sido ofertados preferencialmente aos sócios atuais, deverá ser notificado por escrito pelo sócio que desejar se retirar da sociedade, com uma antecedência de 60 (sessenta) dias, e seus haveres serão reembolsados na modalidade que se estabelece na cláusula 17ª deste instrumento.

**CLÁUSULA 17ª** - No caso de falecimento de um dos sócios, a sociedade não será dissolvida ou extinta, cabendo ao sócio remanescente determinar o levantamento de um Balanço Patrimonial Especial na data do falecimento. Os herdeiros do “de cujos”, deverão em 90 (noventa) dias da data do Balanço Especial, manifestar a sua vontade de serem ou não integralizados à sociedade, recebendo os direitos e obrigações contratadas do “de cujos”, ou então receberão todos os seus haveres apurados até o Balanço especial em 05 (Cinco) parcelas mensais e sucessivas, vencendo-se a primeira após 120 (cento e vinte) dias da data do Balanço Especial.

**CLÁUSULA 18ª** - A administradora declaram, sob as penas da lei, de que não está impedida de exercer a administração da sociedade, por Lei especial, ou em virtude de condenação criminal, ou por se Encontrarem sob os efeitos dela, a pena que vede, ainda que temporariamente, o acesso a cargos públicos; ou por crime falimentar, de prevaricação, peita ou suborno, concussão, peculato, ou contra a economia

Req: 81100002100868

Página 3



Junta Comercial do Estado de Santa Catarina

Certifico o Registro em 17/12/2021 Data dos Efeitos 15/12/2021

Arquivamento 20217277128 Protocolo 217277128 de 15/12/2021 NIRE 42206647268

Nome da empresa METALÚRGICA SILLOTT LTDA

Este documento pode ser verificado em <http://regin.jucesc.sc.gov.br/autenticacaoDocumentos/autenticacao.aspx>

Chancela 521097063782821

Esta cópia foi autenticada digitalmente e assinada em 17/12/2021 Blasco Borges Barcellos - Secretário-geral em exercício

17/12/2021



ALTERAÇÃO CONTRATUAL Nº 1 DA SOCIEDADE METALÚRGICA SILLOTT LTDA  
CNPJ nº 42.531.033/0001-08

popular, contra o sistema financeiro nacional, contra normas de defesa da concorrência, contra as relações de consumo, fé pública, ou a propriedade.

**CLÁUSULA 19ª** – A responsabilidade técnica da sociedade será exercida, por profissionais devidamente habilitados e qualificados para o exercício da profissão.

**CLÁUSULA 20ª** - Fica eleito o foro da comarca de Jaraguá do Sul, estado de Santa Catarina, para dirimir qualquer ação fundamentada neste contrato.

**E, por estarem assim justos e contratados, assinam este instrumento.**

**JARAGUÁ DO SUL, 15 de dezembro de 2021.**

IARA ROSANI OTT





**JUCESC**  
Junta Comercial do Estado de  
**SANTA CATARINA**



217277128

### TERMO DE AUTENTICACAO

NOME DA EMPRESA	METALURGICA SILLOTT LTDA
PROTOCOLO	217277128 - 15/12/2021
ATO	002 - ALTERACAO
EVENTO	021 - ALTERACAO DE DADOS (EXCETO NOME EMPRESARIAL)

#### MATRIZ

NIRE 42206647268  
CNPJ 42.531.033/0001-08  
CERTIFICO O REGISTRO EM 17/12/2021  
SOB N: 20217277128

#### EVENTOS

051 - CONSOLIDACAO DE CONTRATO/ESTATUTO ARQUIVAMENTO: 20217277128



#### REPRESENTANTES QUE ASSINARAM DIGITALMENTE

Cpf: 68228813015 - IARA ROSANI OTT - Assinado em 15/12/2021 às 13:30:10



Junta Comercial do Estado de Santa Catarina

Certifico o Registro em 17/12/2021 Data dos Efeitos 15/12/2021

Arquivamento 20217277128 Protocolo 217277128 de 15/12/2021 NIRE 42206647268

Nome da empresa METALÚRGICA SILLOTT LTDA

Este documento pode ser verificado em <http://regin.jucesc.sc.gov.br/autenticacaoDocumentos/autenticacao.aspx>

Chancela 521097063782821

Esta cópia foi autenticada digitalmente e assinada em 17/12/2021 Blasco Borges Barcellos - Secretário-geral em exercício

17/12/2021



Voltar

Imprimir

**Certificado de Regularidade do FGTS - CRF**

**Inscrição:** 42.531.033/0001-08  
**Razão Social:** METALURGICA SILLOTT LTDA  
**Endereço:** RUA DOMINGOS SANSON 150 GALPAC05 / VILA LALAU / JARAGUA DO SUL / SC / 89256-180

A Caixa Econômica Federal, no uso da atribuição que lhe confere o Art. 7, da Lei 8.036, de 11 de maio de 1990, certifica que, nesta data, a empresa acima identificada encontra-se em situação regular perante o Fundo de Garantia do Tempo de Serviço - FGTS.

O presente Certificado não servirá de prova contra cobrança de quaisquer débitos referentes a contribuições e/ou encargos devidos, decorrentes das obrigações com o FGTS.

**Validade:** 13/05/2022 a 11/06/2022

**Certificação Número:** 2022051304205702555066

Informação obtida em 24/05/2022 17:40:51

A utilização deste Certificado para os fins previstos em Lei esta condicionada a verificação de autenticidade no site da Caixa: [www.caixa.gov.br](http://www.caixa.gov.br)





17/05/2022

0012229429

**PODER JUDICIÁRIO**  
TRIBUNAL DE JUSTIÇA DO ESTADO DE SANTA CATARINA  
Comarca de Jaraguá do Sul



**CERTIDÃO**  
**FALÊNCIA, CONCORDATA E RECUPERAÇÃO JUDICIAL**

CERTIDÃO Nº: 9531526

FOLHA: 1/1

À vista dos registros cíveis constantes nos sistemas de informática do Poder Judiciário do Estado de Santa Catarina da Comarca de Jaraguá do Sul, com distribuição anterior à data de 16/05/2022, verificou-se NADA CONSTAR em nome de:

**METALÚRGICA SILLOTT LTDA, portador do CNPJ: 42.531.033/0001-08. \*\*\*\*\***

**OBSERVAÇÕES:**

- a) para a emissão desta certidão, foram considerados os normativos do Conselho Nacional de Justiça;
- b) os dados informados são de responsabilidade do solicitante e devem ser conferidos pelo interessado e/ou destinatário;
- c) a autenticidade deste documento poderá ser confirmada no endereço eletrônico <http://www.tjsc.jus.br/portal>, opção Certidões/Conferência de Certidão;
- d) para a Comarca da Capital, a pesquisa abrange os feitos em andamento do Foro Central, Eduardo Luz, Norte da Ilha, Fórum Bancário e Distrital do Continente;
- e) certidão é expedida em consonância com a Lei nº 11.101/2005, com a inclusão das classes extrajudiciais: 128 - Recuperação Extrajudicial e 20331 - Homologação de Recuperação Extrajudicial.

**ATENÇÃO:** A presente certidão é válida desde que apresentada juntamente com a respectiva certidão de registros cadastrados no sistema eproc, disponível através do endereço <https://certeproc1g.tjsc.jus.br>

Certifico finalmente que esta certidão é isenta de custas.

Esta certidão foi emitida pela internet e sua validade é de 60 dias.

Jaraguá do Sul, terça-feira, 17 de maio de 2022.

PEDIDO Nº:

0012229429







**CERTIDÃO FALÊNCIA, CONCORDATA E RECUPERAÇÃO JUDICIAL Nº: 1465351**

À vista dos registros constantes no **sistema eproc do Primeiro Grau de Jurisdição** do Poder Judiciário de Santa Catarina, utilizando como parâmetro os dados informados pelo(a) requerente, NADA CONSTA distribuído em relação a:

**NOME: METALURGICA SILLOTT LTDA**

Raiz do CNPJ: 42.531.033

Certidão emitida às 15:56 de 17/05/2022.

**OBSERVAÇÕES**

- 1) Esta certidão tem validade de 60 (sessenta) dias a contar da data da emissão.
- 2) Esta certidão abrange todo o primeiro grau de jurisdição do Poder Judiciário Catarinense.
- 3) Certidão expedida em consonância com a Lei nº 11.101/2005, com a inclusão das classes extrajudiciais: 128 - Recuperação Extrajudicial e 20331 - Homologação de Recuperação Extrajudicial;
- 4) Foram considerados os normativos do CNJ;
- 5) Os dados informados são de responsabilidade do solicitante e devem ser conferidos pelo interessado e/ou destinatário;
- 6) Esta certidão abrange os processos dos Juizados Especiais e das Turmas Recursais;

**ATENÇÃO: A presente certidão é válida desde que apresentada juntamente com a respectiva certidão de registros cadastrados no sistema de automação da justiça - SAJ5, disponível através do endereço <https://esaj.tjsc.jus.br/sco/abrirCadastro.do>**

Rua XV de Novembro, 64 - Sala 21  
Edifício Pedro Francisco Vargas  
Centro, Itajaí - Santa Catarina  
(47) 3514-7599 | (47) 99748-2223  
www.dautin.com | dautin@dautin.com



## CERTIFICADO DE PROVA DE AUTENTICIDADE ELETRÔNICA

A DAUTIN BLOCKCHAIN DOCUMENTOS DIGITAIS E SERVIÇOS LTDA, especificada neste ato apenas como **Dautin Blockchain Co.** CERTIFICA para os devidos fins de direito que, o arquivo digital especificado com o tipo documental **Autenticação** e representado pela função hash criptográfica conhecida como SHA-256, de código **fa839824efb196a8f41769f66a85e30f7f15852d700644b77b9f1ceca78044cc** foi autenticado de acordo com as Legislações e normas vigentes<sup>1</sup> através da rede blockchain Ethereum Classic, sob o identificador único denominado NID **56184** dentro do sistema.

A autenticação eletrônica do documento intitulado "**Documento Eliete**", cujo assunto é descrito como "**Documento Eliete**", faz prova de que em **22/03/2022 11:04:05**, o responsável **Metalúrgica Sillott Ltda (42.531.033/0001-08)** tinha posse do arquivo com as mesmas características que foram reproduzidas na prova de autenticidade, sendo de Metalúrgica Sillott Ltda a responsabilidade, única e exclusiva, pela idoneidade do documento apresentado a DAUTIN Blockchain Co.

Este CERTIFICADO foi emitido em **22/03/2022 11:05:16** através do sistema de autenticação eletrônica da empresa DAUTIN Blockchain Co. de acordo com o Art. 10, § 2º da MP 2200-2/2001, Art. 107 do Código Civil e Art. 411, em seus §§ 2º e 3º do Código de Processo Civil, estando dessa maneira de acordo para o cumprimento do Decreto 10278/2020.

Para mais informações sobre a operação acesse o site <https://www.dautin.com> e informe o código da transação blockchain **0xa45d6d66794ba2c5bcbe51a48cd0a08b5bfd8a9897194e5f7112f0916b4b6b0**. Também é possível acessar a consulta através da rede blockchain em <https://blockscout.com/etc/mainnet/>

<sup>1</sup> Legislação Vigente: Medida Provisória nº 2200-2/2001, Código Civil e Código de Processo Civil.

**DAUTIN**  
BLOCKCHAIN



Presidência da República Casa Civil  
Subchefia para Assuntos Jurídicos  
MEDIDA PROVISÓRIA 2.200-2  
DE 24 DE AGOSTO DE 2001.







REPÚBLICA FEDERATIVA DO BRASIL

ESTADO DO PARANÁ  
SECRETARIA DE ESTADO DA SEGURANÇA PÚBLICA  
ADMINISTRAÇÃO PENITENCIÁRIA  
INSTITUTO DE IDENTIFICAÇÃO

NOME: ELIETE APARECIDA MACHADO DE PAULA

FILIAÇÃO  
RAIMUNDO DE OLIVEIRA MACHADO

MARIA ALVES DE OLIVEIRA

DATA NASCIMENTO: 30/01/1971  
NATURALIDADE: IVAPORÁ/PR  
ORGÃO EXPEDIDOR: IIPR

ASSINATURA DO TITULAR

CARTEIRA DE IDENTIDADE

DE 16 DE 29 DE AGOSTO DE 1988

CPF: 049.587.039-00  
REGISTRO GERAL: 7.282.324-9  
REGISTRO CIVIL: DATA DE EXPEDIÇÃO: 09/06/2019

COMARCA=R.M. CURITIBA/PR, COLOMBO  
C.CAS=1442, LIVRO=5B, FOLHA=242

ASSINATURA DO DIRETOR

VALIDA EM TODO O TERRITÓRIO NACIONAL

POLÍCIA DELEGADA

NAO PLASTIFIQUE





COMISSÃO PERMANENTE DE LICITAÇÃO  
225  
PAG. Nº  
38/20  
PROC. Nº  
RUBRICA

QR-CODE



Documento assinado com certificado digital em conformidade com a Medida Provisória nº 2200-2/2001. Sua validade poderá ser confirmada por meio da comparação deste arquivo digital com o arquivo de assinatura (.p7s) no endereço: < <http://www.serpro.gov.br/assinador-digital> >.

REPUBLICA FEDERATIVA DO BRASIL  
MINISTÉRIO DA INFRAESTRUTURA  
DEPARTAMENTO NACIONAL DE TRÂNSITO  
CARTEIRA NACIONAL DE HABILITAÇÃO

VALIDA EM TODO O TERRITÓRIO NACIONAL  
1553892726

SC

NOME: LARA ROSANI OTT

DOC. IDENTIDADE/ORG EMISSOR/UF: 2057374891 SSP RS

CPF: 662.288.130-15 DATA NASCIMENTO: 04/07/1978

FILIAÇÃO: JOSE LAURO OTT  
MÁRIA CELIA OTT

PERMISSÃO: ACC: CAT. HAB. B

Nº REGISTRO: 04444153827 VALIDADE: 13/11/2022 1ª HABILITAÇÃO: 01/09/2008

OBSERVAÇÕES:

ASSINATURA DO PORTADOR: *Lara Rosani Ott*

LOCAL: JARAGUÁ DO SUL, SC DATA EMISSÃO: 21/11/2017

ASSINADO DIGITALMENTE  
DEPARTAMENTO ESTADUAL DE TRÂNSITO 81480875854  
SC129931969

SANTA CATARINA

DENATRAN CONTRAN

SERPRO / DENATRAN





**SERVIÇO PÚBLICO FEDERAL**  
**Conselho Regional de Engenharia e Agronomia de Santa Catarina**

**CERTIDÃO DE PESSOA JURÍDICA**

**Razão Social:** METALURGICA SILLOTT LTDA

**Aprovado em:** 04/10/2021

**CNPJ:** 42.531.033/0001-08

**Registro:** 184302-9

**Endereço:** RUA DOMINGOS SANSON, 150, galpao 5 VILA LALAU  
89256-180 JARAGUA DO SUL SC

**Número da alteração contratual:** 0

**Data da certificação:** 30/06/2021

**Capital social atual:** R\$ 30.000,00 - TRINTA MIL REAIS

**Objetivos Sociais aprovado junto ao CREA-SC:** ATIVIDADES TECNICAS APROVADAS PELO CREA-SC LIMITADA(S) A(S) AREA(S) DE ENGENHARIA MECANICA: MONTAGEM DE ESTRUTURAS METALICAS; INSTALACAO DE MAQUINAS E EQUIPAMENTOS INDUSTRIAIS; FABRICACAO DE PECAS E ACESSORIOS EM METAIS, EQUIPAMENTOS DE GINASTICA E PRODUTOS DE SINALIZACAO VIARIA; REPARACAO E MANUTENCAO EM PECAS E EQUIPAMENTOS PARA USO GERAL;

**Responsáveis Técnicos:**

Nome: RENATO BALENA

Responsabilidade Técnica aprovada em 04/10/2021

Registro: SC S1 124146-8 Expedido pelo CREA-SC

RNP: 2512643964

Título: ENGENHEIRO MECANICO

Atribuições do Profissional: ARTIGO 12 DA RESOLUCAO 218/73, DO CONFEA.

**Quadro Técnico:**

EMPRESA SEM VINCULOS TECNICOS

*Certificamos que a pessoa jurídica, acima citada, encontra-se, registrada neste Conselho, nos termos da Lei Federal nº 5.194, de 24 de dezembro de 1966. Certificamos, ainda, face ao estabelecido nos artigos 68 e 69 da referida Lei, que a pessoa jurídica mencionada, bem como seus encarregados técnicos, não se encontram em débito com o CREA-SC. Certificamos, mais, que esta certidão não concede a firma o direito de executar quaisquer serviços técnicos sem a participação real, direta e efetiva dos encarregados técnicos acima citados, dentro das respectivas atribuições.*

Emitida às **08:23:43** do dia **30/03/2022** válida até **31/03/2023**.

Código de controle de certidão: **7H38-B794-24H1-B4A5**

A autenticidade desta certidão poderá ser confirmada no site do Conselho Regional de Engenharia e Agronomia de Santa Catarina - CREA-SC ([www.crea-sc.org.br](http://www.crea-sc.org.br))

Aprovada pela Instrução Normativa 005/01 de 13/07/2001.

CREA-SC



**CREA-SC**

**Conselho Regional de Engenharia e Agronomia de Santa Catarina**

Rodovia Admar Gonzaga, 2125 - Itacorubi - Fone: (0xx48) 3331-2000 - Fax: (0xx48) 3331-2005  
Caixa Postal 125 - CEP 88034-001 Site: [www.crea-sc.org.br](http://www.crea-sc.org.br) E-Mail: [crea-sc@crea-sc.org.br](mailto:crea-sc@crea-sc.org.br)



**SERVIÇO PÚBLICO FEDERAL**  
**Conselho Regional de Engenharia e Agronomia de Santa Catarina**

**CERTIDÃO DE PESSOA FÍSICA**

**Nome:** RENATO BALENA

**CPF:** 046.746.219-41

**Registro:** SC S1 124146-8

**Registro Nacional:** 2512643964

**Endereço:** RUA FRANCISCO DA LUZ 39 TIFA MARTINS  
89253-776 JARAGUA DO SUL SC

**Aprovado em:** 11/11/2013

**Expedido pelo CREA-SC**

**Títulos**

**Título:** ENGENHEIRO MECANICO

**Escola:** CATOLICA DE SANTA CATARINA

**Data:** 27/09/2013

**Atribuições profissionais:** ARTIGO 12 DA RESOLUCAO 218/73, DO CONFEA.

*Certificamos que o(a) profissional, acima citado(a), encontra-se devidamente registrado(a) junto a este Conselho Regional, nos termos da Lei Federal nº 5.194, de 24 de dezembro de 1966. Certificamos, ainda, que até esta data não constam pendências em seu nome relativas a taxas e emolumentos administrados por este CREA.*

*A certidão perderá a validade, caso ocorra qualquer modificação posterior dos elementos cadastrais nela contidos.*

Emitida às **07:48:45** do dia **29/03/2022** válida até **31/03/2023**.

Código de controle de certidão: **CH27-5447-6CH8-6395**

A autenticidade desta certidão poderá ser confirmada no site do Conselho Regional de Engenharia e Agronomia de Santa Catarina - CREA-SC ([www.crea-sc.org.br](http://www.crea-sc.org.br)).

Aprovada pela Instrução Normativa 005/01 de 13/07/2001.



**CREA-SC**

**Conselho Regional de Engenharia e Agronomia de Santa Catarina**

Rodovia Admar Gonzaga, 2125 - Itacorubi - Fone: (0xx48) 3331-2000 - Fax: (0xx48) 3331-2005  
Caixa Postal 125 - CEP 88034-001 Site: [www.crea-sc.org.br](http://www.crea-sc.org.br) E-Mail: [crea-sc@crea-sc.org.br](mailto:crea-sc@crea-sc.org.br)





**SERVIÇO PÚBLICO FEDERAL**  
**Conselho Regional de Engenharia e Agronomia de Santa Catarina**

**CERTIDÃO DE PESSOA JURÍDICA**

**Razão Social:** METALURGICA SILLOTT LTDA

**Aprovado em:** 04/10/2021

**CNPJ:** 42.531.033/0001-08

**Registro:** 184302-9

**Endereço:** RUA DOMINGOS SANSON, 150, galpao 5 VILA LALAU  
 89256-180 JARAGUA DO SUL SC

**Número da alteração contratual:** 0

**Data da certificação:** 30/06/2021

**Capital social atual:** R\$ 30.000,00 - TRINTA MIL REAIS

**Objetivos Sociais aprovado junto ao CREA-SC:** ATIVIDADES TECNICAS APROVADAS PELO CREA-SC LIMITADA(S) A(S) AREA(S) DE ENGENHARIA MECANICA: MONTAGEM DE ESTRUTURAS METALICAS; INSTALACAO DEMAQUINAS E EQUIPAMENTOS INDUSTRIAIS; FABRICACAO DE PECAS E ACESSORIOSEM METAIS, EQUIPAMENTOS DE GINASTICA E PRODUTOS DE SINALIZACAO VIARIA; REPARACAO E MANUTENCAO EM PECAS E EQUIPAMENTOS PARA USO GERAL;

**Responsáveis Técnicos:**

Nome: RENATO BALENA

Responsabilidade Técnica aprovada em 04/10/2021

Registro: SC S1 124146-8 Expedido pelo CREA-SC

RNP: 2512643964

Título: ENGENHEIRO MECANICO

Atribuições do Profissional: ARTIGO 12 DA RESOLUCAO 218/73, DO CONFEA.

**Quadro Técnico:**

EMPRESA SEM VINCULOS TECNICOS

*Certificamos que a pessoa jurídica, acima citada, encontra-se, registrada neste Conselho, nos termos da Lei Federal nº 5.194, de 24 de dezembro de 1966. Certificamos, ainda, face ao estabelecido nos artigos 68 e 69 da referida Lei, que a pessoa jurídica mencionada, bem como seus encarregados técnicos, não se encontram em débito com o CREA-SC. Certificamos, mais, que esta certidão não concede a firma o direito de executar quaisquer serviços técnicos sem a participação real, direta e efetiva dos encarregados técnicos acima citados, dentro das respectivas atribuições.*

Emitida às **08:23:43** do dia **30/03/2022** válida até **31/03/2023**.

Código de controle de certidão: **7H38-B794-24H1-B4A5**

A autenticidade desta certidão poderá ser confirmada no site do Conselho Regional de Engenharia e Agronomia de Santa Catarina - CREA-SC ([www.crea-sc.org.br](http://www.crea-sc.org.br))

Aprovada pela Instrução Normativa 005/01 de 13/07/2001.

CREA-SC



**CREA-SC**

**Conselho Regional de Engenharia e Agronomia de Santa Catarina**

Rodovia Admar Gonzaga, 2125 - Itacorubi - Fone: (0xx48) 3331-2000 - Fax: (0xx48) 3331-2005

Caixa Postal 125 - CEP 88034-001 Site: [www.crea-sc.org.br](http://www.crea-sc.org.br) E-Mail: [crea-sc@crea-sc.org.br](mailto:crea-sc@crea-sc.org.br)



**SERVIÇO PÚBLICO FEDERAL**  
**Conselho Regional de Engenharia e Agronomia de Santa Catarina**

**CERTIDÃO DE PESSOA FÍSICA**

**Nome:** RENATO BALENA  
**CPF:** 046.746.219-41  
**Registro:** SC S1 124146-8  
**Registro Nacional:** 2512643964  
**Endereço:** RUA FRANCISCO DA LUZ 39 TIFA MARTINS  
89253-776 JARAGUA DO SUL SC

**Aprovado em:** 11/11/2013

**Expedido pelo CREA-SC**

**Títulos**

**Título:** ENGENHEIRO MECANICO  
**Escola:** CATOLICA DE SANTA CATARINA  
**Data:** 27/09/2013

**Atribuições profissionais:** ARTIGO 12 DA RESOLUCAO 218/73, DO CONFEA.

*Certificamos que o(a) profissional, acima citado(a), encontra-se devidamente registrado(a) junto a este Conselho Regional, nos termos da Lei Federal nº 5.194, de 24 de dezembro de 1966. Certificamos, ainda, que até esta data não constam pendências em seu nome relativas a taxas e emolumentos administrados por este CREA.*

*A certidão perderá a validade, caso ocorra qualquer modificação posterior dos elementos cadastrais nela contidos.*

Emitida às **07:48:45** do dia **29/03/2022** válida até **31/03/2023**.

Código de controle de certidão: **CH27-5447-6CH8-6395**

A autenticidade desta certidão poderá ser confirmada no site do Conselho Regional de Engenharia e Agronomia de Santa Catarina - CREA-SC ([www.crea-sc.org.br](http://www.crea-sc.org.br)).

Aprovada pela Instrução Normativa 005/01 de 13/07/2001.



**CREA-SC**

**Conselho Regional de Engenharia e Agronomia de Santa Catarina**

Rodovia Admar Gonzaga, 2125 - Itacorubi - Fone: (0xx48) 3331-2000 - Fax: (0xx48) 3331-2005  
Caixa Postal 125 - CEP 88034-001 Site: [www.crea-sc.org.br](http://www.crea-sc.org.br) E-Mail: [crea-sc@crea-sc.org.br](mailto:crea-sc@crea-sc.org.br)





## A. DOCUMENTAÇÃO DA PROPOSTA

Dados do Contrato (Inicial)	
Fonte de recursos:	OGU
Proponente/Tomador:	PREFEITURA MUNICIPAL DE SANTA LUZIA DO PARUÁ
Município/UF:	SANTA LUZIA DO PARUÁ
Nº da Operação (0000000-00):	032312/2021
Nº do SICONV (000000):	
Valor do Repasse Contratado (R\$):	1.308.766,00
Valor de Contrapartida Contratada (R\$):	2.617,53
% mínimo de Contrapartida:	
R\$ mínimo de Contrapartida (se houver):	
% máximo de Contrapartida:	

Dados do Empreendimento e Orçamento	
Nome/apelido:	PAVIMENTAÇÃO EM BLOQUETE NA ZONA RURAL DE SANTA LUZIA DO PARUÁ/MA
Descrição do Objeto do Lote / CTEF:	PAVIMENTAÇÃO EM BLOQUETE NA ZONA RURAL DE SANTA LUZIA DO PARUÁ/MA
Regime previdenciário previsto para a obra:	NÃO DESONERADO
Data base do Orçamento:	10-2021

Responsável pelo Orçamento	
Nome:	RAIMUNDO MARCELO MARQUES NETO
CREA/CAU:	CREA RN 1108189202
ART/RRT:	MA20210484907
Data do preenchimento:	17/12/2021

Responsável pelo Tomador (Prefeito, no caso de Municípios)	
Nome:	ANTÔNIO VILSON MARREIROS FERRAZ
Cargo:	PREFEITO MUNICIPAL

## B. RESULTADO DO PROCESSO LICITATÓRIO

Licitação	
Data de emissão dos documentos de licitação:	
Nº do CTEF (contrato com empresa):	
Nome da empresa:	
CNPJ da empresa:	
Regime de execução do CTEF:	EMPREITADA POR PREÇO GLOBAL
Data base do CTEF:	

## C. ACOMPANHAMENTO DO EMPREENDIMENTO

Dados da obra	
Data do Início da Obra:	
Data de fechamento do RRE:	17/12/2021

Responsável pela Fiscalização	
Nome:	
Profissão:	
CREA/CAU (para obras/projetos):	
ART/RRT (para obras/projetos):	

	<h1>SINTEGRA/ICMS</h1> <h2>Consulta Pública ao Cadastro do Estado de Santa Catarina</h2> <p>Cadastro Atualizado até: 21/3/2022</p>	
---	--	---

Data da Consulta: 21/3/2022

IDENTIFICAÇÃO \*

CPF/CNPJ:	42531033000108	Inscrição Estadual:	261163299
Nome/Razão Estadual:	METALÚRGICA SILLOTT LTDA		

ENDEREÇO

Logradouro:	RUA: DOMINGOS SANSON			
Número:	150	Complemento:	GALPAO:05	
Bairro:	VILA LALAU			
UF:	SC	Município:	JARAGUÁ DO SUL	
CEP:	89256180			
Endereço Eletrônico:	CONTATO@SECONT.COM.BR		Telefone:	4732731741

INFORMAÇÕES COMPLEMENTARES

Data de Início de Atividade:	30/07/2021		
Situação Cadastral Atual:	ATIVO	Data desta Situação Cadastral:	30/07/2021
Observações:			
Regime de Apuração de ICMS:	SIMPLES NACIONAL	Enquadramento Fiscal:	ME
<b>Código e Descrição da Atividade Econômica Principal :</b>			
4292801 - Montagem de estruturas metálicas			
<b>Contribuinte credenciado a emitir os seguintes documentos eletrônicos abaixo:</b>			
- Credenciado a Emitir Nota Fiscal Eletrônica - NFe a partir de 30/07/2021			
<b>Código e Descrição das Atividades Econômicas Secundárias :</b>			
- 4649499 - Comércio atacadista de outros equipamentos e artigos de uso pessoal e doméstico não especificados anteriormente			
- 4763602 - Comércio varejista de artigos esportivos			
- 4763601 - Comércio varejista de brinquedos e artigos recreativos			
- 3230200 - Fabricação de artefatos para pesca e esporte			
- 3299003 - Fabricação de letras, letreiros e placas de qualquer material, exceto luminosos			
- 3321000 - Instalação de máquinas e equipamentos industriais			
- 7719599 - Locação de outros meios de transporte não especificados anteriormente, sem condutor			
- 3314710 - Manutenção e reparação de máquinas e equipamentos para uso geral não especificados anteriormente			
- 7319002 - Promoção de vendas			

**Observação:** Os dados acima estão baseados em informações fornecidas pelo próprio contribuinte cadastrado. Não valem como certidão de sua efetiva existência de fato e de direito, não são oponíveis à Fazenda e nem excluem a responsabilidade tributária derivada de operações com ele ajustadas.

[Voltar para nova seleção de contribuinte](#)  
[Acessar cadastro de outro Estado](#)







217277128

### TERMO DE AUTENTICACAO

NOME DA EMPRESA	METALURGICA SILLOTT LTDA
PROTOCOLO	217277128 - 15/12/2021
ATO	002 - ALTERACAO
EVENTO	021 - ALTERACAO DE DADOS (EXCETO NOME EMPRESARIAL)

#### MATRIZ

NIRE 42206647268  
CNPJ 42.531.033/0001-08  
CERTIFICO O REGISTRO EM 17/12/2021  
SOB N: 20217277128

#### EVENTOS

051 - CONSOLIDACAO DE CONTRATO/ESTATUTO ARQUIVAMENTO: 20217277128



#### REPRESENTANTES QUE ASSINARAM DIGITALMENTE

Cpf: 68228813015 - IARA ROSANI OTT - Assinado em 15/12/2021 às 13:30:10



17/12/2021

ALTERAÇÃO CONTRATUAL Nº 1 DA SOCIEDADE METALÚRGICA SILLOTT LTDA  
CNPJ nº 42.531.033/0001-08

popular, contra o sistema financeiro nacional, contra normas de defesa da concorrência, contra as relações de consumo, fé pública, ou a propriedade.

**CLÁUSULA 19ª** – A responsabilidade técnica da sociedade será exercida, por profissionais devidamente habilitados e qualificados para o exercício da profissão.

**CLÁUSULA 20ª** - Fica eleito o foro da comarca de Jaraguá do Sul, estado de Santa Catarina, para dirimir qualquer ação fundamentada neste contrato.

**E, por estarem assim justos e contratados, assinam este instrumento.**

**JARAGUÁ DO SUL, 15 de dezembro de 2021.**



IARA ROSANI OTT

