

GOMES SODRÉ
engenharia

11.22	P12 - PORTA EXISTENTE EM 02 FOLHAS DE ABRIR. EM MADEIRA COMPOSTA POR PAINÉIS ALMOFADADOS A SER RESTAURADA: COMPLEMENTAR PERDAS NA PARTE INFERIOR FIXAR PARTES EM PROCESSO DE DESPRENDIMENTO COMPLEMENTAR PERDAS DE TRECHOS NA GRADE EXISTENTE NA BANDEIRA RETIRAR FECHAMENTO EM MADEIRA EXECUTADO NA BANDEIRA EXECUTAR LIMPEZA NAS DOBRADIÇAS RESTAURANDO O PERFEITO FUNCIONAMENTO REMOVER PINTURA ACABAMENTO EM PINTURA ESMALTE ACETINADO APLICADO APÓS EMASSAMENTO. BANDEIRA FIXA COM VEDAÇÃO EM GRADE METÁLICA COM ACABAMENTO EM PINTURA ESMALTE ACETINADO APLICADO APÓS TRATAMENTO ANTIFERRUGINOSO. FERRAGENS: DOBRADIÇA TIPO CACHIMBO A SER RESTAURADA. ACABAMENTO COM PINTURA ESMALTE FOSCO COR PRETA. 02 UNIDADES POR FOLHA. FECHOS: CONJUNTO PARA PORTAS DUPLAS, SUPERIOR COM 40CM E INFERIOR COM 20CM, EM LATÃO COM ACABAMENTO CROMADO ACETINADO. FECHADURA SEGURANÇA MECÂNICA DE EMBUTIR PARA PORTA CHAPA TESTA E CONTRACHAPA EM AÇO INOX. M TIPO ALAVANCA EM ZAMAC COM ACABAMENTO EM EPOXI PRETO, SEM ESPELHO. ROSETA EM AÇO ACABAMENTO EM PRETO FOSCO. (1,50X2,95M)	UN	1,00
11.23	P13 - PORTA EM 02 FOLHAS DE ABRIR E BANDEIRA FIXA. EM VIDRO TEMPERADO, LISO, FUMÉ, ESPESSURA 10MM. FERRAGENS: FERRAGENS PARA VIDRO TEMPERADO ACABAMENTO FUMÉ. PUXADORES DUPLOS EM AÇO INOX, ACABAMENTO ESCOVADO, COMPRIMENTO: 520MM, LARGURA: 21MM. (2,65	UN	1,00
11.24	P14 - PORTA EM 02 FOLHAS DE ABRIR. TIPO PRANCHETA, ESP. 35MM, COM ACABAMENTO EM LAMINADO MELAMÍNICO TEXTURIZADO, COR PRETA. FERRAGENS: DOBRADIÇAS EM LATÃO, EXTRAFORTE COM ANÉIS, PARA PORTAS DE MADEIRA, ESP. 35MM. 4X3 1/2". ACABAMENTO PRETO BRILHANTE. 03 UNIDADES POR FOLHA. FECHOS: CONJUNTO PARA PORTAS DUPLAS, 20CM, LATÃO COM ACABAMENTO CROMADO ACETINADO. FECHADURA MECÂNICA DE EMBUTIR PARA PORTA DE PASSAGEM. CHAPA TESTA E CONTRACHAPA EM AÇO INOX. MAÇANETA TIPO ALAVANCA EM ZAMAC COM ACAB PINTURA EPOXI PRETO FOSCO, SEM ESPELHO. AÇO INOX COM ACABAMENTO EM PRETO FOSCO. (1,18X2,10M)	UN	1,00

Este documento encontra-se registrado no Conselho Regional de Engenharia e Agronomia do Estado do Maranhão, vinculado à Certidão nº 779782/2017, em 15/05/2017 emitida em



Certidão nº 779782/2017
30/11/2020, 12:15

Chave de Impressão: 3W9a3

O documento neste ato registrado foi emitido em 15/05/2017 e contém 52 folhas

GOMES SODRÉ ENGENHARIA EIRELI
Rua das Palmeiras, 02, Qd. 62, Renascença I - São Luis - MA - CEP 65075-100 - CNPJ: 11.004.415/0001-60 - I.E.: 12.094.637-8
Fone/Fax: (98) 3256 11 74 - e-mail: gse@gomessodre.com.br

Scanned by CamScanner

Conselho Regional de Engenharia e Agronomia do Estado do Maranhão

Rua 28 de Julho, nº 214, Centro, São Luis/MA

Tel: + 55 (98) 2106-8300 Fax: + 55 (98) 2106-8300 E-mail: faleconosco@creama.org.br



Conselho Regional de Engenharia e Agronomia do Estado do Maranhão

Impresso em: 30/11/2020, às 12:15.



1492

GOMES SODRÉ
engenharia

11.25	P15 - PORTA EM 01 FOLHA DE ABRIR. TIPO PRANCHETA, ESP. 35MM, COM ACABAMENTO EM LAMINADO MELAMÍNICO TEXTURIZADO, COR PRETA. MARCO EM PERFIL DE ALUMÍNIO ANODIZADO COR PRETA. FERRAGENS: DOBRADIÇAS EM LATÃO, EXTRAFORTE COM ANÉIS, PARA PORTAS DE MADEIRA, ESP. 35MM. 4X3 1/2". ACABAMENTO PRETO BRILHANTE. 03 UNIDADES POR FOLHA. FECHADURA MECÂNICA DE EMBUTIR PARA PORTA DE PASSAGEM. CHAPA TESTA E CONTRACHAPA EM AÇO INOX. MAÇANETA TIPO ALAVANCA EM ZAMAC COM ACABAMENTO EM PINT PRETO FOSCO, SEM ESPELHO. ROSETA EM AÇO ACABAMENTO EM PRETO FOSCO. (0,80X2,10M)	UN	9,00
11.26	P16 - PORTA EM 02 FOLHAS DE ABRIR E BANDEIRA FIXA. EM VIDRO TEMPERADO, LISO, INCOLOR, ESPESSURA 10MM. FERRAGENS: FERRAGENS PARA VIDRO TEMPERADO ACABAMENTO CROMADO. PUXADORES DUPLOS EM AÇO INOX, ACABAMENTO ESCOVADO, COMPRIMENTO: 520MM, 21MM. (1,48X2,80M)	UN	16,00
11.27	P17 - PORTA EM 02 FOLHAS DE ABRIR E 02 PARTE FIXAS, COM BANDEIRA FIXA EM VIDRO TEMPERADO, LISO, INCOLOR, ESPESSURA 10MM. FERRAGENS: FERRAGENS PARA VIDRO TEMPERADO ACABAMENTO CROMADO. PUXADORES DUPLOS EM AÇO INOX, ACABAMENTO ESCOVADO, COMPRIMENTO: 520MM, 21MM. (3,30X2,80M)	UN	1,00
11.28	P18 - PORTA EM 02 FOLHAS DE ABRIR E 02 PARTE FIXAS, COM BANDEIRA FIXA EM VIDRO TEMPERADO, LISO, INCOLOR, ESPESSURA 10MM. FERRAGENS: FERRAGENS PARA VIDRO TEMPERADO ACABAMENTO CROMADO. PUXADORES DUPLOS EM AÇO INOX, ACABAMENTO ESCOVADO, COMPRIMENTO: 520MM, 21MM. (1,90X2,80M)	UN	2,00
11.29	P19 - PORTA EM 02 FOLHAS DE ABRIR COM BANDEIRA FIXA EM VIDRO TEMPERADO, LISO, INCOLOR, ESPESSURA 10MM. FERRAGENS: FERRAGENS PARA VIDRO TEMPERADO ACABAMENTO CROMADO. PUXADORES DUPLOS EM AÇO INOX, ACABAMENTO ESCOVADO, COMPRIMENTO: 520MM, 21MM. (1,38X2,80M)	UN	1,00
11.30	P20 - PORTA EM 02 FOLHAS DE ABRIR E 02 PARTES FIXAS, COM BANDEIRA FIXA EM VIDRO TEMPERADO, LISO, INCOLOR, ESPESSURA 10MM. FERRAGENS: FERRAGENS PARA VIDRO TEMPERADO ACABAMENTO CROMADO. PUXADORES DUPLOS EM AÇO INOX, ACABAMENTO ESCOVADO, COMPRIMENTO: 520MM, 21MM. (2,70X2,80M)	UN	1,00
11.31	P21 - PORTA EM 01 FOLHA DE ABRIR E 01 PARTE FIXA, COM BANDEIRA FIXA EM VIDRO TEMPERADO, LISO, INCOLOR, ESPESSURA 10MM. FERRAGENS: FERRAGENS PARA VIDRO TEMPERADO ACABAMENTO CROMADO. PUXADORES DUPLOS EM AÇO INOX, ACABAMENTO ESCOVADO, COMPRIMENTO: 520MM, 21MM. (1,38X2,80M)	UN	1,00

Este documento encontra-se registrado no Conselho Regional de Engenharia e Agronomia do Estado do Maranhão, vinculado à Certidão nº 779782/2017, em 15/05/2017 emitida



Certidão nº 779782/2017

30/11/2020, 12:15

Chave de Impressão: 3W9a3

O documento neste ato registrado foi emitido em 15/05/2017 e contém 52 folhas

15

GOMES SODRÉ ENGENHARIA EIRLI
Rua das Palmeiras, 02, Qd 67, Renascença I - São Luís - MA - CEP 65075-300 - CNPJ 11.024.413/0001-60 - Fone/Fax: (98) 3256-1174 e-mail: gse@gomessodre.com.br

Scanned by CamScanner

Conselho Regional de Engenharia e Agronomia do Estado do Maranhão

Rua 28 de Julho, nº 214, Centro, São Luís/MA

Tel: + 55 (98) 2106-8300 Fax: + 55 (98) 2106-8300 E-mail: faleconosco@creama.org.br



Impresso em: 30/11/2020, às 12:15.



1323

GOMES SODRÉ
engenharia

11.32	P22 - PORTA EM 03 FOLHAS DE ABRIR. EM MADEIRA (PAU D'ARCO), ESP. 35MM, COMPOSTA POR QUADROS COM VEDAÇÃO EM VIDRO LISO INCOLOR, 4MM, NA PARTE POSTERIOR E VEDAÇÃO EM VENEZIANAS DE MADEIRA NA SUA PARTE INFERIOR. ACABAMENTO EM PINTURA ESMALTE ACETINADO APLICADO APÓS EMASSAMENTO. BANDEIRA FIXA COM VEDAÇÃO EM VIDRO LISO INCOLOR, 4MM. FERRAGENS: DOBRADIÇAS EM LATÃO, EXTRAFORTE COM ANÉIS, PARA PORTAS DE MADEIRA, ESP. 35MM. 4X3 1/2". ACABAMENTO PRETO BRILHAN UNIDADES POR FOLHA. FECHAMENTO COM CONJU DREMONES E VARA EM LATÃO COM ACABAMENTO ACETINADO. (1,36X2,79M)	UN	9,00
11.33	P23 - PORTA EM 02 FOLHAS DE ABRIR COM BANDEIRA FIXA EM VIDRO TEMPERADO, LISO, INCOLOR, ESPESSURA 10MM. TEMPERADO ACABAMENTO CROMADO. PUXADORES DUPLOS EM AÇO INOX, ACABAMENTO ESCOVDADO, COMPRIMENTO: 520MM, 21MM. (1,20X2,80M)	UN	5,00
11.34	J1 - JANELA EM 02 FOLHAS DE ABRIR. EM MADEIRA (PAU D'ARCO), ESP. 35MM, COMPOSTA POR QUADROS COM VEDAÇÃO EM VIDRO LISO INCOLOR, 4MM, NA PARTE INFERIOR E VEDAÇÃO EM VENEZIANAS DE MADEIRA NA SUA PARTE INFERIOR. ACABAMENTO EM PINTURA ESMALTE ACETINADO APLICADO APÓS EMASSAMENTO. BANDEIRA FIXA COM VEDAÇÃO EM VIDRO LISO INCOLOR, 4MM. FERRAGENS: DOBRADIÇAS EM LATÃO, EXTRAFORTE COM ANÉIS, PARA PORTAS DE MADEIRA, ESP. 35MM. 4X3 1/2". ACABAMENTO PRETO BRILHAN UNIDADES POR FOLHA. FECHAMENTO COM CONJU CREMONES E VARA EM LATÃO COM ACABAMENTO ACETINADO. (1,20X2,10M)	UN	50,00
11.35	J2 - JANELA COM CAIXILHOS EM ALUMÍNIO ANODIZADO COR GRAFITE COM VEDAÇÃO EM VIDRO LISO INCOLOR, 4MM. PARTES FIXAS E PARTES DE ABRIR SISTEMA MÁXIMO-AR. (4,10X2,30M)	UN	1,00
11.36	J3 - JANELA COM CAIXILHOS EM ALUMÍNIO ANODIZADO COR GRAFITE COM VEDAÇÃO EM VIDRO LISO INCOLOR, 4MM. PARTES FIXAS E PARTES DE ABRIR SISTEMA MÁXIMO-AR. (4,43X2,30M)	UN	1,00
11.37	J4A - JANELA COM CAIXILHOS EM ALUMÍNIO ANODIZADO COR GRAFITE COM VEDAÇÃO EM VIDRO FANTASIA TIPO PONTILHADO, INCOLOR, 4MM. PARTES FIXAS E PARTES DE ABRIR SISTEMA MÁXIMO-AR. (2,70X2,30M)	UN	1,00
11.38	J4B - JANELA COM CAIXILHOS EM ALUMÍNIO ANODIZADO COR GRAFITE COM VEDAÇÃO EM VIDRO FANTASIA TIPO PONTILHADO, INCOLOR, 4MM. PARTES FIXAS E PARTES DE ABRIR SISTEMA MÁXIMO-AR. (2,70X2,30M)	UN	1,00
11.39	J5 - JANELA COM CAIXILHOS EM ALUMÍNIO ANODIZADO COR GRAFITE COM VEDAÇÃO EM VIDRO FANTASIA TIPO PONTILHADO, INCOLOR, 4MM. PARTES FIXAS E PARTES DE ABRIR SISTEMA MÁXIMO-AR. (2,70X2,30M)	UN	1,00

Este documento encontra-se registrado no Conselho Regional de Engenharia e Agronomia do Estado do Maranhão, vinculado à Certidão nº 779782/2017, emitida em 15/05/2017



Certidão nº 779782/2017
30/11/2020, 12:15
Chave de Impressão: 3W9a3

O documento neste ato registrado foi emitido em 15/05/2017 e contém 52 folhas

GOMES SODRÉ ENGENHARIA EIRELI
Rua das Palmeiras, 02, Qd. 62, Renascença I - São Luís - MA - CEP 65075-200 - CNPJ: 11.004.413/0001-60 - I.E.: 12.094.637-8
Fone/Fax: (98) 3256.11.74 e-mail: gse@gomessodre.com.br

Scanned by CamScanner

Conselho Regional de Engenharia e Agronomia do Estado do Maranhão
Rua 28 de Julho, nº 214, Centro, São Luís/MA
Tel: + 55 (98) 2106-8300 Fax: + 55 (98) 2106-8300 E-mail: faleconosco@creama.org.br



Impresso em: 30/11/2020, às 12:15.



1894

GOMES SODRÉ
engenharia

11.40	J6 - JANELA COM CAIXILHOS EM ALUMÍNIO ANODIZADO COR GRAFITE COM VEDAÇÃO EM VIDRO FANTASIA TIPO PONTILHADO, INCOLOR, 4MM. PARTES FIXAS E PARTES DE ABRIR SISTEMA MÁXIMO-AR. (2,70X2,30M)	UN	-
11.41	J7A - JANELA EM VIDRO TEMPERADO LISO, INCOLOR, ESP.: 10MM. PIVO CENTRAL E BANDEIRA FIXA. FERRAGENS PARA VIDRO TEMPERADO, ACABAMENTO CROMADO. (1,20X1,90M)	UN	-
11.42	J7B - JANELA EM VIDRO TEMPERADO LISO, INCOLOR, ESP.: 10MM. PIVO CENTRAL E BANDEIRA FIXA. FERRAGENS PARA VIDRO TEMPERADO, ACABAMENTO CROMADO. APLICAR FILME ADESIVO, TIPO JATEADO, NA FACE INTERNA (1,20X1,90M)	UN	4,00
11.43	J8 - JANELA COM CAIXILHOS EM ALUMÍNIO ANODIZADO COR GRAFITE COM VEDAÇÃO EM VENEZIANA FIXA EM ALUMÍNIO (0,30X1,20M)	UN	-
11.44	J9 - JANELA COM CAIXILHOS EM ALUMÍNIO ANODIZADO COR GRAFITE COM VEDAÇÃO EM VENEZIANA FIXA EM ALUMÍNIO (1,20X2,00M)	UN	5,00
11.45	J10 - JANELA COM CAIXILHOS EM ALUMÍNIO ANODIZADO COR CINZA COM VEDAÇÃO EM VENEZIANA FIXA EM VIDRO TEMPERADO, LISO, INCOLOR, ESP.: 8MM (2,40X2,20M)	UN	10,00
11.46	J11 - JANELA FIXA EM VIDRO TEMPERADO, LISO, INCOLOR, ESP.: 10MM. FERRAGENS PARA VIDRO TEMPERADO, ACABAMENTO CROMADO. (1,50X3,45M)	UN	4,00
11.47	J11A - JANELA FIXA EM VIDRO TEMPERADO, LISO, FUMÉ, ESP.: 10MM. FERRAGENS PARA VIDRO TEMPERADO, ACABAMENTO PRETO FOSCO. (1,50X3,45M)	UN	12,00
11.48	J12 - JANELA FIXA EM VIDRO TEMPERADO, LISO, INCOLOR, ESP.: 10MM. FERRAGENS PARA VIDRO TEMPERADO, ACABAMENTO CROMADO. (2,10X4,10M)	UN	2,00
11.49	J13 - JANELA FIXA EM VIDRO TEMPERADO, LISO, INCOLOR, ESP.: 10MM. FERRAGENS PARA VIDRO TEMPERADO, ACABAMENTO CROMADO. (1,05X4,45M)	UN	1,00
11.50	J13A - JANELA FIXA EM VIDRO TEMPERADO, LISO, INCOLOR, ESP.: 10MM. FERRAGENS PARA VIDRO TEMPERADO, ACABAMENTO CROMADO. (0,90X4,45M)	UN	1,00
11.51	J14A / J14B - JANELA FIXA EM VIDRO TEMPERADO, LISO, INCOLOR, ESP.: 10MM. FERRAGENS PARA VIDRO TEMPERADO, ACABAMENTO CROMADO. (1,17X5,65M)	UN	1,00
11.52	J15 - JANELA COM MONTANTES E CAIXILHOS EM ALUMÍNIO ANODIZADO COR CINZA. PARTE INFERIOR FIXA COM VEDAÇÃO EM CHAPA DE MDF 25MM DUPLA FACE COM LAMINADO COM TEXTURA MODELO MADEIRA E PARTE SUPERIOR EM VIDRO TEMPERADO, LISO, INCOLOR, ESP.: 10MM. ABERTURA TIPO PIVOTANTE COM EIXO CENTRAL. FERRAGENS PARA VIDRO TEMPERADO, ACABAMENTO CROMADO (6,03X3,23M)	UN	4,00
11.53	J16 - JANELA PIVOTANTE EM VIDRO TEMPERADO, LISO, INCOLOR, ESP.: 10MM. FERRAGENS PARA VIDRO TEMPERADO, ACABAMENTO CROMADO. (1,20X0,90M)	UN	13,00

17

GOMES SODRÉ ENGENHARIA EIRELI
Rua das Palmeiras, 02, Qd 62, Renascença I - São Luis - MA - CEP 65025-300 - CNPJ: 11.004.413/0001-40 - Fone: 3255.1174
E-mail: gse@gomessodre.com.br

Este documento encontra-se registrado no Conselho Regional de Engenharia e Agronomia do Estado do Maranhão, vinculado à Certidão nº 779782/2017, emitida em 15/05/2017



Certidão nº 779782/2017

30/11/2020, 12:15

Chave de Impressão: 3W9a3

O documento neste ato registrado foi emitido em 15/05/2017 e contém 52 folhas

Scanned by CamScanner

Conselho Regional de Engenharia e Agronomia do Estado do Maranhão

Rua 28 de Julho, nº 214, Centro, São Luis/MA

Tel: + 55 (98) 2106-8300 Fax: + 55 (98) 2106-8300 E-mail: faleconosco@creama.org.br



Conselho Regional de Engenharia e Agronomia do Estado do Maranhão

Impresso em: 30/11/2020, às 12:15.



195

GOMES SODRÉ
engenharia

11.54	J32 - JANELA FIXA EM VIDRO TEMPERADO, LISO, INCOLOR, ESP.: 10MM. FERRAGENS PARA VIDRO TEMPERADO, ACABAMENTO CROMADO. (1,48X2,80M)	UN	2,00
11.55	J33 - JANELA FIXA EM VIDRO TEMPERADO, LISO, INCOLOR, ESP.: 10MM. FERRAGENS PARA VIDRO TEMPERADO, ACABAMENTO CROMADO. (1,38X2,80M)	UN	5,00
11.56	J34 - JANELA EM 02 FOLHAS DE ABRIR. EM MADEIRA (PAU D'ARCO), ESP. 35MM, COMPOSTA POR QUADROS COM VEDAÇÃO EM VENEZIANAS DE MADEIRA. ACABAMENTO EM PINTURA ESMALTE ACETINADO APLICADO APÓS EMASSAMENTO. BANDEIRA FIXA COM VEDAÇÃO EM VIDRO LISO INCOLOR, 4MM. FERRAGENS: DOBRADIÇAS EM LATÃO, EXTRAFORTE COM ANÉIS, PARA FOLHAS DE MADEIRA, ESP. 35MM. 4X3 1/2". ACABAMENTO PRETO BRILHANTE. 02 UNIDADES POR FOLHA. FECHAMENTO COM CONJU CREMONE E VARA EM LATÃO COM ACABAMENTO C ACETINADO. (1,26X1,94M)	UN	14,00
11.57	J35 - JANELA EM 02 FOLHAS DE ABRIR. EM MADEIRA (PAU D'ARCO), ESP. 35MM, COMPOSTA POR QUADROS COM VEDAÇÃO EM VENEZIANAS DE MADEIRA NA PARTE INFERIOR E VEDAÇÃO EM VIDRO LISO, INCOLOR, 4MM NOS QUADROS SUPERIORES. ACABAMENTO EM PINTURA ESMALTE ACETINADO APLICADO APÓS EMASSAMENTO. FERRAGENS: DOBRADIÇAS EM LATÃO, EXTRAFORTE COM ANÉIS, PARA FOLHAS DE MADEIRA, ESP. 35MM. 4X3 1/2". ACABAMENTO PRETO BRILHANTE. 02 UNIDADES FECHAMENTO COM CONJUNTO DE CREMONE E VAR COM ACABAMENTO CROMADO ACETINADO. (1,20X	UN	9,00
11.58	J36 - JANELA EM 02 FOLHAS DE ABRIR. EM MADEIRA (PAU D'ARCO), ESP. 35MM, COMPOSTA POR QUADROS COM VEDAÇÃO EM VENEZIANAS DE MADEIRA. ACABAMENTO EM PINTURA ESMALTE ACETINADO APLICADO APÓS EMASSAMENTO. FERRAGENS: DOBRADIÇAS EM LATÃO, EXTRAFORTE COM ANÉIS, PARA FOLHAS DE MADEIRA, ESP. 35MM. 4X3 1/2". ACABAMENTO PRETO BRILHANTE. 02 UNIDADES POR FOLHA. FECHAMENTO COM CONJUNTO DE CREMONE E VAR COM ACABAMENTO CROMADO ACETINADO. (1,34X	UN	2,00
11.59	J37 - JANELA EM 02 FOLHAS DE ABRIR. EM MADEIRA (PAU D'ARCO), ESP. 35MM, COMPOSTA POR QUADROS COM VEDAÇÃO EM VENEZIANAS DE MADEIRA. ACABAMENTO EM PINTURA ESMALTE ACETINADO APLICADO APÓS EMASSAMENTO. FERRAGENS: DOBRADIÇAS EM LATÃO, EXTRAFORTE COM ANÉIS, PARA FOLHAS DE MADEIRA, ESP. 35MM. 4X3 1/2". ACABAMENTO PRETO BRILHANTE. 02 UNIDADES POR FOLHA. FECHAMENTO COM CONJUNTO DE CREMONE E VAR COM ACABAMENTO CROMADO ACETINADO. (1,50X	UN	7,00

Este documento encontra-se registrado no Conselho Regional de Engenharia e Agronomia do Estado do Maranhão, vinculado à Certidão nº 779782/2017, em 15/05/2017 emitida em



Certidão nº 779782/2017
30/11/2020, 12:15

Chave de Impressão: 3W9a3

O documento neste ato registrado foi emitido em 15/05/2017 e contém 52 folhas

18

GOMES SODRÉ ENGENHARIA EIRELI
Rua das Palmeiras, 02, Qd. 02, Renascença I - São Luís - MA - CEP 65075-300 - CNPJ: 11.024.412/2001-40 F: (98) 2094.617-8
Fone/Fax: (98) 3256.1174 e-mail: gse@gomessodre.com.br

Scanned by CamScanner

Conselho Regional de Engenharia e Agronomia do Estado do Maranhão
Rua 28 de Julho, nº 214, Centro, São Luís/MA
Tel: + 55 (98) 2106-8300 Fax: + 55 (98) 2106-8300 E-mail: faleconosco@creama.org.br

CREA-MA
Conselho Regional de Engenharia e Agronomia do Estado do Maranhão

Impresso em: 30/11/2020, às 12:15.



1326

GOMES SODRÉ
engenharia

11.60	J38 - JANELA EM 02 FOLHAS DE ABRIR, EM MADEIRA (PAU D'ARCO), ESP. 35MM, COMPOSTA POR QUADROS COM VEDAÇÃO EM VENEZIANAS DE MADEIRA. ACABAMENTO EM PINTURA ESMALTE ACETINADO APLICADO APOS EMASSAMENTO. FERRAGENS: DOBRADIÇAS EM LATÃO, EXTRAFORTE COM ANEIS, PARA FOLHAS DE MADEIRA, ESP. 35MM. 4X3 1/2". ACABAMENTO PRETO BRILHANTE. 02 UNIDADES POR FOLHA. FECHAMENTO COM CONJUNTO DE CREMONE E VAR COM ACABAMENTO CROMADO ACETINADO. (1,080	UN	6,00
11.61	J39 - JANELA FIXA EM VIDRO TEMPERADO, LISO, INCOLOR, ESP.: 10MM. FERRAGENS PARA VIDRO TEMPERADO, ACABAMENTO CROMADO. (1,20X2,70M)	UN	1,00
11.62	PAINEL 01 - PAINEL COMPOSTO POR VENEZIANAS INDUSTRIALIZADAS EM ALUMÍNIO COM ACABAMENTO EM TEXTURA IMITANDO MADEIRA (LÂMINAS COM 61,5X12,5MM). CONJUNTO DE LÂMINAS METÁLICAS UNIDAS ENTRE SI POR UM SISTEMA MECÂNICO QUE PERMITE O MOVIMENTO GIRATÓRIO SINCRONIZADO DAS LÂMINAS. MONTAGEM COM PERFIS DE ALUMÍNIO EXTRUDADO DE 60X38X1,5MM (17,90 REF.: METALBRISE / HUNTERDOUGLAS	M2	102,38
11.63	PAINEL 02 - PAINEL COMPOSTO POR VENEZIANAS INDUSTRIALIZADAS EM ALUMÍNIO COM ACABAMENTO EM TEXTURA IMITANDO MADEIRA (LÂMINAS COM 61,5X12,5MM). CONJUNTO DE LÂMINAS METÁLICAS UNIDAS ENTRE SI POR UM SISTEMA MECÂNICO QUE PERMITE O MOVIMENTO GIRATÓRIO SINCRONIZADO DAS LÂMINAS. MONTAGEM COM PERFIS DE ALUMÍNIO EXTRUDADO DE 60X38X1,5MM (14,19 REF.: METALBRISE / HUNTERDOUGLAS	M2	81,16
11.64	PAINEL 03 - PAINEL COMPOSTO POR VENEZIANAS INDUSTRIALIZADAS EM ALUMÍNIO COM ACABAMENTO EM TEXTURA IMITANDO MADEIRA (LÂMINAS COM 61,5X12,5MM). CONJUNTO DE LÂMINAS METÁLICAS UNIDAS ENTRE SI POR UM SISTEMA MECÂNICO QUE PERMITE O MOVIMENTO GIRATÓRIO SINCRONIZADO DAS LÂMINAS. MONTAGEM COM PERFIS DE ALUMÍNIO EXTRUDADO DE 60X38X1,5MM (PARTE SUPERIOR: 15,55X2,10M E PARTE INF 7,52X2,10M). REF.: METALBRISE / HUNTERDO	M2	15,00
11.65	PAINEL 04 - PAINEL COMPOSTO POR VENEZIANAS INDUSTRIALIZADAS EM ALUMÍNIO COM ACABAMENTO EM TEXTURA IMITANDO MADEIRA (LÂMINAS COM 61,5X12,5MM). CONJUNTO DE LÂMINAS METÁLICAS UNIDAS ENTRE SI POR UM SISTEMA MECÂNICO QUE PERMITE O MOVIMENTO GIRATÓRIO SINCRONIZADO DAS LÂMINAS. MONTAGEM COM PERFIS DE ALUMÍNIO EXTRUDADO DE 60X38X1,5MM (PARTE A: 2,80X4,55M PARTE B: 2,72X4,55M 3,22X4,55M). REF.: METALBRISE / HUNTERDO	M2	39,76

Este documento encontra-se registrado no Conselho Regional de Engenharia e Agronomia do Estado do Maranhão, vinculado à Certidão nº 779782/2017, emitida em 15/05/2017



Certidão nº 779782/2017

30/11/2020, 12:15

Chave de Impressão: 3W9a3

O documento neste ato registrado foi emitido em 15/05/2017 e contém 52 folhas

19

GOMES SODRÉ ENGENHARIA EIRELI
Rua das Palmeiras, 02, Qd 62, Remarcação - São Luis - MA - CEP 65015-100 - CNPJ: 11.034.411/0001-60 - Fone: (98) 3225-1174 - e-mail: gpe@gomesodre.com.br

Scanned by CamScanner

Conselho Regional de Engenharia e Agronomia do Estado do Maranhão

Rua 28 de Julho, nº 214, Centro, São Luis/MA

Tel: + 55 (98) 2106-8300 Fax: + 55 (98) 2106-8300 E-mail: faleconosco@creama.org.br



Impresso em: 30/11/2020, às 12:15.



1597

GOMES SODRÉ
engenharia

11.66	G1 - GRADE EM BARRA METÁLICA, DIAM. 15MM, EXISTENTE A SER MANTIDA E RESTAURADA. COMPOSTA POR 11 BARRAS VERTICAIS E 3 BARRAS CHATAS HORIZONTAIS. SUBSTITUIR PEÇAS DANIFICADAS (MÉDIA DE 02 BARRAS POR GRADE). REMOVER PINTURA E PONTOS DE OXIDAÇÃO. APLICAR NOVA PINTURA ESMALTE G APÓS TRATAMENTO ANTIOXIDANTE (1,20X2,10M)	UN	53,00
11.67	G2 - GRADE EM BARRA CHATA METÁLICA, 15X5MM, EXISTENTE A SER MANTIDA E RESTAURADA. DESENHO ORNAMENTAL. REMOVER PINTURA E PONTOS DE OXIDAÇÃO. APLICAR NOVA PINTURA ESMALTE GRAFITE APÓS TRATAMENTO ANTIOXIDANTE (1,40X0,80M)	UN	2,00
11.68	G3 - GRADE EM BARRA REDONDA DE FERRO FUNDIDO EXISTENTE A SER RESTAURADA. RECOMPOR PEQUENAS PERDAS NA TERMINAÇÃO DE SUAS HASTES. COMPOSTA POR 16 BARRAS REDONDAS, DIAM. 30MM E 2 BARRAS CHATAS HORIZONTAIS. REMOVER PINTURA E PONTOS DE OXIDAÇÃO. APLICAR NOVA PINTURA ESMALTE GRAFITE APÓS TRATAMENTO ANTIOXID (1,40X1,65M)	UN	1,00
11.69	G4 - GRADE A SER EXECUTADA REPRODUZINDO A GRADE G3	UN	10,00
11.70	GC-1A - GUARDA-CORPO EM TUBOS DE AÇO INOX POLIDO, DIAM. 40MM FIXADO NA ALVENARIA. COMPRIMENTO: 3,82M	M	3,82
11.71	GC-1B - GUARDA-CORPO EM TUBOS DE AÇO INOX POLIDO, Ø 40MM FIXADO NO PISO ATRAVÉS DE APOIOS VERTICAIS EM TUBO DE AÇO INOX POLIDO Ø 30MM, H= 90CM. COMPRIMENTO: 3,82M	M	3,82
11.72	GC-2A - GUARDA-CORPO EM TUBO QUADRADO DE AÇO INOX POLIDO, 50X50MM, COM VEDAÇÃO EM BARRA CHATA DE AÇO INOX, 50X7MM, H= 100CM. COMPRIMENTO: 13,15M	M	13,15
11.73	GC-2B - GUARDA-CORPO EM TUBO QUADRADO DE AÇO INOX POLIDO, 50X50MM, COM VEDAÇÃO EM BARRA CHATA DE AÇO INOX, 50X7MM, H= 100CM. COMPRIMENTO: 4,88M	M	4,88
11.74	GC-3A - GUARDA-CORPO EM TUBOS DE AÇO INOX POLIDO, DIAM. 40MM, FIXADO NA ALVENARIA. COMPRIMENTO: 3,32M	M	3,32
11.75	GC-3B - GUARDA-CORPO EM TUBOS DE AÇO INOX POLIDO, Ø 40MM, FIXADO NO PISO ATRAVÉS DE APOIOS VERTICAIS EM TUBO DE AÇO INOX POLIDO Ø 30MM, H= 90CM. COMPRIMENTO: 2,12M	M	2,12
11.76	GC-4 - GUARDA-CORPO EM TUBOS DE AÇO INOX POLIDO, Ø 40MM, FIXADO NO PISO ATRAVÉS DE APOIOS VERTICAIS EM TUBO DE AÇO INOX POLIDO Ø 30MM, H= 90CM. COMPRIMENTO: 1,63M	M	1,63
11.77	GC-6 - GUARDA-CORPO EM TUBO QUADRADO DE AÇO INOX POLIDO, 50X50MM, COM VEDAÇÃO EM BARRA CHATA DE AÇO INOX, 50X7MM, H= 100CM. COMPRIMENTO: 2,45M	M	2,45

Este documento encontra-se registrado no Conselho Regional de Engenharia e Agronomia do Estado do Maranhão, vinculado à Certidão nº 779782/2017, em 15/05/2017 emitida em



Certidão nº 779782/2017

30/11/2020, 12:15

Chave de Impressão: 3W9a3

O documento neste ato registrado foi emitido em 15/05/2017 e contém 52 folhas

GOMES SODRÉ ENGENHARIA EIRELI
Rua das Palmeiras, 02, Qd. 62, Renascença I - São Luis - MA - CEP 65025-300 - CNPJ 11.034.413/0001-60 - IE: 12.094.617-0
Fone/Fax: (98) 3256.1174 e-mail: gse@gomessodre.com.br

Scanned by CamScanner

Conselho Regional de Engenharia e Agronomia do Estado do Maranhão

Rua 28 de Julho, nº 214, Centro, São Luis/MA

Tel: + 55 (98) 2106-8300 Fax: + 55 (98) 2106-8300 E-mail: faleconosco@creama.org.br



Impresso em: 30/11/2020, às 12:15.



1328

GOMES SODRÉ

engenharia

11.78	GC-7 - GUARDA-CORPO EM TUBO QUADRADO DE AÇO INOX POLIDO, 50X50MM, COM VEDAÇÃO EM BARRA CHATA DE AÇO INOX,	M	10,55
11.79	GC-9 - GUARDA-CORPO EM TUBO QUADRADO DE AÇO INOX POLIDO, 50X50MM, COM VEDAÇÃO EM BARRA CHATA DE AÇO INOX, 50X7MM, H= 100CM. COMPRIMENTO: 6,00M	M	6,00
11.80	GC-10 - GUARDA-CORPO EM TUBO QUADRADO DE AÇO INOX POLIDO, 50X50MM, COM VEDAÇÃO EM BARRA CHATA DE AÇO INOX, 50X7MM, H= 100CM. COMPRIMENTO: 2,62M	M	2,62
11.81	GC-17A - GUARDA-CORPO EM BARRA CHATA METÁLICA EXISTENTE, A SER RESTAURADO. APLICAR LIMPEZA COM JATO DE AREIA COM PRESSÃO CONTROLADA. APLICAR PINTURA ESMALTE GRAFITE APÓS TRATAMENTO ANTIOXIDANTE, H= 97CM. COMPRIMENTO: 2,10	M	4,20
11.82	GC-17B - GUARDA-CORPO EM BARRA CHATA METÁLICA EXISTENTE, A SER RESTAURADO. APLICAR LIMPEZA COM JATO DE AREIA COM PRESSÃO CONTROLADA. APLICAR PINTURA ESMALTE GRAFITE APÓS TRATAMENTO ANTIOXIDANTE, H= 97CM. COMPRIMENTO: 1,98	M	5,94
11.83	GC-18 - GUARDA-CORPO EM BARRA CHATA METÁLICA EXISTENTE, A SER RESTAURADO. APLICAR LIMPEZA COM JATO DE AREIA COM PRESSÃO CONTROLADA. APLICAR PINTURA ESMALTE GRAFITE APÓS TRATAMENTO ANTIOXIDANTE, H= 97CM. COMPRIMENTO: 7,84	M	7,84
11.84	GC-20 - GUARDA-CORPO EM PLACA DE VIDRO TEMPERADO/LAMINADO, ESP: 16MM, COM ARREIMATE SUPERIOR EM PEÇA DE MADEIRA, H= 105CM. COMPRIMENTO: 4,20M	M	8,40
11.85	GC-19/21 - GUARDA-CORPO EM MADEIRA: HASTES EM PEÇAS TORNEADAS (52 UNID.) E CORRIMÃO EM PEÇA CONTÍNUA TORNEADA, H=90CM. ACABAMENTO EM VERNIZ FOSCO	M	10,50
11.86	PORTÃO EM CHAPA METÁLICA - FACHADA NORTE	UN	1,00
11.87	RESTAURAÇÃO DO GUARDA CORPO EM GRADIL METÁLICO DA FACHADA	M2	22,44
11.88	FECHAMENTO EM DIVISÓRIA / PAINEL TIPO VENEZIANA EM MADEIRA DE LEI (IPÊ) COM ENCAIXES QUE EVITAM A VAZÃO DE AR E DIMINUEM A PROPAGAÇÃO DE SOM	M2	195,00
11.89	FECHAMENTO EM DIVISÓRIA / PAINEL TIPO VENEZIANA EM MADEIRA DE LEI (IPÊ) COM ENCAIXES QUE EVITAM A VAZÃO DE AR E DIMINUEM A PROPAGAÇÃO DE SOM COM BANDEIRA EM VIDRO		110,00
11.90	ESQUADRIAS METÁLICAS EM TELA DE AÇO NA SUBESTAÇÃO	M2	3,76

21

GOMES SODRÉ ENGENHARIA EIRELI

Sua das Palmeiras, 02, Qd 62, Renascença I - São Luis - MA - CEP 65075-300 - CNPJ 13.004.813/0001-60 - F.E.: 12.094.837-6
 Fone/Fax: (98) 3256 1174 e-mail: gse@gomesodre.com.br

Scanned by CamScanner

Este documento encontra-se registrado no Conselho Regional de Engenharia e Agronomia do Estado do Maranhão, vinculado à Certidão nº 779782/2017, emitida em 15/05/2017



Certidão nº 779782/2017
30/11/2020, 12:15

Chave de Impressão: 3W9a3

O documento neste ato registrado foi emitido em 15/05/2017, e contém 52 folhas

Conselho Regional de Engenharia e Agronomia do Estado do Maranhão

Rua 28 de Julho, nº 214, Centro, São Luis/MA

Tel: + 55 (98) 2106-8300 Fax: + 55 (98) 2106-8300 E-mail: faleconosco@creama.org.br



CREA-MA

Conselho Regional de Engenharia e Agronomia do Estado do Maranhão



Impresso em: 30/11/2020, às 12:15.

1529

GOMES SODRÉ
engenharia

11.91	P2B - PORTA EM 02 FOLHAS DE ABRIR E 04 PARTES FIXAS E BANDEIRA FIXA, EM VIDRO TEMPERADO, LISO, INCOLOR, ESPESSURA 10mm. FERRAGENS: FERRAGENS PARA VIDRO TEMPERADO ACABAMENTO CROMADO. PUXADOR DUPLO EM AÇO INOX, ACABAMENTO ESCOVADO, COMPRIMENTO: 520mm, LARGURA: 21mm 15,71m²	UN	1,00
11.92	P24 - PORTA DE CORRER DO COMODO DOS PAINEIS 1x7m	UN	1,00
11.93	J2A - JANELA EM 08 PARTES FIXAS, EM VIDRO TEMPERADO LISO, INCOLOR, ESP.: 10mm. FERRAGENS PARA VIDRO TEMPERADO, ACABAMENTO CROMADO. 3,90x 3,90	UN	1,00
11.94	J2B - JANELA EM 03 PARTES FIXAS, EM VIDRO TEMPERADO LISO, INCOLOR, ESP.: 10mm. FERRAGENS PARA VIDRO TEMPERADO, ACABAMENTO CROMADO. 60 x 3,90	UN	1,00
11.95	J2C - JANELA COM CAIXILHOS EM ALUMÍNIO ANODIZADO COR GRAFITE COM VEDAÇÃO EM VIDRO LISO INCOLOR, 4mm. PARTES FIXAS E PARTES DE ABRIR SISTEMA BASCULANTE, COM COMANDO EXTERNO 3,45m²	UN	1,00
11.96	J2D - JANELA COM CAIXILHOS EM ALUMÍNIO ANODIZADO COR GRAFITE COM VEDAÇÃO EM VIDRO LISO INCOLOR, 4mm. TODAS AS PARTES FIXAS. 0,81	UN	1,00
11.97	GC-1C - GUARDA-CORPO EM TUBOS DE AÇO INOX POLIDO, Ø 40MM FIXADO NO PISO ATRAVÉS DE APOIOS VERTICAIS EM TUBO DE AÇO INOX POLIDO Ø 30MM, H= 90CM.	M	5,80
11.98	GC-1D - GUARDA-CORPO EM TUBOS DE AÇO INOX POLIDO, Ø 40MM FIXADO NO PISO ATRAVÉS DE APOIOS VERTICAIS EM TUBO DE AÇO INOX POLIDO Ø 30MM, H= 90CM.	M	1,86
11.99	GC-2C - GUARDA-CORPO EM TUBO QUADRADO DE AÇO INOX POLIDO, 50X50MM, COM VEDAÇÃO EM BARRA CHATA DE AÇO INOX, 50X7MM, H= 100CM.	M	3,15
11.100	GC-3C - GUARDA-CORPO EM TUBOS DE AÇO INOX POLIDO, Ø 40MM, FIXADO NO PISO ATRAVÉS DE APOIOS VERTICAIS EM TUBO DE AÇO INOX POLIDO Ø 30MM, H= 90CM.	M	1,63
11.101	GC-3D - GUARDA-CORPO EM TUBOS DE AÇO INOX POLIDO, Ø 40MM, FIXADO NO PISO ATRAVÉS DE APOIOS VERTICAIS EM TUBO DE AÇO INOX POLIDO Ø 30MM, H= 90CM.	M	1,12
11.102	GC-8A - GUARDA-CORPO EM TUBOS DE AÇO INOX POLIDO, Ø 40MM, FIXADO NO PISO ATRAVÉS DE APOIOS VERTICAIS EM TUBO DE AÇO INOX POLIDO Ø 30MM, H= 90CM	M	1,50
11.103	GC-8B - GUARDA-CORPO EM TUBOS DE AÇO INOX POLIDO, Ø 40MM, FIXADO NO PISO ATRAVÉS DE APOIOS VERTICAIS EM TUBO DE AÇO INOX POLIDO Ø 30MM, H= 90CM	M	1,70
11.104	GC-8C - GUARDA-CORPO EM TUBOS DE AÇO INOX POLIDO, Ø 40MM, FIXADO NO PISO ATRAVÉS DE APOIOS VERTICAIS EM TUBO DE AÇO INOX POLIDO Ø 30MM, H= 90CM	M	2,89
11.105	GC-8D - GUARDA-CORPO EM TUBOS DE AÇO INOX POLIDO, Ø 40MM, FIXADO NO PISO ATRAVÉS DE APOIOS VERTICAIS EM TUBO DE AÇO INOX POLIDO Ø 30MM, H= 90CM	M	2,11
11.106	GC-8E - GUARDA-CORPO EM TUBOS DE AÇO INOX POLIDO, Ø 40MM, FIXADO NO PISO ATRAVÉS DE APOIOS VERTICAIS EM TUBO DE AÇO INOX POLIDO Ø 30MM, H= 90CM	M	9,64

22

GOMES SODRÉ ENGENHARIA EIRELI
Rua das Palmeiras, 07, Qd 62, Residência I - São Luis - MA - CEP 65075-300 - CNPJ 11.034.433/0001-60 - I.E. 12.056.937-8
fone/fax: (98) 3256 1174 e-mail: gse@gomesudre.com.br

Este documento encontra-se registrado no Conselho Regional de Engenharia e Agronomia do Estado do Maranhão, vinculado à Certidão nº 779782/2017, em 15/05/2017



Certidão nº 779782/2017
30/11/2020, 12:15
Chave de Impressão: 3W9a3

O documento neste ato registrado foi emitido em 15/05/2017 e contém 52 folhas

Scanned by CamScanner

Conselho Regional de Engenharia e Agronomia do Estado do Maranhão
Rua 28 de Julho, nº 214, Centro, São Luis/MA
Tel: + 55 (98) 2106-8300 Fax: + 55 (98) 2106-8300 E-mail: faleconosco@creama.org.br



Impresso em: 30/11/2020, às 12:15.

130

GOMES SODRÉ
engenharia

11.107	GC-8F - GUARDA-CORPO EM TUBOS DE AÇO INOX POLIDO, ø 40MM, FIXADO NO PISO ATRAVÉS DE APOIOS VERTICAIS EM TUBO DE AÇO INOX POLIDO ø 30MM, H= 90CM	M	8,39
11.108	GC-8G - GUARDA-CORPO EM TUBOS DE AÇO INOX POLIDO, ø 40MM, FIXADO NO PISO ATRAVÉS DE APOIOS VERTICAIS EM TUBO DE AÇO INOX POLIDO ø 30MM, H= 90CM	M	2,98
11.109	GC-8H - GUARDA-CORPO EM TUBOS DE AÇO INOX POLIDO, ø 40MM, FIXADO NO PISO ATRAVÉS DE APOIOS VERTICAIS EM TUBO DE AÇO INOX POLIDO ø 30MM, H= 90CM	M	1,96
11.110	GC-9A - GUARDA-CORPO EM TUBO QUADRADO DE AÇO INOX POLIDO, 50X50MM, COM VEDAÇÃO EM BARRA CHATA DE AÇO INOX, 50X7MM, H= 100CM.	M	1,40
11.111	GC-9B - GUARDA-CORPO EM TUBO QUADRADO DE AÇO INOX POLIDO, 50X50MM, COM VEDAÇÃO EM BARRA CHATA DE AÇO INOX, 50X7MM, H= 100CM.	M	7,78
11.112	GC-9C - GUARDA-CORPO EM TUBO QUADRADO DE AÇO INOX POLIDO, 50X50MM, COM VEDAÇÃO EM BARRA CHATA DE AÇO INOX, 50X7MM, H= 100CM.	M	1,48
11.113	GC-11 - GUARDA-CORPO EM TUBOS DE AÇO INOX POLIDO, ø 40MM FIXADO NO PISO ATRAVÉS DE APOIOS VERTICAIS EM TUBO DE AÇO INOX POLIDO ø 30MM, H= 90CM. COMPRIMENTO: 27,23M	M	27,23
11.114	GC-16A - GUARDA-CORPO EM TUBO QUADRADO DE AÇO INOX POLIDO, 50X50MM, COM VEDAÇÃO EM BARRA CHATA DE AÇO INOX, 50X7MM, H= 100CM.	M	4,61
11.115	GC-16B - GUARDA-CORPO EM TUBO QUADRADO DE AÇO INOX POLIDO, 50X50MM, COM VEDAÇÃO EM BARRA CHATA DE AÇO INOX, 50X7MM, H= 100CM.	M	4,61
11.116	GC-16C - GUARDA-CORPO EM TUBO QUADRADO DE AÇO INOX POLIDO, 50X50MM, COM VEDAÇÃO EM BARRA CHATA DE AÇO INOX, 50X7MM, H= 100CM.	M	0,95
11.117	J1 - JANELA EM 03 FOLHAS DE ABRIR. EM MADEIRA (PAU D'ARCO), ESP. 30MM, COMPOSTA POR VEDAÇÃO EM RÉGUAS DE MADEIRA COM SISTEMA DE ENCAIXE TIPO MACHO-FÊMEA COM TRAVAMENTO HORIZONTAL. ACABAMENTO EM PINTURA ESMALTE ACETINADO APLICADO APÓS EMASSAMENTO. FERRAGENS: DOBRADIÇAS ARTESANAIS EXECUTADS CONFORME MODELO ORIGINAL E FECHAMENTO COM FERROLHO OBS.: NAS JANELAS DA COZINHA OS FERROLHOS SERÃO SU POR TRINCOS METÁLICOS EXTERNOS INFERIORE (1,35X1,50M)	UN	11,00
11.118	J2 - JANELA EM 02 FOLHAS DE ABRIR DUPLAS E BANDEIRA SUPERIOR FIXA. CAIXILHOS EM ALUMÍNIO E VEDAÇÃO EM TELA TIPO MOSQUITEIRO. FERRAGENS: DOBRADIÇAS EM LATÃO, EXTRAFORTE COM ANÉIS, PARA PORTAS DE ALUMÍNIO 4X3". ACABAMENTO CROMADO ACETINADO. 04 UNIDADES POR FOLHA. FECHOS: TRINCO METÁLICO EXTERNO INFERIOR. 02 UNIDADES P (1,55X1,80M)	UN	7,00
11.119	J3 - JANELA EXISTENTE EM MADEIRA A SER RESTAURADA (1,72X2,45M)	UN	3,00

23

GOMES SODRÉ ENGENHARIA EIRELI
Rua das Palmeiras, 02, Qd 62, Renaissance I - São Luis - MA - CEP 65075-100 - CNPJ 11.004.413/0001-60 - Fone: 3256 117-8
Fone/Fax: (98) 3256 11 71 e-mail: gse@engsodre.com.br

Este documento encontra-se registrado no Conselho Regional de Engenharia e Agronomia do Estado do Maranhão, vinculado à Certidão nº 779782/2017, emitida em 15/05/2017



Certidão nº 779782/2017

30/11/2020, 12:15

Chave de Impressão: 3W9a3

O documento neste ato registrado foi emitido em 15/05/2017 e contém 52 folhas

Scanned by CamScanner



133

GOMES SODRÉ
engenharia

11.120	J4 - JANELA A SER EXECUTADA CONFORME J3. JANELA EM 02 FOLHAS DE ABRIR. EM MADEIRA (PAU D'ARCO), ESP. 30MM, COMPOSTA POR VEDAÇÃO EM RÉGUAS DE MADEIRA COM SISTEMA DE ENCAIXE TIPO MACHO-FÊMEA COM TRAVAMENTO HORIZONTAL. ACABAMENTO EM PINTURA ESMALTE ACETINADO APLICADO APÓS EMASSAMENTO. FERRAGENS: DOBRADIÇAS ARTESANAS EXECUTA CONFORME MODELO ORIGINAL E FECHAMENTO CO	UN	7,00
11.121	J5 - JANELA EXISTENTE EM MADEIRA A SER RESTAURADA (0,86X1,40M)	UN	1,00
11.122	J6 - JANELA EM 02 FOLHAS DE ABRIR. EM MADEIRA (PAU D'ARCO), ESP. 30MM, COM VEDAÇÃO EM VENEZIANAS DE MADEIRA. ACABAMENTO EM PINTURA ESMALTE ACETINADO APLICADO APÓS EMASSAMENTO. BANDEIRA FIXA COM VEDAÇÃO EM MADEIRA COM DECORAÇÃO RECORTADA. FERRAGENS: DOBRADIÇAS EM LATÃO, EXTRAFORTE COM ANÉIS, PARA JANELAS DE MADEIRA, ESP. 30MM 4X3 1/2". ACABAMENTO PRETO BRILHANTE. FECHAMENTO COM FERROLHO SIMPL UNIDADES POR FOLHA. (4,55X3,43M)	UN	1,00
11.123	J7 - JANELA EM 02 FOLHAS DE ABRIR EM MADEIRA (PAU D'ARCO), ESP. 30MM, COM VEDAÇÃO EM VENEZIANAS DE MADEIRA. ACABAMENTO EM PINTURA ESMALTE ACETINADO APLICADO APÓS EMASSAMENTO. BANDEIRA FIXA COM VEDAÇÃO EM MADEIRA COM DECORAÇÃO RECORTADA. FERRAGENS: DOBRADIÇAS EM LATÃO, EXTRAFORTE COM ANÉIS, PARA JANELAS DE MADEIRA, ESP. 30MM 4X3 1/2". ACABAMENTO PRETO BRILHANTE. FECHAMENTO COM FERROLHO SIMPL UNIDADES POR FOLHA. (11,16X3,43M)	UN	1,00
11.124	J8 - JANELA FIXA COM REQUADRO EM MADEIRA (PAU D'ARCO) E VEDAÇÃO EM VENEZIANA DE MADEIRA. ACABAMENTO EM PINTURA ESMALTE ACETINADO APLICADO APÓS EMASSAMENTO (,075X1,00M)	UN	1,00
11.125	J9 - JANELA EXISTENTE EM MADEIRA A SER RESTAURADA (1,77X2,43M)	UN	7,00
11.126	J10 - JANELA EM 02 FOLHAS DE ABRIR EM MADEIRA (PAU D'ARCO), ESP. 30MM, COM VEDAÇÃO EM VENEZIANAS DE MADEIRA. ACABAMENTO EM PINTURA ESMALTE ACETINADO APLICADO APÓS EMASSAMENTO. BANDEIRA FIXA COM VEDAÇÃO EM MADEIRA COM DECORAÇÃO RECORTADA. FERRAGENS: DOBRADIÇAS EM LATÃO, EXTRAFORTE COM ANÉIS, PARA JANELAS DE MADEIRA, ESP. 30MM 4X3 1/2". ACABAMENTO PRETO BRILHANTE. FECHAMENTO COM FERROLHO SIMPL UNIDADES POR FOLHA. (9,47X2,45M)	UN	1,00

Este documento encontra-se registrado no Conselho Regional de Engenharia e Agronomia do Estado do Maranhão, vinculado à Certidão nº 779782/2017, em 15/05/2017 emitida



Certidão nº 779782/2017

30/11/2020, 12:15

Chave de Impressão: 3W9a3

O documento neste ato registrado foi emitido em 15/05/2017 e contém 52 folhas

24

GOMES SODRÉ ENGENHARIA EIRELI
Rua das Palmeiras, 02, Qd 62, Renascença I - São Luís - MA - CEP 65075-300 - CNPJ 11.004.413/0001-60 - Fone: 12.094.617-8
Fone/Fax: (98) 3256-1174 e-mail: gse@yopressodre.com.br

Scanned by CamScanner

Conselho Regional de Engenharia e Agronomia do Estado do Maranhão

Rua 28 de Julho, nº 214, Centro, São Luís/MA

Tel: + 55 (98) 2106-8300 Fax: + 55 (98) 2106-8300 E-mail: faleconosco@creama.org.br



Impresso em: 30/11/2020, as 12:15.



1539

GOMES SODRÉ
engenharia

11.127	J11 - JANELA EM 02 FOLHAS DE ABRIR EM MADEIRA (PAU D'ARCO), ESP. 30MM, COM VEDAÇÃO EM VENEZIANAS DE MADEIRA. ACABAMENTO EM PINTURA ESMALTE ACETINADO APLICADO APÓS EMASSAMENTO. BANDEIRA FIXA COM VEDAÇÃO EM MADEIRA COM DECORAÇÃO RECORTADA. FERRAGENS: DOBRADIÇAS EM LATÃO, EXTRAFORTE COM ANÉIS, PARA JANELAS DE MADEIRA, ESP. 30MM 4X3 1/2". ACABAMENTO PRETO BRILHANTE. FECHAMENTO COM FERROLHO SIMPL UNIDADES POR FOLHA. (6,70X2,45M)	UN	1,00
11.128	P1 - PORTA A SER EXECUTADA CONFORME P3 PORTA EM 02 FOLHAS DE ABRIR EM MADEIRA COMPOSTA POR ANÉIS ALMOFADADOS E BANDEIRA FIXA EM MADEIRA A SER RESTAURADA. ACABAMENTO EM PINTURA ESMALTE ACETINADO APLICADO APÓS EMASSAMENTO. FERRAGENS: DOBRADIÇA TIPO CACHIMBO A SER RESTAURADA. ACABAMENTO EM PINTURA ESMALTE FOSCO COR PRETA. 02 UNIDADES POR FOLHA. FECHOS: CONJUNTO PARA PORTAS DUPLAS, SUPERIOR COM 40CM E INFERIOR COM 20CM, EM LATÃO COM ACABAMENTO CROMADO ACETINADO. FECHADURA DE SEGURANÇA MECÂNICA DE EMBUTIR PARA PORTA EXTERNA. CHAPA TESTA E CONTRACHAPA EM AÇO INOX. MAÇANETA TIPO ALAVANCA EM ZAMAC COM ACAB PINTURA EPOXI PRETO FOSCO, SEM ESPELHO. AÇO INOX COM ACABAMENTO EM PRETO FOSCO (1,76X3,32M)	UN	1,00
11.129	P2 - PORTA EM 02 FOLHAS DE ABRIR EM MADEIRA (PAU D'ARCO), ESP. 30MM, COMPOSTA POR VEDAÇÃO EM RÉGUAS DE MADEIRA COM SISTEMA DE ENCAIXE TIPO MACHO-FÊMEA COM TRAVAMENTO HORIZONTAL. ACABAMENTO EM PINTURA ESMALTE ACETINADO APLICADO APÓS EMASSAMENTO. FERRAGENS: DOBRADIÇAS ARTESANAIS EXECUTADAS CONFORME MODELO ORIGINAL E FECHAMENTO COM FERROLHO OBS.: SEÇÕES E D VER PRANCHA 22 (DETALHES J1/J2) (1,55X2,	UN	7,00
11.130	P2A - PORTA EM 02 FOLHAS DE ABRIR EM VIDRO TEMPERADO, LISO, INCOLOR, ESPESSURA 10MM. FERRAGENS: FERRAGENS PARA VIDRO TEMPERADO ACABAMENTO CRMADO	UN	12,00

Este documento encontra-se registrado no Conselho Regional de Engenharia e Agronomia do Estado do Maranhão, vinculado à Certidão nº 779782/2017, em 15/05/2017 emitida em



Certidão nº 779782/2017

30/11/2020, 12:15

Chave de Impressão: 3W9a3

O documento neste ato registrado foi emitido em 15/05/2017 e contém 52 folhas

Scanned by CamScanner



133

GOMES SODRÉ
engenharia

11.131	P3 - PORTA EXISTENTE A SER EXECUTADA CONFORME P3 PORTA EM 02 FOLHAS DE ABRIR EM MADEIRA COMPOSTA POR PANÉIS ALMOFADADOS E BANDEIRA FIXA EM MADEIRA A SER RESTAURADA. ACABAMENTO EM PINTURA ESMALTE ACETINADO APLICADO APÓS EMASSAMENTO. FERRAGENS: DOBRADIÇA TIPO CACHIMBO A SER RESTAURADA. ACABAMENTO EM PINTURA ESMALTE FOSCO COR PRETA. 02 UNIDADES POR FOLHA. FECHOS: CONJUNTO PARA PORTAS DUPLAS, SUPERIOR COM 40CM E INFERIOR COM 20CM, EM LATÃO COM ACABAMENTO CROMADO ACETINADO. FECHADURA DE SEGURANÇA MECÂNICA DE EMBUTIR PARA PORTA EXTERNA. CHAPA TESTA E CONTRACHAPA EM AÇO INOX. MAÇANETA TIPO ALAVANCA EM ZAMA ACABAMENTO EM PINTURA EPOXI PRETO FOSCO, ESPELHO. ROSETA EM AÇO INOX COM ACABAMEN PRETO FOSCO (1,76X3,32M)	UN	1,00
11.132	P3A - PORTA EXISTENTE SOMENTE COM ALISAR E BANDEIRA FIXA COM DECORAÇÃO RECORTADA A SER RESTAURADA. ACABAMENTO EM PINTURA ESMALTE ACETINADO APLICADO APÓS EMASSAMENTO	UN	1,00
11.133	P4 - PORTA EM 02 FOLHAS DE ABRIR EM MADEIRA (PAU D'ARCO), ESP. 30MM, COMPOSTA POR VEDAÇÃO EM RÉGUAS DE MADEIRA COM SISTEMA DE ENCAIXE TIPO MACHO-FÊMEA. ACABAMENTO EM PINTURA ESMALTE ACETINADO APLICADO APÓS EMASSAMENTO. BANDEIRA FIXA COM REQUADTO EM MADEIRA E VEDAÇÃO EM VIDRO LISO INCOLOR 4MM. FERRAGENS: DOBRADIÇAS DE PINO E FECHADURA EMBUTIDA. SEÇÕES E DETALHES VER PRANCHA 26 (DETALH (1,94X4,02M)	UN	10,00
11.134	P5 - PORTA EM 02 FOLHAS DE ABRIR. TIPO PRANCHETA, ESP. 35MM, E BANDEIRA FIXA COM ACABAMENTO EM LAMINADO MELAMÍNICO TEXTURIZADO, COR CINZA ESCURO (IGUAL À COR DA PAREDE DO BAR). FERRAGENS: DOBRADIÇAS EM LATÃO, EXTRAFORTE COM ANÉIS, PARA PORTAS DE MADEIRA, ESP. 35MM, 4X3 1/2". ACABAMENTO PRETO BRILHANTE. 03 UNIDADES POR FOLHAS. FECHADURA MECÂNICA DE EMBUTIR PARA PORTA DE PASSAGEM. CHAPA TESTA E CONTRACHAPA EM AÇO INOX. MAÇANETA TIPO ALAVANCA EM ZAMAC COM ACABAMENTO EM PINT PRETO, SEM ESPELHO. ROSETA EM AÇO INOX COM ACABAMENTO EM PRETO FOSCO. (1,00X2,70M)	UN	1,00
11.135	P6 - PORTA EM 02 FOLHAS DE ABRIR EM MADEIRA (PAU D'ARCO), ESP. 30MM, COMPOSTA POR VEDAÇÃO EM RÉGUAS DE MADEIRA. ACABAMENTO EM PINTURA ESMALTE ACETINADO APLICADO APÓS EMASSAMENTO. BANDEIRA FIXA COM REQUADRO EM MADEIRA E VEDAÇÃO EM VIDRO LISO INCOLOR 4MM. FERRAGENS: DOBRADIÇAS DE PINO E FECHADUR EMBUTIDA. (1,24X2,90M)	UN	1,00

Este documento encontra-se registrado no Conselho Regional de Engenharia e Agronomia do Estado do Maranhão, vinculado à Certidão nº 779782/2017, em 15/05/2017 emitida



Certidão nº 779782/2017
30/11/2020, 12:15
Chave de Impressão: 3W9a3

O documento neste ato registrado foi emitido em 15/05/2017 e contém 52 folhas

26

GOMES SODRÉ ENGENHARIA EIRELI
Rua das Palmeiras, 02, Qd 62, Residência 1 - São Luis - MA - CEP 65025-300 - CNPJ: 11.004.413/0001-60 - Fone: (98) 3255 11 74
E-mail: gse@gomessodre.com.br

Scanned by CamScanner

Conselho Regional de Engenharia e Agronomia do Estado do Maranhão

Rua 28 de Julho, nº 214, Centro, São Luis/MA

Tel: + 55 (98) 2106-8300 Fax: + 55 (98) 2106-8300 E-mail: faleconosco@creama.org.br



Impresso em: 30/11/2020, às 12:15.



1334

GOMES SODRÉ
engenharia

11.136	P7 - PORTA EM 01 FOLHA DE ABRIR E 01 FOLHA FIXA EM MADEIRA (PAU D'ARCO), ESP. 30MM, COMPOSTA POR VEDAÇÃO EM RÉGUAS DE MADEIRA. ACABAMENTO EM PINTURA ESMALTE ACETINADO APLICADO APÓS EMASSAMENTO. BANDEIRA FIXA COM REQUADRO EM MADEIRA E VEDAÇÃO EM VIDRO LISO INCOLOR 4MM. FERRAGENS: DOBRADIÇAS DE PINO E FECHADURA MECÂNICA DE EMBUTIR PARA PORTA DE PASSAGEM. CHAPA TESTA E CONTRACHAPA EM AÇO INOX. MAÇANETA TIPO ALAVANCA EM ZAMAC COM ACABAMENTO EM PINTURA EPOXI PRETO FOSCO, SEM ESPELHO. ROSETA EM AÇO ACABAMENTO EM PRETO FOSCO. BARRA DE APOI INOX, Ø 1 1/2" ACABAMENTO ESCOVADO, DUPL (1,22X2,90M)	UN	1,00
11.137	P8 - PORTA EM 01 FOLHA DE ABRIR. TIPO PRANCHETA, ESP. 35MM, COM ACABAMENTO EM LAMINADO MELAMÍNICO TEXTURIZADO, COR BRANCA. MARCO E ALIZAR EM MADEIRA COM ACABAMENTO EM PINTURA ESMALTE ACETINADO APLICADO APÓS EMASSAMENTO, COR BRANCA. FERRAGENS: DOBRADIÇAS EM LATÃO, EXTRAFORTE COM ANÉIS, PARA PORTAS DE MADEIRA, ESP. 35MM, 4X3 1/2". ACABAMENTO PRETO BRILHANTE. 03 UNIDADES POR FOLHAS. FECHADURA MECÂNICA DE EMBUTIR PARA PORTA DE PASSAGEM. CHAPA TESTA E CONTRACHAPA EM AÇO INOX. MAÇANETA TIPO ALAVANCA EM ZAMA ACABAMENTO EM PINTURA EPOXI PRETO FOSCO, ESPELHO. ROSETA EM AÇO INOX COM ACABAMEN PRETO FOSCO. (0,08X2,10M)	UN	5,00
11.138	P9 - PORTA EM 02 FOLHAS DE ABRIR EM MADEIRA (PAU D'ARCO), ESP. 30MM, COMPOSTA POR VEDAÇÃO EM RÉGUAS DE MADEIRA. ACABAMENTO EM PINTURA ESMALTE ACETINADO APLICADO APÓS EMASSAMENTO. BANDEIRA FIXA COM REQUADRO EM MADEIRA E VEDAÇÃO EM VIDRO LISO INCOLOR 4MM (1,00X2,90M) FERRAGENS: DOBRADIÇAS DE PI FECHADURA EMBUTIDA	UN	2,00
11.139	P10 - PORTA EM 01 FOLHA DE ABRIR. TIPO PRANCHETA, ESP. 35MM, COM ACABAMENTO EM LAMINADO MELAMÍNICO TEXTURIZADO, COR BRANCA. MARCO E ALIZAR EM MADEIRA COM ACABAMENTO EM PINTURA ESMALTE ACETINADO APLICADO APÓS EMASSAMENTO, COR BRANCA. FERRAGENS: DOBRADIÇAS EM LATÃO, EXTRAFORTE COM ANÉIS, PARA PORTAS DE MADEIRA, ESP. 35MM, 4X3 1/2". ACABAMENTO PRETO BRILHANTE. 03 UNIDADES POR FOLHAS. FECHADURA MECÂNICA DE EMBUTIR PARA PORTA DE PASSAGEM. CHAPA TESTA E CONTRACHAPA EM AÇO INOX. MAÇANETA TIPO ALAVANCA EM ZAMA ACABAMENTO EM PINTURA EPOXI PRETO FOSCO, ESPELHO. ROSETA EM AÇO INOX COM ACABAMEN PRETO FOSCO. (0,07X2,10M)	UN	4,00

27

GOMES SODRÉ ENGENHARIA EIRELI
Rua das Palmeiras, 02, Qd. 62, Renascença I - São Luis - MA - CEP 65075-300 - CNPJ: 11.604.413/0001-60 - I.E.: 12.094.637-8
Fone/Fax: (98) 3256.1174 e-mail: gse@gomesodre.com.br

Scanned by CamScanner

Conselho Regional de Engenharia e Agronomia do Estado do Maranhão
Rua 28 de Julho, nº 214, Centro, São Luis/MA
Tel: + 55 (98) 2106-8300 Fax: + 55 (98) 2106-8300 E-mail: faleconosco@creama.org.br



Impresso em: 30/11/2020, às 12:15.



Este documento encontra-se registrado no Conselho Regional de Engenharia e Agronomia do Estado do Maranhão, vinculado à Certidão nº 779782/2017, em 15/05/2017 emita



Certidão nº 779782/2017
30/11/2020, 12:15

Chave de Impressão: 3W9a3

O documento neste ato registrado foi emitido em 15/05/2017 e contém 52 folhas

135

GOMES SODRÉ
engenharia

11.140	P11 - PORTA EM 02 FOLHAS DE ABRIR EM MADEIRA (PAU D'ARCO), ESP. 30MM, COMPOSTA POR VEDAÇÃO EM RÉGUAS DE MADEIRA COM SISTEMA DE ENCAIXE TIPO MACHO-FÊMEA. ACABAMENTO EM PINTURA ESMALTE ACETINADO APLICADO APÓS EMASSAMENTO. BANDEIRA FIXA EM MADEIRA COM DECORAÇÃO RECORTADA. (1,41X2,91M) FE DOBRADIÇAS DE PINO E FECHADURA EMBUTIDA	UN	1,00
11.141	P12 - PORTA EM 02 FOLHAS DE ABRIR EM MADEIRA (PAU D'ARCO), ESP. 30MM, COMPOSTA POR VEDAÇÃO EM RÉGUAS DE MADEIRA COM SISTEMA DE ENCAIXE TIPO MACHO-FÊMEA. ACABAMENTO EM PINTURA ESMALTE ACETINADO APLICADO APÓS EMASSAMENTO. BANDEIRA FIXA EM MADEIRA COM DECORAÇÃO RECORTADA. (2,51X2,88M) FE DOBRADIÇAS DE PINO E FECHADURA EMBUTIDA	UN	2,00
11.142	P13 - BANDEIRA EXISTENTE A SER RESTAURADA E PORTA A SER EXECUTADA CONFORME P12	UN	2,00
11.143	P14 - PORTA EM 02 FOLHAS DE ABRIR EM MADEIRA (PAU D'ARCO), ESP. 30MM, COMPOSTA POR VEDAÇÃO EM RÉGUAS DE MADEIRA COM SISTEMA DE ENCAIXE TIPO MACHO-FÊMEA COM TRAVAMENTO HORIZONTAL. ACABAMENTO EM PINTURA ESMALTE ACETINADO APLICADO APÓS EMASSAMENTO. (1,76X3,26M) FERRAGENS: DOBRADIÇAS DE PI FECHAMENTO COM FERROLHO	UN	4,00
11.144	P15 - PORTA EM 02 FOLHAS DE ABRIR EM MADEIRA (PAU D'ARCO), ESP. 30MM, COMPOSTA POR VEDAÇÃO EM RÉGUAS DE MADEIRA COM SISTEMA DE ENCAIXE TIPO MACHO-FÊMEA COM TRAVAMENTO HORIZONTAL. ACABAMENTO EM PINTURA ESMALTE ACETINADO APLICADO APÓS EMASSAMENTO. BANDEIRA FIXA EM MADEIRA A SER RESTAURADA. FERRAGENS: DOBRADIÇAS DE PINO FECHAMENTO COM FERROLHO. (1,75X3,70M)	UN	1,00
11.145	P16 - PORTA EXISTENTE EM MADEIRA A SER RESTAURADA (1,76X3,26M)	UN	3,00
11.146	P17 - PORTA EM 02 FOLHAS DE ABRIR. EM RÉGUAS DE MADEIRA (PAU D'ARCO), ESP. 35MM, COM ACABAMENTO EM PINTURA PINTURA ESMALTE ACETINADO APLICADO APÓS EMASSAMENTO. BANDEIRA FIXA EM MADEIRA. FERRAGENS: DOBRADIÇAS EM LATÃO, EXTRAFORTE COM ANÉIS, PARA PORTAS DE MADEIRA, ESP. 35MM. 4X3 1/2". ACABAMENTO PRETO BRILHANTE. 03 UNIDADES POR FOLHA. FECHOS: CONJUNTO PARA PORTAS DUPLAS, SUPERIOR COM 40CM E INFERIOR COM 20CM, EM LATÃO COM ACABAMENTO CROMADO ACETINADO. FECHADURA DE SEGURANÇA MECÂNICA DE EMBUTIR PARA PORTA EXTERNA. CHAPA TESTA E CONTRACHAPA EM AÇO INOX. MAÇANET ALAVANCA EM ZAMAC COM ACABAMENTO EM PINT PRETO FOSCO, SEM ESPELHO. ROSETA EM AÇO ACABAMENTO EM PRETO FOSCO. (1,10X2,65M)	UN	1,00

28

GOMES SODRÉ ENGENHARIA EIRELI
Rua das Palmeiras, 02, Qd 42, Zanacongel - São Luis - MA - CEP 65075-300 - CNPJ: 11.004.413/0001-60 - I.E.: 12.098.637-3
Fone/Fax: (98) 3256-1174 e-mail: gse@gomessodre.com.br

Este documento encontra-se registrado no Conselho Regional de Engenharia e Agronomia do Estado do Maranhão, vinculado à Certidão nº 779782/2017, emitida em 15/05/2017



Certidão nº 779782/2017
30/11/2020, 12:15
Chave de Impressão: 3W9a3
O documento neste ato registrado foi emitido em 15/05/2017 e contém 52 folhas

Scanned by CamScanner

Conselho Regional de Engenharia e Agronomia do Estado do Maranhão
Rua 28 de Julho, nº 214, Centro, São Luis/MA
Tel: + 55 (98) 2106-8300 Fax: + 55 (98) 2106-8300 E-mail: faleconosco@creama.org.br



Impresso em: 30/11/2020, às 12:15.



136

GOMES SODRÉ
engenharia

11.147	P18 - PORTA EM 01 FOLHAS DE ABRIR E 01 FOLHA FIXA COM REQUADRO EM MADEIRA (PAU D'ARCO), ESP. 35MM, COM ACABAMENTO EM PINTURA ESMALTE ACETINADO APLICADO APÓS EMASSAMENTO. VEDAÇÃO EM VENEZIANA DE MADEIRA. FERRAGENS: DOBRADIÇAS EM LATÃO, EXTRAFORTE COM ANÉIS, PARA PORTAS DE MADEIRA, ESP. 35MM. 4X3 1/2". ACABAMENTO PRETO BRILHANTE. 03 UNIDADES POR FOLHA. FECHOS: CONJUNTO PARA PORTAS DUPLAS, SUPERIOR COM 40CM E INFERIOR COM 20CM, EM LATÃO COM ACABAMENTO CROMADO ACETINADO. FECHADURA DE SEGURANÇA MECÂNICA DE EMBUTIR PARA PORTA EXTERNA. CHAPA TESTA E CONTRACHAPA EM AÇO INOX. MAÇANET ALAVANCA EM ZAMAC COM ACABAMENTO EM PINT PRETO FOSCO, SEM ESPELHO. ROSETA EM AÇO ACABAMENTO EM PRETO FOSCO. (1,03X2,10M)	UN	1,00
11.148	P19 - PORTA EM 01 FOLHAS DE ABRIR E 01 FOLHA FIXA COM REQUADRO EM MADEIRA (PAU D'ARCO), ESP. 35MM, COM ACABAMENTO EM PINTURA ESMALTE ACETINADO APLICADO APÓS EMASSAMENTO. VEDAÇÃO EM VENEZIANA DE MADEIRA. FERRAGENS: DOBRADIÇAS EM LATÃO, EXTRAFORTE COM ANÉIS, PARA PORTAS DE MADEIRA, ESP. 35MM. 4X3 1/2". ACABAMENTO PRETO BRILHANTE. 03 UNIDADES POR FOLHA. FECHOS: CONJUNTO PARA PORTAS DUPLAS, SUPERIOR COM 40CM E INFERIOR COM 20CM, EM LATÃO COM ACABAMENTO CROMADO ACETINADO. FECHADURA DE SEGURANÇA MECÂNICA DE EMBUTIR PARA PORTA EXTERNA. CHAPA TESTA E CONTRACHAPA EM AÇO INOX. MAÇANET ALAVANCA EM ZAMAC COM ACABAMENTO EM PINT PRETO FOSCO, SEM ESPELHO. ROSETA EM AÇO ACABAMENTO EM PRETO FOSCO. (0,90X2,10M)	UN	1,00
11.149	P20 - PORTA EM 01 FOLHAS DE ABRIR E 01 FOLHA FIXA COM REQUADRO EM MADEIRA (PAU D'ARCO), ESP. 35MM, COM ACABAMENTO EM PINTURA ESMALTE ACETINADO APLICADO APÓS EMASSAMENTO. VEDAÇÃO EM VENEZIANA DE MADEIRA. FERRAGENS: DOBRADIÇAS EM LATÃO, EXTRAFORTE COM ANÉIS, PARA PORTAS DE MADEIRA, ESP. 35MM. 4X3 1/2". ACABAMENTO PRETO BRILHANTE. 03 UNIDADES POR FOLHA. FECHOS: CONJUNTO PARA PORTAS DUPLAS, SUPERIOR COM 40CM E INFERIOR COM 20CM, EM LATÃO COM ACABAMENTO CROMADO ACETINADO. FECHADURA DE SEGURANÇA MECÂNICA DE EMBUTIR PARA PORTA EXTERNA. CHAPA TESTA E CONTRACHAPA EM AÇO INOX. MAÇANET ALAVANCA EM ZAMAC COM ACABAMENTO EM PINT PRETO FOSCO, SEM ESPELHO. ROSETA EM AÇO ACABAMENTO EM PRETO FOSCO. (1,23X2,10M)	UN	1,00

Este documento encontra-se registrado no Conselho Regional de Engenharia e Agronomia do Estado do Maranhão, vinculado à Certidão nº 779782/2017, em 15/05/2017



Certidão nº 779782/2017
30/11/2020, 12:15
Chave de Impressão: 3W9a3

O documento neste ato registrado foi emitido em 15/05/2017 e contém 52 folhas



1837

GOMES SODRÉ
engenharia

11.150	P21 - PORTA EM 01 FOLHAS DE ABRIR E 01 FOLHA FIXA COM REQUADRO EM MADEIRA (PAU D'ARCO), ESP. 35MM, COM ACABAMENTO EM PINTURA ESMALTE ACETINADO APLICADO APÓS EMASSAMENTO. VEDAÇÃO EM VENEZIANA DE MADEIRA. FERRAGENS: DOBRADIÇAS EM LATÃO, EXTRAFORTE COM ANÉIS, PARA PORTAS DE MADEIRA, ESP. 35MM. 4X3 1/2". ACABAMENTO PRETO BRILHANTE. 03 UNIDADES POR FOLHA. FECHOS: CONJUNTO PARA PORTAS DUPLAS, SUPERIOR COM 40CM E INFERIOR COM 20CM, EM LATÃO COM ACABAMENTO CROMADO ACETINADO. FECHADURA DE SEGURANÇA MECÂNICA DE EMBUTIR PARA PORTA EXTERNA. CHAPA TESTA E CONTRACHAPA EM AÇO INOX. MAÇANET ALAVANCA EM ZAMAC COM ACABAMENTO EM PINT PRETO FOSCO, SEM ESPELHO. ROSETA EM AÇO ACABAMENTO EM PRETO FOSCO. (2,10X0,70M)	UN	1,00
11.151	P22 - PORTA EXISTENTE EM MADEIRA A SER RESTAURADA (1,79X3,18M)	UN	13,00
11.152	P23 - PORTA EXISTENTE EM MADEIRA A SER RESTAURADA (1,48X3,03M)	UN	7,00
11.153	P24 - PORTA A SER EXECUTADA CONFORME P23. PORTA EM 02 FOLHAS DE ABRIR EM MADEIRA (PAU D'ARCO), ESP. 30MM, COMPOSTA POR VEDAÇÃO EM RÉGUAS DE MADEIRA COM SISTEMA DE ENCAIXE TIPO MACHO-FÊMEA. ACABAMENTO EM PINTURA ESMALTE ACETINADO APLICADO APÓS EMASSAMENTO. BANDEIRA FIXA EM MADEIRA COM DECORAÇÃO RECORTADA. MARCO E ALISAR EXISTENTE A SER RESTAURADO. FERRA DOBRADIÇAS DE PINO E FECHADURA EMBUTIDA (1,48X3,03M)	UN	4,00
11.154	P25 - PORTA A SER EXECUTADA CONFORME P26. PORTA EM 02 FOLHAS DE ABRIR EM MADEIRA (PAU D'ARCO), ESP. 30MM, COMPOSTA POR VEDAÇÃO EM RÉGUAS DE MADEIRA COM SISTEMA DE ENCAIXE TIPO MACHO-FÊMEA. ACABAMENTO EM PINTURA ESMALTE ACETINADO APLICADO APÓS EMASSAMENTO. BANDEIRA DE ABRIR COM REQUADRO EM MADEIRA E VEDAÇÃO EM VIDRO LISO INCOLOR 4MM (1,47X2,99M) FERRAGENS: RETA E FECHO SUPERIOR	UN	1,00
11.155	P26 - PORTA EXISTENTE EM MADEIRA A SER RESTAURADA (1,47X2,99M)	UN	2,00

Este documento encontra-se registrado no Conselho Regional de Engenharia e Agronomia do Estado do Maranhão, vinculado a Certidão nº 779782/2017, em 15/05/2017 emitida



Certidão nº 779782/2017

30/11/2020, 12:15

Chave de Impressão: 3W9a3

O documento neste ato registrado foi emitido em 15/05/2017 e contém 52 folhas

30

GOMES SODRÉ ENGENHARIA EIRELI
Rua das Palmeiras, 02, Qd 62, Renascença I - São Luis - MA - CEP 65075-300 - CNPJ: 11.004.413/0001-60 - I.E.: 12.094.617-8
Fone/Fax: (98) 3258.1174 e-mail: gpe@gomesodre.com.br

Scanned by CamScanner

Conselho Regional de Engenharia e Agronomia do Estado do Maranhão

Rua 28 de Julho, nº 214, Centro, São Luis/MA

Tel: + 55 (98) 2106-8300 Fax: + 55 (98) 2106-8300 E-mail: faleconosco@creama.org.br



Impresso em: 30/11/2020, às 12:15.



1538

GOMES SODRÉ
engenharia

11.156	P27 - PORTA EM 01 FOLHA DE ABRIR E 01 FOLHA FIXA COM REQUADRO EM MADEIRA (PAU D'ARCO), ESP. 35MM, COM ACABAMENTO EM PINTURA ESMALTE ACETINADO APLICADO APÓS EMASSAMENTO. VEDAÇÃO EM VENEZIANA DE MADEIRA E POSTIGO INTERNO EM VIDRO LISO INCOLOR 4MM. FERRAGENS: DOBRADIÇAS EM LATÃO, EXTRAFORTE COM ANÉIS, PARA PORTAS DE MADEIRA, ESP. 35MM 4X3 1/2". ACABAMENTO PRETO BRILHANTE. 03 UNIDADES POR FOLHA. FECHOS: CONJUNTO PARA PORTAS DUPLAS, SUPERIOR COM 40CM E INFERIOR COM 20CM, EM, LATÃO COM ACABAMENTO CROMADO ACETINADO. FECHADURA DE SEGURANÇA MECÂNICA DE EMBUTIR PARA PORTA EXTERNA. CHAPA TESTA E CONTRACHAPA INOX. MAÇANETA TIPO ALAVANCA EM ZAMAC CO ACABAMENTO EM PINTURA EPOXI PRETO FOSCO, ESPELHO. ROSETA EM AÇO INOX COM ACABAMEN PRETO FOSCO (2,30X2,85M)	UN	1,00
11.157	P28 - PORTA EM 01 FOLHA DE ABRIR E 01 FOLHA FIXA COM REQUADRO EM MADEIRA (PAU D'ARCO), ESP. 35MM, COM ACABAMENTO EM PINTURA ESMALTE ACETINADO APLICADO APÓS EMASSAMENTO. VEDAÇÃO EM VENEZIANA DE MADEIRA E POSTIGO INTERNO EM VIDRO LISO INCOLOR 4MM. FERRAGENS: DOBRADIÇAS EM LATÃO, EXTRAFORTE COM ANÉIS, PARA PORTAS DE MADEIRA, ESP. 35MM 4X3 1/2". ACABAMENTO PRETO BRILHANTE. 03 UNIDADES POR FOLHA. FECHOS: CONJUNTO PARA PORTAS DUPLAS, SUPERIOR COM 40CM E INFERIOR COM 20CM, EM, LATÃO COM ACABAMENTO CROMADO ACETINADO. FECHADURA DE SEGURANÇA MECÂNICA DE EMBUTIR PARA PORTA EXTERNA. CHAPA TESTA E CONTRACHAPA INOX. MAÇANETA TIPO ALAVANCA EM ZAMAC CO ACABAMENTO EM PINTURA EPOXI PRETO FOSCO, ESPELHO. ROSETA EM AÇO INOX COM ACABAMEN PRETO FOSCO (2,00X2,85M)	UN	1,00
11.158	P29 - PORTA EM 01 FOLHA DE PIVÔ, TIPO PRANCHETA, ESP. 35MM, COM ACABAMENTO EM LAMINADO MELAMÍNICO TEXTURIZADO, COR BRANCA. FERRAGENS: CONJUNTO DE PIVÔ SUPERIOR (MACHO E FÊMEA) E INFERIOR (MACHO E FÊMEA) EM LATÃO. ACABAMENTO CROMADO ACETINADO. MAÇANETA TIPO ALAVANCA EM ZAMAC COM ACABAMENTO EM PINTURA EPOXI PRETO FOSCO, SEM ESPELHO. ROSETA EM AÇO INOX COM ACABAMEN PRETO FOSCO (0,70X3,20M)	UN	5,00
11.159	P30 - PORTA EM 01 FOLHA DE PIVÔ, TIPO PRANCHETA, ESP. 35MM, COM ACABAMENTO EM LAMINADO MELAMÍNICO TEXTURIZADO, COR BRANCA. FERRAGENS: CONJUNTO DE PIVÔ SUPERIOR (MACHO E FÊMEA) E INFERIOR (MACHO E FÊMEA) EM LATÃO. ACABAMENTO CROMADO ACETINADO. MAÇANETA TIPO ALAVANCA EM ZAMAC COM ACABAMENTO EM PRETO FOSCO. BARRA DE APOIO EM AÇO IN 1/2" ACABAMENTO ESCOVADO, DUPLA (0,80X3,	UN	1,00

Este documento encontra-se registrado no Conselho Regional de Engenharia e Agronomia do Estado do Maranhão, vinculado à Certidão nº 779782/2017, em 15/05/2017 emitida



Certidão nº 779782/2017
30/11/2020, 12:15

Chave de Impressão: 3W9a3

O documento neste ato registrado foi emitido em 15/05/2017 e contém 52 folhas

31

GOMES SODRÉ ENGENHARIA EIRLU
Rua das Palmeiras, 02, Qd 62, Renascença I - São Luis - MA - CEP 65075-300 - CNPJ 11.004.411/0001-60 - Fone: (98) 3256 11 74 - e-mail: gse@gomessodre.com.br

Scanned by CamScanner

Conselho Regional de Engenharia e Agronomia do Estado do Maranhão

Rua 28 de Julho, nº 214, Centro, São Luis/MA

Tel: + 55 (98) 2106-8300 Fax: + 55 (98) 2106-8300 E-mail: faleconosco@creama.org.br



Impresso em: 30/11/2020, às 12:15.



139

GOMES SODRÉ
engenharia

11.160	GC1 - GRADIL COM REQUADRO EM PERFIL METÁLICO 250X250MM E VEDAÇÃO EM GRADE DE BARAF CHATA 20X6MM. FIXAÇÃO ATRAVÉS DE PARAFUSOS EM CHUMBADOR FIXADO NO PISO. ACABAMENTO EM PINTURA ESMALTE GRAFITE APLICADO APÓS TRATAMENTO ANTI-OXIDANTE. (0,90X1,35M)	UN	7,00
11.161	GC2 - GRADIL EXISTENTE A SER RESTAURADO. ACABAMENTO EM PINTURA ESMALTE GRAFITE APLICADO APÓS TRATAMENTO ANTI-OXIDANTE. (1,35X1,77M)	UN	2,00
11.162	GC3 - GRADIL COM REQUADRO EM PERFIL METÁLICO 250X250MM E VEDAÇÃO EM GRADE DE BARRA CHATA 20X6MM. FIXAÇÃO ATRAVÉS DE PARAFUSOS EM CHUMBADOR FIXADO NO PISO. ACABAMENTO EM PINTURA ESMALTE GRAFITE APLICADO APÓS TRATAMENTO ANTI-OXIDANTE. (0,90X1,35M)	UN	7,00
11.163	GC4 - GUARDA-CORPO EXISTENTE A SER RESTAURADO (0,54X1,92M)	UN	13,00
11.164	P1 - PORTA EM DUAS FOLHAS DE ABRIR EM RÉGUAS DE MADEIRA MACIÇA (1,03X3,01M) SISTEMA DE ENCAIXE TIPO MACHO-FÊMEA BANDEIRA FIXA COM VEDAÇÃO EM VIDRO LISO, INCOLOR, ESPESSURA 4MM ACABAMENTO: PINTURA ESMALTE ACETINADO COR VERMELHO COLONIAL, APLICADO APÓS EMASSAMENTO FERRAGENS: CONJUNTO 755 - LAFONTE (PARA PORTA EXTERNA): - MAÇANETA 755 ALUMÍNIO - ROSETA 307 - FECHADURA ST2 EVO-55 - CILINDRO ST2 5 PINOS - ACABAMENTO PPFL - FECHO SUPERIOR EM LATÃO - FECHO 400 - 40CM, LAFONTE, ACABAMENTO PB - FECHO INFERIOR EM LATÃO - FECHO 400 - 20CM, LA ACABAMENTP PB - DOBRADIÇA 485 - EXTRAFOR ANÉIS, LAFONTE ACABAMENTO ZP (03 NIDADES FOLHA)	UN	7,00
11.165	P2 - PORTA EM DUAS FOLHAS DE ABRIR EM RÉGUAS DE MADEIRA MACIÇA (1,02X2,55M) SISTEMA DE ENCAIXE TIPO MACHO-FÊMEA BANDEIRA FIXA COM VEDAÇÃO EM VIDRO LISO, INCOLOR, ESPESSURA 4MM ACABAMENTO: PINTURA ESMALTE ACETINADO COR VERMELHO COLONIAL, APLICADO APÓS EMASSAMENTO FERRAGENS: CONJUNTO 755 - LAFONTE (PARA PORTA INTERNA): - MAÇANETA 755 ALUMÍNIO - ROSETA 307 - FECHADURA ST2 EVO-55 - CILINDRO ST2 5 PINOS - ACABAMENTO PPFL - FECHO SUPERIOR EM LATÃO - FECHO 400 - 40CM, LAFONTE, ACABAMENTO PB - FECHO INFERIOR EM LATÃO - FECHO 400 - 20CM, LA ACABAMENTP PB - DOBRADIÇA 485 - EXTRAFOR ANÉIS, LAFONTE ACABAMENTO ZP (03 NIDADES FOLHA)	UN	5,00

Este documento encontra-se registrado no Conselho Regional de Engenharia e Agronomia do Estado do Maranhão, vinculado à Certidão nº 779782/2017, em 15/05/2017 emitida



Certidão nº 779782/2017

30/11/2020, 12:15

Chave de Impressão: 3W9a3

O documento neste ato registrado foi emitido em 15/05/2017 e contém 52 folhas



1340

GOMES SODRÉ
engenharia

11.165	P3 - PORTA EM UMA FOLHA DE ABRIR, TIPO PRANCHETA - MARCO E ALIZAR EM MADEIRA (0,6X2,10M) - ACABAMENTO: PINTURA ESMALTE ACETINADO COR VERMELHO COLONIAL, APLICADO APÓS EMASSAMENTO - FERRAGENS: CONJUNTO 755 - LAFONTE (PARA BANHEIRO): - MAÇANETA 755 ALUMÍNIO - ROSETA 307 - FECHADURA ST2 EV CILINDRO ST2 5 PINOS - ACABAMENTO PFFL	UN	2,00
11.167	P4 - PORTA EM UMA FOLHA DE ABRIR, TIPO PRANCHETA (0,80X2,10M) - ACABAMENTO: PINTURA ESMALTE ACETINADO COR VERMELHO COLONIAL, APLICADO APÓS EMASSAMENTO - FERRAGENS: CONJUNTO 755 - LAFONTE (PARA BANHEIRO): - MAÇANETA 755 ALUMÍNIO - ROSETA 307 - FECHADURA ST2 EVO-55 - CILINDRO ST2 5 PINOS - ACABAMEN	UN	1,00
11.168	P5 - PORTA EM DUAS FOLHAS DE ABRIR, EM VIDRO TEMPERADO 10MM, LISO, INCOLOR, (1,20X2,75M) - FERRAGENS: LINHA SM - DORMA GLASS 1 - SM 1001 / SM1020 2 - SM 1010 / MP 2000/7 3 - SM 1060 / SM 1061 - ACABAMENTO COR PRATA - PUXADOR TUBULAR EM AÇO INOX, MODELO 91, LA FONTE	UN	3,00
11.169	J1 - JANELA EM DUAS FOLHAS DE ABRIR EM MADEIRA (1,53X1,47M) - VEDAÇÃO DO TRECHO SUPERIOR EM VIDRO LISO INCOLOR, 4MM - VEDAÇÃO DO TRECHO INFERIOR EM VENEZIANA DE MADEIRA - ACABAMENTO: PINTURA ESMALTE ACETINADO NA COR VERMELHO COLONIAL, APLICADO APÓS EMASSAMENTO - FERRAGENS: - CREMONE 642B LAFONTE ACABAMENTO PFF - DOBRADIÇA 485 - EXTRAFORTE COM ANÉIS, LA ACABAMENTO ZP (02 UNIDADES POR FOLHA)	UN	5,00
11.170	J2 - JANELA FIXA EM MADEIRA (04,X0,SM) - VEDAÇÃO DO TRECHO SUPERIOR EM VIDRO LISO INCOLOR, 4MM - VEDAÇÃO DO TRECHO INFERIOR EM VENEZIANA DE MADEIRA - ACABAMENTO: PINTURA ESMALTE ACETINADO NA COR VERMELHO COLONIAL, APLICADO APÓS EMASSAMENTO	UN	3,00
11.171	J3 - JANELA EM DUAS FOLHAS DE ABRIR, EM VIDRO TEMPERADO 10MM, LISO, INCOLOR, (1,18X1,75M) - FERRAGENS: LINHA SM - DORMA GLASS 1 - SM 1001 / SM1020 2 - SM 1010 / MP 2000/7 3 - SM 1060 / SM 1061 - ACABAMENTO COR PRATA - PUXADOR TUBULAR EM AÇO INOX, MODELO 91	UN	2,00
11.172	G.01 - GRADE EM BARRA METÁLICA (1,00X1,10CM) COM ACABAMENTO EM PINTURA ESMALTE APÓS TRATAMENTO ANTIOXIDANTE, COR GRAFITE	UN	6,00
11.173	PAINEL DE VENEZIANA EM MADEIRA (PAU D'ARCO) COM ACABAMENTO EM PINTURA ESMALTE APÓS EMASSAMENTO (3,90X0,75CM)	UN	4,00
11.174	PAINEL DE VENEZIANA EM MADEIRA (PAU D'ARCO) COM ACABAMENTO EM PINTURA ESMALTE APÓS EMASSAMENTO (3,25X4,00CM)	UN	1,00

33

GOMES SODRÉ ENGENHARIA LRLU
Rua das Palmeiras, 02, Qd. 62, Remanescente I - São Luis - MA - CEP 65075-100 - CNPJ 11.004.413/0001-60 - F.F. 12.244.617-8
Fone/Fax: (98) 3256.1174 e-mail: gse@gomesudre.com.br

Scanned by CamScanner

Este documento encontra-se registrado no Conselho Regional de Engenharia e Agronomia do Estado do Maranhão, vinculado à Certidão nº 779782/2017, em 15/05/2017 emitida



Certidão nº 779782/2017

30/11/2020, 12:15

Chave de Impressão: 3W9a3

O documento neste ato registrado foi emitido em 15/05/2017 e contém 52 folhas



1343

GOMES SODRÉ
engenharia

11.175	P1 - PORTA EM VIDRO TEMPERADO FUMÊ, ESP. 10MM, EM 2 FOLHAS DE ABRIR E BANDEIRA FIXA. FERRAGENS PARA PORTA DE VIDRO TEMPERADO COR PRETO FOSCO (1,80X4,70M) PUXADOR TUBULAR EMAÇO INOX ESCOVADO ø 31,8MM. COMP. 900MM. REF FONTE	UN	2,00
11.176	P2 - PORTA EM VIDRO TEMPERADO FUMÊ, ESP. 10MM, EM 2 FOLHAS DE ABRIR E BANDEIRA FIXA. FERRAGENS PARA PORTA DE VIDRO TEMPERADO COR PRETO FOSCO (1,60X4,70M) PUXADOR TUBULAR EMAÇO INOX ESCOVADO ø 31,8MM. COMP. 900MM. REF FONTE	UN	2,00
11.177	P3 - CONJUNTO DE PORTA EM 4 FOLHAS E MADEIRA MACIÇA, LISA. ACABAMENTO: VERNIZ FOSCO. FERRAGENS: MOLA HIDRÁULICA NA FACE INTERNA. DOBRADIÇA (4 POR FOLHA) EM LATÃO - REF.: PALMELA 563 ACABAMENTO PRETO FOSCO / LA FONTE FECHADURA: REF. LINHA CLASSIC ALUMÍNIO ACABAMENTO PRETO FOSCO / LA FONTE MAÇANETA: 602 ROSETA: 307 FECHADURA: ST2 (3,00X2,50M)	UN	1,00
11.178	P1 - PORTA EXISTENTE EM 02 FOLHAS DE ABRIR. EM MADEIRA COMPOSTA POR PAINÉIS ALMOFADADOS, A SER RESTAURADA (2,03X3,99M): COMPLEMENTAR PERDAS NA PARTE INFERIOR FIXAR NAS PARTES EM PROCESSO DE DESPRENDIMENTO RETIRAR FECHAMENTO EM MADEIRA EXECUTADO NA BANDEIRA, EXECUTAR FECHAMENTO EM VIDRO LISO, INCOLOR 4MM EXECUTAR LIMPEZA NAS DOBRADIÇAS RESTAURANDO O SEU PERFEITO FUNCIONAMENTO REMOVER PINTURA ACABAMENTO EM PINTURA ESMALTE ACETINADO APLICADO APÓS EMASSAMENTO. FERRAGENS A SEREM MANTIDAS: DOBRADIÇAS TIPO CACHIMBO A SER RESTAURADA. ACABAMENTO EM PINTURA ESMALTE FOSCO COR PRETA. 04 UNIDADES POR FOLHA. FERRAGENS A SEREM INSTALADAS: FECHOS: CONJUNTO PARA PORTAS DUPLAS, SUPERIOR COM 40CM E INFERIOR COM 20CM, EM LATÃO COM ACABAMENTO CROMADO ACETINADO. FECHADURA DE SEGURANÇA MECÂNICA DE EMBUTIR PARA PORTA EXTERNA. CHAPA TESTA CONTRACHAPA EM AÇO INOX. MAÇANETA TIPO A ZAMAC COM ACABAMENTO EM PINTURA EPOXI PR SEM ESPELHO. ROSETA EM AÇO INOX COM ACAB PRETO FOSCO	UN	1,00
11.179	P2 - PORTA A SER EXECUTADA OBEDECENDO OS DETALHES DA PORTA P1 EXISTENTE (2,03X3,99M)	UN	1,00
11.180	P3 - PORTAS A SEREM EXECUTADAS OBEDECENDO OS DETALHES DA PORTA P1 EXISTENTE (1,23X3,84M)	UN	2,00

Este documento encontra-se registrado no Conselho Regional de Engenharia e Agronomia do Estado do Maranhão, vinculado à Certidão nº 779782/2017, emitida em 15/05/2017



Certidão nº 779782/2017

30/11/2020, 12:15

Chave de Impressão: 3W9a3

O documento neste ato registrado foi emitido em 15/05/2017 e contém 52 folhas

34

GOMES SODRÉ ENGENHARIA EIRELI
Rua das Palmeiras, 07, Qd 82, Zonasul - São Luis - MA - CEP 65075-300 - CNPJ 11.004.413/0001-60 - Fone/Fax: (98) 3255-1174 e-mail: gse@gomessodre.com.br

Scanned by CamScanner

Conselho Regional de Engenharia e Agronomia do Estado do Maranhão

Rua 28 de Julho, nº 214, Centro, São Luis/MA

Tel: + 55 (98) 2106-8300 Fax: + 55 (98) 2106-8300 E-mail: faleconosco@creama.org.br



Impresso em: 30/11/2020, às 12:15.



1349

GOMES SODRÉ
engenharia

11.161	P4 - PORTA EM 02 FOLHAS DE ABRIR. CAIXILHOS EM ALUMÍNIO E VEDAÇÃO EM VENEZIANAS DE ALUMÍNIO ACABAMENTO ANODIZADO COR NATURAL (1,20 X 2,10M) FERRAGENS: DOBRADIÇAS EM LATÃO, EXTRAFORTE COM ANÉIS, PRA PORTAS DE ALUMÍNIO. 4X3". ACABAMENTO CROMADO ACETINADO. 03 UNIDADES POR FOLHA. FECHOS: CONJUNTO PARA PORTAS DUPLAS, 20CM EM LATÃO COM ACABAMENTO CROMADO ACETINADO. FECAHDURA MECÂNICA DE EMBUTIR PARA PORTA DE PASSAGEM. CHAPA TESTA E CONTRACHAPA EM AÇO INOX. MAÇANETA TIPO ALAVANCA EM ZAMAC COM ACBA CROMADO ACETINADO, SEM ESPELHO. ROSETA E COM ACABAMENTO CROMADO ACETINADO	UN	2,00
11.182	P5 - PORTA EM 02 FOLHAS DE ABRIR E 02 PARTES FIXAS EM VIDRO TEMPERADO, LISO, INCOLOR, ESPESSURA 10MM (2,10X585M) FERRAGENS: FERRAGENS PARA VIDRO TEMPERADO ACABAMENTO CROMADO. PUXADORES DUPLOS EM AÇO INOX, ACABAMENTO ESCOVADO, COMPRIMENTO: 21MM	UN	1,00
11.183	J1 - JANELA EXISTENTE EM 02 FOLHAS DE ABRIR. EM MADEIRA COMPOSTA POR PAINÉIS ABRIR. EM MADEIRA COMPOSTA POR PAINÉIS ALMOFADADOS E VENEZIANA, A SER RESTAURADA (2,07X2,90M) COMPLEMENTAR PERDAS NA PARTE INFERIOR FIXAR PARTES EM PROCESSO DESPRENDIMENTO EXECUTAR NOVO FECHAMENTO EM VIDR LISO PARA A BANDEIRA, INCOLOR, 4MM EXECUTAR LIMPEZA NAS DOBRADIÇAS RESTAURANDO O SEU PERFEITO FUNCIONAMENTO RENOVER PINTURA ACABAMENTO EM PINTURA ESMALTE ACETINADO APLICADO APÓS EMASSAMENTO. FERRAGENS A SEREM MANTIDAS: DOBRADIÇA RETA A RESTAURADA. ACABAMENTO EM PINTURA ESMALTE FOSCO COR PRETA. 06 UNID FOLHA. FECHAMENTO COM CREMONA A RESTAURA ACABAMENTO EM PINTURA ESMALTE FOSCO COR	UN	10,00
11.184	J2 - JANELAS EXISTENTES EM 02 FOLHAS DE ABRIR. EM MADEIRA COMPOSTA POR PAINÉIS ALMOFADADOS E VENEZIANA, A SER RESTAURADA (0,99X2,97M) COMPLEMENTAR PERDAS NA PARTE INFERIOR FIXAR PARTES EM PROCESSO DE DESPRENDIMENTO EXECUTAR RETIRAR FECHAMENTO EM MADEIRA EXECUTADO NA BANDEIRA, EXECUTAR FECHAMENTO EM VIDRO LISO, INCOLOR, 4MM EXECUTAR LIMPEZA NAS DOBRADIÇAS RESTAURANDO O SEU PERFEITO FUNCIONAMENTO REMOVER PINTURA ACABAMENTO EM PINTURA ESMALTE ACETINADO APLICADO APÓS EMASSAMENTO. FERRAGENS A SEREM MANTIDAS: DOBRADIÇA RETA A RESTAURADA. ACABAMENTO EM PINTURA FOSCO COR PRETA. 06 UNIDADES POR FOLHA. COM CREMONA A RESTAURADA. ACABAMENTO EM ESMALTE FOSCO COR PRETA	UN	2,00

Este documento encontra-se registrado no Conselho Regional de Engenharia e Agronomia do Estado do Maranhão, vinculado à Certidão nº 779782/2017, em 15/05/2017 emitida



Certidão nº 779782/2017
30/11/2020, 12:15

Chave de Impressão: 3W9g3

O documento neste ato registrado foi emitido em 15/05/2017 e contém 52 folhas

35

GOMES SODRÉ ENGENHARIA EIRELI
Rua das Palmeiras, 02, Qd 62, Renascença I - São Luis - MA - CEP 65075-300 - CNPJ 11.004.413/0001-60 - Fone/Fax: (98) 3256-1174 e-mail: gse@gomessodre.com.br

Scanned by CamScanner

Conselho Regional de Engenharia e Agronomia do Estado do Maranhão
Rua 28 de Julho, nº 214, Centro, São Luis/MA
Tel: + 55 (98) 2106-8300 Fax: + 55 (98) 2106-8300 E-mail: falcoconosco@creama.org.br

CREA-MA
Conselho Regional de Engenharia e Agronomia do Estado do Maranhão



Impresso em: 30/11/2020, às 12:15.

1343

GOMES SODRÉ
engenharia

11.185	J3 - JANELA EXISTENTE EM 02 FOLHAS DE ABRIR. EM MADEIRA COMPOSTA POR PAINÉIS ALMOFADADOS E VENEZIANA, A SER RESTAURADA: (1,27X2,98M) COMPLEMENTAR PERDAS NA PARTE INFERIOR FIXAR PARTES EM PROCESSO DE DESPRENDIMENTO RETIRAR VIDROS PINTADOS EXISTENTE, EXECUTAR FECHAMENTO EM VIDRO LISO, INCOLOR, 4MM EXECUTAR LIMPEZA NAS DOBRADIÇAS RESTAURANDO O SEU PERFEITO FUNCIONAMENTO REMOVER PINTURA ACABAMENTO EM PINTURA ESMALTE ACETINADO APLICADO APÓS EMASSAMENTO. FERRAGENS A SEREM MANTIDAS: DOBRADIÇA RETA A RESTAURADA. ACABAMENTO EM PINTURA FOSCO COR PRETA. 06 UNIDADES POR FOLHA. COM CREMONA A RESTAURADA. ACABAMENTO EM ESMALTE FOSCO COR PRETA	UN	1,00
11.186	J4 - JANELA A SER EXECUTADA OBEDECENDO OS DETALHES DA JANELA J1 EXISTENTE (2,07X2,90M)	UN	2,00
11.187	J5 - JANELA A SER EXECUTADA OBEDECENDO OS DETALHES DA JANELA J3 EXISTENTE (1,27X2,98M)	UN	1,00
11.188	P7 - PORTA EM 01 FOLHA DE ABRIR. TIPO PRANCHETA, ESP. 35mm, COM ACABAMENTO EM LAMINADO MELANÍMICO TEXTURIZADO, COR BRANCA. MARCO E ALIZAR EM MADEIRA COM ACABAMENTO EM PINTURA ESMALTE ACETINADO APLICADO APÓS EMASSAMENTO, COR BRANCO NEVE. REVESTIMENTO INFERIOR, NAS DUAS FACES, EM CHAPA DE AÇO INOX, ACABAMENTO ESCOVADO, ESP. 0,3mm. FERRAGENS: DOBRADIÇAS EM LATÃO, EXTRAFORTE COM ANÉIS, PARA PORTAS DE MADEIRA, ESP. 35mm. 4x3 1/2". ACABAMENTO PRETO BRILHANTE. 03 UNIDADES POR FOLHA. FECHADURA MECANICA DE EMBUTIR PARA PORTA DE PASSAGEM. CHAPA TESTA E CONTRACHAPA EM AÇO INOX. MAÇANETA TIPO ALAVANCA EM ZAMAC COM ACABAMENTO EM PINTURA EPOXI PRETO FOSCO, SEM ESPELHO. ROSETA EM AÇO INOX COM ACABAMENTO EM PRETO FOSCO. BARRA DE APOIO EM AÇO INOX, Ø 11/2" ACABAMENTO ESCOVADO, DUPLA. QUANTIDADE: 01 unid. 0,90X2,10M	UN	1,00
11.189	P8 - PORTA EM 01 FOLHA DE ABRIR. TIPO PRANCHETA, ESP. 35mm, COM ACABAMENTO EM LAMINADO MELANÍMICO TEXTURIZADO, COR BRANCA. MARCO E ALIZAR EM MADEIRA COM ACABAMENTO EM PINTURA ESMALTE ACETINADO APLICADO APÓS EMASSAMENTO, COR BRANCO NEVE. FERRAGENS: DOBRADIÇAS EM LATÃO, EXTRAFORTE COM ANÉIS, PARA PORTAS DE MADEIRA, ESP. 35mm. 4x3 1/2". ACABAMENTO PRETO BRILHANTE. 03 UNIDADES POR FOLHA. FECHADURA MECANICA DE EMBUTIR PARA PORTA DE PASSAGEM. CHAPA TESTA E CONTRACHAPA EM AÇO INOX. MAÇANETA TIPO ALAVANCA EM ZAMAC COM ACABAMENTO EM PINTURA EPOXI PRETO FOSCO, SEM ESPELHO. ROSETA EM AÇO INOX COM ACABAMENTO EM PRETO FOSCO. 0,60X2,10	UN	1,00

Este documento encontra-se registrado no Conselho Regional de Engenharia e Agronomia do Estado do Maranhão, vinculado à Certidão nº 779782/2017, em 15/05/2017 emitida



Certidão nº 779782/2017
30/11/2020, 12:15
Chave de Impressão: 3W9a3

O documento neste ato registrado foi emitido em 15/05/2017 e contém 52 folhas

36

GOMES SODRÉ ENGENHARIA EIRELI
Rua das Palmeiras, 02, Qd. 62, Renascença I - São Luis - MA - CEP 65075-300 - CNPJ 11.004.413/0001-60 - Fone: (98) 3255-1174
Fone/Fax: (98) 3255-1174 e-mail: gse@gomes Sodre.com.br

Scanned by CamScanner



1544

GOMES SODRÉ
engenharia

11.190	P9 - PORTA EM 01 FOLHA DE ABRIR. TIPO PRANCHETA, ESP. 35mm, COM ACABAMENTO EM LAMINADO MELANÍMICO TEXTURIZADO, COR BRANCA. MARCO E ALIZAR EM MADEIRA COM ACABAMENTO EM PINTURA ESMALTE ACETINADO APLICADO APÓS EMASSAMENTO, COR BRANCO NEVE. FERRAGENS: DOBRADIÇAS EM LATÃO, EXTRAFORTE COM ANÉIS, PARA PORTAS DE MADEIRA, ESP. 35mm. 4x3 1/2". ACABAMENTO PRETO BRILHANTE. 03 UNIDADES POR FOLHA. FECHADURA MECANICA DE EMBUTIR PARA PORTA DE PASSAGEM. CHAPA TESTA E CONTRACHAPA EM AÇO INOX. MAÇANETA TIPO ALAVANCA EM ZAMAC COM ACABAMENTO EM PINTURA EPOXI PRETO FOSCO, SEM ESPELHO. ROSETA EM AÇO INOX COM ACABAMENTO EM PRETO FOSCO. 0,70X2,10	UN	1,00
11.191	J7 - JANELA TIPO MAXIM-AR COM CAIXILHOS EM ALUMÍNIO ANODIZADO NATURAL COM VEDAÇÃO EM LISO INCOLOR, ESP.: 06mm. 2,80X2,10M	UN	4,00
11.192	J6 - JANELA BASCULANTE COM CAIXILHOS EM ALUMÍNIO ANODIZADO NATURAL COM VEDAÇÃO EM VIDRO FANTASIA TIPO PONTILHADO, INCOLOR, 4mm.	UN	3,00
13	INSTALAÇÕES E EQUIPAMENTOS (VER LISTAS ANEXAS)		
13.01	INSTALAÇÕES ELÉTRICAS	GL	1,00
13.02	INSTALAÇÕES HIDRO-SANITÁRIAS	GL	1,00
13.03	INSTALAÇÕES	GL	1,00
13.04	INSTALAÇÕES	GL	1,00
13.05	INSTALAÇÕES DE PREVENÇÃO E COMBATE A INCÊNDIOS	GL	1,00
13.06	SISTEMA DE PROTEÇÃO CONTRA DESCARGAS ATMOSFÉRICAS	GL	1,00
14	PINTURA		
14.01	PINTURA LÁTEX SEM MASSA	M2	614,00
14.02	EMASSAMENTO DE FORRO DE MADEIRA	M2	416,00
14.03	RASPAGEM E CALAFETAGEM DE ASSOALHO COM APLICAÇÃO DE CERA DE CARNAÚBA	M2	462,00
14.04	TRATAMENTO ESPECIAL DE TELHAS DE VALOR HISTÓRICO COM IMPERMEABILIZAÇÃO DE SUPERFÍCIE C/ SILICONE APLICANDO 3 DEMÃOS	M2	2.891,19

37

GOMES SODRÉ ENGENHARIA EIRELI
Rua das Palmeiras, 02, Qd. 62, Remacanga I - São Luis - MA - CEP 65075-100 - CNPJ: 11.004.413/0001-60 - I.E.: 12.094.637-8
Fone/Fax: (98) 3256 11 74 e-mail: gse@gomessodre.com.br

Este documento encontra-se registrado no Conselho Regional de Engenharia e Agronomia do Estado do Maranhão, vinculado à Certidão nº 779782/2017, em 15/05/2017 emitida em



Certidão nº 779782/2017
30/11/2020, 12:15
Chave de Impressão: 3W9a3
O documento neste ato registrado foi emitido em 15/05/2017 e contém 52 folhas

Scanned by CamScanner



1345

GOMES SODRÉ
 engenharia

14.05	FUNDO SELADOR PARA AMBIENTES INTERNOS E EXTERNOS	M2	18.315,58
14.06	CAIAÇÃO 3 DEMÃOS	M2	18.315,58
14.07	PINTURA IMUNIZANTE PARA MADEIRA, DUAS DEMAOS	M2	2.764,00
14.08	IMUNIZAÇÃO POR IMERSÃO DE MADEIRA DE LEI	M2	2.407,00
14.09	PINTURA COM ZARCÃO MARÍTIMO 3 DEMÃOS	M2	704,06
14.10	PINTURA EPOXI DE ALTA RESISTÊNCIA EM SUPERFÍCIE METÁLICA (CÓD. SINAPI: 73872/002)	M2	704,06
14.11	APLICAÇÃO DE SELANTE EM PISO DE ALTA RESISTÊNCIA	M2	1.766,00
15	BANCADAS E DIVISÓRIAS		
15.01	GRANITO CINZA E PRETO SÃO GABRIEL POLIDO, ESP= 20MM, INCLUSIVE TESTEIRAS	M2	24,54
15.02	RODABANCA EM GRANITO CINZA E PRETO SÃO GABRIEL POLIDO, ESP= 20MM	M	56,40
16	DIVERSOS		
16.01	RESTAURAÇÃO DOS AZULEJOS DA FACHADA PRINCIPAL; CONFEÇÃO DE BISCOITOS COM USO DE FORNO INDUSTRIAL DESSANILIZAÇÃO DE AZULEJOS, ENVERNIZAMENTO PARA PROTEÇÃO, REINTEGRAÇÃO CROMÁTICA; OBSTRUÇÃO DAS LACUNAS; FACEAMENTO, CONFEÇÃO DAS PEÇAS FALTANTES, NIVELAMENTO, LIMPEZA QUÍMICA, LIMPEZA MECÂNICA, FIXAÇÃO DO VITRIFICADO, FIXAÇÃO DO BISCOITO, COLETA PARA ANÁLISE DE ARGAMASSA E REMOÇÃO DE AZULEJOS SOLTOS	M2	145,08
16.02	RESTAURAÇÃO DA ESCADA METÁLICA HELICIODAL ESCOCESA DE VALOR HISTÓRICO EM CARACOL, CONFECCIONADA EM FERRO FUNDIDO ESTRUTURADA COM CHUMBO, FABRICANTE MACFARLANE'S; COMPOSTA DE 27 DEGRAUS E GUARDA CORPO ORNAMENTADO	UN	1,00
16.03	ESCADA COM ESTRUTURA EM PEÇAS METÁLICAS DE PERFIL I E PISOS EM PEÇAS DE MADEIRA, INCLUSIVE GUARDA-CORPO EM PERFIS DE AÇO INOX	M2	49,55
16.04	RESTAURAÇÃO DE ELEMENTOS ORNAMENTAIS DA FACHADA (CIMALHA E FRISOS)	M	151,00
16.05	RESTAURAÇÃO DE ELEMENTOS ORNAMENTAIS DA FACHADA (COLUNA EM ARGAMASSA, BASES E CUNHAIS, FUSTRE E CAPITEL)	M	152,00
16.06	RESTAURAÇÃO DE CIMALHA	M	25,00
16.07	EXECUÇÃO DE CIMALHA COMO ORIGINAL	M	8,00
16.08	EXECUÇÃO DE APOIO DE CALHAS - RÉPLICA DO ORIGINAL	UN	70,00
16.09	CAIXAS DE PASSAGEM DE ALVENARIA DE TIJOLO CERAMICO	UN	24,00
16.10	PROSPECÇÃO EM REBOCO PARA IDENTIFICAR PINTURAS E TIPO DE ARGAMASSA	UN	2,00
16.11	PINTURA COM ALCATRÃO DE HULHA	M2	18,00
16.12	DESOBSTRUÇÃO, ESTABILIZAÇÃO E RESTAURAÇÃO DE GALERIAS ANTIGAS REDES PLUVIAIS	M	11,00

GOMES SODRÉ ENGENHARIA EIRELI

Rua das Palmeiras, 07, Qd. 62, Renascença I - São Luís - MA - CEP 65075-300 - CNPJ: 11.004.413/0001-60 - I.E.: 13.094.617-5
Fone/Fax: (98) 3256 1174 - e-mail: gic@gomesodre.com.br

Scanned by CamScanner

Conselho Regional de Engenharia e Agronomia do Estado do Maranhão

Rua 28 de Julho, nº 214, Centro, São Luís/MA

Tel: + 55 (98) 2106-8300 Fax: + 55 (98) 2106-8300 E-mail: faleconosco@creama.org.br

CREA-MA
 Conselho Regional de Engenharia e Agronomia do Estado do Maranhão

Impresso em: 30/11/2020, às 12:15.



Este documento encontra-se registrado no Conselho Regional de Engenharia e Agronomia do Estado do Maranhão, vinculado à Certidão nº 779782/2017, emitida em 15/05/2017.



Certidão nº 779782/2017

30/11/2020, 12:15

Chave de Impressão: 3W9a3

O documento neste ato registrado foi emitido em 15/05/2017 e contém 52 folhas

1346

GOMES SODRÉ

engenharia

16.13	RESTAURAÇÃO LIMPEZA E DESINFECÇÃO DE POÇO COM VALOR HISTÓRICO DIÂMETRO DE 4M	UN	1,00
16.14	RESTAURAÇÃO DE CAIXA D'AGUA EM FERRO DE 15000L	KG	1,00
16.15	ABERTURA E FECHAMENTO DO MACIÇO EM PEDRA ARGAMASSADA PARA PROSPECÇÃO DO ESTADO FÍSICO E RESTAURAÇÃO DA EXTERMIDADES DAS VIGAS METÁLICAS, INCLUSO CIMBRAMENTO METÁLICO	UN	16,00
16.16	RESTAURAÇÃO DE GALERIA DE FUMAÇA	UN	1,00
16.17	PROSPECÇÕES, ESCAVAÇÕES E MONITORAMENTO ARQUEOLÓGICO EM OBRA DE RESTAURO;	MES	6,00

13.01	MATERIAL ELÉTRICO - UNIDADE DE ENSINO		
13.01.01	CABO DE COBRE SINGELO, ISOLAMENTO PARA 1000V, # 10MM2	M	1.584,00
13.01.02	CABO DE COBRE SINGELO, ISOLAMENTO PARA 1000V, # 120MM2	M	640,00
13.01.03	CABO DE COBRE SINGELO, ISOLAMENTO PARA 1000V, # 16MM2	M	800,00
13.01.04	CABO DE COBRE SINGELO, ISOLAMENTO PARA 1000V, # 25MM2	M	1.550,00
13.01.05	CABO DE COBRE SINGELO, ISOLAMENTO PARA 1000V, # 35MM2	M	400,00
13.01.06	CABO DE COBRE SINGELO, ISOLAMENTO PARA 750V, # 10MM2	M	500,00
13.01.07	CABO DE COBRE SINGELO, ISOLAMENTO PARA 750V, # 16MM2	M	1.300,00
13.01.08	CABO DE COBRE SINGELO, ISOLAMENTO PARA 750V, # 2,5MM2	M	99.800,00
13.01.09	CABO DE COBRE SINGELO, ISOLAMENTO PARA 750V, # 4,0MM2	M	32.100,00
13.01.10	CABO DE COBRE SINGELO, ISOLAMENTO PARA 750V, # 6,0MM2	M	2.400,00
13.01.11	CABO DE COBRE SINGELO, ISOLAMENTO PARA 750V, # 70MM2	M	500,00
13.01.12	CAIXA DE FERRO ESMALTADO, RETANGULAR, 2X4"	PC	45,00
13.01.13	CAIXA DE FERRO ESMALTADO, QUADRADA, 4X4"	PC	15,00
13.01.14	CAIXA DE PASSAGEM METÁLICA, DE EMBUTIR, EM CHAPA 14 USG, COM TAMPA APARAFUSADA, 20X20X12CM	PC	5,00
13.01.15	CONJUNTO DE BUCHA E ARRUELA, DE ALUMÍNIO, PARA ELETRODUTO DE 1"	PC	20,00
13.01.16	CONJUNTO DE BUCHA E ARRUELA, DE ALUMÍNIO, PARA ELETRODUTO DE 1 1/2"	PC	23,00
13.01.17	CONJUNTO DE BUCHA E ARRUELA, DE ALUMÍNIO, PARA ELETRODUTO DE 1 1/2"	PC	2,00
13.01.18	CURVA DE 90° PARA ELETRODUTO DE AÇO CARBONO GALVANIZADO, SEGUNDO NBR, 32MM - 1 1/4"	PC	11,00
13.01.19	CURVA DE 90° PARA ELETRODUTO DE AÇO CARBONO GALVANIZADO, SEGUNDO NBR 5624, 40MM - 1 1/2"	PC	1,00

39

GOMES SODRÉ ENGENHARIA EIRELI
Rua das Palmeiras, 02, Qd 62, Renascença I - São Luis - MA - CEP: 65075-300 - CNPJ: 11.004.413/0001-60 - Fone: (98) 3256-1174
Fone/Fax: (98) 3256 1174 e-mail: gse@gomessodre.com.br

Scanned by CamScanner



Este documento encontra-se registrado no Conselho Regional de Engenharia e Agronomia do Estado do Maranhão, vinculado à Certidão nº 779782/2017, emitida em 15/05/2017



Certidão nº 779782/2017

30/11/2020, 12:15

Chave de Impressão: 3W9a3

O documento neste ato registrado foi emitido em 15/05/2017 e contém 52 folhas

1547

GOMES SODRÉ

engenharia

13.01.20	CURVA DE 90° PARA ELETRODUTO DE PVC RÍGIDO ROSCÁVEL, SEGUNDO NBR 6150, CLASSE B, 40MM - 1 1/4"	PC	29,00
13.01.21	CURVA DE 90° PARA ELETRODUTO DE PVC RÍGIDO ROSCÁVEL, SEGUNDO NBR 6150, CLASSE B, 50MM - 1 1/2"	PC	3,00
13.01.22	CURVA DE 90° PARA ELETRODUTO DE PVC RÍGIDO ROSCÁVEL, SEGUNDO NBR 6150, CLASSE B, 85MM - 3"	PC	2,00
13.01.23	ELETRODUTO DE AÇO CARBONO GALVANIZADO, SEGUNDO NBR 5624, 32MM - 1 1/4" X 3M	PC	38,00
13.01.24	ELETRODUTO DE AÇO CARBONO GALVANIZADO, SEGUNDO NBR 5624, 40MM - 1 1/2" X 3M	PC	4,00
13.01.25	ELETRODUTO DE PVC RÍGIDO ROSCÁVEL, SEGUNDO NBR 6150, CLASSE B, 40MM - 1 1/4" X 3M	PC	43,00
13.01.26	ELETRODUTO DE PVC RÍGIDO ROSCÁVEL, SEGUNDO NBR 6150, CLASSE B, 50MM - 1 1/2" X 3M	PC	7,00
13.01.27	ELETRODUTO DE PVC RÍGIDO ROSCÁVEL, SEGUNDO NBR 6150, CLASSE B, 85MM - 3" X 3M	PC	2,00
13.01.28	LUVA PARA ELETRODUTO DE AÇO CARBONO GALVANIZADO, SEGUNDO NBR 5624, 32MM - 1 1/4"	PC	60,00
13.01.29	LUVA PARA ELETRODUTO DE AÇO CARBONO GALVANIZADO, SEGUNDO NBR 5624, 40MM - 1 1/2"	PC	6,00
13.01.30	LUVA PARA ELETRODUTO DE PVC RÍGIDO ROSCÁVEL, SEGUNDO NBR 6150, CLASSE B, 40MM - 1 1/4"	PC	101,00
13.01.31	LUVA PARA ELETRODUTO DE PVC RÍGIDO ROSCÁVEL, SEGUNDO NBR 6150, CLASSE B, 50MM - 1 1/2"	PC	13,00
13.01.32	LUVA PARA ELETRODUTO DE PVC RÍGIDO ROSCÁVEL, SEGUNDO NBR 6150, CLASSE B, 85MM - 3"	PC	6,00
13.01.33	QUADRO DE DISTRIBUIÇÃO DE CIRCUITOS, TRIFÁSICO, COM BARRAMENTO, COM ESPAÇO PARA CHAVE GERAL E 18 ESPAÇOS MONOPOLARES	PC	3,00
13.01.34	QUADRO DE DISTRIBUIÇÃO DE CIRCUITOS, TRIFÁSICO, COM BARRAMENTO, COM ESPAÇO PARA CHAVE GERAL E 24 ESPAÇOS MONOPOLARES	PC	9,00
13.01.35	QUADRO DE DISTRIBUIÇÃO DE CIRCUITOS, TRIFÁSICO, COM BARRAMENTO, COM ESPAÇO PARA CHAVE GERAL E 32 ESPAÇOS MONOPOLARES	PC	5,00
13.01.36	QUADRO GERAL DE BAIXA TENSÃO QGBT, CONF. DIAGRAMA APRESENTADO NO PROJETO, C/TODOS OS SEUS COMPONENTES. EXCETO OS DISJUNTORES	VB	1,00
13.01.37	PONTO DE INTERRUPTOR SIMPLES 10A - 250V, COM PLACA	PC	21,00
13.01.38	PONTO DE TOMADA 2P+T PINOS CHATOS E UNIVERSAL 15A - 125-250V, SEM PLACA	PC	15,00
13.01.39	TERMINAL PARA CABO DE COBRE # 35MM2	PC	8,00
13.01.40	TERMINAL PARA CABO DE COBRE # 10MM2	PC	60,00
13.01.41	TERMINAL PARA CABO DE COBRE # 16MM2	PC	38,00
13.01.42	TERMINAL PARA CABO DE COBRE # 25MM2	PC	24,00
13.01.43	TERMINAL PARA CABO DE COBRE # 70MM2	PC	2,00
13.01.44	TERMINAL PARA CABO DE COBRE # 120MM2	PC	16,00

40

GOMES SODRÉ ENGENHARIA EIRELI
Rua das Palmeiras, 02, Qd 62, Zonacência I - São Luis - MA - CEP 65075-500 - CNPJ 11.004.413/0001-60 - F: 32094-157
Fone/Fax: (98) 3256.1174 e-mail: gse@gomes Sodre.com.br

Scanned by CamScanner

Este documento encontra-se registrado no Conselho Regional de Engenharia e Agronomia do Estado do Maranhão, vinculado à Certidão nº 779782/2017, emitida em 15/05/2017



Certidão nº 779782/2017

30/11/2020, 12:15

Chave de Impressão: 3W9a3

O documento neste ato registrado foi emitido em 15/05/2017 e contém 52 folhas

Conselho Regional de Engenharia e Agronomia do Estado do Maranhão
Rua 28 de Julho, nº 214, Centro, São Luis/MA

Tel: + 55 (98) 2106-8300 Fax: + 55 (98) 2106-8300 E-mail: faleconosco@creama.org.br

CREA-MA
Conselho Regional de Engenharia e Agronomia do Estado do Maranhão

Impresso em: 30/11/2020, às 12:15.



y48

GOMES SODRÉ

engenharia

13.01.45	PONTO DE INTERRUPTOR - TRÊS SIMPLES, 10A - 250V, COM PLACA	PC	16,00
13.01.46	HASTE DE AÇO COBREADA (HCS-3), PADRÃO TELEBRÁS, 19MM DE DIÂMETRO E 2450MM DE COMPRIMENTO	PC	17,00
13.01.47	CAIXA METÁLICA P/INSTALAÇÃO DE INTERRUPTORES, FABRICAÇÃO ESPECIAL,	PC	2,00
13.01.48	DIMENSÕES CONF. NECESSÁRIO. DETALHE TÍPICO NO PROJETO		
13.01.49	DISJUNTOR TERMOMAGNÉTICO UNIPOLAR, SEGUNDO IEC898, 16A, MÍNIMO 4,5kA	PC	134,00
13.01.50	DISJUNTOR TERMOMAGNÉTICO BIPOLAR, SEGUNDO IEC898, 16A, MÍNIMO 4,5kA	PC	1,00
13.01.51	DISJUNTOR TERMOMAGNÉTICO BIPOLAR, SEGUNDO IEC898, 20A, MÍNIMO 4,5kA	PC	4,00
13.01.52	DISJUNTOR TERMOMAGNÉTICO BIPOLAR, SEGUNDO IEC898, 32A, MÍNIMO 4,5kA	PC	1,00
13.01.53	DISJUNTOR TERMOMAGNÉTICO TRIPOLAR, SEGUNDO IEC898, 16A, MÍNIMO 4,5kA	PC	1,00
13.01.54	DISJUNTOR TERMOMAGNÉTICO TRIPOLAR, SEGUNDO IEC898, 20A, MÍNIMO 4,5kA	PC	8,00
13.01.55	DISJUNTOR TERMOMAGNÉTICO TRIPOLAR, SEGUNDO IEC898, 32A, MÍNIMO 4,5kA	PC	1,00
13.01.56	DISJUNTOR TERMOMAGNÉTICO TRIPOLAR, SEGUNDO IEC898, 40A, MÍNIMO 4,5kA	PC	2,00
13.01.57	DISJUNTOR TERMOMAGNÉTICO TRIPOLAR, SEGUNDO IEC898, 40A, MÍNIMO 10kA	PC	6,00
13.01.58	DISJUNTOR TERMOMAGNÉTICO TRIPOLAR, SEGUNDO IEC898, 63A, MÍNIMO 10kA	PC	7,00
13.01.59	PERFILADO METÁLICO PERFURADO, 38X38X6000MM	PC	86,00
13.01.60	CHUMBADOR AUTO ATARRACHANTE 1/4"	PC	79,00
13.01.61	ABRACADEIRA TIPO D, 1 1/4"	PC	72,00
13.01.62	ABRACADEIRA TIPO D, 1 1/2"	PC	7,00
13.01.63	INTERRUPTOR DIFERENCIAL RESIDUAL TETRAPOLAR - DR - 30mA - 63A	PC	1,00
13.01.64	QUADRO DE DISTRIBUIÇÃO DE CIRCUITOS, TRIFÁSICO, COM BARRAMENTO, COM ESPAÇO PARA CHAVE GERAL E 52 ESPAÇOS MONOPOLARES	PC	1,00
13.01.65	ELETROCALHA METÁLICA, GALVANIZADA, PERFURADA, 50X200X3000MM	PC	30,00
13.01.66	CURVA HORIZONTAL, DE 90 GRAUS, PARA ELETROCALHA METÁLICA, GALVANIZADA, PERFURADA, 50X200MM	PC	4,00
13.01.67	CURVA VERTICAL INTERNA, DE 90 GRAUS, PARA ELETROCALHA METÁLICA, GALVANIZADA, 50X200MM	PC	1,00
13.01.68	ELETROCALHA METÁLICA, GALVANIZADA, PERFURADA, 50X300X3000MM	PC	2,00
13.01.69	DERIVAÇÃO EM "T", PARA ELETROCALHA METÁLICA, GALVANIZADA, PERFURADA, 50X300MM	PC	1,00
13.01.70	ELETROCALHA METÁLICA, GALVANIZADA, LISA, 50X300X3000MM	PC	23,00
13.01.71	TAMPA DE PRESSÃO, METÁLICA, GALVANIZADA, LISA, PARA ELETROCALHA 50X300X3000MM	PC	3,00

41

GOMES SODRÉ ENGENHARIA LIRELI
Rua das Palmeiras, 02, Qd 62, Paracência I - São Luís - MA - CEP 65075-100 - CNPJ: 11.004.413/0001-60 - Fone: 11 2094.637.5
Fone/Fax: (98) 3256-1174 e-mail: gse@gomessodre.com.br

Scanned by CamScanner

Este documento encontra-se registrado no Conselho Regional de Engenharia e Agronomia do Estado do Maranhão, vinculado à Certidão nº 779782/2017, emitida em 15/05/2017



Certidão nº 779782/2017

30/11/2020, 12:15

Chave de Impressão: 3W9a3

O documento neste site registrado foi emitido em 15/05/2017 e contém 52 folhas

Conselho Regional de Engenharia e Agronomia do Estado do Maranhão
Rua 28 de Julho, nº 214, Centro, São Luís/MA

Tel: + 55 (98) 2106-8300 Fax: + 55 (98) 2106-8300 E-mail: faleconosco@creama.org.br

CREA-MA
Conselho Regional de Engenharia e Agronomia do Estado do Maranhão

Impresso em: 30/11/2020, às 12:15.



1349

GOMES SODRÉ
engenharia

13.01.72	TUBULAÇÃO EM ELETRODUTO DE PVC RÍGIDO ROSCÁVEL, SEGUNDO NBR 6150, CLASSE B, 32MM - 1" E SUAS CONEXÕES - EMBUTIDA	M	117,00
13.01.73	TUBULAÇÃO APARENTE EM ELETRODUTO DE AÇO GALVANIZADO, SEGUNDO NBR 5624, CLASSE B, 25MM - 1", SUAS CONEXÕES E FIXAÇÕES	M	525,00
13.01.74	DISJUNTOR TERMOMAGNÉTICO TRIPOLAR, SEGUNDO NBR-60898, 10A, MÍNIMO 10kA	PC	1,00
13.01.75	QUADRO DE DISTRIBUIÇÃO DE CIRCUITOS, TRIFÁSICO, COM BARRAMENTO, SEM CHAVE GERAL PARA 48 ESPAÇOS MONOPOLARES	PC	1,00
13.01.76	CONDULETE DE ALUMÍNIO FUNDIDO TIPO VARIÁVEL, 25MM, COM UM INTERRUPTOR SIMPLES, UMA TECLA ACOPLADO NA TAMPA	PC	9,00
13.01.77	SUPRESSOR DE SURTOS TIPO SLIM - VCL 12,5kA/275V - CLASSE 2	PC	36,00
13.01.78	ELETRÔNICO (REF.: INTERPAN 01.4316)		
13.01.79	DISJUNTOR TERMOMAGNÉTICO TRIPOLAR, SEGUNDO NBR-60947-2, 100A, MÍNIMO 10kA	PC	2,00
13.01.80	DISJUNTOR TERMOMAGNÉTICO TRIPOLAR, SEGUNDO NBR-60898, 80A, MÍNIMO 10kA	PC	1,00
13.01.81	CAIXA 4X4", METÁLICA, DE EMBUTIR, COM TAMPA	PC	4,00
13.01.82	QUADRO DE DISTRIBUIÇÃO DE CIRCUITOS, BIFÁSICO, COM BARRAMENTO, COM ESPAÇO PARA CHAVE GERAL, 28 ESPAÇOS MONOPOLARES	PC	2,00
13.01.83	CONDULETE DE ALUMÍNIO FUNDIDO TIPO VARIÁVEL, 25MM	PC	421,00
13.01.84	CONJUNTO DE BUCHA E ARRUELA DE ALUMÍNIO, PARA ELETRODUTO DE 1 1/4"	PC	1,00
13.01.85	DISJUNTOR TERMOMAGNÉTICO TRIPOLAR, SEGUNDO NBR-5361, 400A, MÍNIMO 36kA	PC	1,00
13.01.86	CONDULETE DE ALUMÍNIO FUNDIDO TIPO VARIÁVEL, 25MM, COM UMA TOMADA 2P+T, PADRÃO ABNT, NBR 14.136, 15A - 250V, ACOPLADA NA TAMPA	PC	15,00
13.01.87	2 TOMADAS 2P+T SEGUNDO NBR 14.136, DO SISTEMA X, DA PIAL	PC	74,00
13.01.88	CAIXA 2X4", METÁLICA, DE EMBUTIR, COM TAMPA E FURO CENTRAL	PC	4,00
13.01.89	DISJUNTOR TERMOMAGNÉTICO TRIPOLAR, SEGUNDO IEC 60947-2, 40A, MÍNIMO 18kA	PC	6,00
13.01.90	DISJUNTOR TERMOMAGNÉTICO TRIPOLAR, SEGUNDO IEC898, 32A, MÍNIMO 18kA	PC	1,00
13.01.91	DISJUNTOR TERMOMAGNÉTICO TRIPOLAR, SEGUNDO IEC898, 63A, MÍNIMO 18kA	PC	3,00
13.01.92	DISJUNTOR TERMOMAGNÉTICO TRIPOLAR, SEGUNDO NBR-60947-2, 100A, MÍNIMO 18kA	PC	1,00
13.01.93	BASE PARA QUATRO FUSÍVEIS NH 40A/500VCA	PC	9,00
13.01.94	FUSÍVEL NH 40A/500VCA	PC	36,00
13.01.95	BASE PARA QUATRO FUSÍVEIS gL/gG 63A	PC	1,00
13.01.96	FUSÍVEL gL/gG 63A	PC	4,00

42

GOMES SODRÉ ENGENHARIA LTRELI
Rua das Palmeiras, 02, Qd 62, Renascença - São Luis - MA - CEP 65075-300 - CNPJ: 11.004.413/0001-60 - IE: 13.094.137-8
Fone/Fax: (98) 3256.1174 e-mail: gse@gomes Sodre.com.br

Scanned by CamScanner

Este documento encontra-se registrado no Conselho Regional de Engenharia e Agronomia do Estado do Maranhão, vinculado à Certidão nº 779782/2017, em 15/05/2017 emitida



Certidão nº 779782/2017

30/11/2020, 12:15

Chave de Impressão: 3W9a3

O documento neste ato registrado foi emitido em 15/05/2017 e contém 52 folhas

Conselho Regional de Engenharia e Agronomia do Estado do Maranhão

Rua 28 de Julho, nº 214, Centro, São Luis/MA

Tel: + 55 (98) 2106-8300 Fax: + 55 (98) 2106-8300 E-mail: faleconosco@creama.org.br

CREA-MA
Conselho Regional de Engenharia e Agronomia do Estado do Maranhão

Impresso em: 30/11/2020, às 12:15.



150

GOMES SODRÉ
engenharia

13.01.97	PONTO DE TOMADAS 2P+T, PADRÃO ABNT, NBR 14.136, 15A - 250V, COM PLACA 4X4"	PC	96,00
13.01.98	CANALETA METÁLICA, DUAS VIAS, 25X75MM, PARA FIXAÇÃO NO MOBILIÁRIO, COM CURVAS, JUNÇÕES E DEMAIS COMPONENTES	M	70,00
13.01.99	REDUÇÃO À DIREITA DE ELETROCALHA METÁLICA, GALVANIZADA, PERFURADA, 50X300X300MM	PC	2,00
13.01.100	SUPRESSOR DE SURTOS TIPO SLIM - VCL 60kA/275V - CLASSE 1	PC	4,00
13.01.101	CAIXA PARA MEDIDOR, PADRÃO CEMAR, DEMANDA ENTRE 200 E 220 KW	PC	1,00
13.01.102	CAIXA PARA PROTEÇÃO TRIFÁSICA, PADRÃO CEMAR, DEMANDA ENTRE 200 E 220 KW	PC	1,00
13.01.103	DISJUNTOR TERMOMAGNÉTICO TRIPOLAR, SEGUNDO NBR-60898, 70A, MÍNIMO 18kA	PC	1,00
13.01.104	DISJUNTOR TERMOMAGNÉTICO TRIPOLAR, SEGUNDO NBR-60898, 80A, MÍNIMO 18kA	PC	1,00
13.01.105	MIUDEZAS EM GERAL TAIS COMO ABRAÇADEIRAS, CHUMBADORES, TIRANTES, COMPLEMENTOS PARA PERFILADOS E ELETROCALHAS, PARAFUSOS, PORCAS, ARRUELAS, ANILHAS DE IDENTIFICAÇÃO, FITA ISOLANTE, ETC	VB	1,00
13.01.106	LUMINÁRIA DE EMBUTIR NO FORRO, COM QUATRO LÂMPADAS FLUORESCENTES G13, COR BRANCA, DE 16W, COMPLETA, INCLUINDO REATOR ELETRÔNICO.	PC	35,00
13.01.107	DISJUNTOR MONO 10A	UND	6,00
13.01.108	DISJUNTOR MONO 15A	UND	1,00
13.01.109	DISJUNTOR MONO 16A	UND	3,00
13.01.110	DISJUNTOR MONO 25A	UND	3,00
13.01.111	DISJUNTOR MONO 32A	UND	1,00
13.01.112	DISJUNTOR TRIFÁSICO 10A	UND	7,00
13.01.113	DISJUNTOR TRIFÁSICO 15A	UND	1,00
13.01.114	DISJUNTOR TRIFÁSICO 20A	UND	1,00
13.01.115	DISJUNTOR TRIFÁSICO 32A	UND	1,00
13.01.116	DISJUNTOR TRIFÁSICO 50A	UN	4,00
13.01.117	DISJUNTOR TRIFÁSICO 63A	UND	1,00
13.01.118	DISJUNTOR TRIFÁSICO 125A	UN	2,00
13.01.119	DISJUNTOR TRIFÁSICO 200A	UN	1,00
13.01.120	DISJUNTOR DR 40A	UN	1,00
13.01.121	DISJUNTOR DR 25A	UND	7,00
13.01.122	QUADRO EMBUTIDO PARA 4 DISJUTORES	UN	10,00
13.01.123	QUADRO DISTRIBUIÇÃO SOBREPOR PARA 6/8 DISJUNTORES	UN	12,00
13.01.124	QUADRO DISTRIBUIÇÃO SOBREPOR PARA 16/12 DISJUNTORES 100A	UN	2,00
13.01.125	QUADRO DE DISTRIBUIÇÃO EMBUTIDO 44/32 DISJUNTORES 150A	UN	1,00
13.01.126	QUADRO DE DISTRIBUIÇÃO BEM. 56/225A C/ BARRAMENTO	UND	2,00

43

GOMES SODRÉ ENGENHARIA EIRELI
Rua das Palmeiras, 02, Qd 02, Renascença I - São Luis - MA - CEP 65075-300 - CNPJ 11.034.413/0001-60 - Fone/Fax: (98) 3256 1174 e-mail: gse@gomesodre.com.br

Scanned by CamScanner

Este documento encontra-se registrado no Conselho Regional de Engenharia e Agronomia do Estado do Maranhão, vinculado à Certidão nº 779782/2017, emitida em 15/05/2017



Certidão nº 779782/2017
30/11/2020, 12:15

Chave de Impressão: 3W9a3

O documento neste ato registrado foi emitido em 15/05/2017 e contém 52 folhas

Conselho Regional de Engenharia e Agronomia do Estado do Maranhão
Rua 28 de Julho, nº 214, Centro, São Luis/MA

Tel: + 55 (98) 2106-8300 Fax: + 55 (98) 2106-8300 E-mail: faleconosco@creama.org.br

CREA-MA
Conselho Regional de Engenharia e Agronomia do Estado do Maranhão

Impresso em: 30/11/2020, às 12:15.



155

GOMES SODRÉ
 engenharia

13.01.127	QUADRO PRINCIPAL FABRICADO EM CHAPA DE AÇO PINTADO COM TINTA ELETROSTÁTICA DIM. 150 + 100X1400X650MM, C/ DISJUNTORES, LOCALIZADO NA SUBESTAÇÃO (24289,35)	UN	1,00
13.01.128	QUADRO EMERGÊNCIA FABRICADO EM CHAPA DE AÇO PINTADO COM TINTA ELETROSTÁTICA DIM. 150 + 100X1400X650MM, C/ DISJUNTORES, LOCALIZADO NA SUBESTAÇÃO (22167,67)	UN	1,00
13.01.129	CAIXA OCTOGONAL 3X3 TIGREFLEX	UN	30,00
13.01.130	LUMINÁRIA BLINDADA 100W 45G	UN	8,00
13.01.131	LUMINÁRIA BLINDADA 200W	UN	6,00
13.01.132	SINALIZADOR SIMPLES COM RELÉ FOTOCÉLULA	UN	1,00
13.01.133	CABO XLPE 35MM2	M	500,00
13.01.134	CABO XLPE 3X16,5MM	M	40,00
13.01.135	CABO DE COBRE NU 120MM	M	100,00
13.01.136	CABO COAXIAL RG 59	M	4.200,00
13.01.137	CABO DE COBRE 750 1X1,5MM	M	19.400,00
13.01.138	CABO PARALELO 2X1,5MM	M	25,00
13.01.139	CABO PARALELO 1KV 2X1,5MM	M	40,00
13.01.140	CABO PARALELO 2X2,5MM	M	1.700,00
13.01.141	CABO DE COBRE 3 X 4MM2 1KV	M	70,00
13.01.142	CABO DE COBRE 3 X 6MM2 1KV FLEX	M	30,00
13.01.143	CABO DE COBRE 3 X 2,5MM2 1KV FLEX	M	20,00
13.01.144	CABO DE COBRE 4 X 4,00MM2 1KV FLEX	M	12,00
13.01.145	CABO DE COBRE 4 X 6,00MM2 1KV FLEX	M	30,00
13.01.146	CABO DE COBRE 750V 25MM2	M	1.720,00
13.01.147	CABO DE COBRE 750V 35MM2	M	350,00
13.01.148	CABO DE COBRE 240MM 1KV	M	600,00
13.01.149	CABO DE COBRE 185MM 1KV	M	100,00
13.01.150	CABO DE COBRE 70MM 1KV	M	420,00
13.01.151	CABO DE COBRE 50MM 1KV	M	1.000,00
13.01.152	CABO DE COBRE 4MM 1KV	M	535,00
13.01.153	CABO DE COBRE 2,5MM 1KV	M	200,00
13.01.154	CABO DE COBRE 6MM 1KV	M	20,00
13.01.155	ENVELOPAMENTO DE ELETRODUTOS	M	40,00
13.01.156	MANOPLA DE BORRACHA MACHO	UND	4,00
13.01.157	MANOPLA DE BORRACHA FEMEA	UND	6,00
13.01.158	CONECTOR FEMEA DE TOMADA DE ALTA TENSÃO	UND	6,00
13.01.159	CONECTOR MACHO DE TOMADA DE ALTA TENSÃO	UND	4,00
13.01.160	QUADRO DE DISTRIBUIÇÃO DE 24 P/ DIN 100AP C/ BARRAMENTO	UND	2,00
13.01.161	ISOLADOR DE PINO 25KV	UN	4,00
13.01.162	ISOLADOR AEREO SIMPLES	UN	15,00
13.01.163	PARAFUSO CAB QUAD M 16X350MM C/ PORCA	UN	6,00
13.01.168	ELETRODUTO FLEX 4"	M	120,00
13.01.169	ELETRODUTO SOLDAVEL 25MM 3M	UND	1.600,00

GOMES SODRÉ ENGENHARIA EIRELI
 Rua das Palmeiras, 02, Qd. 62, Renascença I - São Luís - MA - CEP 65075-300 - CNPJ: 11.004.413/0001-60 - I.E.: 12.074.637-6
 Fone/Fax: (98) 3256.1174 - e-mail: gse@gomessodre.com.br

Scanned by CamScanner

Conselho Regional de Engenharia e Agronomia do Estado do Maranhão
 Rua 28 de Julho, nº 214, Centro, São Luís/MA

Tel: + 55 (98) 2106-8300 Fax: + 55 (98) 2106-8300 E-mail: faleconosco@creama.org.br

CREA-MA
 Conselho Regional de Engenharia e Agronomia do Estado do Maranhão

Impresso em: 30/11/2020, às 12:15.



Este documento encontra-se registrado no Conselho Regional de Engenharia e Agronomia do Estado do Maranhão, vinculado à Certidão nº 779782/2017, emitida em 15/05/2017



Certidão nº 779782/2017

30/11/2020, 12:15

Chave de Impressão: 3W9ga3

O documento neste ato registrado foi emitido em 15/05/2017 e contém: 52 folhas

152

GOMES SODRÉ
engenharia

13.01.170	CAIXA PVC 4X4	UND	255,00
13.01.171	CURVA 90° ELETRODUTO SOLD. 25MM	UND	200,00
13.01.172	CURVA 90° ELETRODUTO SOLD. 32MM	UND	50,00
13.01.173	CURVA 90° ELETRODUTO SOLD. 60MM	UND	3,00
13.01.174	CAIXA DE PISO 4X2	UND	16,00
13.01.175	CAIXA DE PISO 4X4	UND	16,00
13.01.176	CAIXA PVC 4X2	UND	100,00
13.01.177	CABO CG 500 BORRACHA	UND	12,00
13.01.178	CABO DE AÇO FLEX 5/16"	UND	80,00
13.02	MATERIAL HIDROSANITÁRIO - UNIDADE DE		
13.02.01	APARELHOS SANITÁRIOS COM ASSENTO POLIESTER, COR BRANCA	PC	32,00
13.02.02	BOJO SIMPLES PARA PIA DE AÇO INOX	PC	3,00
13.02.03	BOLSA PLÁSTICA OU SPUD PARA BACIA SANITÁRIA	PC	36,00
13.02.04	BRAÇO DE CHUVEIRO, 40CM EM ALUMÍNIO	PC	4,00
13.02.05	CHUVEIRO ELÉTRICO	PC	1,00
13.02.06	LAVATÓRIO OVAL DE EMBUTIR, REF. 10116 / CELITE, COR BRANCA	PC	33,00
13.02.07	ESGOTO SANITÁRIO	PC	60,00
13.02.10	ANEL DE BORRACHA, 075MM	PC	328,00
13.02.11	ANEL DE BORRACHA, 100MM	PC	192,00
13.02.12	ANEL DE BORRACHA, 150MM	PC	148,00
13.02.13	BUCHA DE REDUÇÃO LONGA, 050X040MM -	PC	3,00
13.02.15	CAIXA SIFONADA DE PVC, 100X150X50MM,	PC	4,00
13.02.17	CAIXA SIFONADA DE PVC, 150X185X75MM,	PC	26,00
13.02.19	CAIXA SIFONADA DE PVC, 250X230X75MM,	PC	2,00
13.02.21	COTOVELO, 6" - FERRO GALVANIZADO	PC	30,00
13.02.22	GRELHA E PORTA GRELHA DE AÇO INOX, 100MM	PC	4,00
13.02.23	GRELHA E PORTA GRELHA DE AÇO INOX, 150MM	PC	21,00
13.02.24	JOELHO 45°, 040MM - PVC RÍGIDO	PC	99,00
13.02.25	JOELHO 45°, 050MM - PVC RÍGIDO	PC	20,00
13.02.26	JOELHO 45°, 075MM - PVC RÍGIDO	PC	22,00
13.02.27	JOELHO 45°, 100MM - PVC RÍGIDO	PC	10,00
13.02.28	JOELHO 45°, 150MM - PVC RÍGIDO	PC	2,00
13.02.29	JOELHO 90°, COM BOLSA PARA ANEL,	PC	53,00
13.02.31	JOELHO 90°, 040MM - PVC RÍGIDO	PC	109,00
13.02.32	JOELHO 90°, 050MM - PVC RÍGIDO	PC	54,00
13.02.33	JOELHO 90°, 075MM - PVC RÍGIDO	PC	30,00
13.02.34	JOELHO 90°, 100MM - PVC RÍGIDO	PC	60,00
13.02.35	JOELHO 90°, 150MM - PVC RÍGIDO	PC	21,00
13.02.36	JOELHO 90°, PVC RÍGIDO - SÉRIE R - 100MM	PC	10,00
13.02.37	JUNÇÃO 45°, 040MM - PVC RÍGIDO	PC	6,00
13.02.38	JUNÇÃO SIMPLES, 075X075MM - PVC RÍGIDO	PC	4,00
13.02.39	JUNÇÃO SIMPLES, 100X075MM - PVC RÍGIDO	PC	8,00
13.02.40	JUNÇÃO SIMPLES, 100X100MM - PVC RÍGIDO	PC	4,00
13.02.41	JUNÇÃO SIMPLES, 150X100MM - PVC RÍGIDO	PC	55,00
13.02.42	LUVA SIMPLES, 050MM - PVC RÍGIDO	PC	50,00
13.02.43	LUVA SIMPLES, 075MM - PVC RÍGIDO	PC	67,00
13.02.44	LUVA SIMPLES, 100MM - PVC RÍGIDO	PC	52,00
13.02.45	LUVA SIMPLES, 150MM - PVC RÍGIDO	PC	69,00

Este documento encontra-se registrado no Conselho Regional de Engenharia e Agronomia do Estado do Maranhão, vinculado à Certidão nº 779782/2017, em 15/05/2017 emitida



Certidão nº 779782/2017
30/11/2020, 12:15

Chave de Impressão: 3W9a3

O documento neste ato registrado foi emitido em 15/05/2017 e contém 52 folhas

GOMES SODRÉ ENGENHARIA EIRELI
Rua das Palmeiras, 02, Qd 62, Residência I - São Luis - MA - CEP 65075-100 - CNPJ 11.004.413/0001-60 - IE: 13.004.617-8
Fone/Fax: (98) 3256 1174 e-mail: gsc@gomesiodre.com.br

Scanned by CamScanner

Conselho Regional de Engenharia e Agronomia do Estado do Maranhão
Rua 28 de Julho, nº 214, Centro, São Luis/MA
Tel: + 55 (98) 2106-8300 Fax: + 55 (98) 2106-8300 E-mail: faleconosco@creama.org.br

CREA-MA
Conselho Regional de Engenharia e Agronomia do Estado do Maranhão

Impresso em: 30/11/2020, às 12:15.



153

GOMES SODRÉ
engenharia

13.02.46	PROLONGAMENTO DE PVC PARA CAIXA SIFONADA, 150MM X 200MM	PC	26,00
13.02.47	PROLONGAMENTO DE PVC PARA CAIXA SIFONADA, 250MM X 200MM	PC	2,00
13.02.48	RALO HEMISFÉRICO - FERRO FUNDIDO - 100MM	PC	4,00
13.02.49	RALO HEMISFÉRICO - FERRO FUNDIDO - 150MM	PC	10,00
13.02.50	REDUÇÃO EXCÊNTRICA, 075X050MM - PVC RÍGIDO	PC	2,00
13.02.51	REDUÇÃO EXCÊNTRICA, 100X050MM - PVC RÍGIDO	PC	4,00
13.02.52	REDUÇÃO EXCÊNTRICA, 100X075MM - PVC RÍGIDO	PC	24,00
13.02.53	TAMPA CEGA E PORTA GRELHA DE AÇO INOX, 100MM	PC	1,00
13.02.54	TAMPA CEGA E PORTA GRELHA DE AÇO INOX, 150MM	PC	12,00
13.02.55	TÊ, 050X050MM - PVC RÍGIDO	PC	6,00
13.02.56	TÊ, 075X075MM - PVC RÍGIDO	PC	43,00
13.02.57	TÊ, 100X075MM - PVC RÍGIDO	PC	1,00
13.02.58	TÊ, 150X100MM - PVC RÍGIDO	PC	4,00
13.02.59	TERMINAL DE VENTILAÇÃO, 075MM - PVC RÍGIDO	PC	4,00
13.02.60	TUBO DE FERRO GALVANIZADO, 6"	PC	156,00
13.02.61	TUBO DE PVC RÍGIDO - SÉRIE R - 100MM	M	42,00
13.02.62	TUBO DE PVC RÍGIDO COM PONTA E BOLSA COM VIROLA, SEGUNDO A NBR 5688, 050MM	M	18,00
13.02.63	TUBO DE PVC RÍGIDO COM PONTA E BOLSA COM VIROLA, SEGUNDO A NBR 5688, 075MM	M	162,00
13.02.64	TUBO DE PVC RÍGIDO COM PONTA E BOLSA, COM VIROLA, SEGUNDO A NBR 5688, 100MM	M	78,00
13.02.65	TUBO DE PVC RÍGIDO COM PONTA E BOLSA SOLDÁVEL, SEGUNDO A NBR 5688, 040MM	M	102,00
13.02.66	TUBO LEVE DE PVC RÍGIDO COM PONTA E BOLSA, SEGUNDO A NBR 7362, 150MM - PVC RÍGIDO	M	192,00
	ÁGUA FRIA.....		
13.02.67	ADAPTADOR SOLDÁVEL COM FLANGES E ANEL DE VEDAÇÃO PARA CAIXA D'ÁGUA, 025MM X 3/4"	PC	1,00
13.02.68	ADAPTADOR SOLDÁVEL COM FLANGES E ANEL DE VEDAÇÃO PARA CAIXA D'ÁGUA, 050MM X 1 1/2" - PVC	PC	12,00
13.02.69	ADAPTADOR SOLDÁVEL COM FLANGES E ANEL DE VEDAÇÃO PARA CAIXA D'ÁGUA, 060MM X 2" - PVC	PC	3,00
13.02.70	ADAPTADOR SOLDÁVEL CURTO COM BOLSA E ROSCA PARA REGISTRO E VÁLVULA, 025MM X 3/4" - PVC	PC	90,00
13.02.71	ADAPTADOR SOLDÁVEL CURTO COM BOLSA E ROSCA PARA REGISTRO E VÁLVULA, 032MM X 1" - PVC	PC	4,00
13.02.72	ADAPTADOR SOLDÁVEL CURTO COM BOLSA E ROSCA PARA REGISTRO E VÁLVULA, 050MM X 1 1/2" - PVC	PC	20,00
13.02.73	ADAPTADOR SOLDÁVEL CURTO COM BOLSA E ROSCA PARA REGISTRO E VÁLVULA, 060MM X 2" - PVC	PC	4,00
13.02.74	BOMBA DE RECALQUE, 3CV	PC	1,00
13.02.75	BUCHA DE REDUÇÃO SOLDÁVEL CURTA, 032X025MM - PVC	PC	6,00
13.02.76	BUCHA DE REDUÇÃO SOLDÁVEL CURTA, 060X050MM - PVC	PC	3,00
13.02.77	BUCHA DE REDUÇÃO SOLDÁVEL LONGA, 040X025MM - PVC	PC	4,00

46

GOMES SODRÉ ENGENHARIA EIRELI
Rua das Palmeiras, 02, Qd 62, Beneditina I - São Luís - MA - CEP 65075-100 - CNPJ: 11.004.413/0001-60 - IE: 12.094.617 e
Fone/Fax: (98) 3256.1174 e-mail: gse@gomessodre.com.br

Scanned by CamScanner

Conselho Regional de Engenharia e Agronomia do Estado do Maranhão

Rua 28 de Julho, nº 214, Centro, São Luís/MA

Tel: + 55 (98) 2106-8300 Fax: + 55 (98) 2106-8300 E-mail: faleconosco@creama.org.br

CREA-MA
Conselho Regional de Engenharia e Agronomia do Estado do Maranhão

Impresso em: 30/11/2020, às 12:15.



Este documento encontra-se registrado no Conselho Regional de Engenharia e Agronomia do Estado do Maranhão, vinculado à Certidão nº 779782/2017, emitida em 15/05/2017



Certidão nº 779782/2017

30/11/2020, 12:15

Chave de Impressão: 3W9a3

O documento neste ato registrado foi emitido em 15/05/2017 e contém 52 folhas

154

GOMES SODRÉ
 engenharia

13.02.78	BUCHA DE REDUÇÃO SOLDÁVEL LONGA, 050X025MM - PVC	PC	2,00
13.02.79	BUCHA DE REDUÇÃO SOLDÁVEL LONGA, 050X032MM - PVC	PC	3,00
13.02.80	BUCHA DE REDUÇÃO SOLDÁVEL LONGA, 060X025MM	PC	2,00
13.02.81	BUCHA DE REDUÇÃO SOLDÁVEL LONGA, 060X032MM - PVC	PC	1,00
13.02.82	CAIXA D'ÁGUA EM FIBRA DE VIDRO, 10.000 LITROS	PC	1,00
13.02.83	CAIXA D'ÁGUA EM FIBRA DE VIDRO, 2.000 LITROS	PC	5,00
13.02.84	COTOVELO 45°, 1 1/4" - FERRO GALVANIZADO	PC	5,00
13.02.85	COTOVELO DE REDUÇÃO, 1 1/4" X 3/4" - FERRO GALVANIZADO	PC	1,00
13.02.86	COTOVELO, 1 1/4" - FERRO GALVANIZADO	PC	10,00
13.02.87	COTOVELO, 3/4" - FERRO GALVANIZADO	PC	1,00
13.02.88	CRIVO PARA RESERVATÓRIO DE CONCRETO, 1 1/2"	PC	2,00
13.02.89	JOELHO 45° SOLDÁVEL, 025MM - PVC	PC	9,00
13.02.90	JOELHO 45° SOLDÁVEL, 050MM - PVC	PC	3,00
13.02.91	JOELHO 45° SOLDÁVEL, 060MM - PVC	PC	2,00
13.02.92	JOELHO 90° DE REDUÇÃO SOLDÁVEL E COM BUCHA DE LATÃO, 025MM X 1/2" - PVC	PC	147,00
13.02.93	JOELHO 90° SOLDÁVEL, 025MM - PVC	PC	124,00
13.02.94	JOELHO 90° SOLDÁVEL, 032MM - PVC	PC	2,00
13.02.95	JOELHO 90° SOLDÁVEL, 050MM - PVC	PC	11,00
13.02.96	JOELHO 90° SOLDÁVEL, 060MM - PVC	PC	10,00
13.02.97	JOELHO DE REDUÇÃO 90° SOLDÁVEL, 032X025MM - PVC	PC	7,00
13.02.98	LUVA SOLDÁVEL, COM BUCHA DE LATÃO, 025MM X 3/4" - PVC	PC	8,00
13.02.99	REGISTRO DE GAVETA 1", COM CANOPLA DE ACABAMENTO CROMADO	PC	2,00
13.02.100	REGISTRO DE GAVETA 3/4", COM CANOPLA DE ACABAMENTO CROMADO	PC	41,00
13.02.101	REGISTRO DE GAVETA BRUTO 1 1/2"	PC	10,00
13.02.102	REGISTRO DE GAVETA BRUTO 1 1/2"	PC	2,00
13.02.103	REGISTRO DE GAVETA BRUTO 1 1/4"	PC	2,00
13.02.104	REGISTRO DE GAVETA BRUTO 2"	PC	2,00
13.02.105	REGISTRO DE GAVETA BRUTO 3/4"	PC	1,00
13.02.106	REGISTRO DE PRESSÃO 3/4", COM CANOPLA DE ACABAMENTO CROMADO	PC	10,00
13.02.107	TÊ 90° SOLDÁVEL, 025MM - PVC	PC	99,00
13.02.108	TÊ 90° SOLDÁVEL, 032MM - PVC	PC	2,00
13.02.109	TÊ 90° SOLDÁVEL, 050MM - PVC	PC	8,00
13.02.110	TÊ 90° SOLDÁVEL, 060MM - PVC	PC	16,00
13.02.111	TÊ DE REDUÇÃO 90° SOLDÁVEL E COM BUCHA DE LATÃO NA BOLSA CENTRAL, 25MM - 1/2"	PC	2,00
13.02.112	TÊ DE REDUÇÃO 90° SOLDÁVEL, 032X025MM - PVC	PC	11,00
13.02.113	TÊ DE REDUÇÃO 90° SOLDÁVEL, 050X25MM - PVC	PC	14,00
13.02.114	TÊ DE REDUÇÃO 90° SOLDÁVEL, 050X032MM - PVC	PC	10,00
13.02.115	TÊ, 1 1/4" - FERRO GALVANIZADO	PC	1,00
13.02.116	TORNEIRA BÓIA, 3/4"	PC	4,00

47

GOMES SODRÉ ENGENHARIA LIRELI
 Rua das Palmeiras, 02 - Qd. 62, Renascença I - São Luís - MA - CEP 65075-100 - CNPJ: 11.004.413/0001-60 - Fone: 11 094.437-8
 Fone/Fax: (98) 3255 11 74 e-mail: gse@gomesodre.com.br

Scanned by CamScanner

Conselho Regional de Engenharia e Agronomia do Estado do Maranhão

Rua 28 de Julho, nº 214, Centro, São Luís/MA

Tel: + 55 (98) 2106-8300 Fax: + 55 (98) 2106-8300 E-mail: faleconosco@creama.org.br



Impresso em: 30/11/2020, às 12:15.



Este documento encontra-se registrado no Conselho Regional de Engenharia e Agronomia do Estado do Maranhão, vinculado à Certidão nº 779782/2017, em 15/05/2017 emitida



Certidão nº 779782/2017

30/11/2020, 12:15

Chave de Impressão: 3W9a3

O documento neste ato registrado foi emitido em 15/05/2017 e contém 52 folhas

155

GOMES SODRÉ

e n g e n h a r i a

13.02.117	TUBO DE FERRO GALVANIZADO, 1 1/2"	PC	6,00
13.02.118	TUBO DE FERRO GALVANIZADO, 1 1/4"	M	66,00
13.02.119	TUBO DE FERRO GALVANIZADO, 3/4"	PC	6,00
13.02.120	TUBO DE PVC RÍGIDO SOLDÁVEL, SEGUNDO A NBR 5648, 025MM	M	384,00
13.02.121	TUBO DE PVC RÍGIDO SOLDÁVEL, SEGUNDO A NBR 5648, 032MM	M	48,00
13.02.122	TUBO DE PVC RÍGIDO SOLDÁVEL, SEGUNDO A NBR 5648, 050MM	M	78,00
13.02.123	TUBO DE PVC RÍGIDO SOLDÁVEL, SEGUNDO A NBR 5648, 060MM	M	66,00
13.02.124	VÁLVULA DE RETENÇÃO HORIZONTAL 1 1/4"	PC	1,00
13.02.125	REGISTRO ESFERA 60MM (55,02)	UND	2,00
13.02.126	REGISTRO ESFERA 20MM (5,50)	UND	1,00
13.02.127	LUVA SOLDAVEL 60MM (7,56)	UND	5,00
13.02.128	EXECUÇÃO DE CISTENA DE 60.000L DE ACORDO COM NORMA VIGENTE	UND	1,00
13.02.129	CURVA SOLDAVEL DE 90°X25MM (1,77)	UND	12,00
13.02.130	CURVA SOLDAVEL DE 90°X40MM (6,92)	UND	8,00
13.02.131	CURVA SOLDAVEL DE 90°X50MM (8,55)	UND	8,00
13.02.132	TUBO DE PVC SOLDAVEL 40MM 6M (47,76)	M	78,00
13.02.133	TUBO DE PVC SOLDAVEL ESGOTO 75 (21,83)	M	30,00
13.02.134	TUBO DE PVC SOLDAVEL ESGOTO 100 (23,57)	M	150,00
13.02.135	TUBO DE PVC SOLDAVEL ESGOTO 150 (61,41)	M	300,00
13.02.136	TÊ CURTO 150X100MM (32,20)	UND	7,00
13.02.137	TÊ CURTO 100X75MM (8,93)	UND	10,00
13.02.138	TÊ SOLDAVEL 40MM (4,50)	UND	8,00
13.02.139	CAP ESGOTO 100MM (1,88)	UND	20,00
13.02.140	VÁLVULA DE RETENÇÃO ESGOTO 100MM (66,47)	UND	1,00
13.02.141	CAIXA DE GORDURA DN300 (119,06)	UND	11,00
13.02.142	CAIXA D'AGUA 15.000L DE POLIETILENO	UND	1,00
13.02.143	EXECUÇÃO DE POÇO ARTESIANO COMPLETO	M	82,00
13.03			
13.03.01	ABRACADEIRAS PARA CABO, BC-2, PADRÃO	PC	66,00
13.03.02	ANEL GUIA AGS-3, PADRÃO TELEBRÁS	PC	14,00
13.03.03	BARRA DE TERRA EM COBRE ELETROLÍTICO DE BITOLA 3/4"x1/4" X 20CM	PC	5,00
13.03.04	CABO DE COBRE SINGELO, ISOLAMENTO PARA 750V, # 10MM2	M	150,00
13.03.09	CAIXA 2X4", METÁLICA, DE EMBUTIR, SEM TAMPA	PC	42,00
13.03.10	CAIXA 4X4", METÁLICA, DE EMBUTIR, SEM TAMPA	PC	43,00
13.03.11	CAIXA DE ALUMÍNIO FUNDIDO 4X4", ALTA, PARA INSTALAÇÃO EM PISO	PC	25,00
13.03.12	CAIXA DE PASSAGEM METÁLICA, DE EMBUTIR, EM CHAPA 14 USG, COM TAMPA APARAFUSADA, 20X20X12CM	PC	7,00

48

GOMES SODRÉ ENGENHARIA EIRELI
Rua das Palmeiras, 02, Gd. 62, Remarcença I - São Luís - MA - CEP 65075-300 - CNPJ 11.004.413/0001-60 - I.E. 12.094.637-8
Fone/Fax: (98) 3256-1174 e-mail: gse@gomesodre.com.br

Este documento encontra-se registrado no Conselho Regional de Engenharia e Agronomia do Estado do Maranhão, vinculado à Certidão nº 779782/2017, em 15/05/2017 emitida



Certidão nº 779782/2017

30/11/2020, 12:15

Chave de Impressão: 3W9a3

O documento neste ato registrado foi emitido em 15/05/2017 e contém 52 folhas

Scanned by CamScanner

Conselho Regional de Engenharia e Agronomia do Estado do Maranhão

Rua 28 de Julho, nº 214, Centro, São Luís/MA

Tel: + 55 (98) 2106-8300 Fax: + 55 (98) 2106-8300 E-mail: faleconosco@creama.org.br

CREA-MA
Conselho Regional de Engenharia e Agronomia do Estado do Maranhão

Impresso em: 30/11/2020, às 12:15.



156

GOMES SODRÉ
 Engenharia

13.03.13	CAIXA DE PASSAGEM METÁLICA, DE EMBUTIR, EM CHAPA 14 USG, COM TAMPA APARAFUSADA, 30X30X12CM	PC	3,00
13.03.14	CAIXA DE PASSAGEM METÁLICA, DE EMBUTIR, EM CHAPA 14 USG, COM TAMPA APARAFUSADA, 40X40X12CM	PC	4,00
13.03.15	CAIXA DE PASSAGEM METÁLICA, DE SOBREPOR, EM CHAPA 14 USG, TAMPA, DOBRADIÇAS, FECHADURA E ALETAS DE VENTILAÇÃO, 120X120X12CM	PC	1,00
13.03.16	CAIXA DE PASSAGEM PARA PISO TIPO P20 - PADRÃO TELEBRÁS	PC	1,00
13.03.17	CONDULETE DE ALUMÍNIO FUNDIDO TIPO VARIÁVEL, 25MM, COM TAMPA CEGA	PC	20,00
13.03.18	CONDULETE DE ALUMÍNIO FUNDIDO TIPO VARIÁVEL, 25MM, COM UM CONECTOR RJ45 FÊMEA, ACOPLADO NA TAMPA	PC	4,00
13.03.19	CONECTOR CABO HASTE, CHT, PADRÃO TELEBRÁS	PC	1,00
13.03.20	CONECTOR RJ45 FÊMEA, CATEGORIA 6, SEM PLACA	PC	176,00
13.03.21	CORDOALHA DE AÇO COBREADA DIÂMETRO 6,3MM	M	10,00
13.03.22	CURVA HORIZONTAL, DE 90 GRAUS, PARA ELETROCALHA METÁLICA, GALVANIZADA, LISA, 100X50MM	PC	8,00
13.03.23	CURVA HORIZONTAL, DE 90 GRAUS, PARA ELETROCALHA METÁLICA, GALVANIZADA, LISA, 100X50MM LISA, 200X50MM	PC	2,00
13.03.24	CURVA VERTICAL INTERNA, DE 90 GRAUS, PARA ELETROCALHA METÁLICA, GALVANIZADA, LISA, 100X50MM	PC	2,00
13.03.25	DERIVAÇÃO EM "T" HORIZONTAL, PARA ELETROCALHA METÁLICA, GALVANIZADA, LISA, 100X50MM	PC	3,00
13.03.26	DERIVAÇÃO EM "T" HORIZONTAL, PARA ELETROCALHA METÁLICA, GALVANIZADA, LISA, 200X50MM	PC	3,00
13.03.27	ELETROCALHA METÁLICA, GALVANIZADA LISA, 100X50X3000M	PC	70,00
13.03.28	ELETROCALHA METÁLICA, GALVANIZADA, LISA, 200X50X3000M	PC	15,00
13.03.29	PLACA 2X4" CEGA	PC	1,00
13.03.30	PLACA 2X4" COM 1 POSTO PARA CONECTOR RJ45 FÊMEA	PC	42,00
13.03.31	PLACA 4X4" COM 2 POSTOS PARA CONECTORES RJ45 FÊMEAS	PC	42,00
13.03.32	PLACA CEGA, PADRÃO 19", DE 1U	PC	58,00
13.03.33	PLACA DE LATÃO 4X4", MODELO UNHA, PARA CAIXA DE PISO, COM POSTO PARA DOIS CONECTORES RJ45 FÊMEAS	PC	25,00
13.03.34	TAMPA DE PRESSÃO PARA CURVA HORIZONTAL, DE 90 GRAUS, PARA ELETROCALHA METÁLICA, GALVANIZADA, LISA, 100X50MM	PC	8,00
13.03.35	TAMPA DE PRESSÃO PARA CURVA VERTICAL INTERNA, DE 90 GRAUS, PARA ELETROCALHA METÁLICA, GALVANIZADA, LISA, 100X50MM	PC	2,00
13.03.36	TAMPA DE PRESSÃO PARA ELETROCALHA METÁLICA, GALVANIZADA, LISA, 100X50MM	PC	70,00

49

GOMES SODRÉ ENGENHARIA EIRELI
 Rua das Palmeiras, 02, Qd. 62, Renascença I - São Luis - MA - CEP 65075-300 - CNPJ: 11.004.413/0001-60 - IE: 12.094.637-E
 Fone/Fax: (98) 3256.1174 e-mail: gse@gomessodre.com.br

Scanned by CamScanner

Este documento encontra-se registrado no Conselho Regional de Engenharia e Agronomia do Estado do Maranhão, vinculado à Certidão nº 779782/2017, emitida em 15/05/2017



Certidão nº 779782/2017
 30/11/2020, 12:15

Chave de Impressão: 3W9a3

O documento neste site foi registrado em 15/05/2017 e contém 52 folhas

Conselho Regional de Engenharia e Agronomia do Estado do Maranhão

Rua 28 de Julho, nº 214, Centro, São Luis/MA

Tel: + 55 (98) 2106-8300 Fax: + 55 (98) 2106-8300 E-mail: faleconosco@creama.org.br

CREA-MA
 Conselho Regional de Engenharia e Agronomia do Estado do Maranhão

Impresso em: 30/11/2020, às 12:15.



157

GOMES SODRÉ
engenharia

13.03.37	TAMPA DE PRESSÃO PARA ELETROCALHA METÁLICA, GALVANIZADA, LISA, 200X50X3000MM	PC	15,00
13.03.38	TAMPA PARA CURVA DE INVERSÃO PARA ELETROCALHA METÁLICA, GALVANIZADA, LISA, 200X50MM	PC	2,00
13.03.39	TAMPA PARA DERIVAÇÃO EM "T" HORIZONTAL, PARA ELETROCALHA METÁLICA, GALVANIZADA, LISA, 100X50MM	PC	3,00
13.03.40	TAMPA PARA DERIVAÇÃO EM "T" HORIZONTAL, PARA ELETROCALHA METÁLICA, GALVANIZADA, LISA, 200X50MM	PC	3,00
13.03.41	TUBULAÇÃO APARENTE EM ELETRODUTO DE AÇO GALVANIZADO, SEGUNDO NBR 5624, CLASSE B, 25MM - 1", SUAS CONEXÕES E FIXAÇÕES	M	300,00
13.03.42	TUBULAÇÃO APARENTE EM ELETRODUTO DE AÇO GALVANIZADO, SEGUNDO NBR 5624, CLASSE B, 32MM - 1 1/4", SUAS CONEXÕES E FIXAÇÕES	M	50,00
13.03.43	TUBULAÇÃO DE AÇO-CARBONO COM COSTURA, GALVANIZADA POR IMERSÃO A QUENTE CONFORME NBR-5590, φ 1 1/4" (32MM), INCLUSIVE CONEXÕES E FIXAÇÕES	M	40,00
13.03.44	TUBULAÇÃO EM ELETRODUTO DE PVC RÍGIDO ROSCÁVEL, SEGUNDO NBR 6150, CLASSE B, 25MM - 3/4", E SUAS CONEXÕES - EMBUTIDA	M	140,00
13.03.45	TUBULAÇÃO EM ELETRODUTO DE PVC RÍGIDO ROSCÁVEL, SEGUNDO NBR 6150, CLASSE B, 32MM - 1", E SUAS CONEXÕES - EMBUTIDA	M	100,00
13.03.46	TUBULAÇÃO EM ELETRODUTO DE PVC RÍGIDO ROSCÁVEL, SEGUNDO NBR 6150, CLASSE B, 40MM - 1 1/4", E SUAS CONEXÕES - EMBUTIDA	M	56,00
13.03.47	TUBULAÇÃO EM ELETRODUTO DE PVC RÍGIDO ROSCÁVEL, SEGUNDO NBR 6150, CLASSE B, 75MM - 2 1/2", E SUAS CONEXÕES - EMBUTIDA	M	32,00
13.05	MATERIAL DE INCÊNDIO - UNIDADE DE ENSINO		

50

GOMES SODRE ENGENHARIA EIRELI
Rua das Palmeiras, 02, Qd. 62, Renascença I - São Luís - MA - CEP 65075-300 - C/P1 11 004 413/0001-6D - I.E.: 12.094.637-9
Fone/Fax: (98) 3256 11 74 e-mail: gse@gomesodre.com.br

Este documento encontra-se registrado no Conselho Regional de Engenharia e Agronomia do Estado do Maranhão, vinculado à Certidão nº 779782/2017, em 15/05/2017, emitida em



Certidão nº 779782/2017
30/11/2020, 12:15
Chave de Impressão: 3W9a3

O documento neste ato registrado foi emitido em 15/05/2017 e contém 52 folhas

Scanned by CamScanner

Conselho Regional de Engenharia e Agronomia do Estado do Maranhão
Rua 28 de Julho, nº 214, Centro, São Luís/MA
Tel: + 55 (98) 2106-8300 Fax: + 55 (98) 2106-8300 E-mail: faleconosco@creama.org.br

CREA-MA
Conselho Regional de Engenharia e Agronomia do Estado do Maranhão



Impresso em: 30/11/2020, às 12:15.

158

GOMES SODRÉ

engenharia

13.05.01	BUCHA DE REDUÇÃO DE FERRO GALVANIZADO CLASSE 10, DIÂMETRO 13X8MM	PC	2,00
13.05.02	BUCHA DE REDUÇÃO DE FERRO GALVANIZADO CLASSE 10, DIÂMETRO 25X13MM	PC	2,00
13.05.03	BUCHA DE REDUÇÃO DE FERRO GALVANIZADO CLASSE 10, DIÂMETRO 63X25MM	PC	1,00
13.05.04	COTOVELO 90° DE FERRO GALVANIZADO CLASSE 10 DIÂMETRO 13MM	PC	4,00
13.05.05	COTOVELO 90° DE FERRO GALVANIZADO CLASSE 10, DIÂMETRO 25MM	PC	2,00
13.05.06	COTOVELO 90° DE FERRO GALVANIZADO CLASSE 10, DIÂMETRO 63MM	PC	4,00
13.05.07	FIO DE COBRE SINGELO, ISOLAMENTO PARA 750V, # 1,5MM ²	M	200,00
13.05.08	HIDRANTE DE RECALQUE COMPLETO, EM CAIXA DE PASSEIO COM TAMPAS DE FERRO FUNDIDO COM A INSCRIÇÃO "INCÊNDIO", COM DUAS ENTRADAS DE Ø 63MM	PC	1,00
13.05.09	HIDRANTE INTERNO AUTO PORTANTE, COMPLETO, CONFECCIONADO EM CHAPA 16, PINTADO NA COR VERMELHA, DIMENSÕES (60X90X17)CM CONTENDO VISOR DE VIDRO COM A INSCRIÇÃO INCÊNDIO E CESTO BASCULANTE PARA MANGUEIRAS	PC	1,00
13.05.10	HIDRANTE INTERNO DE EMBUTIR, COMPLETO, CONFECCIONADO EM CHAPA 16, PINTADO NA COR VERMELHA, DIMENSÕES (60X90X17)CM CONTENDO VISOR DE VIDRO COM A INSCRIÇÃO INCÊNDIO E CESTO BASCULANTE PARA MANGUEIRAS	PC	5,00
13.05.11	MANÔMETRO COM ESCALA DE 0 A 100 PSI	PC	1,00
13.05.12	NIPLE DUPLO DE FERRO GALVANIZADO, CLASSE 10, DIÂMETRO 13MM	PC	10,00
13.05.13	NIPLE SIMPLES DE FERRO GALVANIZADO, CLASSE 10, DIÂMETRO 63MM	PC	8,00
13.05.14	REGISTRO DE GAVETA BRUTO 1/2"	PC	3,00
13.05.15	REGISTRO DE GAVETA BRUTO 2 1/2"	PC	3,00
13.05.16	TÊ DE FERRO GALVANIZADO CLASSE 10, DIÂMETRO 13MM	PC	5,00
13.05.17	TÊ DE FERRO GALVANIZADO CLASSE 10, DIÂMETRO 25MM	PC	1,00
13.05.18	TÊ DE FERRO GALVANIZADO CLASSE 10, DIÂMETRO 63MM	PC	3,00
13.05.19	TUBO DE FERRO GALVANIZADO, C/COSTURA (NORMA DIN 2440 OU NB 982), DIÂMETRO 13MM	M	3,00
13.05.20	TUBO DE FERRO GALVANIZADO, C/COSTURA (NORMA DIN 2440 OU NB 982), DIÂMETRO 25MM	M	3,00
13.05.21	TUBO DE FERRO GALVANIZADO, C/COSTURA (NORMA DIN 2440 OU NB 982), DIÂMETRO 63MM	M	6,00
13.05.22	TUBULAÇÃO DE AÇO-CARBONO COM COSTURA, GALVANIZADA POR IMERSÃO A QUENTE, CONFORME NBR-5590, Ø 2 1/2" (65MM), INCLUSIVE CONEXÕES E FIXAÇÕES	M	250,00

51

GOMES SODRÉ ENGENHARIA EIRELI
Rua das Palmeiras, 02, Qd. 02, Renascença I - São Luis - MA - CEP 65075-300 - CNPJ: 11.004.413/0001-60 - Fone: 32.094.617-6
Fone/Fax: (98) 3256.1174 - e-mail: gse@gomesodre.com.br

Scanned by CamScanner

Conselho Regional de Engenharia e Agronomia do Estado do Maranhão

Rua 28 de Julho, nº 214, Centro, São Luis/MA

Tel: + 55 (98) 2106-8300 Fax: + 55 (98) 2106-8300 E-mail: faleconosco@creama.org.br



Impresso em: 30/11/2020, às 12:15.



Este documento encontra-se registrado no Conselho Regional de Engenharia e Agronomia do Estado do Maranhão, vinculado à Certidão nº 779782/2017, em 15/05/2017 emitida



Certidão nº 779782/2017
30/11/2020, 12:15

Chave de Impressão: 3W9a3

O documento neste ato registrado foi emitido em 15/05/2017 e contém 52 folhas

1359

GOMES SODRÉ

engenharia

13.06	MATERIAL SPDA - UNIDADE DE ENSINO		
13.06.01	ALICATE GRANDE L-160/Z-201-R3	PC	1,00
13.06.02	ARRUELA LISA INOX M5-R3	PC	1.100,00
13.06.03	BUCHA DE NYLON N 6-R3	PC	380,00
13.06.04	BUCHA FISCHER K54 NYLON F.10 MM-R3	PC	1.100,00
13.06.05	CABO COBRE ISOL 750V VERDE 16MM2-R3	M	30,00
13.06.06	CARTUCHO P/SOLDA N.115-R3	PC	45,00
13.06.07	CARTUCHO P/SOLDA N.90-R3	PC	33,00
13.06.08	CB COBRE NÚ 35MM2 7FX2,5MM - NBR65-R3	M	1.500,00
13.06.09	CB COBRE NÚ 50MM2 7FX3MM NBR6524-R3	M	620,00
13.06.10	CONDULETE PVC CINZA 1-R3	PC	200,00
13.06.11	CONEC BZ EST. EMEND/MEDIC. 16-70MM-R3	PC	16,00
13.06.12	CONEC. BRZ. 2 CABOS + HASTE FERRAG. GF-R3	PC	90,00
13.06.13	CONNECTOR PRESSÃO 35MM2-R3	PC	40,00
13.06.14	CX. EQ. QUADRO. 20X20X14CM-9 TERM-R3	PC	1,00
13.06.15	CX. INSP. POLIP. S/TAMPA 300X400MM-R3	PC	2,00
13.06.16	FIXAD. UNIV. SPDA LATÃO EST. 70MM2-R3	PC	1.100,00
13.06.17	HASTE AC. 14,3MM (5/8)X2,4M - ABNT-R3	PC	20,00
13.06.18	MOLDE HCL-5/8.50-5	PC	2,00
13.06.19	MOLDE HCL-5/8.50-5 (GYE-16Y3)-R5	PC	1,00
13.06.20	PARAF. INOX AUTOAT. PAN. 4,2X32MM-R3	PC	1.100,00
13.06.21	PARAF. SEXT. 1/4 X 1 1/4 INOX R-3	PC	400,00
13.06.22	POLIURETANO EM BSNAGA 310 ML-R3	PC	6,00
13.06.23	PRESILHA LATÃO 35MM2 F.5MM-R3	PC	400,00
13.06.24	TAMPA CEGA P/CONDULETE PVC 1-R3	PC	16,00
13.06.25	TAMPA FF 300MM ABA LARG MAX200KG-R3	PC	2,00
13.06.26	TAMPÃO PROTETOR 1 PP-R3	PC	16,00
13.06.27	TERM. AÉREO INSERÇÃO 3/8 X 300MM-R3	PC	185,00
13.06.28	TERMINAL COMPRESSÃO 1 FURO 16MM2-R3	PC	10,00
13.06.29	TERMINAL COMPRESSÃO 1 FURO 50MM2-R3	PC	50,00



TABELONATO DO PRIMEIRO OFÍCIO DE NOTAS DE SÃO LUIS-MA
 TABELÃO DE TITO ANTONIO DE SOUZA SOARES
 TABELÃO SUSTITUTO - FABIO TITO SOARES
 RUA DO SOL, 156-A, CENTRO - CEP: 65020-580 - FONE: 30 3231-9116
 e-mail: cartoriofatosoares@gmail.com

Reconheço por SEMELHANÇA a firma de CEZAR NOBRE BRAGA. Em test. da verdade. São Luis-MA, 26 de Abril de 2017 às 05:29:34.

Thaymara Saraiva Rodrigues

Este documento encontra-se registrado no Conselho Regional de Engenharia e Agronomia do Estado do Maranhão, vinculado à Certidão nº 779782/2017, em 15/05/2017 em



São Luis, 06 de Janeiro de 2017

1º Ofício de Notas

[Signature]
 CONTRATANTE - GOMES SODRÉ ENGENHARIA EIRELI
 CNPJ: 11.004.913/0001-60

1º Ofício de Notas

[Signature]
CEZAR NOBRE BRAGA
 Eng. Civil
 Eng. Seg. Trabalho
 CONFEA Nº 110354855
 CREA 0060/0-MA

[Signature]
 ENG. CIVIL: LAURO GOMES MARTINS
 RESPONSÁVEL TÉCNICO
 CONFEA CREA RNP: 110301865-8

GOMES SODRÉ ENGENHARIA EIRELI
 Rua das Palmeiras, 02, Qd 62, Renercantal - São Luis - MA - CEP 65075-300 - CNPJ: 11.004.913/0001-60 - F: 12.094.637-8
 Fone/Fax: (98) 3256.1174 e-mail: gse@gomes Sodre.com.br



TABELONATO DO PRIMEIRO OFÍCIO DE NOTAS DE SÃO LUIS-MA
 TABELÃO DE TITO ANTONIO DE SOUZA SOARES
 TABELÃO SUSTITUTO - FABIO TITO SOARES
 RUA DO SOL, 156-A, CENTRO - CEP: 65020-580 - FONE: 30 3231-9116
 e-mail: cartoriofatosoares@gmail.com

Reconheço por SEMELHANÇA as firmas de MARIA IDELITE GOMES VANDERCEI MARTINS e LAURO GOMES MARTINS. Em test. da verdade. São Luis-MA, 06 de Janeiro de 2017 às 16:09:01.

Gemilson Saraiva Pereira

Certidão nº 779782/2017
 30/11/2020, 12:15
 Chave de Impressão: 3W9a3
 O documento neste ato registrado foi emitido em 15/05/2017 e contém 52 folhas

Scanned by CamScanner



1360



ASSESSORIA E EMPREENDIMENTOS

DECLARAÇÃO DE DISPONIBILIDADE DE INSTALAÇÕES, APARELHAMENTO E PESSOAL TÉCNICO

À
Prefeitura Municipal de Santa Luzia do Paruá - MA
Att: Comissão Permanente de Licitação - CPL.
REF. TOMADA DE PREÇOS Nº 003/2022 - CPL.
Processo Administrativo nº 024/2022

OBJETO: Contratação de Empresa Especializada para a Execução de Obra: Pavimentação em Bloquete de Concreto de Ruas do Povoado Três Irmãos no Município de Santa Luzia do Paruá/MA.

A Empresa **RR ASSESSORIA E EMPREENDIMENTOS LTDA-ME**, inscrita no CNPJ nº 37.382.431/0001-70, sediada à Rua F, Quadra 18, nº09, Jardim Turu, São José de Ribamar – MA, CEP 65110-000, por intermédio de sua representante legal a Sra. Ivanilza Aparecida Sousa Martins, R.G. nº0320251620063-SESP/MA, C.P.F nº 019.071.083-78, DECLARA, sob as penas da lei, que por ocasião da contratação, disporá das instalações, e de todos equipamentos e do pessoal técnico adequado e suficientes a realização do objeto da licitação.

São José de Ribamar/MA, 13 de maio de 2022.

Ivanilza Aparecida Sousa Martins
RR Assessoria e Empreendimentos Ltda-ME
Ivanilza Aparecida Sousa Martins
Administradora
RG nº 0320251620063-SESP/MA
CPF nº 019.071.083-78

Armando M. Figueiredo
RR ASSESSORIA E EMPREENDIMENTOS LTDA-ME
Armando Manoel de Freitas Figueiredo
Resp. Técnico - CREA Nº 1105341216
Engº Civil



ASSESSORIA E EMPREENDIMENTOS

DECLARAÇÃO DE DISPONIBILIDADE

À
Prefeitura Municipal de Santa Luzia do Paruá - MA
Att: Comissão Permanente de Licitação - CPL.
REF. TOMADA DE PREÇOS Nº 003/2022 - CPL.
Processo Administrativo nº 024/2022
OBJETO: Contratação de Empresa Especializada para a Execução de Obra: Pavimentação em Bloquete de Concreto de Ruas do Povoado Três Irmãos no Município de Santa Luzia do Paruá/MA.

Prezados Senhores,

Atestamos, para os devidos fins, nos termos do **Edital Tomada de Preços nº 003/2022**, que a Empresa **RR ASSESSORIA E EMPREENDIMENTOS LTDA-ME**, CNPJ nº 37.382.431/0001-700, sediada à Rua F, Quadra 18, nº 09, Jardim Turu, São José de Ribamar/MA, representada pela Sra. Ivanilza Aparecida Sousa Martins, R.G. nº 0320251620063-SESP/MA, C.P.F nº 019.071.083-78, DECLARA, sob as penas da lei, que disporá, por ocasião de futura contratação, das instalações, e todo aparelhamento e de pessoal técnico adequado e disponíveis, considerados essenciais para execução contratual do objeto da licitação em epígrafe, informamos ainda que todos os nossos equipamentos encontram-se em condições de produção plena, e que também nos responsabilizaremos em substituir qualquer equipamento e/ou equipe, que a juízo da Prefeitura Municipal de Santa Luzia do Paruá/MA, não apresente rendimento satisfatório, sem que tal substituição represente qualquer ônus para a Contratante.

São José de Ribamar/MA, 13 de maio de 2022.

Ivanilza Aparecida Sousa Martins
RR Assessoria e Empreendimentos Ltda-ME.
Ivanilza Aparecida Sousa Martins
Administradora
RG nº 0320251620063-SESP/MA
CPF nº 019.071.083-78

Ricardo M. Figueiredo
RR ASSESSORIA E EMPREENDIMENTOS LTDA-ME.
Ricardo Manoel de Freitas Figueiredo
Resp. Técnico - CREA Nº 1105841216
Enrº 0210

1162



ASSESSORIA E EMPREENDIMENTOS

RELAÇÃO DE APARELHAMENTO, PESSOAL E EQUIPE TÉCNICA

Declaramos para os devidos fins de licitação, referente à **TOMADA DE PREÇOS Nº 003/2022 – CPL**, em que figura o Objeto: **Contratação de Empresa Especializada para a Execução de Obra: Pavimentação em Bloquete de Concreto de Ruas do Povoado Três Irmãos no Município de Santa Luzia do Paruá/MA**, que na hipótese da empresa ser sagrada vencedora, que disponibilizará todo aparelhamento, maquinário, e possui em seu quadro permanente, a equipe técnica composta por profissionais relacionados, bem como, será mantido durante toda a vigência do contrato e que em caso de substituição, será solicitado a anuência da Prefeitura Municipal de Santa Luzia do Paruá/MA.

EQUIPE TÉCNICA E ESPECIALIZADA

NOME	ESPECIALIDADE
Ricardo Manoel de Freitas Figueiredo	Engenheiro Civil / Responsável Técnico
Paulo César Ferreira Lima	Encarregado de Obras
Luis Henrique Sousa Amorim	Motorista
Valdir Felix Marinho Cardoso	Pedreiro
Ivanilson Sousa Martins	Pedreiro
Gabriel Ferreira	Ajudante de Pedreiro
Antonio Pereira Lopes	Ajudante de Pedreiro
José Basílio dos Santos	Ajudante de Pedreiro
Antonio Marcos Cordeiro	Eletricista

EQUIPAMENTOS / MAQUINÁRIO / EPI'S

EQUIPAMENTOS	CARACTERÍSTICAS	QTDES
Carregadeira de Pneus	137 HP	02
Caminhão Basculante CAP 12m ³	230 HP	05
Retroescavadeira com Concha Frontal	98 HP	01
Caminhão Pipa 10.000L com barriga irrigadora	135HP	03
Trator de esteira com lâmina	140HP	03
Escavadeira hidráulica de esteira	138HP	03
Motoniveladora com ripper	140HP	04
Trator agrícola	115HP	02
Grade de discos	18 discos	02
Rolo pé de carneiro AP Vibratório	130HP	02
Carros de mão para construção	Caçamba 50L	08
Betoneira	400 LTS	02
Enxadas	Para uso manual	20
Pás	Para uso manual	20
Colher de pedreiro	Para uso manual	15
Martelos	Para uso manual	08
Escada de Alumínio	Para uso Mult/Alumínio	06
Caixa de Ferramentas para uso geral	Uso geral	04
Régua de Pedreiro/Alumínio	Alumínio	08
Capacete	De Aba frontal	20
Luva de raspa	Fibra entrelaçada	20
Luva pigmentada	Pigmentos de PVC	20
Óculos de proteção individual	Antirisco e antiembassante	20
Protetor auricular	siliconado	20
Faixa refletiva	Em tecido com sinalização	20
Bota bico de aço	Couro com bico de aço	20
Fardamento	Conforme padrão empresa	20

São José de Ribamar/MA, 13 de maio de 2022.

Ivanilza Aparecida Sousa Martins
RR Assessoria e Empreendimentos Ltda-ME
Ivanilza Aparecida Sousa Martins - Administradora
RG nº 0320251620063-SESP/MA
CPF nº 019.071.083-78

Ricardo M. Figueiredo
RR ASSESSORIA E EMPREENDIMENTOS LTDA - ME
Ricardo Manoel de Freitas Figueiredo
Resp. Técnico - CREA Nº 1105341216

RR ASSESSORIA E EMPREENDIMENTOS LTDA
CNPJ: 37.382.431/0001-70 Insc. Estadual: 12647357-9 Insc. Municipal: 3005673
Rua F, Qd. 18, nº 09, Jardim Turu - CEP: 65.110-000 - São José de Ribamar - MA
e-mail: rlassessoria1006@gmail.com

163



ASSESSORIA E EMPREENDIMENTOS

DECLARAÇÃO DE COMPROMISSO

À
Prefeitura Municipal de Santa Luzia do Paruá - MA
Att: Comissão Permanente de Licitação - CPL.
REF. TOMADA DE PREÇOS Nº 003/2022 - CPL.
Processo Administrativo nº 024/2022

OBJETO: Contratação de Empresa Especializada para a Execução de Obra: Pavimentação em Bloquete de Concreto de Ruas do Povoado Três Irmãos no Município de Santa Luzia do Paruá/MA.

A Empresa **RR ASSESSORIA E EMPREENDIMENTOS LTDA-ME**, inscrita no CNPJ nº 37.382.431/0001-70, sediada à Rua F, Quadra 18, nº09, Jardim Turu, São José de Ribamar – MA, CEP 65110-000, por intermédio de sua representante legal a Sra. Ivanilza Aparecida Sousa Martins, R.G. nº 0320251620063-SESP/MA, C.P.F nº 019.071.083-78, DECLARA, sob as penas da lei, que os profissionais indicados pela empresa participarão permanentemente das OBRAS, objeto desta licitação.

São José de Ribamar/MA, 13 de maio de 2022.

Ivanilza Aparecida Sousa Martins
RR Assessoria e Empreendimentos Ltda-ME
Ivanilza Aparecida Sousa Martins
Administradora
RG nº 0320251620063-SESP/MA
CPF nº 019.071.083-78

Adriano M. Luperes
RR ASSESSORIA E EMPREENDIMENTOS LTDA-ME
Ribeirão Manoel de Freitas Figueiredo
Resp. Técnico - CREA Nº 1105841216
Engº Civil

RR ASSESSORIA E EMPREENDIMENTOS LTDA
CNPJ: 37.382.431/0001-70 Insc. Estadual: 12647357-9 Insc. Municipal: 3005623
Rua F, Qd. 18, nº 09, Jardim Turu - CEP: 65.110-000 - São José de Ribamar - MA
e-mail: rrasessoria1006@gmail.com

1864



ASSESSORIA E EMPREENDIMENTOS

DECLARAÇÃO DE COMPROMETIMENTO E RESPONSABILIDADE

À
Prefeitura Municipal de Santa Luzia do Paruá - MA
Att: Comissão Permanente de Licitação - CPL.
REF. TOMADA DE PREÇOS Nº 003/2022 - CPL.
Processo Administrativo nº 024/2022
OBJETO: Contratação de Empresa Especializada para a Execução de Obra: Pavimentação em Bloquete de Concreto de Ruas do Povoado Três Irmãos no Município de Santa Luzia do Paruá/MA.

A Empresa **RR ASSESSORIA E EMPREENDIMENTOS LTDA-ME**, inscrita no CNPJ nº 37.382.431/0001-70, sediada à Rua F, Quadra 18, nº09, Jardim Turu, São José de Ribamar – MA, CEP 65110-000, por intermédio de sua representante legal a Sra. Ivanilza Aparecida Sousa Martins, R.G. nº0320251620063 SESP/MA, C.P.F nº 019.071.083-78, DECLARA, que conhecemos os terrenos onde serão realizadas as obras do objeto, conforme projeto básico, tendo conhecimento das peculiaridades inerentes à natureza dos trabalhos a serem realizados e nos responsabilizamos por todos os encargos trabalhistas, previdenciários e demais encargos, inclusive, acidentes de trabalho;

São José de Ribamar/MA, 13 de maio de 2022.

Ivanilza Aparecida Sousa Martins
RR Assessoria e Empreendimentos Ltda-ME
Ivanilza Aparecida Sousa Martins
Administradora
RG nº 0320251620063-SESP/MA
CPF nº 019.071.083-78

Richard M. Figueiredo
RR ASSESSORIA E EMPREENDIMENTOS LTDA-ME
Richard Manoel de Freitas Figueiredo
Resp. Técnico - CREA Nº 11050412016
Enrº CIV

RR ASSESSORIA E EMPREENDIMENTOS LTDA
CNPJ: 37.382.431/0001-70 Insc. Estadual: 12647357-9 Insc. Municipal: 3005623
Rua F, Qd. 18, nº 09, Jardim Turu - CEP: 65.110-000 - São José de Ribamar - MA
e-mail: rrasessoria1006@gmail.com

1965



ASSESSORIA E EMPREENDIMENTOS

DECLARAÇÃO FORMAL A DISPENSA A VISITA AO LOCAL DA OBRA

À
Prefeitura Municipal de Santa Luzia do Paruá - MA
Att: Comissão Permanente de Licitação - CPL.
REF. TOMADA DE PREÇOS Nº 003/2022 - CPL.
Processo Administrativo nº 024/2022

OBJETO: Contratação de Empresa Especializada para a Execução de Obra: Pavimentação em Bloquete de Concreto de Ruas do Povoado Três Irmãos no Município de Santa Luzia do Paruá/MA.

Declaro que o Sr. Ricardo Manoel de Freitas Figueiredo, portador da cédula de identidade n.º1135088990 SESP/MA, CPF nº 003.208.163-46, Carteira Profissional nº CREA nº 1105341216, Responsável Técnico da empresa, **RR Assessoria e Empreendimentos Ltda-ME**, inscrita no CNPJ sob o nº 37.382.431/0001-70, sediada à Rua F, Quadra 18 nº 09, Jardim Turu, São José de Ribamar/MA, CEP 65110-000 sob as penas da lei, que tem pleno conhecimento e assume todas as condições aos locais onde serão desenvolvidos os serviços objeto da **TOMADA DE PREÇO Nº 003/2022**, concordando com as condições e peculiaridades inerentes à natureza dos trabalhos e ao ambiente onde os mesmos serão executados, assumindo inteira responsabilidade pela execução dos serviços objeto desta Licitação, de conformidade com as Especificações Técnicas dos mesmos, obrigando-nos a executá-los no prazo previamente estabelecido no Edital, e que não utilizaremos deste para quaisquer questionamentos futuros que ensejam avenças técnicas ou financeiras com a CONTRATANTE.

São José de Ribamar/MA, 13 de maio de 2022.

Ivanilza Aparecida Sousa Martins
RR Assessoria e Empreendimentos Ltda-ME
Ivanilza Aparecida Sousa Martins
Administradora
RG nº 0320251620063-SSP/MA
CPF nº 019.071.083-78

Ricardo M. Figueiredo
RR ASSESSORIA E EMPREENDIMENTOS LTDA-ME
Ricardo Manoel de Freitas Figueiredo
Resp. Técnico - CREA Nº 1105341216
Enrº 02119

RR ASSESSORIA E EMPREENDIMENTOS LTDA
CNPJ: 37.382.431/0001-70 Insc. Estadual: 12647357-9 Insc. Municipal: 3005623
Rua F, Qd. 18, nº 09, Jardim Turu - CEP: 65.110-000 - São José de Ribamar - MA
e-mail: rrasessoria1006@gmail.com

1366



ASSESSORIA E EMPREENDIMENTOS

DECLARAÇÃO QUE NÃO EMPREGA MENOR DE DEZOITO ANOS

À

Prefeitura Municipal de Santa Luzia do Paruá - MA

Att: Comissão Permanente de Licitação - CPL.

REF. TOMADA DE PREÇOS Nº 003/2022 - CPL.

Processo Administrativo nº 024/2022

OBJETO: Contratação de Empresa Especializada para a Execução de Obra: Pavimentação em Bloquete de Concreto de Ruas do Povoado Três Irmãos no Município de Santa Luzia do Paruá/MA.

A empresa **RR Assessoria e Empreendimentos Ltda-ME**, signatária, inscrita no CNPJ sob o n.º37.382.431/0001-70, sediada na Rua F, Quadra 18 nº 09, Jardim Turu, São José de Ribamar/MA, CEP 65110-000, por intermédio de sua representante legal a Sra, Ivanilza Aparecida Sousa Martins, portadora da Carteira de Identidade nº 0320251620063-SESP/MA e do CPF nº 019.071.083-78, DECLARA, para fins do disposto no inciso V do art. 27 da Lei 8666, de 21 de junho de 1993, acrescido pela Lei nº 9.854, de 27 de outubro de 1999, que não emprega menor de 18 (dezoito) anos em trabalho noturno, perigoso ou insalubre, e não emprega menor de 16 (dezesesseis) anos.

Ressalva; emprega menor, a partir de quatorze anos, na condição de aprendiz ().

São José de Ribamar/MA, 13 de maio de 2022.

Ivanilza Aparecida Sousa Martins
RR Assessoria e Empreendimentos Ltda-ME
Ivanilza Aparecida Sousa Martins
Administradora
RG nº 0320251620063-SESP/MA
CPF nº 019.071.083-78

RR ASSESSORIA E EMPREENDIMENTOS LTDA

CNPJ: 37.382.431/0001-70 Insc. Estadual: 12647357-9 Insc. Municipal: 3005623

Rua F, Qd. 18, nº 09, Jardim Turu - CEP: 65.110-000 - São José de Ribamar - MA

e-mail: rrasessoria1006@gmail.com

1967



ASSESSORIA E EMPREENDIMENTOS

DECLARAÇÃO QUE NÃO POSSUI EM SEU QUADRO SOCIETÁRIO SERVIDOR PÚBLICO DA ATIVA OU EMPREGADO DE EMPRESA PÚBLICA OU DE SOCIEDADE DE ECONOMIA MISTA OU ÓRGÃO CELEBRANTE

À
Prefeitura Municipal de Santa Luzia do Paruá - MA
Att: Comissão Permanente de Licitação - CPL.
REF. TOMADA DE PREÇOS Nº 003/2022 - CPL.
Processo Administrativo nº 024/2022

OBJETO: Contratação de Empresa Especializada para a Execução de Obra: Pavimentação em Bloquete de Concreto de Ruas do Povoado Três Irmãos no Município de Santa Luzia do Paruá/MA.

A Empresa **RR ASSESSORIA E EMPREENDIMENTOS LTDA-ME**, inscrita no CNPJ nº 37.382.431/0001-70, sediada à Rua F, Quadra 18, nº09, Jardim Turu, São José de Ribamar – MA, CEP 65110-000, por intermédio de sua representante legal a Sra. Ivanilza Aparecida Sousa Martins, R.G. nº 0320251620063-SESP/MA, C.P.F nº 019.071.083-78, DECLARA, sob as penas da lei, que a administradora, Responsável Técnico e os profissionais indicados pela empresa não possuem em seu quadro permanente, servidor público da ativa ou de sociedade de economia mista da Prefeitura Municipal de Santa Luzia do Paruá/MA

São José de Ribamar/MA, 13 de maio de 2022.

Ivanilza Aparecida Sousa Martins
RR Assessoria e Empreendimentos Ltda-ME
Ivanilza Aparecida Sousa Martins
Administradora
RG nº 0320251620063-SESP/MA
CPF nº 019.071.083-78

RR ASSESSORIA E EMPREENDIMENTOS LTDA

CNPJ: 37.382.431/0001-70 Insc. Estadual: 12647357-9 Insc. Municipal: 3005623
Rua F, Qd. 18, nº 09, Jardim Turu - CEP: 65.110-000 - São José de Ribamar - MA
e-mail: rrasessoria1006@gmail.com

168



ASSESSORIA E EMPREENDIMENTOS

DECLARAÇÃO FORMAL CONFORME SUBITEM 6.1.5.3

À
Prefeitura Municipal de Santa Luzia do Paruá - MA

Att: Comissão Permanente de Licitação - CPL.

REF. TOMADA DE PREÇOS Nº 003/2022 - CPL.

Processo Administrativo nº 024/2022

OBJETO: Contratação de Empresa Especializada para a Execução de Obra: Pavimentação em Bloquete de Concreto de Ruas do Povoado Três Irmãos no Município de Santa Luzia do Paruá/MA.

A Empresa **RR ASSESSORIA E EMPREENDIMENTOS LTDA-ME**, inscrita no CNPJ nº 37.382.431/0001-70, sediada à Rua F, Quadra 18, nº 09, Jardim Turu, São José de Ribamar/MA, CEP 65110-000, por intermédio de sua representante legal a Sra. Ivanilza Aparecida Sousa Martins, R.G. nº 0320251620063-SESP/MA, CPF nº 019.071.083-78, DECLARA, para os devidos fins, que cumprimos com as regras e dos critérios para a elaboração do orçamento de referência da obra de que trata a Tomada de Preços nº 003/2022, estabelecidos no Decreto nº 7.983/2013, de 08 de abril de 2013.

São José de Ribamar/MA, 13 de maio de 2022.

Ivanilza Aparecida Sousa Martins
RR Assessoria e Empreendimentos Ltda-ME.

Ivanilza Aparecida Sousa Martins
Administradora

RG nº 0320251620063-SESP/MA

CPF nº 019.071.083-78

Abelardo M. Figueiredo
RR ASSESSORIA E EMPREENDIMENTOS LTDA-ME
Abelardo Manoel de Freitas Figueiredo
Resp. Técnico - CREA Nº 1105341216
C-11-0114

RR ASSESSORIA E EMPREENDIMENTOS LTDA

CNPJ: 37.382.431/0001-70 Insc. Estadual: 12647357-9 Insc. Municipal: 3005623

Rua F, Qd. 18, nº 09, Jardim Turu - CEP: 65.110-000 - São José de Ribamar - MA

e-mail: rrasessoria1006@gmail.com

169



ASSESSORIA E EMPREENDIMENTOS

DECLARAÇÃO DE LOCALIZAÇÃO E FUNCIONAMENTO

À
Prefeitura Municipal de Santa Luzia do Paruá - MA
Att: Comissão Permanente de Licitação - CPL.
REF. TOMADA DE PREÇOS Nº 003/2022 - CPL.
Processo Administrativo nº 024/2022

OBJETO: Contratação de Empresa Especializada para a Execução de Obra: Pavimentação em Bloquete de Concreto de Ruas do Povoado Três Irmãos no Município de Santa Luzia do Paruá/MA.

A empresa **RR Assessoria e Empreendimentos Ltda-ME**, signatária, inscrita no CNPJ sob o n.º37.382.431/0001-70, sediada na Rua F, Quadra 18 nº 09, Jardim Turu, São José de Ribamar/MA, CEP 65110-000, por intermédio de sua representante legal a Sra, Ivanilza Aparecida Sousa Martins, portadora da Carteira de Identidade nº 0320251620063-SESP/MA e do CPF nº 019.071.083-78, DECLARA, sob as sanções administrativas cabíveis e sob as penas da Lei, que se encontra em pleno funcionamento no endereço abaixo:

ENDEREÇO: Rua F, Quadra 18 nº 09, Jardim Turu
CIDADE/ESTADO: São José de Ribamar/Maranhão
CEP: 65110-000
PONTO DE REFERÊNCIA: Próximo à Boutique La Bonita
TELEFONE: (98) 98554-3088

São José de Ribamar/MA, 13 de maio de 2022.

Ivanilza Aparecida Sousa Martins
RR Assessoria e Empreendimentos Ltda-ME
Ivanilza Aparecida Sousa Martins
Administradora
RG nº 0320251620063-SESP/MA
CPF nº 019.071.083-78

RR ASSESSORIA E EMPREENDIMENTOS LTDA

CNPJ: 37.382.431/0001-70 Insc. Estadual: 12647357-9 Insc. Municipal: 3005623
Rua F, Qd. 18, nº 09, Jardim Turu - CEP: 65.110-000 - São José de Ribamar - MA
e-mail: rrasessoria1006@gmail.com

1570

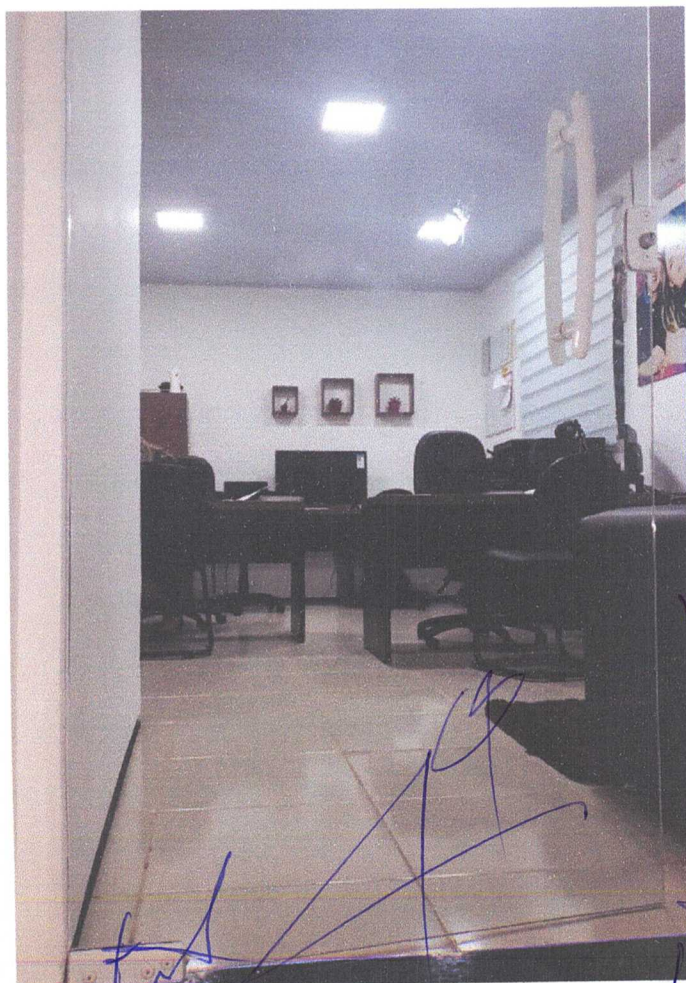

1271



179

+

A

Brasil

+

+

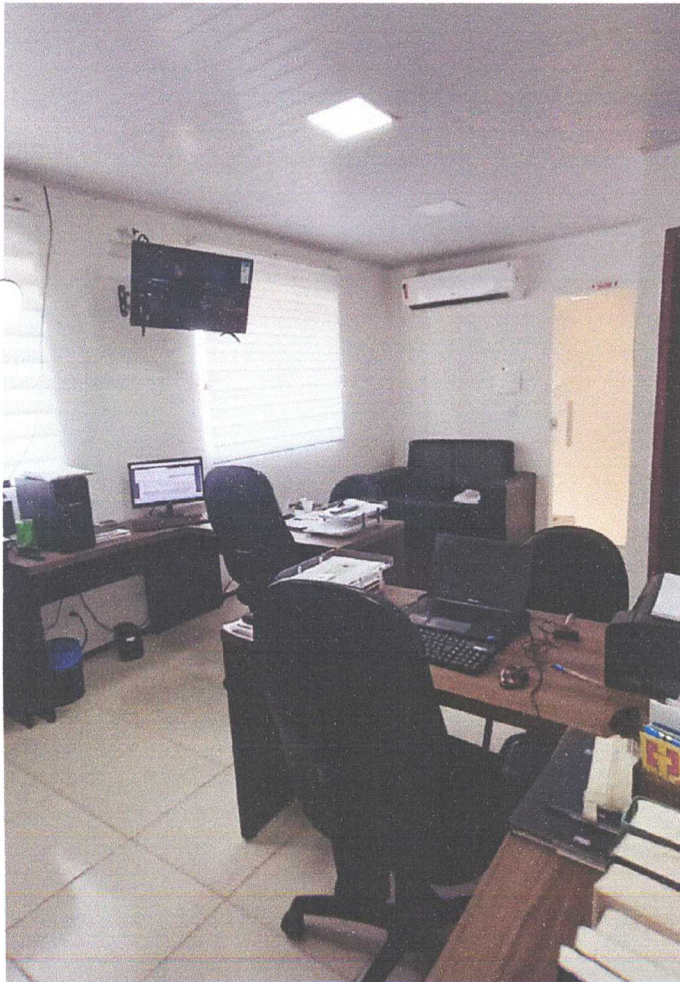
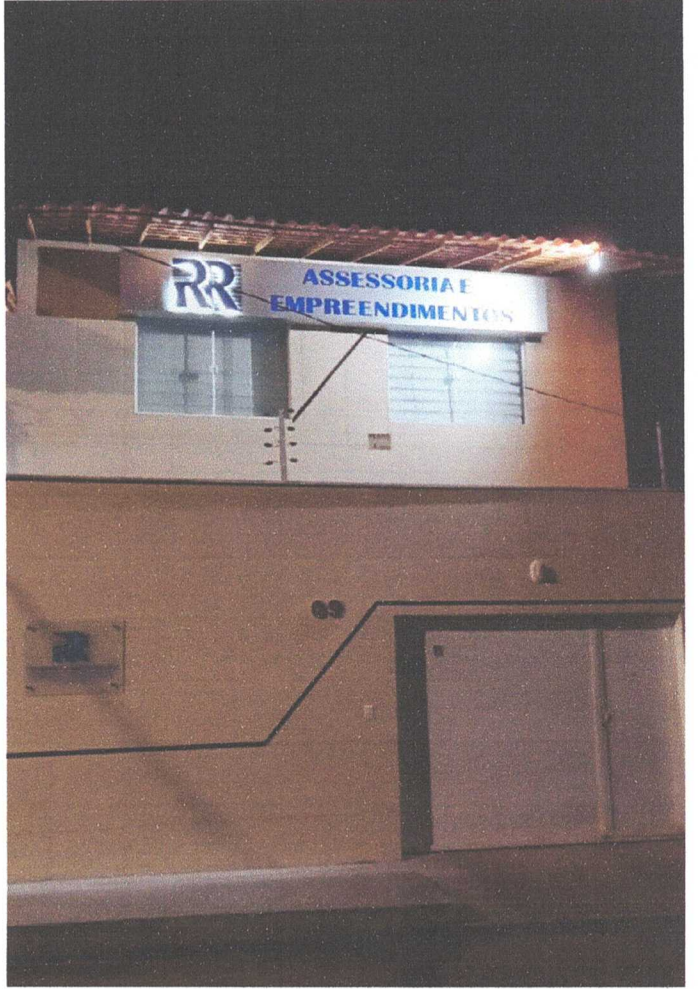

173 +

Handwritten signature and scribbles in blue ink.



ASSESSORIA E EMPREENDIMENTOS

DECLARAÇÃO DE MICROEMPRESA, DE EMPRESA DE PEQUENO PORTE, OU DE COOPERATIVA ENQUADRADA NO ARTIGO 34

À
Prefeitura Municipal de Santa Luzia do Paruá - MA
Att: Comissão Permanente de Licitação - CPL.
REF. TOMADA DE PREÇOS N° 003/2022 - CPL.
Processo Administrativo n° 024/2022
OBJETO: Contratação de Empresa Especializada para a Execução de Obra: Pavimentação em Bloquete de Concreto de Ruas do Povoado Três Irmãos no Município de Santa Luzia do Paruá/MA.

A empresa **RR Assessoria e Empreendimentos Ltda-ME**, inscrita no CNPJ sob o n° 37.382.431/0001-70, sediada na Rua F, Quadra 18 n°09, Jardim Turu, São José de Ribamar/MA, CEP 65110-000, por intermédio de seu representante legal a Sra. Ivanilza Aparecida Sousa Martins, RG n°032025162006-3 - SESP/MA, CPF n° 019.071.083-78, DECLARA, para fins do disposto no subitem 5.4, do Edital, sob as sanções administrativas cabíveis e sob as penas da lei, que cumpre os requisitos legais para a qualificação como microempresa, estando apta a usufruir do tratamento favorecido estabelecido nos artigos 42 a 49 da Lei Complementar no 123, de 14/12/2006, regulamentada pelo Decreto no 6.204, de 5 de setembro de 2007, sendo enquadrada como:

() **MICROEMPRESA**, conforme Inciso I do artigo 3° da Lei Complementar no 123, de 14/12/2006;

() **EMPRESA DE PEQUENO PORTE**, conforme Inciso II do artigo 3° da Lei Complementar no 123, de 14/12/2006.

Declara ainda que a empresa esteja excluída das vedações constantes do parágrafo 4° do artigo 3° da Lei Complementar no 123, de 14 de dezembro de 2006.

São José de Ribamar/MA, 13 de maio de 2022.

Ivanilza Aparecida Sousa Martins
RR Assessoria e Empreendimentos Ltda-ME
Ivanilza Aparecida Sousa Martins
Administradora
RG n° 0320251620063-SESP/MA
CPF n° 019.071.083-78

RR ASSESSORIA E EMPREENDIMENTOS LTDA

CNPJ: 37.382.431/0001-70 Insc. Estadual: 12647357-9 Insc. Municipal: 3005623

Rua F, Qd. 18, nº 09, Jardim Turu - CEP: 65.110-000 - São José de Ribamar - MA

e-mail: rrasessoria1006@gmail.com

1574

CERTIDÃO SIMPLIFICADA

Sistema Nacional de Registro de Empresas Mercantis - SINREM

Certificamos que as informações abaixo constam dos documentos arquivados nesta Junta Comercial e são vigentes na data da sua expedição.

Nome Empresarial: RR ASSESSORIA E EMPREENDIMENTOS LTDA			Protocolo: MAC2201926621			
Natureza Jurídica: Sociedade Empresária Limitada						
NIRE (Sede) 21201070445		CNPJ 37.382.431/0001-70		Data de Ato Constitutivo 10/06/2020	Início de Atividade 08/06/2020	
Endereço Completo Rua F, Nº 09, QUADRA18, JARDIM TURU - São José de Ribamar/MA - CEP 65110-000						
Objeto Social 8211-3/00 - SERVICOS COMBINADOS DE ESCRITORIO E APOIO ADMINISTRATIVO 7020-4/00 - ATIVIDADES DE CONSULTORIA EM GESTAO EMPRESARIAL, EXCETO CONSULTORIA TECNICA ESPECIFICA 8219-9/99 - PREPARACAO DE DOCUMENTOS E SERVICOS ESPECIALIZADOS DE APOIO ADMINISTRATIVO NAO ESPECIFICADOS ANTERIORMENTE(SERVICIO DE PREPARO DE DOCUMENTOS, SERVICIO DE DIGITACAO DE TEXTOS, SERVICOS DE PREENCHIMENTO DE FORMULARIOS, COLOCACAO DE SELOS E DESPACHO DE CORRESPONDENCIA, INCLUSIVE DE MATERIAL DE PUBLICIDADE, SERVICOS DE APOIO A SECRETARIA, A REDACAO DE CARTAS E RESUMOS, O SERVICIO DE TRANSCRICAO DE DOCUMENTOS E AS ATIVIDADES DE REGISTRO E DE CADASTRAMENTO DE USUARIOS, EXCETO PARA FINS DE CERTIFICACAO DIGITAL.) 7711-0/00 - LOCACAO DE AUTOMOVEIS SEM CONDUTOR 4923-0/02 - SERVICIO DE TRANSPORTE DE PASSAGEIROS - LOCACAO DE AUTOMOVEIS COM MOTORISTA 4712-1/00 - COMERCIO VAREJISTA DE MERCADORIAS EM GERAL, COM PREDOMINANCIA DE PRODUTOS ALIMENTICIOS - MINIMERCADOS, MERCEARIAS E ARMAZENS 4729-6/99 - COMERCIO VAREJISTA DE PRODUTOS ALIMENTICIOS EM GERAL OU ESPECIALIZADO EM PRODUTOS ALIMENTICIOS NAO ESPECIFICADOS ANTERIORMENTE (PRODUTOS NATURAIS E DIETETICOS, COMIDAS CONGELADAS, MEL, CAFE MOIDO, SORVETES, EMBALADOS, EM POTES E SIMILARES) 4761-0/03 - COMERCIO VAREJISTA DE ARTIGOS DE PAPELARIA 4763-6/02 - COMERCIO VAREJISTA DE ARTIGOS ESPORTIVOS 4763-6/01 - COMERCIO VAREJISTA DE BRINQUEDOS E ARTIGOS RECREATIVOS 4755- 5/02 - COMERCIO VAREJISTA DE ARTIGOS DE ARMARINHO 4781-4/00 - COMERCIO VAREJISTA DE ARTIGOS DO VESTUARIO E ACESSORIOS 4772-5/00 - COMERCIO VAREJISTA DE COSMETICOS, PRODUTOS DE PERFUMARIA E DE HIGIENE PESSOAL 4789-0/05 - COMERCIO VAREJISTA DE PRODUTOS SANEANTES DOMISSANITARIOS 4756- 3/00 - COMERCIO VAREJISTA ESPECIALIZADO DE INSTRUMENTOS MUSICAIS E ACESSORIOS 4789-0/99 - COMERCIO VAREJISTA DE OUTROS PRODUTOS NAO ESPECIFICADOS ANTERIORMENTE (ARTIGOS RELIGIOSOS E DE CULTO, ARTIGOS EROTICOS (SEX SHOP), ARTIGOS FUNERARIOS, ARTIGOS PARA FESTAS, PLANTAS, FLORES E FRUTOS ARTIFICIAIS PARA ORNAMENTACAO, PERUCAS, ARTIGOS PARA BEBE, REDE DE DORMIR, CARVAO E LENHA, EXTINTORES, EXCETO PARA VEICULOS, CARTOES TELEFONICOS, MOLDURAS E QUADROS, CARGAS E PREPARADOS PARA INCENDIO, QUINQUILHARIAS PARA USO AGRICOLA) 4211-1/01 CONSTRUCAO DE RODOVIAS E FERROVIAS 4120-4/00 CONSTRUCAO DE EDIFICIOS 4212-0/00 CONSTRUCAO DE OBRAS DE ARTE ESPECIAIS 7732-2/01 ALUGUEL DE MAQUINAS E EQUIPAMENTOS PARA CONSTRUCAO SEM OPERADOR, EXCETO ANDAIMES 4299-5/01 CONSTRUCAO DE INSTALACOES ESPORTIVAS E RECREATIVAS 4222-7/01 CONSTRUCAO DE REDES DE ABASTECIMENTO DE AGUA, COLETA DE ESGOTO E CONSTRUCOES CORRELATAS, EXCETO OBRAS DE IRRIGACAO 4399-1/05 PERFURACAO E CONSTRUCAO DE POCOS DE AGUA 4313-4/00 OBRAS DE TERRAPLENAGEM 4213-8/00 OBRAS DE URBANIZACAO - RUAS, PRACAS E CALCADAS 4639-7/01 COMERCIO ATACADISTA DE PRODUTOS ALIMENTICIOS EM GERAL 4639-7/02 COMERCIO ATACADISTA DE PRODUTOS ALIMENTICIOS EM GERAL, COM ATIVIDADE DE FRACIONAMENTO E ACONDICIONAMENTO ASSOCIADA.						
Capital Social R\$ 130.000,00 (cento e trinta mil reais)			Porte ME (Microempresa)		Prazo de Duração Indeterminado	
Capital Integralizado R\$ 130.000,00 (cento e trinta mil reais)						
Dados do Sócio						
Nome IVANILZA APARECIDA SOUSA MARTINS		CPF/CNPJ 019.071.083-78	Participação no capital R\$ 130.000,00	Espécie de sócio Sócio	Administrador S	Término do mandato Indeterminado
Nome JOSE RIBAMAR SOUSA AMORIM FILHO		CPF/CNPJ 884.119.583-53	Participação no capital R\$ 0,00	Espécie de sócio PROCURADOR	Administrador N	Término do mandato Indeterminado
Dados do Administrador						
Nome IVANILZA APARECIDA SOUSA MARTINS		CPF 019.071.083-78		Término do mandato Indeterminado		
Último Arquivamento				Situação		
Data 02/05/2022	Número 20220533113	Ato/eventos 223 / 223 - BALANCO		ATIVA Status SEM STATUS		

CERTIDÃO ESPECÍFICA

Sistema Nacional de Registro de Empresas Mercantis - SINREM

Certificamos que as informações abaixo constam dos documentos arquivados nesta Junta Comercial e são vigentes na data da sua expedição.

Certificamos que RR ASSESSORIA E EMPREENDIMENTOS LTDA encontra-se registrada nesta Junta Comercial, como segue:		Protocolo: MAC2201926650	
NIRE 21201070445 CNPJ 37.382.431/0001-70		Situação ATIVA Status SEM STATUS	
Endereço Completo F, Nº 09, QUADRA18, JARDIM TURU - São José de Ribamar/MA - CEP 65110-000			
Arquivamentos Posteriores			
Ato	Número	Data	Descrição
223	20220533113	02/05/2022	BALANCO
206	20211106674	26/08/2021	PROCURACAO
310	20210941839	16/07/2021	OUTROS DOCUMENTOS DE INTERESSE DA EMPRESA / EMPRESARIO
223	20210426675	29/03/2021	BALANCO
002	20201167352	15/12/2020	OUTROS
002	20201167352	15/12/2020	ALTERACAO DE DADOS (EXCETO NOME EMPRESARIAL)
310	20201103397	03/12/2020	OUTROS DOCUMENTOS DE INTERESSE DA EMPRESA / EMPRESARIO
090	20200401718	10/06/2020	ENQUADRAMENTO DE MICROEMPRESA
090	21201070445	10/06/2020	CONTRATO

Esta certidão foi emitida automaticamente em 03/05/2022, às 16:45:01 (horário de Brasília).
Se impressa, verificar sua autenticidade no <https://www.empresafacil.ma.gov.br>, com o código OJG7D7MD.



MAC2201926650

LARISSA ROCHA DA SILVA
Secretário(a) Geral

1276



ASSESSORIA E EMPREENDIMENTOS

DECLARAÇÃO DE HABILITAÇÃO, INEXISTÊNCIA DE FATO IMPEDITIVO DA HABILITAÇÃO E DE CONCORDÂNCIA COM OS TERMOS DO INSTRUMENTO CONVOCATÓRIO

À

Prefeitura Municipal de Santa Luzia do Paruá - MA

Att: Comissão Permanente de Licitação - CPL.

REF. TOMADA DE PREÇOS Nº 003/2022 - CPL.

Processo Administrativo nº 024/2022

OBJETO: Contratação de Empresa Especializada para a Execução de Obra: Pavimentação em Bloquete de Concreto de Ruas do Povoado Três Irmãos no Município de Santa Luzia do Paruá/MA.

Prezados Senhores,

A empresa **RR Assessoria e Empreendimentos Ltda-ME**, inscrita no CNPJ sob o nº 37.382.431/0001-70, sediada na Rua F, Quadra 18 nº09, Jardim Turu, São José de Ribamar/MA, CEP 65110-000, por intermédio de seu representante legal a Sra. Ivanilza Aparecida Sousa Martins, RG nº032025162006-3 - SESP/MA, CPF nº 019.071.083-78, DECLARA, para fins do disposto do Edital, sob as sanções administrativas cabíveis e sob as penas da lei, que esta empresa inexistem fatos impeditivos para sua habilitação no presente processo licitatório e que cumpre plenamente os requisitos de habilitação e que até a presente data, sabendo ainda estar ciente da obrigatoriedade de comunicar a ocorrência de qualquer evento impeditivo posterior. Declara sobre a ciência, vinculação e concordância expressa a todos os termos da presente licitação e do seu edital convocatório, como condição para a participação no presente processo.

São José de Ribamar/MA, 13 de maio de 2022.

Ivanilza Aparecida Sousa Martins
RR Assessoria e Empreendimentos Ltda-ME
Ivanilza Aparecida Sousa Martins
Administradora
RG nº 0320251620063-SESP/MA
CPF nº 019.071.083-78

RR ASSESSORIA E EMPREENDIMENTOS LTDA

CNPJ: 37.382.431/0001-70 Insc. Estadual: 12647357-9 Insc. Municipal: 3005623

Rua F, Qd. 18, nº 09, Jardim Turu - CEP: 65.110-000 - São José de Ribamar - MA

e-mail: rrasessoria1006@gmail.com

1177



Ministério da Economia
Secretaria Especial de Desburocratização, Gestão e Governo Digital
Secretaria de Gestão

Sistema de Cadastramento Unificado de Fornecedores - SICAF

Certificado de Registro Cadastral - CRC

(Emissão conforme art. 17 da Instrução Normativa nº 03, de 26 abril de 2018)

CNPJ: 37.382.431/0001-70
Razão Social: RR ASSESSORIA E EMPREENDIMENTOS LTDA

Atividade Econômica Principal:

8211-3/00 - SERVIÇOS COMBINADOS DE ESCRITÓRIO E APOIO ADMINISTRATIVO

Endereço:

RUA F, 09 - QUADRA18 - JARDIM TURU - São José de Ribamar / Maranhão

Observações:

A veracidade das informações poderá ser verificada no endereço www.comprasgovernamentais.gov.br.
Este certificado não substitui os documentos enumerados nos artigos 28 a 31 da Lei nº 8.666, de 1993.



Ministério da Economia
Secretaria Especial de Desburocratização, Gestão e Governo Digital
Secretaria de Gestão

Sistema de Cadastramento Unificado de Fornecedores - SICAF

Declaração

Declaramos para os fins previstos na Lei nº 8.666, de 1993, conforme documentação registrada no SICAF, que a situação do fornecedor no momento é a seguinte:

Dados do Fornecedor

CNPJ: 37.382.431/0001-70 DUNS@: 92*****42
Razão Social: RR ASSESSORIA E EMPREENDIMENTOS LTDA
Nome Fantasia: RR ASSESSORIA E EMPREENDIMENTOS
Situação do Fornecedor: Credenciado Data de Vencimento do Cadastro: 12/01/2023
Natureza Jurídica: SOCIEDADE EMPRESÁRIA LIMITADA
MEI: Não
Porte da Empresa: Micro Empresa

Ocorrências e Impedimentos

Ocorrência: Nada Consta
Impedimento de Licitar: Nada Consta

Níveis cadastrados:

I - Credenciamento

II - Habilitação Jurídica

III - Regularidade Fiscal e Trabalhista Federal

Receita Federal e PGFN Validade: 02/07/2022
FGTS Validade: 23/05/2022
Trabalhista (<http://www.tst.jus.br/certidao>) Validade: 30/10/2022

IV - Regularidade Fiscal Estadual/Distrital e Municipal

Receita Estadual/Distrital Validade: 15/07/2022
Receita Municipal Validade: 06/07/2022

V - Qualificação Técnica

VI - Qualificação Econômico-Financeira

Validade: 30/04/2023

Esta declaração é uma simples consulta e não tem efeito legal

Emitido em: 03/05/2022 15:52

1 de 1

CPF: 019.071.083-78 Nome: IVANILZA APARECIDA SOUSA MARTINS

Ass: _____

1279



Ministério da Economia
Secretaria Especial de Desburocratização, Gestão e Governo Digital
Secretaria de Gestão

Sistema de Cadastramento Unificado de Fornecedores - SICAF

Relatório de Credenciamento

Dados do Fornecedor

CNPJ: 37.382.431/0001-70 DUNS®: 92*****42
Razão Social: RR ASSESSORIA E EMPREENDIMENTOS LTDA
Nome Fantasia: RR ASSESSORIA E EMPREENDIMENTOS
Situação do Fornecedor: Credenciado Data de Vencimento do Cadastro: 12/01/2023

Dados do Nível

Situação do Nível: Cadastrado

Dados do Fornecedor

Porte da Empresa: Micro Empresa
Natureza Jurídica: SOCIEDADE EMPRESÁRIA LIMITADA MEI: Não
Capital Social: R\$ 130.000,00 Data de Abertura da Empresa: 10/06/2020
CNAE Primário: 8211-3/00 - SERVIÇOS COMBINADOS DE ESCRITÓRIO E APOIO ADMINISTRATIVO

CNAE Secundário 1: 4120-4/00 - CONSTRUÇÃO DE EDIFÍCIOS
CNAE Secundário 2: 4211-1/01 - CONSTRUÇÃO DE RODOVIAS E FERROVIAS
CNAE Secundário 3: 4212-0/00 - CONSTRUÇÃO DE OBRAS-DE-ARTE ESPECIAIS
CNAE Secundário 4: 4213-8/00 - OBRAS DE URBANIZAÇÃO - RUAS, PRAÇAS E CALÇADAS
CNAE Secundário 5: 4222-7/01 - CONSTRUÇÃO DE REDES DE ABASTECIMENTO DE ÁGUA,
CNAE Secundário 6: 4299-5/01 - CONSTRUÇÃO DE INSTALAÇÕES ESPORTIVAS E
CNAE Secundário 7: 4313-4/00 - OBRAS DE TERRAPLENAGEM
CNAE Secundário 8: 4399-1/05 - PERFURAÇÃO E CONSTRUÇÃO DE POÇOS DE ÁGUA
CNAE Secundário 9: 4639-7/01 - COMÉRCIO ATACADISTA DE PRODUTOS ALIMENTÍCIOS EM
CNAE Secundário 10: 4639-7/02 - COMÉRCIO ATACADISTA DE PRODUTOS ALIMENTÍCIOS EM
CNAE Secundário 11: 4712-1/00 - COMÉRCIO VAREJISTA DE MERCADORIAS EM GERAL, COM
CNAE Secundário 12: 4729-6/99 - COMÉRCIO VAREJISTA DE PRODUTOS ALIMENTÍCIOS EM
CNAE Secundário 13: 4755-5/02 - COMERCIO VAREJISTA DE ARTIGOS DE ARMARINHO
CNAE Secundário 14: 4756-3/00 - COMÉRCIO VAREJISTA ESPECIALIZADO DE INSTRUMENTOS
CNAE Secundário 15: 4761-0/03 - COMÉRCIO VAREJISTA DE ARTIGOS DE PAPELARIA
CNAE Secundário 16: 4763-6/01 - COMÉRCIO VAREJISTA DE BRINQUEDOS E ARTIGOS
CNAE Secundário 17: 4763-6/02 - COMÉRCIO VAREJISTA DE ARTIGOS ESPORTIVOS
CNAE Secundário 18: 4772-5/00 - COMÉRCIO VAREJISTA DE COSMÉTICOS, PRODUTOS DE
CNAE Secundário 19: 4781-4/00 - COMÉRCIO VAREJISTA DE ARTIGOS DO VESTUÁRIO E
CNAE Secundário 20: 4789-0/05 - COMÉRCIO VAREJISTA DE PRODUTOS SANEANTES
CNAE Secundário 21: 4789-0/99 - COMÉRCIO VAREJISTA DE OUTROS PRODUTOS NÃO

Relatório de Credenciamento

CNAE Secundário 22: 4923-0/02 - SERVIÇO DE TRANSPORTE DE PASSAGEIROS - LOCAÇÃO DE
CNAE Secundário 23: 7020-4/00 - ATIVIDADES DE CONSULTORIA EM GESTÃO EMPRESARIAL,
CNAE Secundário 24: 7711-0/00 - LOCAÇÃO DE AUTOMÓVEIS SEM CONDUTOR
CNAE Secundário 25: 7732-2/01 - ALUGUEL DE MÁQUINAS E EQUIPAMENTOS PARA
CNAE Secundário 26: 8219-9/99 - PREPARAÇÃO DE DOCUMENTOS E SERVIÇOS

Dados para Contato

CEP: 65.110-000
Endereço: RUA F, 09 - QUADRA18 - JARDIM TURU
Município / UF: São José de Ribamar / Maranhão
Telefone: (98) 87878791
E-mail: RRASSESSORIA1006@GMAIL.COM

Dados do Responsável Legal

CPF: 019.071.083-78
Nome: IVANILZA APARECIDA SOUSA MARTINS

Dados do Responsável pelo Cadastro

CPF: 019.071.083-78
Nome: IVANILZA APARECIDA SOUSA MARTINS
E-mail: rrassessoria1006@gmail.com

Sócios / Administradores

Dados do Sócio/Administrador 1

CPF: 019.071.083-78 Participação Societária: 100,00%
Nome: IVANILZA APARECIDA SOUSA MARTINS
Número do Documento: 0320251620063 Órgão Expedidor: SSP
Data de Expedição: 11/07/2016
Estado Civil: Solteiro(a)
E-mail: rrassessoria1006@gmail.com

Linhas Fornecimento

Materiais

7310 - EQUIPAMENTOS PARA COZINHAR, ASSAR E SERVIR ALIMENTOS
7510 - ARTIGOS PARA ESCRITÓRIO
7710 - INSTRUMENTOS MUSICAIS
7720 - PEÇAS E ACESSÓRIOS DE INSTRUMENTOS MUSICAIS
7820 - JOGOS, BRINQUEDOS E ARTIGOS CORRELATOS COM RODAS
8415 - VESTUÁRIO PARA FINS ESPECIAIS
8450 - VESTUÁRIO INFANTO-JUVENIL E COMPLEMENTOS
8530 - ARTIGOS PARA HIGIENE PESSOAL

Relatório de Credenciamento

Materiais

8540 - ARTIGOS DE PAPEL PARA HIGIENE

8710 - FORRAGENS E ALIMENTOS

Serviços

1350 - Obras Civas de Parques e Praças

1376 - Obras Civas Execução de Desmatamento

1384 - Obras Civas de Terraplenagem

1392 - Obras Civas de Pavimentação de Concreto

1406 - Obras Civas de Pavimentação Asfáltica

1414 - Obras Civas de Pavimentação Poliedrica

1422 - Obras Civas de Pavimentação de Paralelepípedo

1589 - Instalações Prediais de Comunicação (Obras Civas)

1600 - Obras Civas - Impermeabilização / Cristalização / Revestimento / Tratamento Especial

1619 - Obras Civas de Edificação Prediais

1635 - Obras Civas - Demolições

1686 - Obras Civas de Muros de Arrimo

1783 - Obras Civas de Rodovias / Estacionamento

1791 - Obras Civas de Ferrovias, Pátios e Terminais

1821 - Obras Civas de Barragens de Concreto (Estrutural, Gravidadee Concreto Rolado)

1872 - Obras Civas de Saneamento - Captação, Adução e Distribuição de Água e Esgoto Sanitário

1880 - Obras Civas de Saneamento - Tratamento de Água, Esgoto Sani-tário e Despejo Industrial

1899 - Obras Civas de Saneamento - Sistema de Drenagem Pluvial e Industrial

1902 - Obras Civas - Perfuração de Poços

1953 - Obras Civas de Jardins e Áreas Gramadas

4014 - Locação de Veículos - Leves / Pesados

4545 - Obras Civas de Edificações Residenciais e Comerciais

5380 - Prestação de Serviços de Apoio Administrativo

5622 - Obras Civas Públicas (Construção)

13455 - Obras Civas - Pequenas Obras / Pintura em Geral

17140 - Obras Civas - Concretagem

19224 - Construção / Manutenção / Reforma - Telhado

25089 - Locação de Veículos - Leves / Pesados / Com Motorista



Ministério da Economia
Secretaria Especial de Desburocratização, Gestão e Governo Digital
Secretaria de Gestão

Sistema de Cadastramento Unificado de Fornecedores - SICAF

Relatório Nível III - Regularidade Fiscal e Trabalhista Federal

Dados do Fornecedor

CNPJ: 37.382.431/0001-70 DUNS@: 92*****42
Razão Social: RR ASSESSORIA E EMPREENDIMENTOS LTDA
Nome Fantasia: RR ASSESSORIA E EMPREENDIMENTOS
Situação do Fornecedor: Credenciado Data de Vencimento do Cadastro: 12/01/2023

Dados do Nível

Situação do Nível: Cadastrado

Comprovante de Regularidade da Receita Federal e PGFN

Tipo de Comprovante: Certidão Data de Validade: 02/07/2022
Código de Controle: EB9A78D1224AAFF3

Comprovante de Regularidade do FGTS

Tipo de Comprovante: Certidão Data de Validade: 23/05/2022
Código de Controle: 2022042400054896161031

Comprovante de Regularidade do TST

Tipo de Comprovante: Certidão Data de Validade: 30/10/2022
Código de Controle: 139115972022

183



Ministério da Economia
Secretaria Especial de Desburocratização, Gestão e Governo Digital
Secretaria de Gestão

Sistema de Cadastramento Unificado de Fornecedores - SICAF

Relatório Nível IV - Regularidade Fiscal Estadual/Distrital e Municipal

Dados do Fornecedor

CNPJ: 37.382.431/0001-70 DUNS®: 92*****42
Razão Social: RR ASSESSORIA E EMPREENDIMENTOS LTDA
Nome Fantasia: RR ASSESSORIA E EMPREENDIMENTOS
Situação do Fornecedor: Credenciado

Dados do Nível

Situação do Nível: Cadastrado

Inscrição Estadual e Municipal

Inscrição Estadual: 126473579
Inscrição Municipal: 3005623

Comprovante de Regularidade Estadual/Distrital

Tipo de Comprovante: Certidão Data de Validade: 15/07/2022
Código de Controle: 037672/22 018039/22

Comprovante de Regularidade Municipal

Tipo de Comprovante: Certidão Data de Validade: 06/07/2022
Código de Controle: 0004112

184



Ministério da Economia
Secretaria Especial de Desburocratização, Gestão e Governo Digital
Secretaria de Gestão

Sistema de Cadastramento Unificado de Fornecedores - SICAF

Relatório Nível V - Qualificação Técnica

Dados do Fornecedor

CNPJ: 37.382.431/0001-70 DUNS®: 92*****42
Razão Social: RR ASSESSORIA E EMPREENDIMENTOS LTDA
Nome Fantasia: RR ASSESSORIA E EMPREENDIMENTOS
Situação do Fornecedor: Credenciado

Dados do Nível

Situação do Nível: Cadastrado

Entidades de Classe

Entidade e UF	Nº Registro	Data de Validade
CREA MA JURIDICO	0005436583	30/10/2022
CREA MA FÍSICO PROFISSIONAL	1105341216	31/05/2022

Certificação Técnica

Certificadora	Nº Certificado	Data de Validade
ATESTADOS JURÍDICOS	0000	-

1185



Ministério da Economia
Secretaria Especial de Desburocratização, Gestão e Governo Digital
Secretaria de Gestão

Sistema de Cadastramento Unificado de Fornecedores - SICAF

Relatório Nível VI - Qualificação Econômico-Financeira

Dados do Fornecedor

CNPJ: 37.382.431/0001-70 DUNS@: 92*****42
Razão Social: RR ASSESSORIA E EMPREENDIMENTOS LTDA
Nome Fantasia: RR ASSESSORIA E EMPREENDIMENTOS
Situação do Fornecedor: Credenciado

Dados do Nível

Situação do Nível: Cadastrado

Dados do Balanço Anual - 12/2021

Exercício Financeiro:

Período: 01/2021 a 12/2021 Validade: 04/2023

Certidão de Falência / Recuperação

Data de Validade: 05/06/2022
Código de Controle: 000000870609