

**EMPREENDIMENTOS E CONSTRUÇÕES**

**HABILITAÇÃO**

*S*

*Handwritten signatures and initials in blue ink, including a large 'S' and several smaller marks.*

**L A MEIRELES GOMES EMPREENDIMENTOS E CONSTRUÇÕES**  
**CNPJ- 23.679.517/0001-54**

LUIZ ANTONIO MEIRELES GOMES, brasileiro, maior, natural de Viana - MA, casado, empresário, nascida em 16/08/1967, portadora da Carteira de identidade nº 021337922002-3 SSSP-MA, expedida em 06/02/2018 e CPF- 280.050.663-68, residente e domiciliado na Praça Matriz, nº 66, Centro, Viana - MA, Cep - 65.215-000, nome empresarial L A MEIRELES GOMES EMPREENDIMENTOS E CONSTRUÇÕES, com sede na Praça da Matriz, Nº 66- Centro, Viana -MA, Cep- 65.215-000, registrada na JUCEMA sob o nº 21100576351, CNPJ- 23.679.517/0001-54, resolve alterar como empresário individual mediante as cláusulas e condições seguintes:

**CLÁUSULA PRIMEIRA** - A sociedade tem por finalidades as seguintes atividades:

CNAE- 4120-4/00 – CONSTRUÇÃO DE EDIFÍCIOS

CNAE Secundários.

CNAE- 7112-0/00- SERVIÇOS DE ENGENHARIA

CNAE- 7020-4/00 - ATIVIDADES DE CONSULTORIA EM GESTÃO EMPRESARIAL, EXCETO CONSULTORIA TÉCNICA ESPECÍFICA.

CNAE- 4221-9/02 – CONSTRUÇÃO DE ESTAÇÃO E REDES DE DISTRIBUIÇÃO DE ENERGIA ELÉTRICA.

CNAE – 4322-3/01 – INSTALAÇÕES HIDRAULICAS, SANITARIAS E DE GAS.

CNAE – 3811-4/00 – COLETA DE RESÍDUOS NÃO-PERIGOSOS

CNAE- 4399-1/05 – PERFURAÇÃO DE POÇOS DE AGUA.

CNAE- 7730-0/99 - ALUGUEL DE OUTRAS MAQUINAS E EQUIPAMENTOS COMERCIAIS E INDUSTRIAIS NÃO ESPECIFICADOS ANTERIORMENTE, SEM OPERADOR (GUINCHOS, MOTORES E ETC...).

CNAE- 7711-0/00 – LOCAÇÃO DE AUTOMOVEIS SEM CONDUTOR.

CNAE- 4213-8/00- OBRAS DE URBANIZAÇÃO – RUAS, PRAÇAS E CALÇADAS.

CNAE- 7111-1/00- SERVIÇOS DE ARQUITETURA.

CNAE- 4313-4/00 – OBRAS DE TERRAPLENAGEM.

CNAE- 7732-2/01- ALUGUEL DE MAQUINAS E EQUIPAMENTOS PARA CONSTRUÇÃO SEM OPERADOR EXCETO ANDAIMES (MAQUINAS PESADAS).

CNAE- 4923-0/02 – SERVIÇO DE TRANSPORTE DE PASSAGEIROS – LOCAÇÃO DE AUTOMOVES COM MOTORISTA.

CNAE- 4299-5/99 – OUTRAS OBRAS DE ENERGIA CIVIL NÃO ESPECIFICADAS ANTERIORMENTE (CONSTRUÇÃO DE ESTRADAS VICINAIS, REVESTIMENTO DE PAVIMENTAÇÃO ASFALTICA).

CNAE – 8121-4/00 – LIMPEZA EM PRÉDIOS E EM DOMICÍLIOS.

CNAE – 8122-2/00 – IMUNIZAÇÃO E CONTROLE DE PRAGAS URBANAS.

CNAE – 8129-0/00 – ATIVIDADES DE LIMPEZA NÃO ESPECIFICADAS ANTERIORMENTE (PRÉDIOS E RUAS PÚBLICAS).

**\* CONSOLIDAÇÃO EMPRESÁRIO \***

**CLÁUSULA PRIMEIRA** – O empresário individual gira sob o nome L A MEIRELES GOMES EMPREENDIMENTOS E CONSTRUÇÕES, com sede na Avenida Luis de Almeida Couto, Nº 641, Centro, Viana – MA, cep 65.215-000.

**CLAUSULA SEGUNDA** - O Capital Social é de R\$- 1.200.000,00 ( hum milhão e duzentos mil reais ) já integralizado em moeda corrente do País.

**CLAUSULA TERCEIRA**- : O empresário tem por finalidade as seguintes atividades de:

S

1

**L A MEIRELES GOMES EMPREENDIMENTOS E CONSTRUÇÕES**  
**CNPJ- 23.679.517/0001-54**

CNAE- 4120-4/00 – CONSTRUÇÃO DE EDIFÍCIOS

CNAE Secundários.

CNAE- 7112-0/00- SERVIÇOS DE ENGENHARIA

CNAE- 7020-4/00 - ATIVIDADES DE CONSULTORIA EM GESTÃO EMPRESARIAL, EXCETO CONSULTORIA TÉCNICA ESPECÍFICA.

CNAE- 4221-9/02 – CONSTRUÇÃO DE ESTAÇÃO E REDES DE DISTRIBUIÇÃO DE ENERGIA ELÉTRICA.

CNAE – 4322-3/01 – INSTALAÇÕES HIDRAULICAS, SANITARIAS E DE GAS.

CNAE – 3811-4/00 – COLETA DE RESÍDUOS NÃO-PERIGOSOS

CNAE- 4399-1/05 – PERFURAÇÃO DE POÇOS DE AGUA.

CNAE- 7730-0/99 - ALUGUEL DE OUTRAS MAQUINAS E EQUIPAMENTOS COMERCIAIS E INDUSTRIAIS NÃO ESPECIFICADOS ANTERIORMENTE, SEM OPERADOR (GUINCHOS, MOTORES E ETC...).

CNAE- 7711-0/00 – LOCAÇÃO DE AUTOMOVEIS SEM CONDUTOR.

CNAE- 4213-8/00- OBRAS DE URBANAÇÃO – RUAS, PRAÇAS E CALÇADAS.

CNAE- 7111-1/00- SERVIÇOS DE ARQUITETURA.

CNAE- 4313-4/00 – OBRAS DE TERRAPLENAGEM.

CNAE- 7732-2/01- ALUGUEL DE MAQUINAS E EQUIPAMENTOS PARA CONSTRUÇÃO SEM OPERADOR EXCETO ANDAIMES (MAQUINAS PESADAS).

CNAE- 4923-0/02 – SERVIÇO DE TRANSPORTE DE PASSAGEIROS – LOCAÇÃO DE AUTOMOVES COM MOTORISTA.

CNAE- 4299-5/99 – OUTRAS OBRAS DE ENERGIA CIVIL NÃO ESPECIFICADAS ANTERIORMENTE (CONSTRUÇÃO DE ESTRADAS VICINAIS, REVESTIMENTO DE PAVIMENTAÇÃO ASFALTICA).

CNAE – 8121-4/00 – LIMPEZA EM PRÉDIOS E EM DOMICÍLIOS.

CNAE – 8122-2/00 – IMUNIZAÇÃO E CONTROLE DE PRAGAS URBANAS.

CNAE – 8129-0/00 – ATIVIDADES DE LIMPEZA NÃO ESPECIFICADAS ANTERIORMENTE ( PRÉDIOS E RUAS PUBLICAS).

**CLAUSULA QUARTA:** O empresário iniciou suas atividades em 21/09/1989 e seu prazo de duração é indeterminado.

**CLÁUSULA QUINTA-** Declaro desimpedimento para o exercício da atividade empresarial e de não possuir outra inscrição de empresário no país.

E por estar assim em perfeito acordo, assino o presente instrumento particular que foi lavrado em uma única via que será destinada e arquivada na Junta Comercial do Estado do Maranhão.

Viana - MA, 19 de Fevereiro de 2021

Luiz Antonio Meireles Gomes  
empresário



## ASSINATURA ELETRÔNICA

Certificamos que o ato da empresa L. A. MEIRELES GOMES EMPREENDIMENTOS E CONSTRUÇÕES consta assinado digitalmente por:

IDENTIFICAÇÃO DO(S) ASSINANTE(S)	
CPF	Nome
28005066368	LUIZ ANTONIO MEIRELES GOMES

**JUCEMA**

CERTIFICO O REGISTRO EM 22/02/2021 09:48 SOB N° 20210261510.  
PROTOCOLO: 210261510 DE 22/02/2021.  
CÓDIGO DE VERIFICAÇÃO: 12101164155. CNPJ DA SEDE: 23679517000154.  
NIRE: 21100576351. COM EFEITOS DO REGISTRO EM: 19/02/2021.  
L. A. MEIRELES GOMES EMPREENDIMENTOS E CONSTRUÇÕES

LÍLIAN THERESA RODRIGUES MENDONÇA  
SECRETÁRIA-GERAL  
[www.empresafacil.ma.gov.br](http://www.empresafacil.ma.gov.br)

FIRMA INDIVIDUAL

10

NÃO PREENCHER ESTE ESPAÇO

LEIA COM ATENÇÃO AS INSTRUÇÕES

01

Exmo. Sr. Presidente da JUNTA COMERCIAL do ESTADO DO MARANHÃO

LUIS ANTONIO MEIRELES GOMES  
NOME DO TITULAR

natural de VIANA - MA BRASIL SOLTEIRO  
CIDADE E SIGLA DO ESTADO NACIONALIDADE (PAIS) ESTADO CIVIL

filho de LOURIVAL CUTRIM GOMES e TERESINHA DE JESUS MEIRELES GOMES  
FILIAÇÃO

nascido em 15.08.67, portador do Documento de Identidade n.º 1.005.802  
DATA DO NASCIMENTO

expedido pelo S J S P MA CPF n.º 01 28005066368  
ÓRGÃO EXPEDIDOR (SIGLA) SIGLA DO ESTADO Nº BÁSICO CONTROLE

residente na RUA CEL. CAMPELO, S/N-CENTRO-VIANA-MARANHÃO-CEP-65.215  
TIPO DE LOGRADOURO, NOME DO LOGRADOURO, NÚMERO, COMPLEMENTO, BAIRRO, MUNICÍPIO, UNIDADE DA FEDERAÇÃO, CEP, TELEFONE

(CONTINUAÇÃO DO ENDEREÇO)

declarando não estar incurso em nenhum dos crimes previstos em Lei que o impeça de exercer atividade mercantil, e, também, que NÃO POSSUI filiais, vem respeitosamente requerer a V. Exa. que se digne de mandar proceder o/a

02 MOTIVO DO REQUERIMENTO (VER TABELA NO VERSO)  
**CONSTITUIÇÃO DE FIRMA INDIVIDUAL**

03 NÚMERO DE INSCRIÇÃO NO REGISTRO DO COMÉRCIO - NIRC

04 DATA DO DEFERIMENTO (PARA USO DA JUNTA COMERCIAL)

03 DA SEDE 21100576351 04 DA FILIAL (AGÊNCIA/SUCURSAL/OUTROS) 05 220989

06 NOME COMERCIAL

06 **L MEIRELES GOMES**

TÍTULO DO ESTABELECIMENTO (SE EXISTIR)

**DROGARIA MEIRELES**

07 ENDEREÇO DO ESTABELECIMENTO

07 **RUA CEL. CAMPELO S/N**

08 **CENTRO** 09 **65215**

10 **VIANA** 11

12 **MA** TELEFONES/OUTRAS INFORMAÇÕES **CAPITAL INTEGRALIZADO EM MOEDA CORRENTE DO PAÍS. CAPITAL = Noz\$ 8.500,00 (OITO MIL E QUINHENTOS CRUZADOS NOVOS)**

08 OUTRAS INFORMAÇÕES

13 14 **8.500,00**

15 **220989**

09 ATIVIDADES ECONÔMICAS PRINCIPAIS

**COMERCIO VAREJISTA - FARMACIA**

16 **00422**  
17  
18

OUTRAS ATIVIDADES ECONÔMICAS

*[Handwritten signature and initials]*

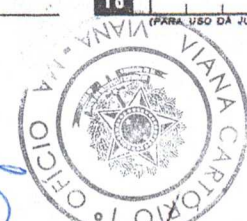

08 DATA

**21.09.89**

ASSINATURA DO TITULAR

*Luis Antonio Meireles Gomes*

**SELO NO VERSO**

INSTRUÇÕES DE PREENCHIMENTO

LEIA COM ATENÇÃO ESTAS INSTRUÇÕES. ANTES DE INICIAR O PREENCHIMENTO

- Preencher o formulário à máquina ou à mão com letra de forma, em quatro vias legíveis, sendo a primeira original e as demais, cópias a carbono ou reprografadas.
- Ao preencher, deixar um espaço em branco entre palavras ou outros elementos da informação.
- Inscreva apenas um símbolo (letra, algarismo, etc.) em cada espaço demarcado.
- No preenchimento do "MOTIVO DO REQUERIMENTO", usar somente a expressão aplicável, constante da tabela de motivos do requerimento, sem alterá-la.

TABELA DE MOTIVOS DO REQUERIMENTO  
(USE EXATAMENTE UMA DAS EXPRESSÕES ABAIXO)

CONSTITUIÇÃO DE FIRMA INDIVIDUAL  
 ABERTURA DE FILIAL (OU AGÊNCIA OU SUCURSAL OU OUTROS)  
 PROTEÇÃO AO NOME COMERCIAL  
 CANCELAMENTO  
 ENCERRAMENTO DE FILIAL (OU AGÊNCIA OU SUCURSAL OU OUTROS)  
 ALTERAÇÃO DE DADOS DA FILIAL (OU AGÊNCIA OU SUCURSAL OU OUTROS)  
 ANOTAÇÃO DA MUDANÇA DE ENDEREÇO DA SEDE  
 ANOTAÇÃO DA ALTERAÇÃO DE ATIVIDADE ECONÔMICA  
 ANOTAÇÃO DA ALTERAÇÃO DE CAPITAL  
 ANOTAÇÃO DA ALTERAÇÃO DE ENDEREÇO E CAPITAL  
 ANOTAÇÃO DA ALTERAÇÃO DE ENDEREÇO E ATIVIDADE ECONÔMICA  
 ANOTAÇÃO DA ALTERAÇÃO DE CAPITAL E ATIVIDADE ECONÔMICA  
 ANOTAÇÃO DA MUDANÇA DE ENDEREÇO E DE ALTERAÇÃO DA ATIVIDADE ECONÔMICA E CAPITAL  
 ANOTAÇÃO DA.....(ANOTAÇÕES NÃO DISCRIMINADAS ACIMA)  
 TRANSFERÊNCIA DA SEDE PARA OUTRA UNIDADE DA FEDERAÇÃO  
 INSCRIÇÃO DA TRANSFERÊNCIA DA SEDE DE OUTRA UNIDADE DA FEDERAÇÃO

PARA USO DA JUNTA COMERCIAL

JUNTA COMERCIAL DO ESTADO DO MARANHÃO  
 Nº 21100576351  
 PROTOCOLO  
 22/SEI  
 SEP 22 1989

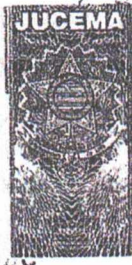

JUNTA COMERCIAL DO ESTADO DO MARANHÃO

Certificamos que esta reprografia é cópia autêntica do documento original arquivado nesta JUCEMA sob nº 21100576351, datado de 22/09/1989. Constando Al(s) Posterior(es). São Luís (MA), 07/01/2010.

Cledineze Bastos da Silva  
 Secretário Geral AC 052633

Poder Judiciário - TJMA  
 Nº SELO AUTENT031781WHNY3H3MLZ7N8X05  
 Certifico e dou fé que esta fotocópia é reprodução fiel do original, autenticando-a nos termos do art. 7º da Lei 8935/94, VIANA/MA, 13/05/2022 15:42:32. Ato: 13.18, Total R\$ 5,69 Emol R\$ 5,14 FERC R\$ 0,15 FADEP R\$ 0,20 FEMP R\$ 0,20 Consulte em <https://selo.tjma.jus.br>



KARLA POLLYANA SOEIRO PINHEIRO  
 ESCRIVENTE AUTORIZADA



[Handwritten signatures and initials in blue ink]

06

REPUBLICA FEDERATIVA DO BRASIL

ESTADO DO MARANHÃO  
SECRETARIA DE ESTADO DA SEGURANÇA PÚBLICA  
DELEGACIA GERAL DE POLÍCIA CIVIL  
INSTITUTO DE IDENTIFICAÇÃO

MA964391147



ASSINATURA DO TITULAR

CARTEIRA DE IDENTIDADE

VALIDA EM TODO O TERRITÓRIO NACIONAL

REGISTRO GERAL: 021337922002-3 DATA DE EXPEDIÇÃO: 06/02/2018

NOME: LUIZ ANTONIO MEIRELES GOMES

FILIAÇÃO: LOURIVAL CUTRIM GOMES E TERESINHA DE JESUS MEIRELES GOMES

NATURALIDADE: VIANA - MA DATA DE NASCIMENTO: 16/08/1967

DOC ORDEM: CASAM. N.0005151 FLS.165 LIV.00010

CPF: 280050663-68

SÃO LUIS-MA P-035

LUCIO LARO CARVALHO  
ASSINATURA DO DIRETOR

VIA-02

LEI Nº 7.116 DE 29/08/83

Poder Judiciário - TJMA  
Nº\_SELO AUTENT031781141A823R6FHENT26

Certifico e dou fé que esta fotocópia é reprodução fiel do original, autenticando-a nos termos do art. 7º da Lei 8935/94, VIANA/MA, 13/05/2022 15:42:02, Ato: 13.18, Total R\$ 5,69 Emol R\$ 5,14 FERC R\$ 0,15 FADEP R\$ 0,20 FEMP R\$ 0,20 Consulte em <https://selo.tjma.jus.br>.



*Karla Pollyana Soeiro Pinheiro*  
KARLA POLLYANA SOEIRO PINHEIRO  
ESCREVENTE AUTORIZADA



CS

X

*Handwritten signatures and initials*



# REPÚBLICA FEDERATIVA DO BRASIL

## CADASTRO NACIONAL DA PESSOA JURÍDICA

NÚMERO DE INSCRIÇÃO <b>23.679.517/0001-54</b> MATRIZ	<b>COMPROVANTE DE INSCRIÇÃO E DE SITUAÇÃO CADASTRAL</b>	DATA DE ABERTURA <b>22/09/1989</b>
NOME EMPRESARIAL <b>L A MEIRELES GOMES EMPREENDIMENTOS E CONSTRUÇOES</b>		
TÍTULO DO ESTABELECIMENTO (NOME DE FANTASIA) <b>L A EMPREENDIMENTOS E CONSTRUÇOES</b>	PORTE EPP	
CÓDIGO E DESCRIÇÃO DA ATIVIDADE ECONÔMICA PRINCIPAL <b>41.20-4-00 - Construção de edifícios</b>		
CÓDIGO E DESCRIÇÃO DAS ATIVIDADES ECONÔMICAS SECUNDÁRIAS <b>38.11-4-00 - Coleta de resíduos não-perigosos</b> <b>42.13-8-00 - Obras de urbanização - ruas, praças e calçadas</b> <b>42.21-9-02 - Construção de estações e redes de distribuição de energia elétrica</b> <b>42.99-5-99 - Outras obras de engenharia civil não especificadas anteriormente</b> <b>43.13-4-00 - Obras de terraplenagem</b> <b>43.22-3-01 - Instalações hidráulicas, sanitárias e de gás</b> <b>43.99-1-05 - Perfuração e construção de poços de água</b> <b>49.23-0-02 - Serviço de transporte de passageiros - locação de automóveis com motorista</b> <b>70.20-4-00 - Atividades de consultoria em gestão empresarial, exceto consultoria técnica específica</b> <b>71.11-1-00 - Serviços de arquitetura</b> <b>71.12-0-00 - Serviços de engenharia</b> <b>77.11-0-00 - Locação de automóveis sem condutor</b> <b>77.32-2-01 - Aluguel de máquinas e equipamentos para construção sem operador, exceto andaimes</b> <b>77.39-0-99 - Aluguel de outras máquinas e equipamentos comerciais e industriais não especificados anteriormente, sem operador</b> <b>81.21-4-00 - Limpeza em prédios e em domicílios</b> <b>81.22-2-00 - Imunização e controle de pragas urbanas</b> <b>81.29-0-00 - Atividades de limpeza não especificadas anteriormente</b>		
CÓDIGO E DESCRIÇÃO DA NATUREZA JURÍDICA <b>213-5 - Empresário (Individual)</b>		
LOGRADOURO <b>AV LUIS DE ALMEIDA COUTO</b>	NÚMERO <b>641</b>	COMPLEMENTO <b>*****</b>
CEP <b>65.215-000</b>	BAIRRO/DISTRITO <b>CENTRO</b>	MUNICÍPIO <b>VIANA</b>
UF <b>MA</b>		
ENDEREÇO ELETRÔNICO <b>LAEMPREENDIMENTOS1@HOTMAIL.COM</b>	TELEFONE <b>(98) 3351-0504</b>	
ENTE FEDERATIVO RESPONSÁVEL (EFR) <b>*****</b>		
SITUAÇÃO CADASTRAL <b>ATIVA</b>	DATA DA SITUAÇÃO CADASTRAL <b>03/11/2005</b>	
MOTIVO DE SITUAÇÃO CADASTRAL		
SITUAÇÃO ESPECIAL <b>*****</b>	DATA DA SITUAÇÃO ESPECIAL <b>*****</b>	

Aprovado pela Instrução Normativa RFB nº 1.863, de 27 de dezembro de 2018.

Emitido no dia 13/05/2022 às 11:04:39 (data e hora de Brasília).

Página: 1/1



08 /

### Consulta Quadro de Sócios e Administradores - QSA

<b>CNPJ:</b>	23.679.517/0001-54
<b>NOME EMPRESARIAL:</b>	L A MEIRELES GOMES EMPREENDIMENTOS E CONSTRUCOES
<b>CAPITAL SOCIAL:</b>	R\$1.200.000,00 (Hum milhão, duzentos mil reais)

NÃO HÁ INFORMAÇÃO DE QUADRO DE SÓCIOS E ADMINISTRADORES (QSA) NA BASE DE DADOS DO CNPJ

S

A

E

g  
R S  
E  
n



# PREFEITURA MUNICIPAL DE VIANA

COORDENADORIA DE RECEITA MUNICIPAL CNPJ: 06439988000176

Rua Estevam Rafael, N° 203 - Centro

Rol Cadastral do Mobiliário - Completo: ( Cadastro: '000342','000342' )

Data Emissão: 11/01/2022  
 Hora: 07:45:50  
 Exercício: 2022  
 Usuário: DIEGO  
 Página(s): 1 de 2

## FICHA CADASTRAL DO MOBILIÁRIO

### CONTRIBUINTE

Código:: 000998  
 Nome: L A MEIRELES GOMES EMPREENDIMENTOS E CONSTRUÇÕES CNPJ: 23679517000154  
 Nome Fant.: L A EMPREENDIMENTOS E CONSTRUÇÕES PIS/NIT:  
 Endereço: AV LUIS DE ALMEIDA COUTO Nº: 641 CEP: 65215000  
 Bairro: CENTRO Complemento:  
 Cidade: VIANA Estado: MA

### ESTABELECIMENTO

Cadastro: 000342  
 Endereço: AV LUIS DE ALMEIDA COUTO Nº: 641 CEP: 65215000  
 Bairro: CENTRO Complemento:  
 Cidade: Viana Estado: MA  
 Area: 0,00 Nº Empregados: Região:  
 Insc Estadual: Insc Municipal: 06550114-43 Horário de Funcionamento: Das: 08:00 Até 17:00

### DADOS GERAIS

Abertura: 22/09/1989 Processo: 0018/2020 Dt. Processo:  
 Junta Comercial: Data: Nº Reg Pessoal Jurídica:  
 Escritório: Email Esc:  
 Fone Esc:  
 Situação: 01 - Ativo Tipo da Empresa: EMPRESARIO INDIVIDUAL  
 Tipo ISS: 03 - Sobre Faturamento Capital: 0 Tipo de Cadastro: EMPRESA  
 Optante SN: S Regime Especial: Empresa de Pequeno Porte (EPP) Exigibilidade ISS: Exigível  
 Atividade: Construção de edifícios, locação de aut. sem condutor, coleta de resíduos não-perigosos, serviços de transp. de

Código	Identificador	Tipo	Atividade	Qtde.	Inicio	Fim
771100	771100	01 - Prestação de	locação de automoveis sem condutor		27/12/2017	
locação de automoveis sem condutor						
381140	381140	01 - Prestação de	coleta de residuos não-perigosos		27/12/2017	
coleta de residuos não-perigosos						
492300	492300	01 - Prestação de	Serviços de transporte de passageiros-locação de automóveis		27/12/2017	
Serviços de transporte de passageiros-locação de automóveis com motorista.						
412040	412040	01 - Prestação de	construção de edificios		27/12/2017	
construção de edificios						
000007	07.00	01 - Prestação de	Serviços relativos a engenharia, arquitetura, geologia, urbanismo, 0			
Execução, por administração, empreitada ou subempreitada, de obras de construção civil, hidráulica ou elétrica e de outras obras semelhantes						
000007	07.00	01 - Prestação de	Serviços relativos a engenharia, arquitetura, geologia, urbanismo, 0			
Reparação, conservação e reforma de edificios, estradas, pontes, portos e congêneres (exceto o fornecimento de mercadorias produzidas pelo						
000017	17.00	01 - Prestação de	Serviços de apoio técnico, administrativo, jurídico, contábil, 0			
Assessoria ou consultoria de qualquer natureza, não contida em outros itens desta lista; análise, exame, pesquisa, coleta, compilação e fornecimento						
000017	17.00	01 - Prestação de	Serviços de apoio técnico, administrativo, jurídico, contábil,			
Planejamento, coordenação, programação ou organização técnica, financeira ou administrativa.						
000035	35.00	01 - Prestação de	Serviços de reportagem, assessoria de imprensa, jornalismo e			
Serviços de reportagem, assessoria de imprensa, jornalismo e relações públicas.						
000017	17.00	01 - Prestação de	Serviços de apoio técnico, administrativo, jurídico, contábil,			
Auditoria.						



**FICHA CADASTRAL DO MOBILIÁRIO**

000017	17.00	01 - Prestação de	Serviços de apoio técnico, administrativo, jurídico, contábil,	0
<b>Contabilidade, inclusive serviços técnicos e auxiliares.</b>				
000007	07.00	01 - Prestação de	Serviços relativos a engenharia, arquitetura, geologia, urbanismo,	0
<b>Engenharia, agronomia, agrimensura, arquitetura, geologia, urbanismo, paisagismo e congêneres.</b>				
000007	07.00	01 - Prestação de	Serviços relativos a engenharia, arquitetura, geologia, urbanismo,	0
<b>Elaboração de planos diretores, estudos de viabilidade, estudos organizacionais e outros, relacionados com obras e serviços de engenharia;</b>				
000028	28.00	01 - Prestação de	Serviços de avaliação de bens e serviços de qualquer natureza	0
<b>Serviços de avaliação de bens e serviços de qualquer natureza.</b>				
000007	07.00	01 - Prestação de	Serviços relativos a engenharia, arquitetura, geologia, urbanismo,	0
<b>Escoramento, contenção de encostas e serviços congêneres.</b>				
000017	17.00	01 - Prestação de	Serviços de apoio técnico, administrativo, jurídico, contábil,	0
<b>Franquia (franchising).</b>				
000007	07.00	01 - Prestação de	Serviços relativos a engenharia, arquitetura, geologia, urbanismo,	0
<b>Limpeza, manutenção e conservação de vias e logradouros públicos, imóveis, chaminés, piscinas, parques, jardins e congêneres.</b>				
000007	07.00	01 - Prestação de	Serviços relativos a engenharia, arquitetura, geologia, urbanismo,	0
<b>Dedetização, desinfecção, desinsetização, imunização, higienização, desratização, pulverização e congêneres.</b>				
000007	07.00	01 - Prestação de	Serviços relativos a engenharia, arquitetura, geologia, urbanismo,	0
<b>Varrição, coleta, remoção, incineração, tratamento, reciclagem, separação e destinação final de lixo, rejeitos e outros resíduos quaisquer.</b>				
000016	16.00	01 - Prestação de	Serviços de transporte de natureza municipal	0
<b>Serviços de transporte coletivo municipal rodoviário, metroviário, ferroviário e aquaviário de passageiros.</b>				

Código Alvara	Exercício	Descrição	Data Emissão	Data Validade
202	2015		28/04/2015	31/12/2015
40	2016		26/01/2016	31/12/2016
19	2017		13/01/2017	31/12/2017
41	2018		16/01/2018	31/12/2018
6	2019		03/01/2019	31/12/2019
7	2020		07/01/2020	31/12/2020
158	2021		18/03/2021	31/12/2021
11	2022		10/01/2022	31/12/2022

Poder Judiciário - TJMA  
 N°\_SELO AUTENT031781B5BH7EU3X4NEYF15  
 Certifico e dou fé que esta fotocópia é reprodução fiel do original, autenticando-a nos termos do art. 7º da Lei 8935/94, VIANA/MA, 13/05/2022 15:42:02. Atc: 13.18, Total R\$ 5,69 Emol R\$ 5,14 FERC R\$ 0,15 FADEP R\$ 0,20 FEMP R\$ 0,20 Consulte em <https://selo.tjma.jus.br>.



*Karla Pollyana Soeiro Pinheiro*  
 KARLA POLLYANA SOEIRO PINHEIRO  
 ESCRIVENTE AUTORIZADA





MINISTÉRIO DA FAZENDA  
Secretaria da Receita Federal do Brasil  
Procuradoria-Geral da Fazenda Nacional

**CERTIDÃO POSITIVA COM EFEITOS DE NEGATIVA DE DÉBITOS RELATIVOS AOS TRIBUTOS  
FEDERAIS E À DÍVIDA ATIVA DA UNIÃO**

**Nome: L A MEIRELES GOMES EMPREENDIMENTOS E CONSTRUCOES**  
**CNPJ: 23.679.517/0001-54**

Ressalvado o direito de a Fazenda Nacional cobrar e inscrever quaisquer dívidas de responsabilidade do sujeito passivo acima identificado que vierem a ser apuradas, é certificado que:

1. constam débitos administrados pela Secretaria da Receita Federal do Brasil (RFB) com exigibilidade suspensa nos termos do art. 151 da Lei nº 5.172, de 25 de outubro de 1966 - Código Tributário Nacional (CTN), ou objeto de decisão judicial que determina sua desconsideração para fins de certificação da regularidade fiscal, ou ainda não vencidos; e
2. não constam inscrições em Dívida Ativa da União (DAU) na Procuradoria-Geral da Fazenda Nacional (PGFN).

Conforme disposto nos arts. 205 e 206 do CTN, este documento tem os mesmos efeitos da certidão negativa.

Esta certidão é válida para o estabelecimento matriz e suas filiais e, no caso de ente federativo, para todos os órgãos e fundos públicos da administração direta a ele vinculados. Refere-se à situação do sujeito passivo no âmbito da RFB e da PGFN e abrange inclusive as contribuições sociais previstas nas alíneas 'a' a 'd' do parágrafo único do art. 11 da Lei nº 8.212, de 24 de julho de 1991.

A aceitação desta certidão está condicionada à verificação de sua autenticidade na Internet, nos endereços <<http://rfb.gov.br>> ou <<http://www.pgfn.gov.br>>.

Certidão emitida gratuitamente com base na Portaria Conjunta RFB/PGFN nº 1.751, de 2/10/2014.  
Emitida às 09:19:04 do dia 12/04/2022 <hora e data de Brasília>.  
Válida até 09/10/2022.

Código de controle da certidão: **EF63.8A3B.BFCB.1349**

Qualquer rasura ou emenda invalidará este documento.

S

A

13

13

13

13

13



12

**GOVERNO DO ESTADO DO MARANHÃO  
SECRETARIA DE ESTADO DA FAZENDA**

**CERTIDÃO NEGATIVA DE DÉBITO**

**Nº Certidão:** 056590/22

**Data da Certidão:** 12/04/2022 17:40:13

CPF/CNPJ 23679517000154 NÃO INSCRITO NO CADASTRO DE  
CONTRIBUINTES DO ICMS DO ESTADO MARANHÃO.

Certificamos que, após a realização das consultas procedidas no sistema desta Secretaria, substanciado pelos artigos 240 a 242, da lei nº 7.799, de 19/12/2002 e disposto no artigo 205 da lei nº 5.172, de 25 de outubro de 1966 (Código Tributário Nacional), não constam débitos relativos aos tributos estaduais, administrados por esta Secretaria, em nome do sujeito passivo acima identificado. Ressalvado, todavia, à Fazenda Pública Estadual o direito da cobrança de dívidas que venham a ser apuradas e não alcançadas pela decadência.

**Validade da Certidão: 120 (cento e vinte) dias: 10/08/2022.**

A autenticidade desta certidão deverá ser confirmada no endereço:  
<http://portal.sefaz.ma.gov.br/>, clicando no item "Certidões" e em seguida em "Validação de Certidão Negativa de Débito".

**CERTIDÃO EMITIDA GRATUITAMENTE.**

**Data Impressão:** 12/04/2022 17:40:13



13

**GOVERNO DO ESTADO DO MARANHÃO  
SECRETARIA DE ESTADO DA FAZENDA**

**CERTIDÃO NEGATIVA DE DÍVIDA ATIVA**

Nº Certidão: 024675/22

Data da Certidão: 11/04/2022 15:37:37

CPF/CNPJ CONSULTADO: **23679517000154**

Certificamos que, após a realização das consultas procedidas no sistema desta Secretaria e na forma do disposto do artigo 156 da lei nº 2.231 de 29/12/1962, substanciado pelos, 240 a 242, da lei nº 7.799, de 19/12/2002, bem como prescreve no artigo 205 da lei nº 5.172, de 25 de outubro de 1966 (Código Tributário Nacional), não constam débitos inscritos na Dívida Ativa, em nome do sujeito passivo acima identificado.

**Validade da Certidão: 120 (cento e vinte) dias: 09/08/2022.**

A autenticidade desta certidão deverá ser confirmada no endereço:  
<http://portal.sefaz.ma.gov.br/>, clicando no item "Certidões" e em seguida em "Validação de Certidão Negativa de Dívida Ativa".

**CERTIDÃO EMITIDA GRATUITAMENTE.**

G

A

Handwritten signatures and initials in blue ink, including a large signature and several smaller ones.



# PREFEITURA MUNICIPAL DE VIANA

COORDENADORIA DE RECEITA MUNICIPAL

Rua Estevam Rafael, Nº 203 - Centro

CNPJ: 06439988000176

Exercício: 2022

## CERTIDÃO NEGATIVA DE DEBITOS - CND

CHEFE DO DEPTO DE TRIBUTAÇÃO E CADASTRO da prefeitura Municipal de Viana, a requerimento da pessoa interessada L A MEIRELES GOMES EMPREENDIMENTOS E CONSTRUÇÕES, CERTIFICA para os fins que se fizerem necessários, que a pessoa jurídica/física a seguir referenciada não registra débitos mobiliários com os cofres públicos municipais até a presente data, tendo a presente CERTIDÃO validade até o dia 03/07/2022, ressalvando o direito da Fazenda Municipal de exigir o recolhimento de débitos, tributários ou não, constituídos anteriormente a esta data mesmo durante a vigência desse prazo.

Cadastro: 000342 Matricula: 06550114-43

Contribuinte: L A MEIRELES GOMES EMPREENDIMENTOS E CONSTRUÇÕES

CPF/CNPJ: 23679517000154

Endereço: AV LUIS DE ALMEIDA COUTO, 641 Complemento:

Bairro: CENTRO CEP: 65215000

Cidade: Viana UF: MA

### DADOS ESPECÍFICOS DO CADASTRO

Data de Abertura : 22/09/1989 Inscr Municipal : 06550114-43 Inscr Estadual : Data Encerramento:

Atividade : Construção de edifícios, locação de aut. sem condutor, coleta de resíduos não-perigosos, serviços de transp. de passag. -loc. de automoveis com motorista.

Data de Emissão: 04/04/2022 Valida Até: 03/07/2022

usuário: DIEGO

Código de Controle da certidão/Número:  
18CE.0724.3F1A.6598



*Handwritten signature: SA*

*Handwritten signatures and initials: Diego, and others*



# PREFEITURA MUNICIPAL DE VIANA

## COORDENADORIA DE RECEITA MUNICIPAL

Rua Estevam Rafael, Nº 203 - Centro

CNPJ: 06439988000176

Exercício: 2022

### CERTIDÃO NEGATIVA DE DÍVIDA ATIVA - CNDA

CHEFE DO DEPTO DE TRIBUTAÇÃO E CADASTRO da prefeitura Municipal de Viana, a requerimento da pessoa interessada L A MEIRELES GOMES EMPREENDIMENTOS E CONSTRUÇÕES, CERTIFICA para os fins que se fizerem necessários, que a pessoa jurídica/física a seguir referenciada não registra débitos mobiliários com os cofres públicos municipais até a presente data, tendo a presente CERTIDÃO validade até o dia 03/07/2022, ressalvando o direito da Fazenda Municipal de exigir o recolhimento de débitos, tributários ou não, constituídos anteriormente a esta data mesmo durante a vigência desse prazo.

Cadastro: 000342 Matrícula: 06550114-43

Contribuinte: L A MEIRELES GOMES EMPREENDIMENTOS E CONSTRUÇÕES

CPF/CNPJ: 23679517000154

Endereço: AV LUIS DE ALMEIDA COUTO, 641 Complemento:

Bairro: CENTRO CEP: 65215000

Cidade: Viana UF: MA

#### DADOS ESPECÍFICOS DO CADASTRO

Data de Abertura : 22/09/1989 Inscr Municipal : 06550114-43 Inscr Estadual : Data Encerramento:

Atividade : Construção de edifícios, locação de aut. sem condutor, coleta de resíduos não-perigosos, serviços de transp. de passag. -loc. de automoveis com motorista.

Data de Emissão: 04/04/2022 Valida Até: 03/07/2022

usuário: DIEGO

Código de Controle da certidão/Número:  
A953.B7DF.A489.7628



*[Handwritten signature]*

*[Handwritten signature]*

*[Handwritten signature]*

*[Handwritten signature]*

15





ESTADO DO MARANHÃO  
PREFEITURA MUNICIPAL DE VIANA  
CNPJ: 06439988000176  
COORDENADORIA DE RECEITA MUNICIPAL

## ALVARÁ DE LOCALIZAÇÃO E FUNCIONAMENTO

Nº do Alvará: 11/2022

Exercício: 2022

Validade 31/12/2022

Inscrição Municipal: 06550114-43  
Contribuinte: L A MEIRELES GOMES EMPREENDIMENTOS E CONSTRUÇÕES

Nome Fantasia: L A EMPREENDIMENTOS E CONSTRUÇÕES

CPF/CNPJ: 23679517000154

RG/Inscrição Estadual:

Endereço: AV LUIS DE ALMEIDA COUTO, 641 - CENTRO

CEP: 65215000

Complemento:

Detalhamento das Atividades:

- 4120400 - Principal - Construção de edifícios
- 3811400 - Secundária - Coleta de resíduos não-perigosos
- 4213800 - Secundária - Obras de urbanização - ruas, praças e calçadas
- 4221902 - Secundária - Construção de estações e redes de distribuição de energia elétrica
- 4299599 - Secundária - Outras obras de engenharia civil não especificadas anteriormente
- 4313400 - Secundária - Obras de terraplenagem
- 4322301 - Secundária - Instalações hidráulicas, sanitárias e de gás
- 4399105 - Secundária - Perfuração e construção de poços de água
- 4923002 - Secundária - Serviço de transporte de passageiros - locação de automóveis com motorista
- 7020400 - Secundária - Atividades de consultoria em gestão empresarial, exceto consultoria técnica específica
- 7111100 - Secundária - Serviços de arquitetura
- 7112000 - Secundária - Serviços de engenharia
- 7711000 - Secundária - Locação de automóveis sem condutor
- 7732201 - Secundária - Aluguel de máquinas e equipamentos para construção sem operador, exceto andaimes
- 7739099 - Secundária - Aluguel de outras máquinas e equipamentos comerciais e industriais não especificados anteriormente, sem operador
- 8121400 - Secundária - Limpeza em prédios e em domicílios
- 8122200 - Secundária - Imunização e controle de pragas urbanas
- 8129000 - Secundária - Atividades de limpeza não especificadas anteriormente

Observações:

Peio documento de arrecadação datado de 10/01/2022 referente a Taxas de Licença e verificação Fiscal para Localização de seu estabelecimento durante o exercício acima referido, conforme o Código Tributário de Viana, Lei nº 338/2013 de 27 de dezembro de 2013.

Data de Abertura:

22/09/1989

Viana - MA, Segunda-feira, 10 de Janeiro de 2022



Divisão de Tributação

AFIXAR EM LOCAL VISÍVEL NO ESTABELECIMENTO

[Voltar](#)[Imprimir](#)

## Certificado de Regularidade do FGTS - CRF

**Inscrição:** 23.679.517/0001-54

**Razão Social:** L A MEIRELES GOMES EMPREENDIMENTOS E CONSTRUCOES

**Endereço:** AV LUIS DE ALMEIDA COUTO 641 / CENTRO / VIANA / MA / 65215-000

A Caixa Econômica Federal, no uso da atribuição que lhe confere o Art. 7, da Lei 8.036, de 11 de maio de 1990, certifica que, nesta data, a empresa acima identificada encontra-se em situação regular perante o Fundo de Garantia do Tempo de Serviço - FGTS.

O presente Certificado não servirá de prova contra cobrança de quaisquer débitos referentes a contribuições e/ou encargos devidos, decorrentes das obrigações com o FGTS.

**Validade:** 25/04/2022 a 24/05/2022

**Certificação Número:** 2022042501140571589071

Informação obtida em 13/05/2022 11:17:39

A utilização deste Certificado para os fins previstos em Lei esta condicionada a verificação de autenticidade no site da Caixa:  
**[www.caixa.gov.br](http://www.caixa.gov.br)**



PODER JUDICIÁRIO  
JUSTIÇA DO TRABALHO

## CERTIDÃO NEGATIVA DE DÉBITOS TRABALHISTAS

Nome: L A MEIRELES GOMES EMPREENDIMENTOS E CONSTRUCOES (MATRIZ E FILIAIS)  
CNPJ: 23.679.517/0001-54  
Certidão n°: 11495093/2022  
Expedição: 11/04/2022, às 15:46:07  
Validade: 08/10/2022 - 180 (cento e oitenta) dias, contados da data de sua expedição.

Certifica-se que **L A MEIRELES GOMES EMPREENDIMENTOS E CONSTRUCOES (MATRIZ E FILIAIS)**, inscrito(a) no CNPJ sob o n° **23.679.517/0001-54**, **NÃO CONSTA** como inadimplente no Banco Nacional de Devedores Trabalhistas.

Certidão emitida com base nos arts. 642-A e 883-A da Consolidação das Leis do Trabalho, acrescentados pelas Leis ns.º 12.440/2011 e 13.467/2017, e no Ato 01/2022 da CGJT, de 21 de janeiro de 2022. Os dados constantes desta Certidão são de responsabilidade dos Tribunais do Trabalho.

No caso de pessoa jurídica, a Certidão atesta a empresa em relação a todos os seus estabelecimentos, agências ou filiais.

A aceitação desta certidão condiciona-se à verificação de sua autenticidade no portal do Tribunal Superior do Trabalho na Internet (<http://www.tst.jus.br>).

Certidão emitida gratuitamente.

### INFORMAÇÃO IMPORTANTE

Do Banco Nacional de Devedores Trabalhistas constam os dados necessários à identificação das pessoas naturais e jurídicas inadimplentes perante a Justiça do Trabalho quanto às obrigações estabelecidas em sentença condenatória transitada em julgado ou em acordos judiciais trabalhistas, inclusive no concernente aos recolhimentos previdenciários, a honorários, a custas, a emolumentos ou a recolhimentos determinados em lei; ou decorrentes de execução de acordos firmados perante o Ministério Público do Trabalho, Comissão de Conciliação Prévia ou demais títulos que, por disposição legal, contiver força executiva.

# BALANÇO PATRIMONIAL

Encerrado em: 31/12/2021.

## L. A. M. G. EMPREENDIMENTOS E CONSTRUÇÕES - EPP



CNPJ: 23.679.517/0001-54

AV. LUIS DE ALMEIDA COUTO, Nº 641, CENTRO –  
VIANA/MA CEP: 65.215-000

NIRE: 21100576351 – Data: 22/09/1989.

19

n



### Balanco Patrimonial

Folha: 1 de 1

Empresa: L A MEIRELES GOMES EMPREENDIMENTOS E CONSTRUCOES - CNPJ: 23.679.517/0001-54  
 Endereco: AV LUIS DE ALMEIDA COUTO, Complemento: , N.º: 641,  
 Bairro: CENTRO, Cidade: Viana, Estado: MA, CEP: 65215000, Telefone: (98) 33510504  
 NIRE: 21100576351 - Data: 22/09/1989

Fortes Contábil

Conta	Descrição	31/12/2021
1	*** Ativo ***	1.673.733,31 D
1.01	Ativo Circulante	1.239.093,31 D
1.01.01	Disponibilidades	569.101,31 D
1.01.01.01	Numerários em Espécie	569.101,31 D
1.01.01.01.01	Caixa Geral	569.101,31 D
1.01.01.01.01.0001	Caixa / Banco	569.101,31 D
1.01.15	Estoques	669.992,00 D
1.01.15.01	Estoques em Estabelecimentos Próprios	669.992,00 D
1.01.15.01.02	Estoques de Materiais	669.992,00 D
1.01.15.01.02.0001	Matérias Primas para obras	669.992,00 D
1.07	Ativo não Circulante	434.640,00 D
1.07.04	Imobilizado	434.640,00 D
1.07.04.01	Bens em Operação	1.376.200,00 D
1.07.04.01.01	Bens Utilizados na Produção e/ou Prestação de Serviços	1.376.200,00 D
1.07.04.01.01.0003	Equipamentos, Máquinas e Instalações Industriais	852.600,00 D
1.07.04.01.01.0004	Veículos	523.600,00 D
1.07.04.16	Depreciação, Amortizações e Exatão Acumulada	941.560,00 C
1.07.04.16.11	Depreciação, Amortizações e Exatão Acumulada	941.560,00 C
1.07.04.16.11.0001	(-)Equipamentos, Máquinas e Instalações Industriais	439.000,00 C
1.07.04.16.11.0003	(-)Veículos	502.560,00 C
2	*** Passivo ***	1.673.733,31 C
2.01	Passivo Circulante	27.395,25 C
2.01.01	Obrigações de Curto Prazo	27.395,25 C
2.01.01.03	Obrigações Trabalhistas, Previdenciárias e Fiscais	27.395,25 C
2.01.01.03.01	Obrigações Trabalhistas e Previdenciárias	2.583,44 C
2.01.01.03.01.0001	INSS a Recolher	2.374,00 C
2.01.01.03.01.0002	FGTS a Recolher	209,44 C
2.01.01.03.03	Obrigações Fiscais	24.811,81 C
2.01.01.03.03.0008	IRRF a Recolher	785,75 C
2.01.01.03.03.0010	Simplex a Recolher	24.026,06 C
2.07	Patrimônio Líquido	1.646.338,06 C
2.07.01	Capital Realizado	1.200.000,00 C
2.07.01.01	Capital Social	1.200.000,00 C
2.07.01.01.01	Capital Social de Domiciliados e Residentes no País	1.200.000,00 C
2.07.01.01.01.0001	Capital Subscrito de Domiciliados e Residentes no País	1.200.000,00 C
2.07.07	Lucros Acumulados do Exercício	446.338,06 C
2.07.07.01	Lucros Acumulados	446.338,06 C
2.07.07.01.01	Lucros Acumulados	446.338,06 C
2.07.07.01.01.0001	Lucros Acumulados e/ou Saldo à Disposição da Assembléia	446.338,06 C

Data de Encerramento: 31/12/2021

Valor de Ativo e Passivo: R\$ 1.673.733,31 (Hum Milhão Seiscentos e Setenta e Três Mil Setecentos e Trinta e Três Reais e Trinta e Um Centavos) .

Viana-MA, 31 de Dezembro de 2021

SANDRA SILVA LUCENA  
 Tec. em Contabilidade  
 CRC/MA-7885

LUIZ ANTONIO MEIRELES GOMES  
 CPF- 280.050.663-68  
 Empresario

Fim

### Demonstração do Resultado do Exercício

Empresa: L A MEIRELES GOMES EMPREENDIMENTOS E CONSTRUCOES - CNPJ: 23.679.517/0001-54

NIRE: 21100576351 - Data: 22/09/1989

Estabelecimentos: Todos; Centros de Resultado: Todos

Endereço: AV LUIS DE ALMEIDA COUTO, Complemento: , N.º: 641,

Bairro: CENTRO, Cidade: Viana, Estado: MA, CEP: 65215000, Telefone: (98) 33510504

Conta	Descrição	01/01/2021 a 31/12/2021
(+) 010	Receita Bruta Operacional	1.893.137,59
010.01	Faturamento Prod. Merc. e Serviços	1.893.137,59
010.01.03	Vendas de Serviços	1.893.137,59
3.01.01.01.01.0010	Receita de Prestação de Serviços	1.893.137,59
(=) 030	Receita Líquida	1.893.137,59
(-) 040	Custo Mercadorias/Serviços Vendidos	212.584,00
040.02	Custo das Mercadorias Vendidas	212.584,00
3.01.01.03	Custo dos Bens e Serviços Vendidos	212.584,00
3.01.01.03.06	Custo dos Serviços Produzidos	212.584,00
3.01.01.03.06.0001	Material Aplicado na Produção de Serviços	212.584,00
(=) 060	Lucro Bruto	1.680.553,59
(-) 070	Despesas Operacionais	1.573.628,49
070.02	Despesas Administrativas	1.389.103,74
3.01.01.07.01	Despesas Operacionais das Atividades em Geral	1.389.103,74
3.01.01.07.01.0003	Ordenados, Salários, Gratif e Outras Remuner a Empregados	31.356,00
3.01.01.07.01.0008	Serviços Prestados Pessoa Física sem Vínculo Empregatício	389.490,00
3.01.01.07.01.0012	INSS - Previdência Social	53.053,75
3.01.01.07.01.0013	FGTS/GRRF	2.722,24
3.01.01.07.01.0043	Férias	2.613,00
3.01.01.07.01.0044	Décimo Terceiro Salário	2.940,00
3.01.01.07.01.0048	Energia Elétrica	25.200,00
3.01.01.07.01.0050	Telefones	4.080,00
3.01.01.07.01.0053	Despesas com Treinamento de Pessoal	7.920,00
3.01.01.07.01.0055	Pró-labores	79.958,75
3.01.01.07.01.0063	Materiais de Consumo	19.320,00
3.01.01.07.01.0068	Assessoria Contábil	18.000,00
3.01.01.07.01.0077	Materias Expediente	14.520,00
3.01.01.07.01.0079	Combustiveis e Lubrificantes	189.720,00
3.01.01.07.01.0081	Materias de Constr e Pavimentação	160.290,00
3.01.01.07.01.0082	Aluguel de Maq e Equipamentos	180.000,00
3.01.01.07.01.0083	Depreciação	129.480,00
3.01.01.07.01.0091	Manutenção de Maquinas e Equipamentos	75.600,00
3.01.01.07.01.0092	Adiantamento de 13º Salário	2.840,00
070.04	Despesas Tributárias	184.524,75
3.01.01.07.03	Despesas Tributárias	184.524,75
3.01.01.07.03.0012	IRR FONTE	10.214,75
3.01.01.07.03.0013	Simples Nacional	174.310,00
(=) 110	Lucro Operacional	106.925,10
(=) 150	Res. Antes Imp.Renda e Contrib. Social	106.925,10
(=) 180	Res. Antes das Participações e Contrib.	106.925,10
(=) 200	Resultado Líquido do Exercício	106.925,10

Viana-MA, 31 de Dezembro de 2021

SANDRA SILVA LUCENA  
Téc. em Contabilidade  
CRC/MA-7885

LUIZ ANTONIO MEIRELES GOMES  
CPF- 280.050.663-68  
Empresario

Fim

## Análise pelos Índices do Balanço

Empresa: L A MEIRELES GOMES EMPREENDIMENTOS E CONSTRUCOES - CNPJ: 23.679.517/0001-54

Folha: 1 de 1

Fortes Contábil

Mês/Ano: 12/2021

Endereço: AV LUIS DE ALMEIDA COUTO, Complemento: , N.º: 641,

Bairro: CENTRO, Cidade: Viana, Estado: MA, CEP: 65215000, Telefone: (98) 33510504

NIRE - 21100576351 DATA 22/09/1989

Código	Nome Valores	Expressão	Resultado
IT	individamento Total $(1.673.733,31 + 0,00) / 27.395,25$ Índice de Individuamento Total(IT) comprovação da boa situação financeira, sendo certo que, quanto Menor resultado melhor será a condição da empresa.	$(c1+c2030107)/c201$	61,10
LC	Liquidez Corrente $1.239.093,31 / 27.395,25$ Quanto a empresa possui de Ativo Circulante para cada R\$ 1,00 de Passivo Circulante. Quanto maior, melhor.	$c101/c201$	45,23
LG	Liquidez Geral $(1.239.093,31 + 0,00) / (27.395,25 + 0,00)$ Quanto a empresa possui de Ativo Circulante + Realizável a Longo Prazo para cada R\$ 1,00 de dívida Total. Quanto maior, melhor.	$(c101+c10700)/(c201+c20301)$	45,23
LI	Liquidez Imediata $569.101,31 / 27.395,25$ Quanto dispomos imediatamente para saldar nossas dividas de Curto Prazo. Quanto maior, melhor.	$c10101/c201$	20,77
LS	Liquidez Seca $(1.239.093,31 - 669.992,00) / 27.395,25$ Quanto a empresa possui de Ativo Líquido para cada R\$ 1,00 de Passivo Circulante. Quanto maior, melhor.	$(c101-c10115)/c201$	20,77
ML	Margem Líquida $(106.925,10 / 1.893.137,59) * 100$ Quanto a empresa obtem de lucro para cada R\$100,00 vendidos. Quanto maior, melhor.	$(d200/d030) * 100$	5,65
RA	Rentabilidade do Ativo $(106.925,10 / 1.673.733,31) * 100$ Quanto a empresa obtem de lucro para cada R\$100,00 de investimento total. Quanto maior, melhor.	$(d200/c1) * 100$	6,39
SG	índice de Solvencia Geral $1.239.093,31 / 27.395,25 + 0,00$ Índice de Liquidez Solvencia Geral (ILSG) comprovação da boa situação financeira, sendo certo que, quanto maior o resultado melhor será a condição da empresa.	$c101/c201+c203010703$	45,23

Viana-MA, 31 de Dezembro de 2021

SANDRA SILVA LUCENA  
 Tec. em Contabilidade  
 CRC/MA-7885

LUIZ ANTONIO MEIRELES GOMES  
 CPF- 280.050.663-68  
 Empresario

Fim

**Notas Explicativas das Demonstrações Contábeis em 31/12/2021**

Folha: 1 de 3

Empresa: L A MEIRELES GOMES EMPREENDIMENTOS E CONSTRUÇOES - CNPJ: 23.679.517/0001-54  
 Endereço: AV LUIS DE ALMEIDA COUTO, Complemento: , N.º: 641,  
 Bairro: CENTRO, Cidade: Viana, Estado: MA, CEP: 65215000, Telefone: (98) 33510504  
 NIRE: 21100576351 - Data: 22/09/1989

Fortes Contábil

**Nota 1 - CONTEXTO OPERACIONAL**

A empresa tem como denominação empresarial: L A MEIRELES GOMES EMPREENDIMENTOS E CONSTRUÇOES, localizada na Av Luis de Almeida Couto, N° 641, bairro Centro, CEP 65.215-000, no município de VIANA-MA.

Seus respectivos registros são: CNPJ 23.679.517/0001-54, NIRE 21100576351 em despacho dia 22/09/1989, Inscrição Municipal 06550114-43.

**Nota 2 - CÓDIGO E DESCRIÇÃO DAS ATIVIDADES ECONÔMICAS****2.1 - Atividade Principal**

41.20-4-00 - Construção de edifícios.

**2.2 - Atividades Secundárias**

8.11-4-00 - Coleta de resíduos não-perigosos;  
 42.13-8-00 - Obras de urbanização - ruas, praças e calçadas;  
 42.21-9-02 - Construção de estações e redes de distribuição de energia elétrica;  
 42.99-5-99 - Outras obras de engenharia civil não especificadas anteriormente;  
 43.13-4-00 - Obras de terraplenagem;  
 43.22-3-01 - Instalações hidráulicas, sanitárias e de gás;  
 43.99-1-05 - Perfuração e construção de poços de água;  
 49.23-0-02 - Serviço de transporte de passageiros - locação de automóveis com motorista;  
 70.20-4-00 - Atividades de consultoria em gestão empresarial, exceto consultoria técnica específica;  
 71.11-1-00 - Serviços de arquitetura;  
 71.12-0-00 - Serviços de engenharia;  
 77.11-0-00 - Locação de automóveis sem condutor;  
 77.32-2-01 - Aluguel de máquinas e equipamentos para construção sem operador, exceto andaimes;  
 77.39-0-99 - Aluguel de outras máquinas e equipamentos comerciais e industriais não especificados anteriormente, sem operador;  
 81.21-4-00 - Limpeza em prédios e em domicílios;  
 81.22-2-00 - Imunização e controle de pragas urbanas;  
 81.29-0-00 - Atividades de limpeza não especificadas anteriormente.

**Nota 3 - CONTABILIDADE ADOTADA**

A contabilidade da empresa é ocorrida conforme suas atividades, e sempre mantendo em registro contábil o Balanço Anual no fim de cada ano e seu Livro Diário, ambos respectivamente registrado pelo órgão competente (JUCEMA-Junta Comercial do Estado do Maranhão).

A escrituração das operações referente ao que diz o faturamento da empresa, conforme suas atividades relacionadas na NOTA 2, basicamente estão escrituradas contabilmente em sua respectiva contabilidade.

As informações desses respectivos lançamentos contábeis para o fechamento e conclusão do Balanço e Livro diário, fora fornecida pela empresa.

As demonstrações contábeis encerradas no mês em epigrafe, aqui compreendidos: Balanço Patrimonial e Demonstração do Resultado do Exercícios, foram elaboradas a partir das diretrizes contábeis e dos preceitos da legislação comercial, Lei n° 10.406/2002 (código civil), 6.404/76 (Lei sociedades por ações), 11.638/07 (Elaboração e divulgação de demonstrações financeiras), n° 12.995/14, n° 1.199/11 (Procedimentos fiscais aos consórcios) e demais legislações aplicáveis e aos Princípios Contábeis.

O resultado é apurado de acordo com o regime de competência, que estabelece que as receitas e despesas devem ser incluídas na apuração dos resultados dos períodos em que ocorreram, sempre simultaneamente quando se correlacionarem, independente de recebimento ou pagamento.

**Nota 4 - APRESENTAÇÃO DOS SALDOS E ALGUNS DETALHES**

Correspondente aos saldos existentes fluxo de caixa projetado pela empresa no encerramento do balanço, veja abaixo:

Continua...



**Notas Explicativas das Demonstrações Contábeis em 31/12/2021**

Empresa: L A MEIRELES GOMES EMPREENDIMENTOS E CONSTRUCOES - CNPJ: 23.679.517/0001-54  
 Endereço: AV LUIS DE ALMEIDA COUTO, Complemento: , N.º: 641,  
 Bairro: CENTRO, Cidade: Viana, Estado: MA, CEP: 65215000, Telefone: (98) 33510504  
 NIRE: 21100576351 - Data: 22/09/1989

Conta	Discriminação	2021
1.01	Ativo Circulante	R\$ 1.239.093,31
1.01.01	Disponibilidade	R\$ 569.101,31
1.01.01.01.01.0001	Caixa	R\$ 569.101,31
1.01.15.01.02	Estoque de Materiais	R\$ 669.992,00
1.07	Ativo não circulante/Imobilizado	R\$ 434.640,00

TOTAL DO ATIVO: R\$ 1.673.733,31 (Hum Milhão Seiscentos e Setenta e Três Mil, Setecentos e Trinta e Três Reais e Trinta e Um Centavos).

Valores correspondentes aos compromissos devedores ao fim do encerramento do exercício:

Conta	Discriminação	2021
2.01	Passivo Circulante	R\$ 27.395,25
2.01.01.03.01	Obrigações Trabalhistas e Previdenciárias	R\$ 2.583,44
2.01.01.03.03	Obrigações Fiscais/Imposto a pagar	R\$ 24.811,81

Valores correspondentes ao Patrimônio:

Conta	Discriminação	2021	Total
2.07	Patrimônio Líquido	R\$ 1.646.338,06	
2.07.01.01	Capital Social	R\$ 1.200.000,00	
	Lucros		
	Resultado do Exercício Anterior	R\$ 414.412,96	
	Lucros distribuídos	R\$ (75.000,00)	
2.07.07.01.01.0001	Lucros Acumulados do Exercício Atual	R\$ 106.925,10	R\$ 446.338,06

TOTAL DO PASSIVO: R\$ 1.673.733,31 (Hum Milhão Seiscentos e Setenta e Três Mil, Setecentos e Trinta e Três Reais e Trinta e Um Centavos).

**Nota 5 - MOEDA DE APRESENTAÇÃO**

As demonstrações contábeis estão apresentadas em Reais, que é a moeda funcional da empresa.

**Nota 6 - DECLARAÇÃO DE CONFORMIDADE**

A empresa declara expressamente que a elaboração e a apresentação das demonstrações contábeis estão em conformidade com o NBC TGB 1000, expedida pelo Conselho Federal de Contabilidade através da Resolução 1.255/2019. A administração da empresa também procedeu ao exame conceitual e concluiu que a empresa não possui prestação pública de contas e assim encontra-se habilitada a exercer a faculdade pela aplicação do Previsto na Contabilidade.

**Nota 7 - PROVISÕES, ATIVOS E PASSIVOS CONTINGENTES**

As provisões são relacionadas aos saldos devedores os quais estão no Passivo Circulante, e que a empresa deve honrar mediante a sua situação financeira.

**Nota 8 - DETERMINAÇÃO DO RESULTADO**

O resultado foi apurado no último dia do mês em epigrafe obedecendo ao regime de competência. As

Continua...

**Notas Explicativas das Demonstrações Contábeis em 31/12/2021**

Folha: 3 de 3

Empresa: L A MEIRELES GOMES EMPREENDIMENTOS E CONSTRUCOES - CNPJ: 23.679.517/0001-54  
 Endereço: AV LUIS DE ALMEIDA COUTO, Complemento: , N.º: 641,  
 Bairro: CENTRO, Cidade: Viana, Estado: MA, CEP: 65215000, Telefone: (98) 33510504  
 NIRE: 21100576351 - Data: 22/09/1989

Fortes Contábil

Demonstrações Contábeis foram elaboradas e apresentadas em conformidade com a legislação societária, conforme a Lei n 10.406/2002, 6.404/76 e 11.638/07 e demais legislações aplicáveis atendendo também aos pronunciamentos técnicos, orientações e interpretações emitidas pelo Comitê de Pronunciamento Contábeis (CPC) e pelas normas brasileiras de Contabilidade expedido Conselho Federal de Contabilidade, especialmente NBC TG 1000. O resultado apurado no ano em referência está desciminado abaixo:

LUCROS OU PREJUIZOS APURADOS NO EXERCICIO 2021: R\$ 106.925,10 (Cento e Seis Mil, Novecentos e Vinte e Cinco Reais e Dez Centavos).

**Nota 9 - ATIVOS CIRCULANTES****9.1 - Ativo Disponível**

Os saldos de caixa, estão de acordo com relatórios repassados pelo financeiro da empresa.

**9.2 - Ativo não circulante**

Os saldos do Ativo não circulante estão de acordo com relatórios repassados pela empresa.

**9.3 - Imobilizado**

Os saldos do IMOBILIZADO estão de acordo com relatórios repassados pelo financeiro da empresa, juntamente com a depreciação.

**9.4 - Passivo Circulante**

A classificação é realizada como circulante:

- A. Espera liquidar o Passivo durante o ciclo operacional normal da entidade;
- B. O passivo for mantido essencialmente para a finalidade de negociação;
- C. O passivo for exigível no período de até 12 meses após a data das Demonstrações Contábeis;
- D. Ou, a entidade não tiver direito incondicional de deferir a liquidação do Passivo durante pelo menos 12 meses após a data de divulgação;
- E. Fornecedores; Saldo aprovado pelo financeiro.

**9.5 - Patrimônio Líquido**

São escrituradas as integralizações de recursos disponibilizados pela empresa no ato das suas disponibilidades.

**Nota 10 - CONSIDERAÇÕES FINAIS**

As notas explicativas das Demonstrações Contábeis podem permitir o melhor entendimento do usuário das informações contábeis no que diz respeito a uma tomada de decisão, pois a transparência das notas explicativas faz compreender a real situação econômica e financeira do consorcio central.

Viana-MA, 31 de Dezembro de 2021

SANDRA SILVA LUCENA  
 Tec. em Contabilidade  
 CRC/MA-7885

LUIZ ANTONIO MEIRELES GOMES  
 CPF- 280.050.663-68  
 Empresario

Fim



## ASSINATURA ELETRÔNICA

Certificamos que o ato da empresa L. A. MEIRELES GOMES EMPREENDIMENTOS E CONSTRUÇÕES consta assinado digitalmente por:

IDENTIFICAÇÃO DO(S) ASSINANTE(S)	
CPF/CNPJ	Nome
28005066368	LUIZ ANTONIO MEIRELES GOMES
55077722315	SANDRA SILVA LUCENA

CERTIFICO O REGISTRO EM 28/04/2022 12:00 SOB Nº 20220505861.  
PROTOCOLO: 220505861 DE 28/04/2022.  
CÓDIGO DE VERIFICAÇÃO: 12205302773. CNPJ DA SEDE: 23679517000154.  
NIRE: 21100576351. COM EFEITOS DO REGISTRO EM: 27/04/2022.  
L. A. MEIRELES GOMES EMPREENDIMENTOS E CONSTRUÇÕES

**JUCEMA**

LARISSA ROCHA DA SILVA  
SECRETÁRIA-GERAL  
[www.empresafacil.ma.gov.br](http://www.empresafacil.ma.gov.br)



27/

### TERMO DE AUTENTICAÇÃO - LIVRO DIGITAL

Declaro exatos os Termos de Abertura e de Encerramento do Livro Digital com características abaixo, conferido e autenticado por Florencio Brandes Neto, sob a autenticidade nº 12205308593 em 28/04/2022, protocolo 220505837. Para validação de Autenticação dos Termos, deverá ser acessado o Portal de Serviços / verificação de documentos do Empreendedor (<http://www.empresafacil.ma.gov.br>) e informar o código de verificação.

Identificação de Empresa	
Nome Empresarial:	L. A. MEIRELES GOMES EMPREENDIMENTOS E CONSTRUÇÕES
Número de Registro:	21100576351
CNPJ:	23679517000154
Município:	Viana

Identificação de Livro Digital	
Tipo de Livro:	DIÁRIO
Número de Ordem:	8
Período de Escrituração:	01/01/2021 - 31/12/2021

Assinante(s)	Nome	CRC/OAB
28005066368	LUIZ ANTONIO MEIRELES GOMES	
55077722315	SANDRA SILVA LUCENA	MA7885

2

CERTIFICO A AUTENTICAÇÃO EM 28/04/2022 13:18 SOB Nº 20220505837.  
PROTOCOLO: 220505837 DE 27/04/2022. CÓDIGO DE VERIFICAÇÃO:  
12205308593. NIRE: 21100576351.  
L. A. MEIRELES GOMES EMPREENDIMENTOS E CONSTRUÇÕES

JUCEMA

FLORENCIO BRANDES NETO  
RESPONSÁVEL PELA AUTENTICAÇÃO  
SÃO LUÍS, 28/04/2022  
[empresafacil.ma.gov.br](http://empresafacil.ma.gov.br)



TERMO DE ABERTURA

Contém o presente livro 28 páginas, eletronicamente numeradas de 1 a 28 em uma via, todas elas já escrituradas e servirá como Livro Diário nº 008, referente ao período 01/01/2021 a 31/12/2021, com encerramento do exercício social em 31/12/2021, da firma L A MEIRELES GOMES EMPREENDIMENTOS E CONSTRUÇÕES, estabelecida no(a) AV LUIS DE ALMEIDA COUTO, nº 641, bairro CENTRO, CEP 65215-000, cidade Viana, estado MA, inscrita no C.N.P.J. 23.679.517/0001-54 e registrada no(a) JUCEMA sob o nº 21100576351 por despacho de 22/09/1989.

Viana-MA, 1 de Janeiro de 2021

SANDRA SILVA LUCENA  
Tec. em Contabilidade  
CRC/MA-7885

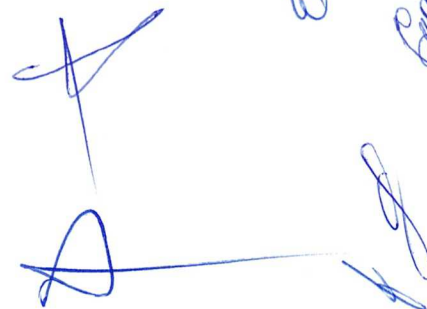
LUIZ ANTONIO MEIRELES GOMES  
CPF- 280.050.663-68  
Empresario



TERMO DE ENCERRAMENTO

Contém o presente livro 28 páginas, eletronicamente numeradas de 1 a 28 em uma via, todas elas já escrituradas e serviu como Livro Diário nº 008, referente ao período 01/01/2021 a 31/12/2021, com encerramento do exercício social em 31/12/2021, da firma L A MEIRELES GOMES EMPREENDIMENTOS E CONSTRUCOES , estabelecida no(a) AV LUIS DE ALMEIDA COUTO, nº 641, bairro CENTRO, CEP 65215-000, cidade Viana, estado MA, inscrita no C.N.P.J. 23.679.517/0001-54 e registrada no(a) JUCEMA sob o nº 21100576351 por despacho de 22/09/1989.

Viana-MA, 31 de Dezembro de 2021

SANDRA SILVA LUCENA  
Tec. em Contabilidade  
CRC/MA-7885

LUIZ ANTONIO MEIRELES GOMES  
CPF- 280.050.663-68  
Empresario



## ASSINATURA ELETRÔNICA

Certificamos que o ato da empresa L. A. MEIRELES GOMES EMPREENDIMENTOS E CONSTRUÇÕES consta assinado digitalmente por:

IDENTIFICAÇÃO DO(S) ASSINANTE(S)	
CPF/CNPJ	Nome
28005066368	LUIZ ANTONIO MEIRELES GOMES
55077722315	SANDRA SILVA LUCENA

CERTIFICO A AUTENTICAÇÃO EM 28/04/2022 13:18 SOB Nº 20220505837.  
PROTOCOLO: 220505837 DE 27/04/2022. NIRE: 21100576351.  
L. A. MEIRELES GOMES EMPREENDIMENTOS E CONSTRUÇÕES

JUCEMA

FLORENCIO BRANDES NETO  
RESPONSÁVEL PELA AUTENTICAÇÃO  
SÃO LUÍS, 28/04/2022  
empresafacil.ma.gov.br

3/



**CONSELHO REGIONAL DE CONTABILIDADE DO ESTADO DO MARANHÃO  
CERTIDÃO DE HABILITAÇÃO PROFISSIONAL**

O CONSELHO REGIONAL DE CONTABILIDADE DO ESTADO DO MARANHÃO certifica que o(a) profissional identificado(a) no presente documento encontra-se habilitado para o exercício da profissão contábil.

**IDENTIFICAÇÃO DO REGISTRO**

NOME.....	: SANDRA SILVA LUCENA
REGISTRO.....	: MA-007885/O-4
CATEGORIA.....	: TÉCNICO EM CONTABILIDADE
CPF.....	: ***.777.223-**

A falsificação deste documento constitui-se em crime previsto no Código Penal Brasileiro, sujeitando o autor à respectiva ação penal.

Emissão: MARANHÃO, 12/04/2022 as 08:58:09.  
Válido até: 11/07/2022.  
Código de Controle: 823524.

h

Para verificar a autenticidade deste documento consulte o site do CRCMA.

Handwritten signatures and initials in blue ink, including a large 'S' and several smaller signatures.





## CONSELHO REGIONAL DE CONTABILIDADE DO MARANHÃO

### CERTIDÃO DE REGULARIDADE PROFISSIONAL

O **CONSELHO REGIONAL DE CONTABILIDADE DO MARANHÃO** CERTIFICA que o profissional identificado no presente documento encontra-se em situação **REGULAR** neste Regional, apto ao exercício da atividade contábil nesta data, de acordo com as suas prerrogativas profissionais, conforme estabelecido no art. 25 e 26 do Decreto-Lei n.º 9.295/46.

Informamos que a presente certidão não quita nem invalida quaisquer débitos ou infrações que, posteriormente, venham a ser apurados contra o titular deste registro, bem como não atesta a regularidade dos trabalhos técnicos elaborados pelo profissional da Contabilidade.



#### CONSELHO REGIONAL DE CONTABILIDADE MA

Certidão n.º: MA/2022/00001265  
Nome: SANDRA SILVA LUCENA CPF: 550.777.223-15  
CRC/UF n.º MA-007885/O Categoria: TÉCNICO EM CONTABILIDADE  
Validade: 21/07/2022  
Finalidade: EDITAIS DE LICITAÇÃO

Confirme a existência deste documento na página <http://201.33.23.178/spwMA/principal.htm>, mediante número de controle a seguir:

CPF : 550.777.223-15 Controle : 4059.4373.4373.4687

S

X

X

X

X

X

X

30/

PODER JUDICIÁRIO DO ESTADO DO MARANHÃO  
Corregedoria Geral da Justiça  
2ª Vara de Viana

CERTIDÃO JUDICIAL ONEROSA-SVCV Nº 3, DE 29 DE ABRIL DE 2022

Código de validação: 64CD87CFA9  
CERTJUDONE-SVCV - 32022

Número da guia: 22058501001221775.

## CERTIDÃO NEGATIVA

U S A N D O da Faculdade que me confere a lei. **CERTIFICO** a requerimento verbal de parte interessada que, dando buscas em nossos registros de distribuição Cíveis, mas precisamente de **FALÊNCIA E CONCORDATA**, a partir de 01/01/1992, até a presente data. **CONSTATEI NÃO EXISTIR Distribuição** de pedido de **FALÊNCIA E CONCORDATA**, ou **RECUPERAÇÃO JUDICIAL** ou **EXTRAJUDICIAL** ou **INSOLVÊNCIA CIVIL** em desfavor da empresa **L. A. MEIRELES GOMES EMPREENDIMENTOS E CONSTRUÇÕES - EPP**, inscrita no CNPJ nº. 23.679.517/0001-54, localizada na Av. Luís de Almeida Couto, nº 641, Centro, Viana/MA, neste ato devidamente representado por Luiz Antônio Meireles Gomes, brasileiro, casado, empresário, nascido em 16/08/1967, portador do CPF: 280.050.663-68, RG: 213379220023, filho de Lourival Cutrim Gomes e Terezinha D'Jesus Meireles Gomes, residente e domiciliado na Praça da Matriz, Centro, Viana/MA.

**CERTIFICO**, finalmente que o Cartório de Distribuição a meu cargo é o único existente nesta Cidade e Comarca de Viana. O referido é verdade e dou fé. Dada e passada a presente certidão no Cartório a meu cargo no "Fórum Desembargador Manoel Lopes da Cunha", nesta cidade de Viana, Estado do Maranhão, aos 29 (vinte e nove) dias do mês de Abril do ano de dois mil e vinte e dois (2022) Gracileia Aline Santana Nunes, Secretária da distribuição, digitei.

PALÁCIO DA JUSTIÇA "CLÓVIS BEVILÁCQUA" DO ESTADO DO MARANHÃO, em Viana, 29 de abril de 2022.

GRACILEIA ALINE SANTANA NUNES  
Secretária Judicial de Entrância Intermediária  
2ª Vara de Viana  
Matrícula 161703

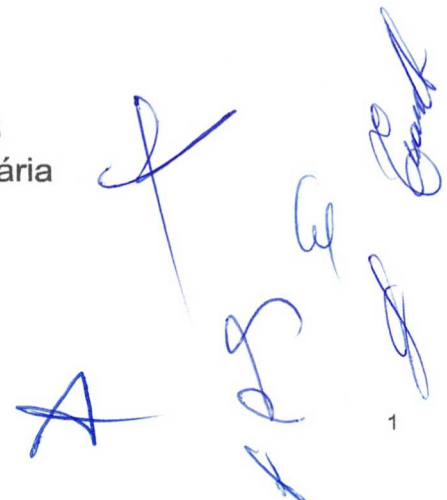

34

**PODER JUDICIÁRIO DO ESTADO DO MARANHÃO**  
**Corregedoria Geral da Justiça**  
**2ª Vara de Viana**

Documento assinado. VIANA, 29/04/2022 10:53 (GRACILEIA ALINE SANTANA NUNES )

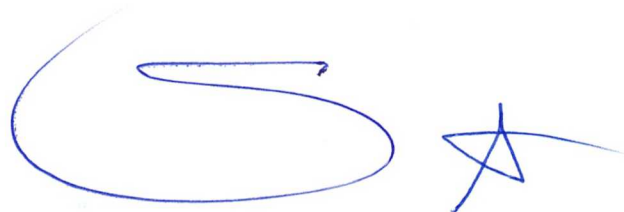







**CERTIDÃO DE REGISTRO E QUITAÇÃO**  
**PESSOA JURIDICA**  
 Lei Federal Nº 5194 de 24 de Dezembro de 1966

**CREA-MA**

**Nº 865749/2022**  
 Emissão: 05/05/2022  
 Validade: 31/05/2022  
 Chave: zZWxa

**Conselho Regional de Engenharia e Agronomia do Estado do Maranhão**

CERTIFICAMOS que a Empresa mencionada encontra-se registrada neste Conselho, nos Termos da Lei 5.194/66, conforme os dados impressos nesta certidão. CERTIFICAMOS, ainda, que até a presente data, a referida pessoa jurídica e seu(s) responsável(is) técnico(s) estão quites com suas anuidades e demais obrigações junto ao Conselho Regional de Engenharia e Agronomia do Maranhão - CREA-MA, estando habilitada a exercer suas atividades, circunscrita à(s) atribuição(ões) de seu(s) responsável(veis) técnico(s).

**Interessado(a)**

Empresa: L A MEIRELES GOMES EMPREENDIMENTOS E CONSTRUCOES

CNPJ: 23.679.517/0001-54

Registro: 0000013037

Categoria: Matriz

Capital Social: R\$ 1.200.000,00

Data do Capital: 02/07/2012

Faixa: 5

Objetivo Social: CONSTRUCAO DE EDIFÍCIOS; SERVIÇOS DE ENGENHARIA; ATIVIDADES DE CONSULTORIA EM GESTÃO EMPRESARIAL, EXCETO CONSULTORIA TÉCNICA ESPECIFICA; CONSTRUÇÃO DE ESTAÇÕES E REDES DE DISTRIBUIÇÃO DE ENERGIA ELÉTRICA; INSTALAÇÕES HIDRÁULICAS, SANITÁRIAS E DE GÁS; COLETA DE RESÍDUOS NÃO PERIGOSOS; PERFURAÇÃO E CONSTRUÇÃO DE POÇOS DE AGUA; ALUGUEL DE OUTRAS MAQUINAS E EQUIPAMENTOS COMERCIAIS E INDUSTRIAIS NÃO ESPECIFICADOS ANTERIORMENTE, SEM OPERADOR (GUINCHOS, MOTORES, ETC..) LOCAÇÃO DE AUTOMÓVEIS SEM CONDUTOR; OBRAS DE URBANIZAÇÃO - RUAS, PRAÇAS E CALÇADAS; SERVIÇOS DE ARQUITETURA; OBRAS DE TERRAPLENAGEM; ALUGUEL DE MAQUINAS E EQUIPAMENTOS PARA CONSTRUCAO SEM OPERADOR, EXCETO ANDAIMES (MÁQUINAS PESADAS); SERVIÇO DE TRANSPORTE DE PASSAGEIROS - LOCAÇÃO DE AUTOMÓVEIS COM MOTORISTA; OUTRAS OBRAS DE ENERGIA CIVIL NÃO ESPECIFICADAS ANTERIORMENTE (CONSTRUÇÃO DE ESTRADAS VICINAIS, REVESTIMENTO DE PAVIMENTAÇÃO ASFÁLTICA); LIMPEZA DE PREDIOS E EM DOMICÍLIOS; IMUNIZACAO DE CONTROLE DE PRAGAS URBANAS; ATIVIDADES DE LIMPEZA NÃO ESPECIFICADAS DE LIMPEZA ANTERIORMENTE (PREDIOS E RUAS PUBLICAS).

Restrições Relativas ao Objetivo Social: EMPRESA HABILITADA PARA ATUAR SOMENTE NA ÁREA DA ENGENHARIA CIVIL, NO ÂMBITO DAS ATRIBUIÇÕES DE SEUS RESPONSÁVEIS TÉCNICOS.

Endereço Matriz: AVENIDA LUIS DE ALMEIDA COUTO, 641, 1º ANDAR, CENTRO, VIANA, MA, 65215000

Tipo de Registro: Registro Definitivo de Empresa

Data Inicial: 27/10/2015

Data Final: Indefinido

Registro Regional: 0000013037EMMA

**Descrição**

CERTIDÃO DE REGISTRO E QUITAÇÃO PESSOA JURIDICA

**Informações / Notas**

- A capacidade técnico-profissional da empresa é comprovada pelo conjunto dos acervos técnicos dos profissionais constantes de seu quadro técnico.
- A certidão teve sua validade reduzida em virtude do vencimento do BOLETO de ANUIDADE em Aberto 8303793826. Data de vencimento do boleto: 31/05/2022
- Esta certidão perderá a validade, caso ocorra qualquer alteração posterior dos elementos cadastrais nela contidos

**Última Anuidade Paga**

Ano: 2021 (2/2)

Parcelamento Ano: 2022

Quantidade de Parcelas Pagas: 2/6

**Autos de Infração**

Nada consta

**Responsáveis Técnicos**

Profissional: DELEON GARCIA PEREIRA

Registro: 1118024362

CPF: 008.914.773-14

Data Início: 29/07/2019

Data Fim: Indefinido

Data Fim de Contrato: Indefinido

Títulos do Profissional:

ENGENHEIRO CIVIL

Atribuição: ART. 7º DA RESOLUÇÃO 218/1973 DO CONFEA

Tipo de Responsabilidade: RESPONSÁVEL TÉCNICO

**Sócios**

Sócio: LUIS ANTONIO MEIRELES GOMES



36



CERTIDÃO DE REGISTRO E QUITAÇÃO  
PESSOA JURIDICA  
Lei Federal Nº 5194 de 24 de Dezembro de 1966

CREA-MA

Nº 865749/2022  
Emissão: 05/05/2022  
Validade: 31/05/2022  
Chave: zZWxa

Conselho Regional de Engenharia e Agronomia do Estado do Maranhão

CPF: 280.050.663-68  
Função: PROPRIETÁRIO

---

ST

Handwritten signature

Handwritten notes and signatures on the right side of the page



**DECLARAÇÃO INDICAÇÃO DO RESPONSÁVEL TÉCNICO**

Em atendimento ao item 6.1.4.b da TOMADA DE PREÇOS Nº 003/2022, declaramos que o profissional DELEON GARCIA PEREIRA, CREA nº 1118024362 detentor dos atestados de responsabilidade técnica devidamente reconhecido pelo CREA/MA e exigidos pelo item 6.1.4.b do Instrumento Convocatório. O mesmo faz parte do Quadro Permanente da Empresa e será o Responsável Técnico que acompanhará e se responsabilizará pela execução dos serviços, caso esta empresa logre vencer a presente licitação.

Viana - MA, 17 de maio de 2022.



**L. A. M. G. EMPREENDIMENTOS E CONSTRUÇÕES**

**23.679.517/0001-54**

**LUÍZ ANTÔNIO MEIRELES GOMES**

**280.050.663-68**

**Proprietário**





**CERTIDÃO DE REGISTRO E QUITAÇÃO**  
**PESSOA FÍSICA**  
 Lei Federal Nº 5194 de 24 de Dezembro de 1966

**CREA-MA**

Nº 865858/2022

Emissão: 06/05/2022

Validade: 31/05/2022

Chave: 5Y251

**Conselho Regional de Engenharia e Agronomia do Estado do Maranhão**

CERTIFICAMOS que o profissional mencionado encontra-se registrado neste Conselho, nos termos da Lei 5.194/66, de 24/12/1966, conforme os dados acima. CERTIFICAMOS, ainda, face o estabelecimento nos artigos 68 e 69 da referida Lei, que o interessado não se encontra em débito com o CREA-MA.

**Interessado(a)**

Profissional: DELEON GARCIA PEREIRA

Registro: 1118024362

CPF: 008.914.773-14

Tipo de Registro: Registro Definitivo de Profissional (DIPLOMADO NO PAÍS)

Data de registro: 19/10/2018

**Título(s)**

**GRADUAÇÃO**

ENGENHEIRO CIVIL

Atribuição: ART. 7º DA RESOLUÇÃO 218/1973 DO CONFEA

Instituição de Ensino: PITAGORAS - SISTEMA DE EDUCACAO SUPERIOR SOCIEDADE LTDA

Data de Formação: 30/07/2018

**Descrição**

CERTIDÃO DE REGISTRO E QUITAÇÃO PESSOA FÍSICA

**Informações / Notas**

- A certidão teve sua validade reduzida em virtude do vencimento do BOLETO de ANUIDADE em Aberto 8303799359. Data de vencimento do boleto: 31/05/2022
- A falsificação deste documento constitui-se em crime previsto no Código Penal Brasileiro, sujeitando o(a) autor(a) à respectiva ação penal.
- CERTIFICAMOS que caso ocorra(m) alteração(ões) no(s) elemento(s) contido(s) neste documento, esta Certidão perderá a sua validade para todos os efeitos.
- Esta certidão perderá a validade, caso ocorra qualquer alteração posterior dos elementos cadastrais nela contidos.
- Válido em todo território nacional.

**Última Anuidade Paga**

Ano: 2021 (4/4)

Parcelamento Ano: 2022

Quantidade de Parcelas Pagas: 2/4

**Autos de Infração**

Nada consta

**Responsabilidades Técnicas**

Empresa: L A MEIRELES GOMES EMPREENDIMENTOS E CONSTRUÇOES

Registro: 0000013037

CNPJ: 23.679.517/0001-54

Data Início: 29/07/2019

Data Fim: Indefinido

Data Fim de Contrato: Indefinido

Tipo de Responsabilidade: RESPONSÁVEL TÉCNICO

Empresa: A S FONSECA & CIA LTDA

Registro: 0005443016

CNPJ: 30.370.640/0001-54

Data Início: 02/06/2021

Data Fim: Indefinido

Data Fim de Contrato: Indefinido

Tipo de Responsabilidade: RESPONSÁVEL TÉCNICO





Certidão de Acervo Técnico - CAT  
Resolução Nº 1025 de 30 de Outubro de 2009  
Resolução Nº 218 de 29 de Junho de 1973

CREA-MA

CAT COM REGISTRO DE ATESTADO

844273/2021

Atividade concluída

Conselho Regional de Engenharia e Agronomia do Estado do Maranhão

CERTIFICAMOS, em cumprimento ao disposto na Resolução nº 1.025, de 30 de outubro de 2009, do Confea, que consta dos assentamentos deste Conselho Regional de Engenharia e Agronomia do Estado do Maranhão - Crea-MA, o Acervo Técnico do profissional **DELEON GARCIA PEREIRA** referente à(s) Anotação(ões) de Responsabilidade Técnica - ART abaixo discriminada(s):

Profissional: **DELEON GARCIA PEREIRA**  
Registro: **1118024362MA** RNP: **1118024362**  
Título profissional: ENGENHEIRO CIVIL

Número da ART: **MA20200316314** Tipo de ART: OBRA / SERVIÇO Registrada em: 30/01/2020 Baixada em: 30/03/2021  
Forma de registro: INICIAL Participação técnica: INDIVIDUAL  
Empresa contratada: **L A MEIRELES GOMES EMPREENDIMENTOS E CONSTRUCOES-ME**

Contratante: **Prefeitura Municipal de Maracaçumé** CPF/CNPJ: **01.612.336/0001-78**  
Endereço do contratante: AVENIDA Dayse de Souza, Nº: s/n  
Complemento: Bairro: Cidade Nova  
Cidade: **MARACAÇUMÉ** UF: **MA** CEP: **65289000**  
Contrato: 0105.03/2019 Celebrado em: 10/09/2019  
Valor do contrato: R\$ 577.505,87 Tipo de contratante: Pessoa Jurídica de Direito Público  
Ação institucional: Outros  
Endereço da obra/serviço: AVENIDA Dayse de Souza, Nº: s/n  
Complemento: Bairro: Cidade Nova  
Cidade: **MARACAÇUMÉ** UF: **MA** CEP: **65289000**  
Coordenadas Geográficas: 9D, 110  
Data de início: 10/09/2019 Conclusão efetiva: 29/01/2020  
Finalidade: Infraestrutura  
Proprietário: Prefeitura Municipal de Maracaçumé CPF/CNPJ: 01.612.336/0001-78

Atividade Técnica: **7 - EXECUÇÃO #A0132 - REVESTIMENTO 53 - EXECUCAO 8159.22 metro quadrado; 7 - EXECUÇÃO #A0508 - PAVIMENTACAO DE LAJOTAS 53 - EXECUCAO 8159.22 metro quadrado; 7 - EXECUÇÃO #A0535 - MEIO-FIOS 53 - EXECUCAO 2719.74 metro; 7 - EXECUÇÃO #A0604 - TERRAPLENAGEM 53 - EXECUCAO 8159.22 metro quadrado;**

**Observações**

Pavimentação de Bloquetes em vias urbanas da sede de Maracaçumé/MA

**Informações Complementares**

CERTIFICAMOS, finalmente, que se encontra vinculado à presente Certidão de Acervo Técnico – CAT, o atestado contendo 3 folha(s), expedido pelo contratante da obra/serviço, a quem cabe a responsabilidade pela veracidade e exatidão das informações nele constantes.

Certidão de Acervo Técnico nº 844273/2021  
08/04/2021, 11:13  
917wy

A Certidão de Acervo Técnico (CAT) à qual o atestado está vinculado constituirá prova da capacidade técnico-profissional da pessoa jurídica somente se o responsável técnico indicado estiver ou venha a ser integrado ao seu quadro técnico por meio de declaração entregue no momento da habilitação ou da entrega das propostas.

Certificamos que se encontra vinculado à presente CAT o atestado apresentado em cumprimento à Lei nº 8.666/93, expedido pela pessoa jurídica contratante, a quem cabe a responsabilidade pela veracidade e exatidão das informações nele constantes. É de responsabilidade deste Conselho a verificação da atividade profissional em conformidade com a Lei nº 5.194/66 e Resoluções do Conselho Federal de Engenharia e Agronomia - CONFEA.

Esta certidão perderá a validade, caso ocorra qualquer alteração posterior dos elementos cadastrais nela contidos.

Fica(m) Excluído(s), no entanto, o(s) serviço(s) cujas atribuições não competem ao(s) profissional(is) em questão.

A autenticidade desta Certidão pode ser verificada em: <https://crea-ma.sitac.com.br/publico/>, com a chave: 917wy





LAUDO TÉCNICO

Em vistoria realizada, constatou-se que a empresa L.A. Meireles Gomes Empreendimentos e Construções, CNPJ nº 23.679.517 /0001-54, e seu responsável Técnico o Engenheiro Civil Deleon Garcia Pereira, CREA-MA: 111802436-2, executaram para a Município de Maracaçumé - MA os serviços de pavimentação de bloquetes em vias urbanas da sede de Maracaçumé, com os padrões de qualidade e normas técnicas vigentes.

CONTRATO: 01051103/2019

ART: MA20200316314

Serviços: Execução dos serviços de pavimentação de bloquetes em vias urbanas da sede do Município de Maracaçumé – MA, em conformidade com a Planilha Descritiva dos Serviços – Anexo I.

Período de Execução: 10/09/2019 a 29/01/2020

Informamos ainda que os serviços foram realizados dentro dos padrões das normas técnicas e com qualidade.

Leiles Froes de Oliveira  
Engenheiro Civil

CREA-MA – 111746665-5

Este documento encontra-se registrado no Conselho Regional de Engenharia e Agronomia do Estado do Maranhão, vinculado à Certidão nº 844273/2021, em 08/04/2021 emitida



Certidão nº 844273/2021  
08/04/2021, 11:16

Chave de Impressão: 917wy

O documento neste ato registrado foi emitido em 08/04/2021 e contém 1 folhas

*[Large handwritten signature]*

*[Handwritten initials and signatures]*



### ATESTADO DE CAPACIDADE TÉCNICA

Atestamos para os devidos fins que a empresa L.A. MEIRELES GOMES EMPREENDIMENTOS E CONSTRUÇÕES, CNPJ Nº 23.679.517 /0001-54, Avenida Luis de Almeida Couto, Nº 641, 1º andar, Bairro: Centro, Viana – MA, executou à Prefeitura Municipal de Maracaçumé – MA, inscrita no CNPJ: 01.612.336/0001-78, situada na Av. Dayse de Souza, S/N, – Cidade Nova – CEP: 65.289-000, prestou os serviços de pavimentação de bloquetes em vias urbanas da sede de Maracaçumé/MA.

PREGÃO PRESENCIAL Nº 005/2019  
 CONTRATO: 01051103/2019  
 ART: MA20200316314

SERVIÇOS: Execução dos serviços de pavimentação de bloquetes em vias urbanas da sede do município de Maracaçumé – MA, em conformidade com a planilha descritiva dos serviços – ANEXO I.

PERÍODO DE EXECUÇÃO DOS SERVIÇOS: 10/09/2019 A 29/01/2020

RESPONSÁVEL TÉCNICO:  
 Deleon Garcia Pereira  
 TÍTULO DO PROFISSIONAL: Engenheiro Civil  
 RNP (REGISTRO NACIONAL DO PROFISSIONAL): CREA-MA: 111802436-2  
 CREA-MA: 111802436-2

Maracaçumé/MA, 25 de maio de 2020

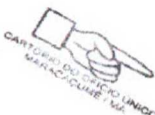

*Eva Carvalho de Sousa*  
**EVA CARVALHO DE SOUSA**

Secretária Municipal de Administração

CNPJ: 22.659.673/0001-90  
 Serventia Extrajudicial de Maracaçumé-MA  
 Av. Dayse de Souza, 1000  
 CEP-65.289-000  
 Maracaçumé-MA

Poder Judiciário, T.1MA, 8ª  
 Vara de Família e Sucessões, Sala 112  
 14/07/2020 10:06:20, AID: 13172  
 Processo: 017.2020.0000000-0  
 Doc. 017.2020.0000000-0, 13172  
 017.2020.0000000-0, 13172  
 017.2020.0000000-0, 13172  
 017.2020.0000000-0, 13172

*Regina Vasconcelos de Melo Sousa*  
**Escrevente**

Este documento encontra-se registrado no Conselho Regional de Engenharia e Agronomia do Estado do Maranhão, vinculado à Certidão nº 844273/2021, em 08/04/2021 emitida



Certidão nº 844273/2021  
 08/04/2021, 11:16  
 Chave de Impressão: 917wy

O documento neste ato registrado foi emitido em 08/04/2021 e contém 2 folhas

Avenida Dayse de Souza, s/n – Cidade Nova – CEP 65.289-000 – Maracaçumé – MA.



**ANEXO I - PLANILHA DESCRITIVA DOS SERVIÇOS**

Planilha Orçamentária Sintética									
Item	Código	Banco	Descrição	Und	Quant.	Valor Unit	Valor Unit com BDI	Total	Peso (%)
1			<b>SERVIÇOS PRELIMINARES</b>					<b>2.185,74</b>	<b>0,38 %</b>
1.1	74209/001	SINAPI	PLACA DE OBRA EM CHAPA DE AÇO GALVANIZADO	m²	6	290,07	364,28	2.185,74	0,38 %
2			<b>TERRAPLANAGEM</b>					<b>4.242,79</b>	<b>0,73 %</b>
2.1	79472	SINAPI	REGULARIZACAO DE SUPERFICIES EM TERRA COM MOTONIVELADORA	m²	8159,2	0,42	0,52	4.242,79	0,73 %
3			<b>REVESTIMENTO PRIMÁRIO</b>					<b>20.846,75</b>	<b>3,61 %</b>
3.1	74151/001	SINAPI	ESCAVACAO E CARGA MATERIAL 1A CATEGORIA, UTILIZANDO TRATOR DE ESTEIRAS DE 110 A 160HP COM LAMINA, PESO OPERACIONAL * 13T E PA CARREGADEIRA COM 170 HP.	m³	1223,9	2,75	3,45	4.222,38	0,73 %
3.2	93589	SINAPI	TRANSPORTE COM CAMINHÃO BASCULANTE DE 10 M3, EM VIA URBANA EM REVESTIMENTO PRIMÁRIO (UNIDADE: M3XKM), AF_04/2016	M3XKM	7343,3	1,14	1,43	10.500,89	1,82 %
3.3	74153/001	SINAPI	ESPALHAMENTO MECANIZADO (COM MOTONIVELADORA 140 HP) MATERIAL 1A, CATEGORIA	m²	8159,2	0,19	0,23	1.876,62	0,32 %
3.4	41721	SINAPI	COMPACTACAO MECANICA A 95% DO PROCTOR NORMAL - PAVIMENTACAO URBANA	m²	1223,9	2,77	3,47	4.246,86	0,74 %
4			<b>PAVIMENTAÇÃO</b>					<b>443.127,23</b>	<b>76,73 %</b>
4.1	92393	SINAPI	EXECUCAO DE PAVIMENTO EM PISO INTERTRAVADO, COM BLOCO SEXTAVADO DE 25 X 25 CM, ESPESSURA 6 CM.	m²	8159,2	43,25	54,31	443.127,23	76,73 %
5			<b>MEIO FIO (GUIAS)</b>					<b>107.103,36</b>	<b>18,55 %</b>
5.1	94275	SINAPI	ASSENTAMENTO DE GUIA (MEIO-FIO) EM TRECHO RETO, CONFECCIONADA EM CONCRETO PRÉ-FABRICADO, DIMENSÕES 100X15X13X20 CM (COMPRIMENTO X BASE INFERIOR X BASE SUPERIOR X ALTURA), PARA URBANIZAÇÃO INTERNA DE EMPREENDIMENTOS. AF_06/2016_P	M	2719,7	31,36	39,38	107.103,36	18,55 %
<b>Total sem BDI</b>								<b>460.021,98</b>	
<b>Total do BDI</b>								<b>117.483,89</b>	
<b>Total Geral</b>								<b>577.505,87</b>	

Este documento encontra-se registrado no Conselho Regional de Engenharia e Agronomia do Estado do Maranhão, vinculado à Certidão nº 844273/2021, em 08/04/2021



*Eva Carvalho de Sousa*  
**EVA CARVALHO DE SOUSA**  
 Secretária Municipal de Administração

Poder Judiciário – TJMA  
**Selo: RECFIR031128WVW50MB86VAJNE72**  
 14/07/2020 10:08:24, Ato: 13.17.2, Parte(s): EVA CARVALHO DE SOUSA, Rec-Firma: Semelhança  
 Total R\$ 4,84 Emol R\$ 4,40 FERC R\$ 0,10 FADEP R\$ 0,17 FEMP R\$ 0,17 Consulte em <https://selo.tjma.jus.br>



*Regina Vasconcelos de Melo Silva*  
**Escrevente**

Avenida Dayse de Souza, s/n – Cidade Nova – CEP 65.289-000 – Maracaçumé – MA.

*[Handwritten signature]*

Certidão nº 844273/2021  
 08/04/2021, 11:16

Chave de Impressão: 917WY  
 O documento neste ato registrado foi emitido em 08/04/2021 e contém 2 folhas





Certidão de Acervo Técnico - CAT  
Resolução Nº 1025 de 30 de Outubro de 2009  
Resolução Nº 218 de 29 de Junho de 1973

CREA-MA

CAT COM REGISTRO DE ATESTADO

852881/2021

Atividade concluída

Conselho Regional de Engenharia e Agronomia do Estado do Maranhão

CERTIFICAMOS, em cumprimento ao disposto na Resolução nº 1.025, de 30 de outubro de 2009, do Confea, que consta dos assentamentos deste Conselho Regional de Engenharia e Agronomia do Estado do Maranhão - Crea-MA, o Acervo Técnico do profissional **DELEON GARCIA PEREIRA** referente à(s) Anotação(ões) de Responsabilidade Técnica - ART abaixo discriminada(s):

Profissional: **DELEON GARCIA PEREIRA**  
Registro: **1118024362MA** RNP: **1118024362**  
Título profissional: ENGENHEIRO CIVIL

Número da ART: **MA20190273362** Tipo de ART: OBRA / SERVIÇO Registrada em: 31/07/2019 Baixada em: 04/02/2020  
Forma de registro: SUBSTITUIÇÃO Participação técnica: INDIVIDUAL  
Empresa contratada: **L A MEIRELES GOMES EMPREENDIMENTOS E CONSTRUCOES-ME**

Contratante: **Prefeitura Municipal de Pedro do Rosario** CPF/CNPJ: **01.614.946/0001-00**  
Endereço do contratante: AVENIDA PEDRO CUNHA MENDES, S/N Nº: 2361  
Complemento: Bairro: CENTRO  
Cidade: PEDRO DO ROSÁRIO UF: MA CEP: 65206970  
Contrato: 011/2018 Celebrado em: 21/08/2018  
Valor do contrato: R\$ 719.504,85 Tipo de contratante: Pessoa Jurídica de Direito Público  
Ação institucional: Outros  
Endereço da obra/serviço: AVENIDA PEDRO CUNHA MENDES, S/N Nº: 2361  
Complemento: Bairro: CENTRO  
Cidade: PEDRO DO ROSÁRIO UF: MA CEP: 65206970  
Data de início: 30/07/2019 Conclusão efetiva: 30/12/2019  
Finalidade: Infraestrutura  
Proprietário: Prefeitura Municipal de Pedro do Rosario CPF/CNPJ: 01.614.946/0001-00

Atividade Técnica: **7 - EXECUÇÃO #A0132 - REVESTIMENTO 53 - EXECUCAO 20000.00 metro quadrado; 7 - EXECUÇÃO #A0132 - REVESTIMENTO 53 - EXECUCAO 20000.00 metro quadrado; 7 - EXECUÇÃO #A0534 - SARJETAS 53 - EXECUCAO 3500.00 metro; 7 - EXECUÇÃO #A0535 - MEIO-FIOS 53 - EXECUCAO 3500.00 metro; 7 - EXECUÇÃO #A0604 - TERRAPLENAGEM 53 - EXECUCAO 2300.00 metro cúbico; 7 - EXECUÇÃO #A0605 - DRENAGEM 53 - EXECUCAO 3500.00 metro; 7 - EXECUÇÃO #A0615 - ESCAVACAO 53 - EXECUCAO 2300.00 metro cúbico; 7 - EXECUÇÃO #B0415 - ATERRAMENTO 53 - EXECUCAO 2300.00 metro cúbico;**

**Observações**

Serviços de Terraplenagem, Revestimento Primário e Drenagem Superficial

**Informações Complementares**

CERTIFICAMOS, finalmente, que se encontra vinculado à presente Certidão de Acervo Técnico - CAT, o atestado contendo 3 folha(s), expedido pelo contratante da obra/serviço, a quem cabe a responsabilidade pela veracidade e exatidão das informações nele constantes.

Certidão de Acervo Técnico nº 852881/2021  
04/10/2021, 12:29  
cWAB7

A Certidão de Acervo Técnico (CAT) à qual o atestado está vinculado constituirá prova da capacidade técnico-profissional da pessoa jurídica contratante, a quem cabe a responsabilidade pela veracidade e exatidão das informações nele constantes. É de responsabilidade deste Conselho a verificação da atividade profissional em conformidade com a Lei nº 5.194/66 e Resoluções do Conselho Federal de Engenharia e Agronomia - CONFEA.

Esta certidão perderá a validade, caso ocorra qualquer alteração posterior dos elementos cadastrais nela contidos.

Fica(m) Excluído(s), no entanto, o(s) serviço(s) cujas atribuições não competem ao(s) profissional(is) em questão.

A autenticidade desta Certidão pode ser verificada em: <https://crea-ma.sitac.com.br/publico/>, com a chave: cWAB7

Conselho Regional de Engenharia e Agronomia do Estado do Maranhão

Avenida dos Holandeses, Quadra 35, Lote 8, Calhau, São Luis/MA

Tel: + 55 (98) 2106-8300 Fax: + 55 (98) 2106-8300 E-mail: faleconosco@creama.org.br



CREA-MA  
Conselho Regional de Engenharia e  
Agronomia do Estado do Maranhão



Impresso em: 04/10/2021, às 13:29.

## LAUDO TÉCNICO

Em vistoria realizada, constatou-se que a empresa L.A. Meireles Gomes Empreendimentos e Construções, CNPJ nº 23.679.517/0001-54, e seu responsável Técnico o Engenheiro Civil Deleon Garcia Pereira, CREA-MA: 111802436-2, executaram para a Município de Pedro do Rosário - MA os serviços de terraplenagem, revestimento primário e drenagem superficial com os padrões de qualidade e normas técnicas vigentes.

CONTRATO: 011/2018 // ART: MA20210450331

Serviços: Execução dos serviços de pavimentação terraplenagem, revestimento primário e drenagem superficial.



PERÍODO DE EXECUÇÃO: 30/07/2019 À 30/12/2019

Informamos ainda que os serviços foram realizados dentro dos padrões das normas técnicas e com qualidade.

Pedro do Rosário – MA, 13 de setembro de 2021

  
Leiles Froes de Oliveira  
Engenheiro Civil  
CREA-MA 111746665-5

Este documento encontra-se registrado no Conselho Regional de Engenharia e Agronomia do Estado do Maranhão, vinculado à Certidão nº 852881/2021, em 04/10/2021 emitida



Certidão nº 852881/2021  
04/10/2021, 13:29

Chave de Impressão: cWAB7

O documento neste ato registrado foi emitido em 01/10/2021 e contém 1 folhas





**ATESTADO DE CAPACIDADE TÉCNICA**

Atestamos para os devidos fins que a empresa L.A. Meireles Gomes Empreendimentos e Construções, CNPJ nº 23.679.517/0001-54, sediada na Praça da Matriz, N°66, Bairro: Centro, Viana – MA, executou à Prefeitura Municipal de Pedro do Rosário – MA, inscrita no CNPJ: 01.614.946/0001-00, situada na Av. Pedro Cunha Mendes, s/n, – Centro – CEP: 65.206-970, os execução dos serviços de terraplenagem, revestimento primário e drenagem superficial com os padrões de qualidade e normas técnicas vigentes.

CONTRATO: 011/2018  
ART: MA20190273091

Serviços: Execução dos serviços de terraplenagem, revestimento primário e drenagem superficial com os padrões de qualidade e normas técnicas vigentes, em conformidade com a Planilha Descritiva dos Serviços – Anexo I.

**RESPONSÁVEL TÉCNICO:**

Deleon Garcia Pereira  
Título do Profissional: Engenheiro Civil  
RNP (Registro Nacional do Profissional): CREA-MA: 1118024362  
CREA-MA: 111802436-2

PERÍODO DE EXECUÇÃO: 30/07/2019 À 30/12/2019

Pedro do Rosário – MA, 06 de janeiro de 2020

*[Handwritten Signature]*  
**RAIMUNDO ANTONIO SILVA BORGES**  
CPF nº 158.180.473-34  
Prefeito Municipal

Prefeitura Municipal de Pedro do Rosário - MA  
Av. Pedro Cunha Mendes, 2361, Centro - CEP. 65206-000 Tel. (98) 3378-1040  
E-mail: prefeiturapdr.gabinete@gmail.com  
CNPJ- 01.614.946/0001-00

*[Large Handwritten Signature]*

Este documento encontra-se registrado no Conselho Regional de Engenharia e Agronomia do Estado do Maranhão, vinculado à Certidão nº 852881/2021, em 04/10/2021 emitida



Certidão nº 852881/2021  
04/10/2021, 13:29  
Chave de Impressão: cWAB7

O documento neste ato registrado foi emitido em 01/10/2021 e contém 2 folhas

*[Handwritten Signatures]*





**ANEXO I - PLANILHA DESCRITIVA DOS SERVIÇOS**

PLANILHA ORÇAMENTÁRIA								
Item	Código	Banco	Descrição	Und	Quant.	Valor Unit	Valor Unit com BDI	Total
<b>1</b>			<b>SERVIÇOS PRELIMINARES</b>					<b>R\$ 3.258,83</b>
1.1	MERCADO		TAXA DO CREA	Vb	1,00	R\$ 790,02	R\$ 0,00	R\$ 961,43
1.2	74209/001	SINAPI	PLACA DE OBRA EM CHAPA DE ACO GALVANIZADO	m²	6,00	R\$ 299,85	R\$ 382,90	R\$ 2.297,40
<b>2</b>			<b>TERRAPLENAGEM</b>					<b>R\$ 32.591,00</b>
2.1	90082	SINAPI	ESCAVAÇÃO MECANIZADA DE VALA COM PROF. ATÉ 1,5 M (MÉDIA ENTRE MONTANTE E JUSANTE/UMA COMPOSIÇÃO POR TRECHO), COM ESCAVADEIRA HIDRÁULICA (0,8 M3/111 HP), LARG. DE 1,5 M A 2,5 M, EM SOLO DE 1A CATEGORIA, EM LOCAIS COM ALTO NÍVEL DE INTERFERÊNCIA. AF_01/2015	m³	2.300,00	R\$ 6,73	R\$ 8,59	R\$ 19.757,00
2.2	C3146	SEINFRA	COMPACTAÇÃO DE ATERROS 100% P.N	m³	2.300,00	R\$ 2,91	R\$ 3,71	R\$ 8.533,00
2.3	74034/001	SINAPI	ESPALHAMENTO DE MATERIAL DE 1A CATEGORIA COM TRATOR DE ESTEIRA COM 153HP	m³	2.300,00	R\$ 1,47	R\$ 1,87	R\$ 4.301,00
<b>3</b>			<b>REVESTIMENTO PRIMÁRIO</b>					<b>R\$ 426.373,59</b>
3.2	C3163	SEINFRA	ESCAVAÇÃO E CARGA DE MATERIAL ADICIONAL DE JAZIDA P/ RECOMPOSIÇÃO DE SUB-BASE/BASE/REVESTIMENTO PRIMÁRIO	m³	14.125,86	R\$ 3,73	R\$ 4,76	R\$ 67.239,09
3.3	C2987	SEINFRA	COMPLEMENTAÇÃO DE TRANSPORTE EM CAMINHÃO BASCULANTE	M3xK M	254.265,48	R\$ 0,84	R\$ 1,07	R\$ 272.064,06
3.4	74153/001	SINAPI	ESPALHAMENTO MECANIZADO (COM MOTONIVELADORA 140 HP) MATERIAL 1A. CATEGORIA	m²	16.951,03	R\$ 0,19	R\$ 0,24	R\$ 4.068,25
3.5	C3145	SEINFRA	COMPACTAÇÃO DE ATERROS 95% P.N	m³	16.951,03	R\$ 2,81	R\$ 3,58	R\$ 60.684,69
3.6	CP-009	PRÓPIA	AQUISIÇÃO DE SOLO LATERÍTICO	m³	14.125,00	R\$ 1,58	R\$ 1,58	R\$ 22.317,50
<b>4</b>			<b>DRENAGEM SUPERFICIAL</b>					<b>R\$ 156.800,00</b>
4.1	94268	SINAPI	GUIA (MEIO-FIO) E SARJETA CONJUGADOS DE CONCRETO, MOLDADA IN LOCO EM TRECHO CURVO COM EXTRUSORA, GUIA 12,5 CM BASE X 22 CM ALTURA, SARJETA 30 CM BASE X	M	3.500,00	R\$ 35,09	R\$ 44,80	R\$ 156.800,00
								<b>R\$ 619.023,42</b>

Pedro do Rosário – MA, 06 de janeiro de 2020

*Raimundo Antonio Silva Borges*  
**RAIMUNDO ANTONIO SILVA BORGES**  
 CPF nº 158.180.473-34  
 Prefeito Municipal

Prefeitura Municipal de Pedro do Rosário - MA  
 Av. Pedro Cunha Mendes, 2361, Centro - CEP. 65206-000 Tel. (98) 3378-1040  
 E-mail: prefeiturapdr.gabinete@gmail.com  
 CNPJ- 01.614.946/0001-00

*[Handwritten signature]*

Este documento encontra-se registrado no Conselho Regional de Engenharia e Agronomia do Estado do Maranhão, vinculado à Certidão nº 852881/2021, em 04/10/2021 em



Certidão nº 852881/2021  
04/10/2021, 13:29

Chave de Impressão: cWAB7

O documento neste ato registrado foi emitido em 01/10/2021 e contém 2 folhas

*[Handwritten signatures and initials]*





Certidão de Acervo Técnico - CAT  
Resolução Nº 1025 de 30 de Outubro de 2009  
Resolução Nº 218 de 29 de Junho de 1973

**CREA-MA**

CAT COM REGISTRO DE ATESTADO

**838688/2021**

Atividade concluída

**Conselho Regional de Engenharia e Agronomia do Estado do Maranhão**

CERTIFICAMOS, em cumprimento ao disposto na Resolução nº 1.025, de 30 de outubro de 2009, do Confea, que consta dos assentamentos deste Conselho Regional de Engenharia e Agronomia do Estado do Maranhão - Crea-MA, o Acervo Técnico do profissional **DELEON GARCIA PEREIRA** referente à(s) Anotação(ões) de Responsabilidade Técnica - ART abaixo discriminada(s):

Profissional: **DELEON GARCIA PEREIRA**  
Registro: **1118024362MA** RNP: **1118024362**  
Título profissional: ENGENHEIRO CIVIL

Número da ART: **MA20200342193** Tipo de ART: OBRA / SERVIÇO Registrada em: 25/06/2020 Baixada em: 07/01/2021  
Forma de registro: INICIAL Participação técnica: INDIVIDUAL  
Empresa contratada: **L A MEIRELES GOMES EMPREENDIMENTOS E CONSTRUCOES-ME**

Contratante: **Prefeitura Municipal de Cachoeira Grande** CPF/CNPJ: **01.612.624/0001-22**  
Endereço do contratante: PRAÇA Ataíde Sousa Pinho Nº: S/N  
Complemento: Bairro: Centro  
Cidade: CACHOEIRA GRANDE UF: MA CEP: 65165000  
Contrato: Nº 51/2020 Celebrado em: 12/06/2020  
Valor do contrato: R\$ 63.898,11 Tipo de contratante: Pessoa Jurídica de Direito Público  
Ação institucional: Outros  
Endereço da obra/serviço: PRAÇA Ataíde Sousa Pinho Nº: S/N  
Complemento: Bairro: Centro  
Cidade: CACHOEIRA GRANDE UF: MA CEP: 65165000  
Coordenadas Geográficas: 1, 1  
Data de início: 24/06/2020 Conclusão efetiva: 12/09/2020  
Finalidade: Infraestrutura  
Proprietário: Prefeitura Municipal de Cachoeira Grande CPF/CNPJ: 01.612.624/0001-22

Atividade Técnica: **7 - EXECUÇÃO #A0412 - LIMPEZA URBANA 53 - EXECUCAO 445.50 quilômetro quadrado; 7 - EXECUÇÃO #A0534 - SARJETAS 53 - EXECUCAO 1485.00 metro; 7 - EXECUÇÃO #A0535 - MEIO-FIOS 53 - EXECUCAO 1485.00 metro;**

**Observações**

Serviços de construção de meio fio e sarjeta em vias do Município de Cachoeira Grande-MA

**Informações Complementares**

CERTIFICAMOS, finalmente, que se encontra vinculado à presente Certidão de Acervo Técnico – CAT, o atestado contendo 3 folha(s), expedido pelo contratante da obra/serviço, a quem cabe a responsabilidade pela veracidade e exatidão das informações nele constantes.

**Certidão de Acervo Técnico nº 838688/2021**  
**04/02/2021, 15:13**  
**0ZcC9**

A Certidão de Acervo Técnico (CAT) à qual o atestado está vinculado constituirá prova da capacidade técnico-profissional da pessoa jurídica somente se o responsável técnico indicado estiver ou venha a ser integrado ao seu quadro técnico por meio de declaração entregue no momento da habilitação ou da entrega das propostas.

Certificamos que se encontra vinculado à presente CAT o atestado apresentado em cumprimento à Lei nº 8.666/93, expedido pela pessoa jurídica contratante, a quem cabe a responsabilidade pela veracidade e exatidão das informações nele constantes. É de responsabilidade deste Conselho a verificação da atividade profissional em conformidade com a Lei nº 5.194/66 e Resoluções do Conselho Federal de Engenharia e Agronomia - CONFEA.

Esta certidão perderá a validade, caso ocorra qualquer alteração posterior dos elementos cadastrais nela contidos.

Fica(m) Excluído(s), no entanto, o(s) serviço(s) cujas atribuições não competem ao(s) profissional(is) em questão.

A autenticidade desta Certidão pode ser verificada em: <https://crea-ma.sitac.com.br/publico/>, com a chave: 0ZcC9







Fundo Municipal de Assistência Social – FMAS de Cachoeira Grande – MA  
 CNPJ: 17.214.022/0001-57  
 Rua do Comércio S/N Centro, Cachoeira Grande – MA CEP: 65.165-000  
 telefone: 98) 3364-9058 e-mail: prefeituracachoeiragrande@gmail.com

**ATESTADO DE CAPACIDADE TÉCNICA**

Atestamos para os devidos fins que a empresa L.A. Meireles Gomes Empreendimentos e Construções, CNPJ nº 23.679.517 /0001-54, Avenida Luis de Almeida Couto, Nº 641, 1º Andar, Bairro: Centro, Viana – MA, executou à Prefeitura Municipal de Cachoeira Grande – MA, inscrita no CNPJ: 01.612.624/0001-22, situada na Praça Ataíde Sousa Pinto, s/n, – Centro – CEP: 65.165-000, os serviços de construção de meio fio e sarjetas no Município de Cachoeira Grande - MA.

CONTRATO: 051/2020  
 ART: MA20200342193

Serviços: Serviços de construção de meio fio e sarjetas no Município de Cachoeira Grande - MA, em conformidade com a Planilha Descritiva dos Serviços – Anexo I.

**RESPONSÁVEL TÉCNICO:**

Deleon Garcia Pereira  
 Título do Profissional: Engenheiro Civil  
 RNP (Registro Nacional do Profissional): CREA-MA: 1118024362  
 CREA-MA: 111802436-2  
 Período de Execução: 24/06/2020 a 12/09/2020

Cachoeira Grande MA 05 de Novembro de 2020.

*Antônio Ataíde Matos de Pinho*  
 ANTÔNIO ATAÍDE MATOS DE PINHO  
 CIC nº 027.479.283-49  
 RG nº 036635192009-9  
 PREFEITO MUNICIPAL

Este documento encontra-se registrado no Conselho Regional de Engenharia e Agronomia do Estado do Maranhão, vinculado à Certidão nº 838688/2021, em 04/02/2021 emitida



Certidão nº 838688/2021  
 25/03/2021, 13:30  
 Chave de Impressão: 02c08  
 O documento neste ato registrado foi emitido em 04/02/2021 e contém 2 folhas

*S*  
*A*  
*4*  
*TE*  
*2*  
*2*





Fundo Municipal de Assistência Social – FMAS de Cachoeira Grande – MA  
 CNPJ: 17.214.022/0001-57  
 Rua do Comércio S/N Centro, Cachoeira Grande – MA CEP: 65.165-000  
 telefone: 98) 3364-9058 e-mail: prefeituracachoeiragrande@gmail.com

ANEXO I - PLANILHA DESCRITIVA DOS SERVIÇOS

Item	Código	Banco	Descrição	Und	Quant.	Valor Unit	Valor Unit com BDI	Total	Peso (%)
1			SERVIÇOS PRE-LIMINARES					3.181,31	4,99 %
1.1	74209/001	SINAPI	PLACA DE OBRA EM CHAPA DE AÇO GALVANIZADO	m²	4,5	355,51	441,88	1.988,46	3,11 %
1.2	98524	SINAPI	LIMPEZA MANUAL DE VEGETAÇÃO EM TERRENO COM ENXADA AF_05/2016	m²	445,5	2,16	2,70	1.202,85	1,88 %
2			MEIO FIO E SARJETAS					60.706,80	96,01 %
2.1	94267	SINAPI	GUJA (MEIO FIO) E SARJETA CONJUGADOS DE CONCRETO, MOLDADA IN LOCO EM TRECHO RETO COM EXTRUSORA, 45 CM BASE (16 CM BASE DA GUJA + 30 CM BASE DA SARJETA) X 22 CM ALTURA, AF_06/2016	M	1485	32,71	40,88	60.706,80	96,01 %
								Total sem BDI	51.127,42
								Total do BDI	12.779,69
								Total Geral	63.898,11

Cachoeira Grande - MA 05 de Novembro de 2020.

*Antônio Ataíde Matos de Pinho*

ANTÔNIO ATAÍDE MATOS DE PINHO  
 CIC nº 027.479.283-49  
 RG nº 036635192009-9  
 PREFEITO MUNICIPAL

Este documento encontra-se registrado no Conselho Regional de Engenharia e Agronomia do Estado do Maranhão, vinculado à Certidão nº 838688/2021, em 04/02/2021 emitida



*Handwritten signatures and initials in blue ink.*

Certidão nº 838688/2021

25/03/2021, 13:30  
 Chave de Impressão: 0ZcC9

O documento neste ato registrado foi emitido em 04/02/2021 e contém 2 folhas



**LAUDO TÉCNICO**

Em vistoria realizada, constatou-se que a empresa L.A. Meireles Gomes Empreendimentos e Construções, CNPJ nº 23.679.517 /0001-54, e seu responsável Técnico o Engenheiro Civil Deleon Garcia Pereira, CREA-MA: 111802436-2, executaram para a Município de Cachoeira Grande - MA os serviços de construção de meio fio e sarjetas nos diversos bairros do Município.

CONTRATO: 051/2020

ART: MA20200342193

Serviços: Serviços de construção de meio fio e sarjetas no Município de Cachoeira Grande - MA, em conformidade com a Planilha Descritiva dos Serviços – Anexo I.

Período de Execução: 24/06/2020 a 12/09/2020

Informamos ainda que os serviços foram realizados dentro dos padrões das normas técnicas e com qualidade.

  
Leiles Froes de Oliveira  
Engenheiro Civil  
CREA-MA 111746665-5

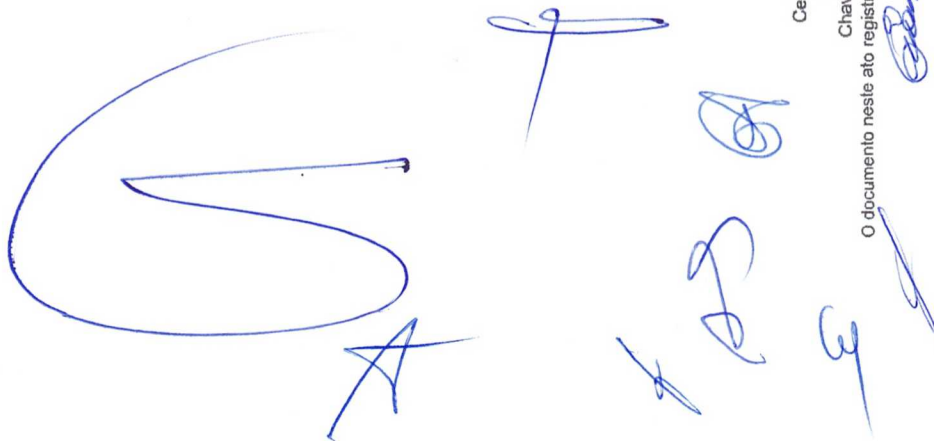

Este documento encontra-se registrado no Conselho Regional de Engenharia e Agronomia do Estado do Maranhão, vinculado à Certidão nº 838688/2021, em 04/02/2021 emitida



Certidão nº 838688/2021  
25/03/2021, 13:30  
Chave de Impressão: 0ZcC9

O documento neste ato registrado foi emitido em 04/02/2021 e contém 1 folhas



**CONTRATO DE PRESTAÇÃO DE SERVIÇOS TÉCNICOS**  
**PROFISSIONAL DE ENGENHARIA**

Pelo presente Instrumento, de um lado, **DELEON GARCIA PEREIRA** brasileiro, engenheiro civil, portador da cédula de identidade RG nº 113212199-7 SSP-MA e do CPF nº 008.914.773-14 e registrado no CREA-MA sob nº 111802436-2, doravante denominado simplesmente **CONTRATADO**, e de outro lado o Sr. LUIZ ANTONIO MEIRELES GOMES CPF nº 280.050.663-68 representando a pessoa jurídica **L. A. MEIRELES GOMES EMPREENDEIMENTOS E CONSTRUÇÕES (L. A. EMPREENDEIMENTOS E CONSTRUÇÕES)**, CNPJ nº 23.679.517/0001-54 com endereço na Praça da Matriz, Nº 66, CEP 65.215-000, Bairro Centro, Viana - MA, doravante denominado(a) simplesmente **CONTRATANTE**, resolvem de comum acordo firmar o presente Contrato de Prestação de Serviços Técnicos Profissionais de Engenharia e afins, de acordo com as seguintes cláusulas e condições:

**CLÁUSULA PRIMEIRA - DO OBJETO**

O objeto do contrato é a prestação de serviços profissionais na área de Engenharia Civil, restrita as atribuições do contratado, conforme previsto na legislação vigente.

**CLÁUSULA SEGUNDA – DA REMUNERAÇÃO E CARGA HORÁRIA**

O contratado receberá o equivalente a 06 (seis) salários mínimos mensais, para uma jornada semanal não superior a 10 (dez) horas, conforme estabelecido na Lei federal 4.950-A/66.

**CLÁUSULA TERCEIRA – DO PRAZO**

O prazo de validade do contrato é por tempo indeterminado, podendo ser rescindido amigavelmente a qualquer tempo por uma das partes desde de que comunicado com

Praça da Matriz, nº 66, Centro, Viana – MA, CEP: 65.215-000.  
CNPJ: 23.679.517/0001-54 Fone: (98)33510504  
E-mail: [laempreendimentos1@hotmail.com](mailto:laempreendimentos1@hotmail.com)

Poder Judiciário - TJMA  
Nº\_SELO AUTENT031781WRFHDSCTPDXIXF44  
Certifico e dou fé que esta fotocópia é reprodução fiel do original, autenticando-a nos termos do art. 7º da Lei 8935/94, VIANA/MA, 13/05/2022 15:47:04. Atc: 13.18, Total R\$ 5,69 Emol R\$ 5,14 FERC R\$ 0,15 FADEP R\$ 0,20 FEMP R\$ 0,20 Consulte em <https://selo.tjma.jus.br>.



*Karla Pollyana*  
KARLA POLLYANA SOEIRO PINHEIRO  
ESCREVENTE AUTORIZADA

Este documento encontra-se registrado no Conselho Regional de Engenharia e Agronomia do Estado do Maranhão, vinculado ao Protocolo nº 2598474/2019, emitido em 24/07/2019.  
Documento do Protocolo 2/2 (Vinculado ao passo 2), anexado em 25/07/2019



*[Handwritten signature]*

*[Handwritten signatures and initials]*



*Karla Pollyana*

KARLA POLLYANA SOEIRO PINHEIRO  
ESCREVENTE AUTORIZADA



antecedência de 30 (trinta) dias. A renovação do mesmo não se dará automaticamente, necessitará de um novo contrato entre as partes.

#### CLÁUSULA QUARTA - DO FORO

As partes de comum acordo, elegem o Fórum da Comarca de Viana - MA, para dirimir qualquer lide oriunda do presente Contrato, com renúncia expressa de qualquer outro por mais privilegiado que seja.

E, por estarem assim justas e contratadas, assinam as partes o presente Contrato, em 02 (duas) vias de igual teor e forma.

Viana - MA, 18 de março de 2019.

*[Signature]*  
L. A. MEIRELES GOMES EMPREENDIMENTOS E CONSTRUÇÕES

CONTRATANTE

*[Signature]*  
DELEON GARCIA PEREIRA  
CPF: 008.914.773-14

CONTRATADO

#### TESTEMUNHAS:

1) *[Signature]*  
Nome: LEILA LOPES SANTANA  
RG: 028.820.593-61

2) *[Signature]*  
Nome: CARLOS AUGUSTO A. BARROS  
CPF: 375.274.953-91



53

**DECLARAÇÃO DE DISPONIBILIDADE DE EQUIPE TÉCNICA, MÁQUINAS E EQUIPAMENTOS**

A Empresa L. A. MEIRELES GOMES EMPREENDIMENTOS E CONSTRUÇÕES com sede na AV. LUIS DE ALMEIDA COUTO, Nº 641, CENTRO – VIANA/MA, inscrita no CNPJ sob nº 23.679.517/0001-54 por intermédio de seu representante legal, o Sr. LUIZ ANTONIO MEIRELES GOMES , portador da Cédula de Identidade nº 21337922002-3 e do CPF nº 280.050.663-68, declara em cumprimento ao instrumento convocatório, que os profissionais integrantes da equipe técnica indicados para disponibilidade da empresa para objeto do contrato é o Engenheiro Civil: Deleon Garcia Pereira, Registro no CREA/MA: 1118024362, Pedreiro: José de Ribamar Santos, Servente: Carlos Augusto Bastos Pinheiro, e as máquinas e equipamentos considerados essenciais são: CAMINHÃO 710, CAMINHÃO PIPA, CAMINHÃO TOCO, TRATOR DE ESTEIRAS, GUINCHO ELÉTRICO DE COLUNA, ROLO COMPACTADOR DE PNEUS, PÁ CARREGADEIRA SOBRE RODAS, MÁQUINA EXTRUSORA DE CONCRETO, MOTONIVELADORA, CORTADORA DE PISO COM MOTOR e BETONEIRA.

Viana - MA, 17 de maio de 2022.

  
**L. A. M. G. EMPREENDIMENTOS E CONSTRUÇÕES**  
**23.679.517/0001-54**  
**LUÍZ ANTÔNIO MEIRELES GOMES**  
**280.050.663-68**  
**Proprietário**



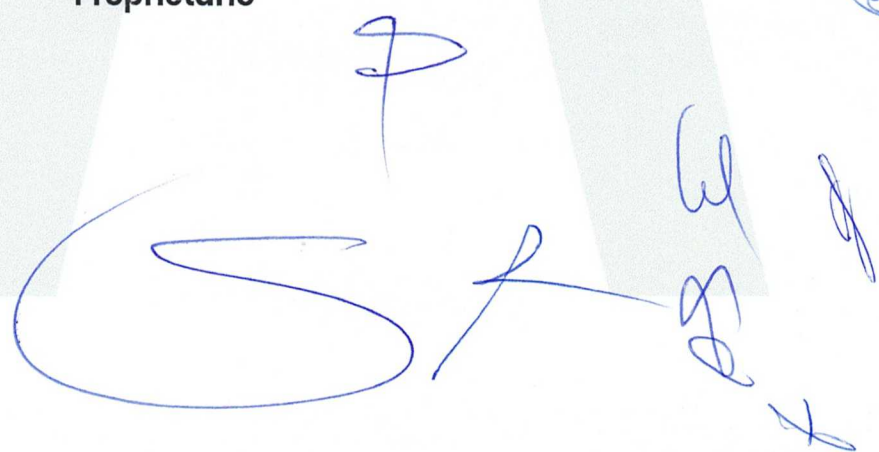

34

**DECLARAÇÃO DE NÃO REALIZAÇÃO DA VISITA TÉCNICA**

A empresa L. A. M. G. EMPREENDIMIENTOS E CONSTRUÇÕES, CNPJ nº 23.679.517/0001-54, localizada na AV. LUIS DE ALMEIDA COUTO, N 641, CENTRO VIANA/MA, declara, para os fins do Processo Licitatório n.º 024/2022, modalidade TOMADA DE PREÇOS n.º 003/2022 que por deliberação única e exclusiva da declarante, a mesma não participou da visita técnica disponível no referido processo licitatório, sendo de sua total responsabilidade e conhecimento as condições de realização dos serviços, não recaindo em nenhuma hipótese qualquer responsabilidade sobre o Município ou argumento futuro quanto à não visitação antecipada.

Viana - MA, 17 de maio de 2022.

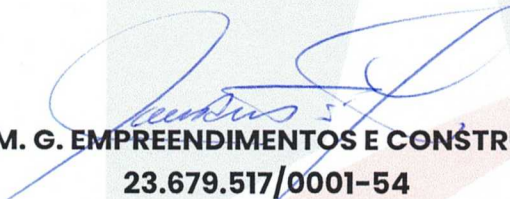

**L. A. M. G. EMPREENDIMIENTOS E CONSTRUÇÕES**  
**23.679.517/0001-54**  
**LUÍZ ANTÔNIO MEIRELES GOMES**  
**280.050.663-68**  
**Proprietário**

~

*Handwritten signature*

*Handwritten signature*

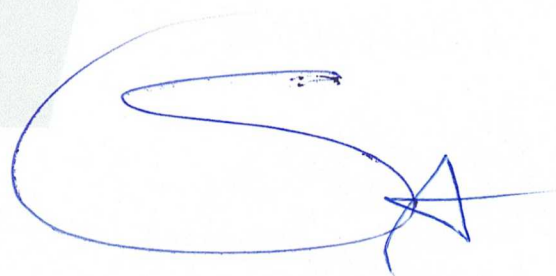

*Handwritten signature*



**TJDFT**

Poder Judiciário da União

TRIBUNAL DE JUSTIÇA DO DISTRITO FEDERAL E DOS TERRITÓRIOS

5/1

## CERTIDÃO NEGATIVA DE DISTRIBUIÇÃO (AÇÕES DE FALÊNCIAS E RECUPERAÇÕES JUDICIAIS) 1ª e 2ª Instâncias

**CERTIFICAMOS** que, após consulta aos registros eletrônicos de distribuição de ações de falências e recuperações judiciais disponíveis até 13/05/2022, **NADA CONSTA** contra o nome por extenso e CPF/CNPJ de:

### L A MEIRELES GOMES EMPREENDIMENTOS E CONSTRUCOES

23.679.517/0001-54

#### OBSERVAÇÕES:

- Os dados de identificação são de responsabilidade do solicitante da certidão, devendo a titularidade ser conferida pelo interessado e pelo destinatário.
- A certidão será emitida de acordo com as informações inseridas no banco de dados. Em caso de exibição de processos com dados desatualizados, o interessado deverá requerer a atualização junto ao juízo ou órgão julgador.
- A certidão será negativa quando não for possível a individualização dos processos por carência de dados do Poder Judiciário. (artigo 8o, § 2o da Resolução 121/CNJ).
- A certidão cível contempla ações cíveis, execuções fiscais, execuções e insolvências civis, falências, recuperações judiciais, recuperações extrajudiciais, inventários, interdições, tutelas e curatelas. A certidão criminal compreende os processos criminais, os processos criminais militares e as execuções penais. Demais informações sobre o conteúdo das certidões, consultar em [www.tjdft.jus.br](http://www.tjdft.jus.br), no menu Serviços, Certidões, Certidão Nada Consta, Tipos de Certidão.
- A certidão cível atende ao disposto no inciso II do artigo 31 da Lei 8.666/1993.
- Medida prevista no artigo 26 do Código Penal, sentença não transitada em julgado.

**A autenticidade deverá ser confirmada no site do TJDFT ([www.tjdft.jus.br](http://www.tjdft.jus.br)), no menu Serviços, Certidões, Certidão Nada Consta, Validar Certidão - autenticar, informando-se o número do selo digital de segurança impresso.**

Emitida gratuitamente pela internet em: 13/05/2022

Selo digital de segurança: **2022.CTD.FVUU.8W0D.YKGG.8W9H.PN3D**

\*\*\* VÁLIDA POR 30 (TRINTA) DIAS \*\*\*





TJDFT

Poder Judiciário da União

TRIBUNAL DE JUSTIÇA DO DISTRITO FEDERAL E DOS TERRITÓRIOS

56

## CERTIDÃO NEGATIVA DE DISTRIBUIÇÃO (AÇÕES CÍVEIS)

1ª e 2ª Instâncias

**CERTIFICAMOS** que, após consulta aos registros eletrônicos de distribuição de ações cíveis disponíveis até 13/05/2022, **NADA CONSTA** contra o nome por extenso e CPF/CNPJ de:

### L A MEIRELES GOMES EMPREENDIMENTOS E CONSTRUCOES

23.679.517/0001-54

#### OBSERVAÇÕES:

- Os dados de identificação são de responsabilidade do solicitante da certidão, devendo a titularidade ser conferida pelo interessado e pelo destinatário.
- A certidão será emitida de acordo com as informações inseridas no banco de dados. Em caso de exibição de processos com dados desatualizados, o interessado deverá requerer a atualização junto ao juízo ou órgão julgador.
- A certidão será negativa quando não for possível a individualização dos processos por carência de dados do Poder Judiciário. (artigo 8º, § 2º da Resolução 121/CNJ).
- A certidão cível contempla ações cíveis, execuções fiscais, execuções e insolvências civis, falências, recuperações judiciais, recuperações extrajudiciais, inventários, interdições, tutelas e curatelas. A certidão criminal compreende os processos criminais, os processos criminais militares e as execuções penais. Demais informações sobre o conteúdo das certidões, consultar em [www.tjdft.jus.br](http://www.tjdft.jus.br), no menu Serviços, Certidões, Certidão Nada Consta, Tipos de Certidão.
- A certidão cível atende ao disposto no inciso II do artigo 31 da Lei 8.666/1993.
- Medida prevista no artigo 26 do Código Penal, sentença não transitada em julgado.

**A autenticidade deverá ser confirmada no site do TJDFT ([www.tjdft.jus.br](http://www.tjdft.jus.br)), no menu Serviços, Certidões, Certidão Nada Consta, Validar Certidão - autenticar, informando-se o número do selo digital de segurança impresso.**

Emitida gratuitamente pela internet em: 13/05/2022

Selo digital de segurança: **2022.CTD.YOTX.5ZZZ.5TN3.NR3B.VLWE**

\*\*\* VÁLIDA POR 30 (TRINTA) DIAS \*\*\*



**TJDFT**

Poder Judiciário da União  
TRIBUNAL DE JUSTIÇA DO DISTRITO FEDERAL E DOS TERRITÓRIOS

57

**CERTIDÃO NEGATIVA DE DISTRIBUIÇÃO (AÇÕES CRIMINAIS)  
1ª e 2ª Instâncias**

**CERTIFICAMOS** que, após consulta aos registros eletrônicos de distribuição de ações criminais disponíveis até 13/05/2022, **NADA CONSTA** contra o nome por extenso e CPF/CNPJ de:

**L A MEIRELES GOMES EMPREENDIMENTOS E CONSTRUCOES**

23.679.517/0001-54

**OBSERVAÇÕES:**

- Os dados de identificação são de responsabilidade do solicitante da certidão, devendo a titularidade ser conferida pelo interessado e pelo destinatário.
- A certidão será emitida de acordo com as informações inseridas no banco de dados. Em caso de exibição de processos com dados desatualizados, o interessado deverá requerer a atualização junto ao juízo ou órgão julgador.
- A certidão será negativa quando não for possível a individualização dos processos por carência de dados do Poder Judiciário. (artigo 8º, § 2º da Resolução 121/CNJ).
- A certidão cível contempla ações cíveis, execuções fiscais, execuções e insolvências civis, falências, recuperações judiciais, recuperações extrajudiciais, inventários, interdições, tutelas e curatelas. A certidão criminal compreende os processos criminais, os processos criminais militares e as execuções penais. Demais informações sobre o conteúdo das certidões, consultar em [www.tjdft.jus.br](http://www.tjdft.jus.br), no menu Serviços, Certidões, Certidão Nada Consta, Tipos de Certidão.
- A certidão cível atende ao disposto no inciso II do artigo 31 da Lei 8.666/1993.
- Medida prevista no artigo 26 do Código Penal, sentença não transitada em julgado.

**A autenticidade deverá ser confirmada no site do TJDFT ([www.tjdft.jus.br](http://www.tjdft.jus.br)), no menu Serviços, Certidões, Certidão Nada Consta, Validar Certidão - autenticar, informando-se o número do selo digital de segurança impresso.**

Emitida gratuitamente pela internet em: 13/05/2022

Selo digital de segurança: **2022.CTD.BZFU.9GRS.Y2U3.TG64.CW8U**

\*\*\* VÁLIDA POR 30 (TRINTA) DIAS \*\*\*



**TJDFT**

Poder Judiciário da União

TRIBUNAL DE JUSTIÇA DO DISTRITO FEDERAL E DOS TERRITÓRIOS

58

**CERTIDÃO NEGATIVA DE DISTRIBUIÇÃO (ESPECIAL - AÇÕES CÍVEIS E CRIMINAIS)  
1ª e 2ª Instâncias**

**CERTIFICAMOS** que, após consulta aos registros eletrônicos de distribuição de ações cíveis e criminais disponíveis até 13/05/2022, **NADA CONSTA** contra o nome por extenso e CPF/CNPJ de:

**L A MEIRELES GOMES EMPREENDIMENTOS E CONSTRUCOES**

23.679.517/0001-54

**OBSERVAÇÕES:**

- a) Os dados de identificação são de responsabilidade do solicitante da certidão, devendo a titularidade ser conferida pelo interessado e pelo destinatário.
- b) A certidão será emitida de acordo com as informações inseridas no banco de dados. Em caso de exibição de processos com dados desatualizados, o interessado deverá requerer a atualização junto ao juízo ou órgão julgador.
- c) A certidão será negativa quando não for possível a individualização dos processos por carência de dados do Poder Judiciário. (artigo 8o, § 2o da Resolução 121/CNJ).
- d) A certidão cível contempla ações cíveis, execuções fiscais, execuções e insolvências civis, falências, recuperações judiciais, recuperações extrajudiciais, inventários, interdições, tutelas e curatelas. A certidão criminal compreende os processos criminais, os processos criminais militares e as execuções penais. Demais informações sobre o conteúdo das certidões, consultar em [www.tjdft.jus.br](http://www.tjdft.jus.br), no menu Serviços, Certidões, Certidão Nada Consta, Tipos de Certidão.
- e) A certidão cível atende ao disposto no inciso II do artigo 31 da Lei 8.666/1993.
- f) Medida prevista no artigo 26 do Código Penal, sentença não transitada em julgado.

**A autenticidade deverá ser confirmada no site do TJDFT ([www.tjdft.jus.br](http://www.tjdft.jus.br)), no menu Serviços, Certidões, Certidão Nada Consta, Validar Certidão - autenticar, informando-se o número do selo digital de segurança impresso.**

Emitida gratuitamente pela internet em: 13/05/2022

Selo digital de segurança: **2022.CTD.RW4M.E5WP.QIKM.6ERO.K806**

\*\*\* VÁLIDA POR 30 (TRINTA) DIAS \*\*\*

9/5/

**ANEXO IV**

**DECLARAÇÃO QUE NÃO EMPREGA MENOR DE DEZOITO ANOS**

**Ref.: TOMADA DE PREÇO Nº. 003/2022.**

A empresa L. A. MEIRELES GOMES EMPREENDIMENTOS E COSNTRUÇÕES, inscrita no CNPJ nº 23.679.517/0001-54, por intermédio de seu representante legal o Sr. LUÍZ ANTONIO MEIRELES GOMES, portador da Carteira de Identidade nº 21337922002-3 e do CPF nº 280.050.663-68, DECLARA, para fins do disposto no inciso V do art. 27 da Lei nº 8.666, de 21 de junho de 1993, acrescidos pela Lei nº 9.854, de 27 de outubro de 1999, que não emprega menor de dezoito anos em trabalho noturno, perigoso ou insalubre e não emprega menor de dezesseis anos.

Ressalva: emprega menor, a partir de quatorze anos, na condição de aprendiz ( ).

Viana - MA, 17 de maio de 2022.

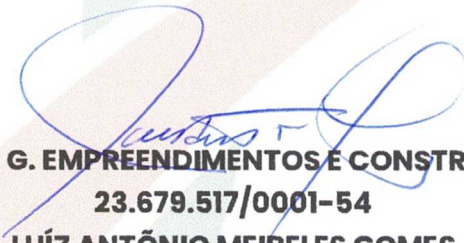

**L. A. M. G. EMPREENDIMENTOS E CONSTRUÇÕES**  
**23.679.517/0001-54**  
**LUÍZ ANTÔNIO MEIRELES GOMES**  
**280.050.663-68**  
**Proprietário**



*Co*

**DECLARAÇÃO NÃO POSSUI QUADRO SOCIETÁRIO SERVIDOR PÚBLICO**

A empresa L. A. M. G. EMPREENDIMIENTOS E CONSTRUÇÕES, CNPJ nº 23.679.517/0001-54, localizada na AV. LUIS DE ALMEIDA COUTO, N 641, CENTRO VIANA/MA, declara, que não possui em seu quadro societário servidor público da ativa ou empregado de empresa pública ou de sociedade de economia mista do órgão celebrante.

Viana - MA, 17 de maio de 2022.



**L. A. M. G. EMPREENDIMIENTOS E CONSTRUÇÕES**  
**23.679.517/0001-54**  
**LUÍZ ANTÔNIO MEIRELES GOMES**  
**280.050.663-68**  
**Proprietário**

*Co*

*Co*

*Co*

**DECLARAÇÃO DE CUMPRIMENTO DAS REGRAS E CRITÉRIOS DE ELABORAÇÃO DO  
ORÇAMENTO DE REFERÊNCIA DA OBRA**

A empresa L. A. M. G. EMPREENDIMENTOS E CONSTRUÇÕES, CNPJ nº 23.679.517/0001-54, localizada na AV. LUIS DE ALMEIDA COUTO, N 641, CENTRO VIANA/MA, declara, cumprimento das regras e dos critérios para elaboração do orçamento de referência da obra de que trata a TOMADA DE PREÇOS Nº 003/2022, estabelecidas no Decreto nº 7983/2013, de 08 de abril de 2013.

Viana - MA, 17 de maio de 2022.

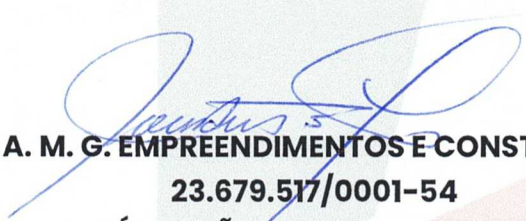

**L. A. M. G. EMPREENDIMENTOS E CONSTRUÇÕES**  
**23.679.517/0001-54**  
**LUÍZ ANTÔNIO MEIRELES GOMES**  
**280.050.663-68**  
**Proprietário**

62

**DECLARAÇÃO DE LOCALIZAÇÃO E FUNCIONAMENTO**

Sr. LUIZ ANTONIO MEIRELES GOMES portador da Carteira de Identidade nº 21337922002-3 e do CPF nº 280.050.663-68, residente e domiciliado na PRAÇA DA MATRIZ, N 66, CENTRO, VIANA/MA declaro sob as penalidades da lei, que a empresa L. A. M. G. EMPREENDIMENTOS E CONSTRUÇÕES, CNPJ nº 23.679.517/0001-54, localizada na AV. LUIS DE ALMEIDA COUTO, N 641, CENTRO VIANA/MA está em pleno funcionamento, sendo o local e instalações adequados e compatíveis para o exercício do ramo de atividade da mesma.

Declaro ainda, que assumo inteira responsabilidade por todas as informações dispostas nesta declaração, eximindo a Prefeitura Municipal de SANTA LUZIA DO PARUÁ/MA de qualquer responsabilidade sobre as informações prestadas por esta empresa.

Declaro ainda que a empresa dispõe de escritório dotado de instalações, recursos humanos e mobiliários pertinentes as suas atividades.

**PONTOS DE REFERÊNCIA**

**DA DIREITA: PRAÇA MUNICIPAL**

**DA ESQUERDA: CASA LOTÉRICA**

**FRENTE: CAIXA ECONÔMICA FEDERAL**

Viana - MA, 17 de maio de 2022.

**L. A. M. G. EMPREENDIMENTOS E CONSTRUÇÕES**

**23.679.517/0001-54**

**LUIZ ANTÔNIO MEIRELES GOMES**

**280.050.663-68**

**Proprietário**



EMPREENDIMENTOS E CONSTRUÇÕES

RELATÓRIO FOTOGRÁFICO DA EMPRESA L. A. M. G.  
EMPREENDIMENTOS E CONSTRUÇÕES - EPP

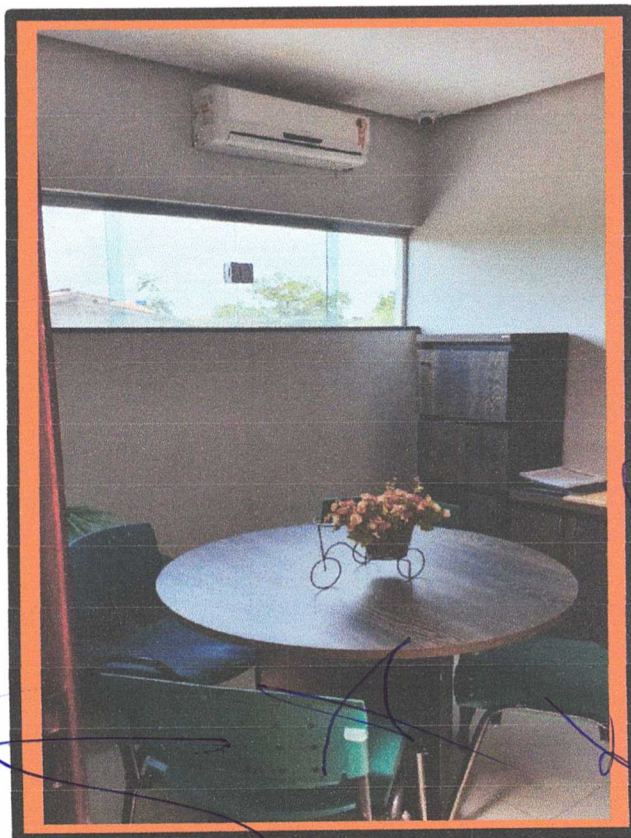

Av. Luis de Almeida Couto, nº 641, Centro - Viana - MA. CEP: 65.215-000.  
CNPJ: 23.679.517/0001-54 Fone: (98)33510504 Inscrição Municipal: 06550114-43  
E-mail: [laemprendimentos1@hotmail.com](mailto:laemprendimentos1@hotmail.com)





EMPREENDIMENTOS E CONSTRUÇÕES

64/

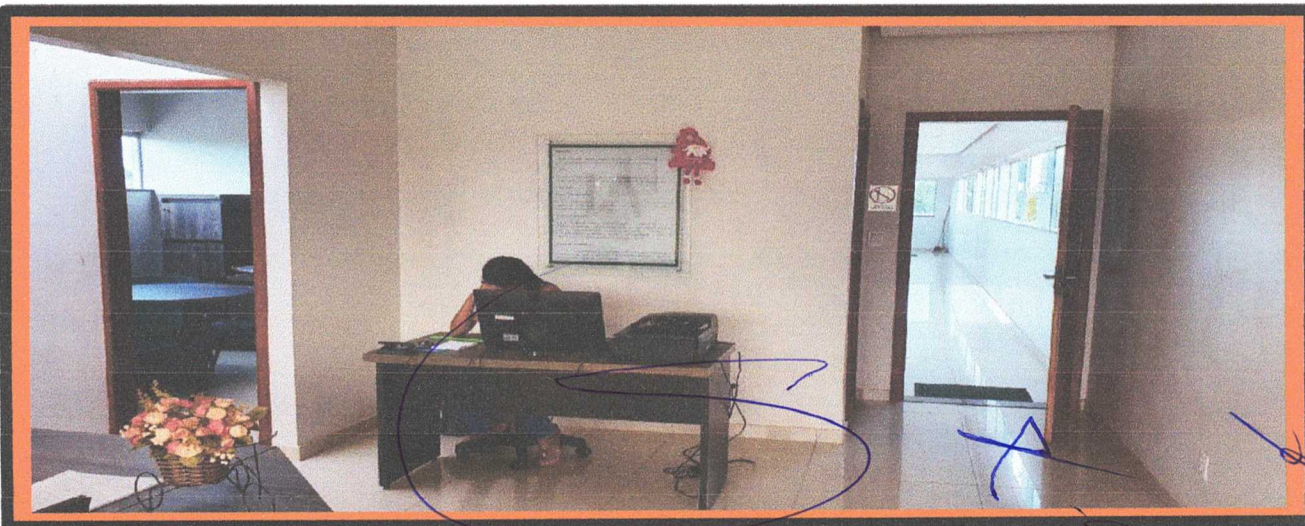
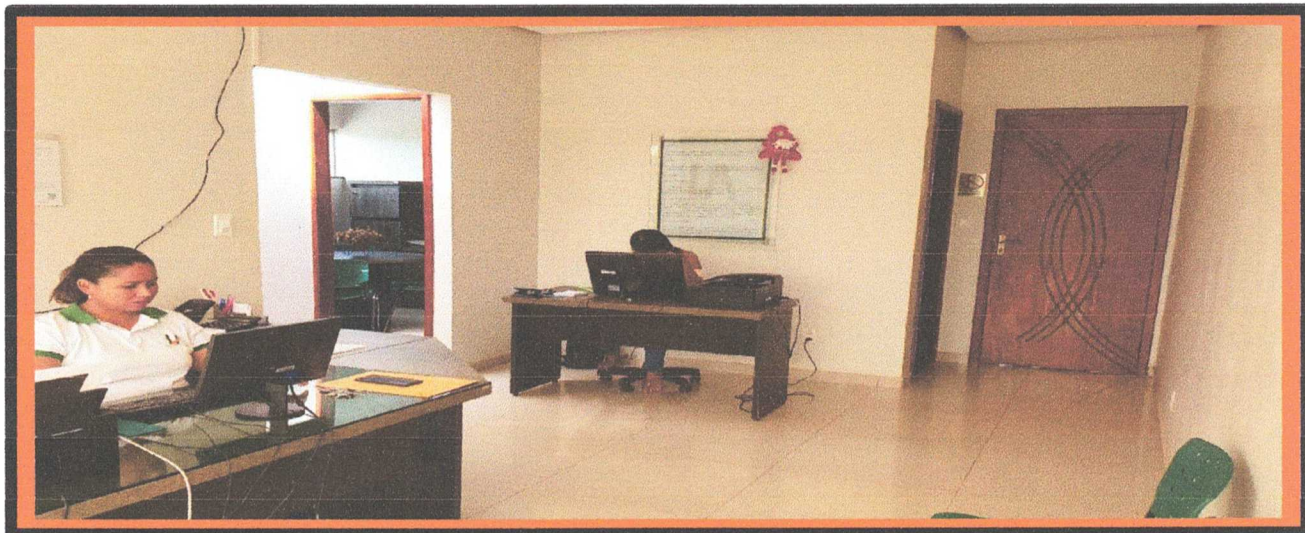

*Handwritten signatures and initials in blue ink, including 'P. Brand' and 'A'.*

Av. Luis de Almeida Couto, nº 641, Centro - Viana - MA. CEP: 65.215-000.  
CNDJ: 23.679.517/0001-54 Fone: (98)33510504 Inscrição Municipal: 06550114-43  
E-mail: [laemprendimentos1@hotmail.com](mailto:laemprendimentos1@hotmail.com)



EMPREENDIMENTOS E CONSTRUÇÕES

65

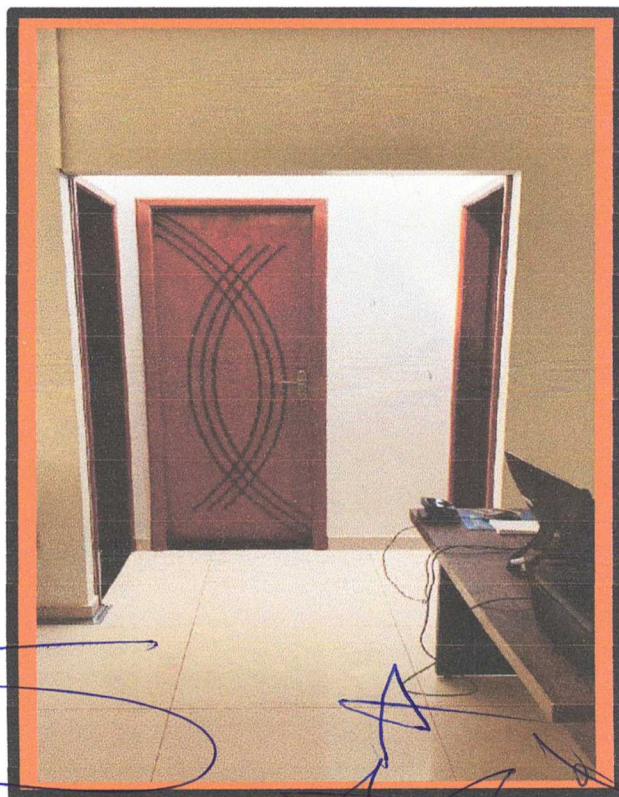
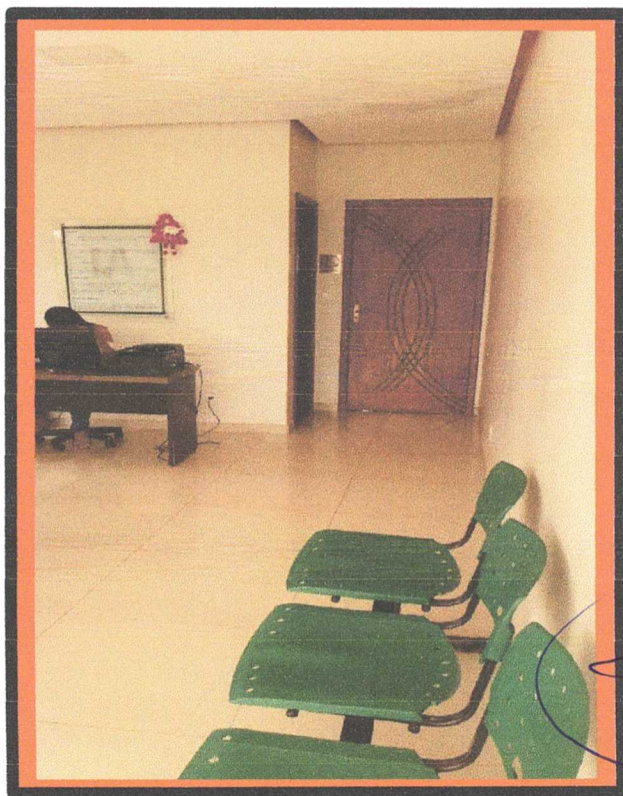
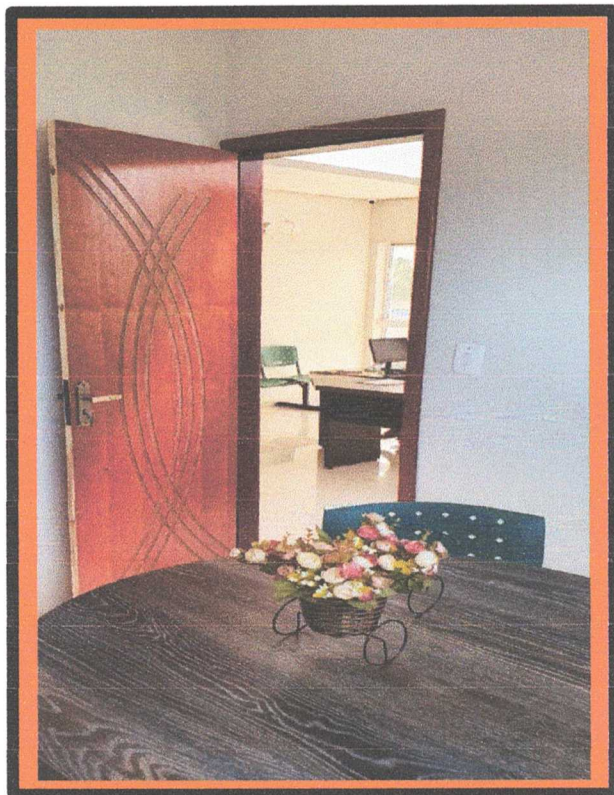
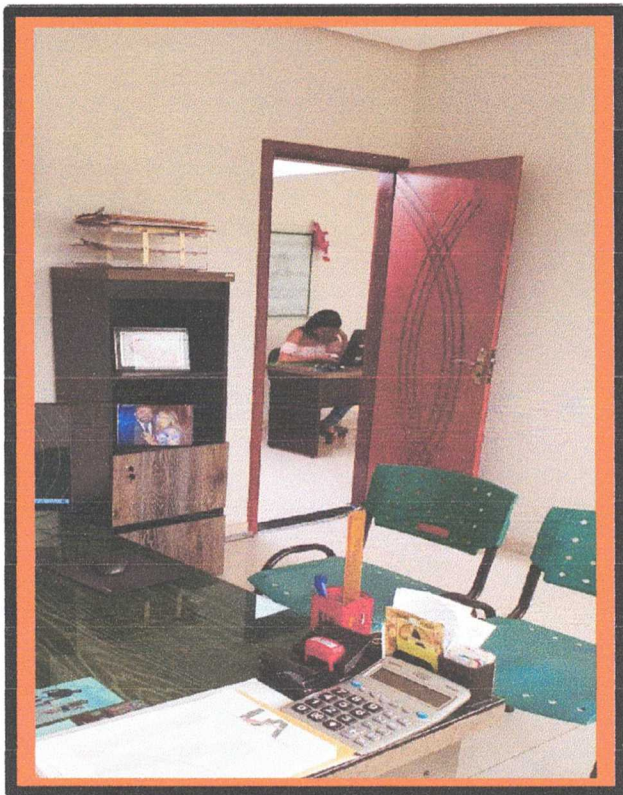

*Handwritten signature and scribbles in blue ink.*

Av. Luis de Almeida Couto, nº 641, Centro - Viana - MA. CEP: 65.215-000.  
CNPJ: 23.679.517/0001-54 Fone: (98)33510504 Inscrição Municipal: 06550114-43  
E-mail: [laemprendimentos1@hotmail.com](mailto:laemprendimentos1@hotmail.com)



EMPREENDIMENTOS E CONSTRUÇÕES

66/

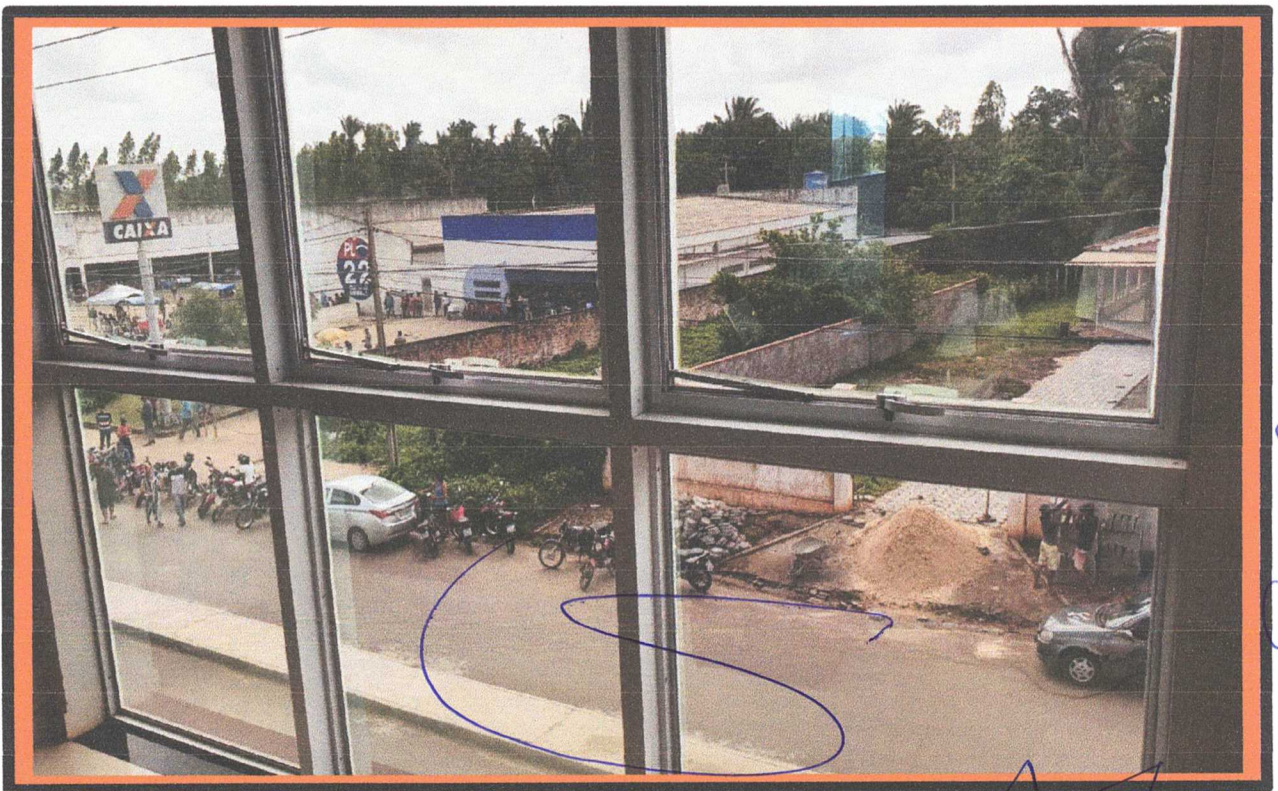
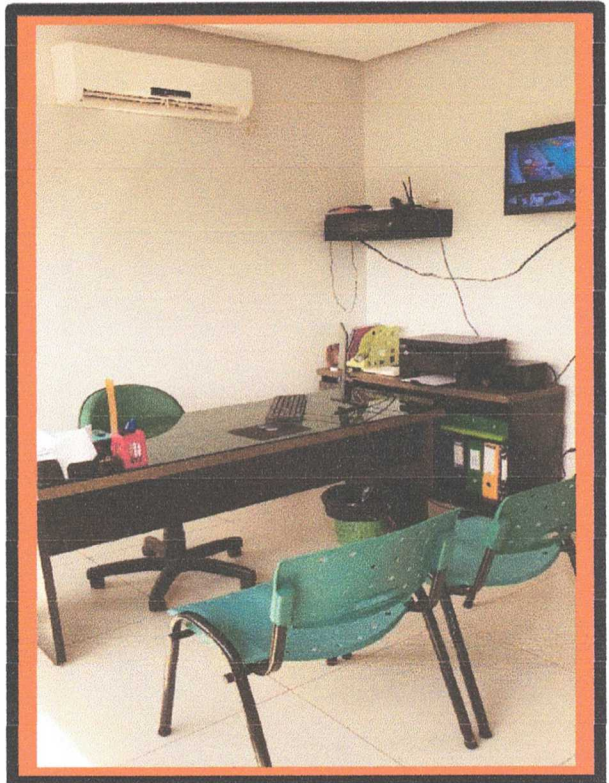
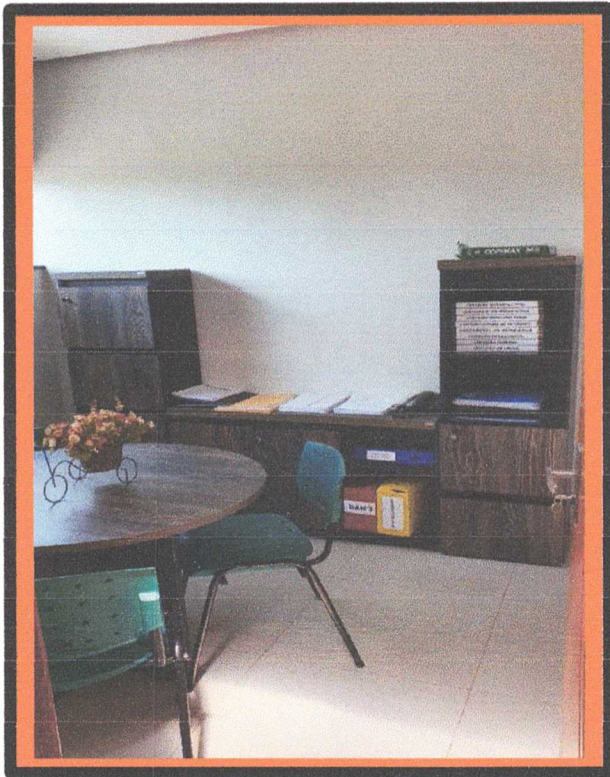

*AS D. CAVALHO*

Av. Luis de Almeida Couto, nº 641, Centro - Viana - MA. CEP: 65.215-000.  
CNPJ: 23.679.517/0001-54 Fone: (98)33510504 Inscrição Municipal: 06550114-43  
E-mail: [laemprendimentos1@hotmail.com](mailto:laemprendimentos1@hotmail.com)



# EMPREENDIMENTOS E CONSTRUÇÕES

67/

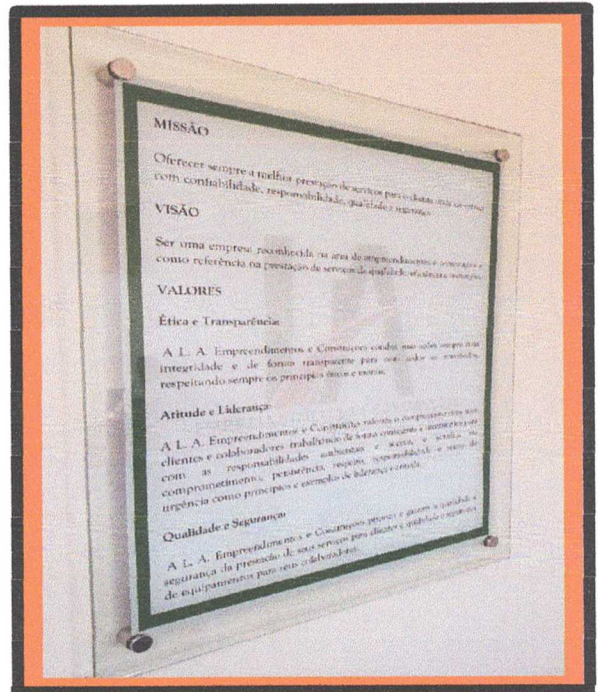
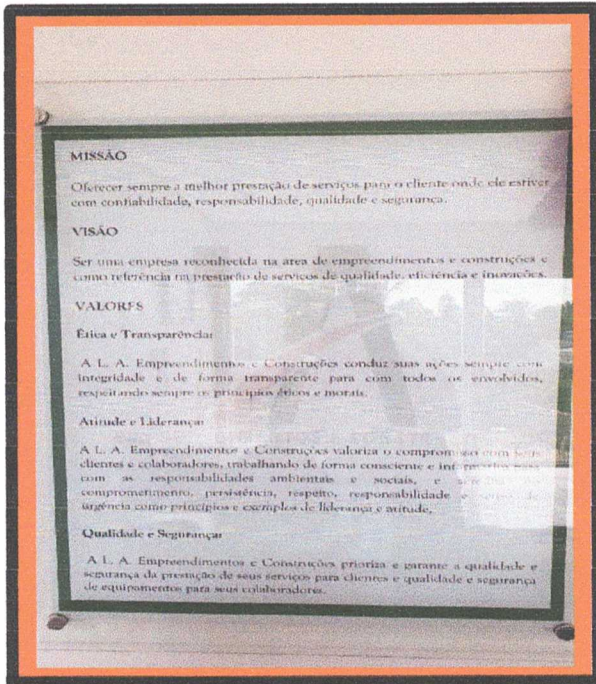

### MISSÃO

Oferecer sempre a melhor prestação de serviços para o cliente onde ele estiver com confiabilidade, responsabilidade, qualidade e segurança.

### VISÃO

Ser uma empresa reconhecida na área de empreendimentos e construções e como referência na prestação de serviços de qualidade, eficiência e inovação.

### VALORES

#### Ética e Transparência

A L. A. Empreendimentos e Construções conduz suas ações sempre com integridade e de forma transparente para com todos os envolvidos, respeitando sempre os princípios éticos e morais.

#### Atitude e Liderança

A L. A. Empreendimentos e Construções valoriza o compromisso com seus clientes e colaboradores, trabalhando de forma consciente e responsável com as responsabilidades ambientais e sociais, e sempre com comprometimento, persistência, respeito, responsabilidade e senso de urgência como princípios e exemplos de liderança e atitude.

#### Qualidade e Segurança

A L. A. Empreendimentos e Construções prioriza e garante a qualidade e segurança da prestação de seus serviços para clientes e qualidade e segurança de equipamentos para seus colaboradores.

### MISSÃO

Oferecer sempre a melhor prestação de serviços para o cliente onde ele estiver com confiabilidade, responsabilidade, qualidade e segurança.

### VISÃO

Ser uma empresa reconhecida na área de empreendimentos e construções e como referência na prestação de serviços de qualidade, eficiência e inovação.

### VALORES

#### Ética e Transparência

A L. A. Empreendimentos e Construções conduz suas ações sempre com integridade e de forma transparente para com todos os envolvidos, respeitando sempre os princípios éticos e morais.

#### Atitude e Liderança

A L. A. Empreendimentos e Construções valoriza o compromisso com seus clientes e colaboradores, trabalhando de forma consciente e responsável com as responsabilidades ambientais e sociais, e sempre com comprometimento, persistência, respeito, responsabilidade e senso de urgência como princípios e exemplos de liderança e atitude.

#### Qualidade e Segurança

A L. A. Empreendimentos e Construções prioriza e garante a qualidade e segurança da prestação de seus serviços para clientes e qualidade e segurança de equipamentos para seus colaboradores.

*[Large handwritten signature]*

*[Handwritten mark]*

*[Handwritten signature]*

*[Handwritten initials]*

*[Handwritten signature]*

*[Handwritten initials]*

*[Handwritten initials]*

*[Handwritten initials]*

*[Handwritten initials]*



**ESTADO DO MARANHÃO**  
**PREFEITURA MUNICIPAL SANTA LUZIA DO PARUÁ**  
**CNPJ: 12.511.093/0001-06**



Poder Judiciário - TJMA  
 Nº\_SELO AUTENT0317819E7CV3LJCLQ9SL18  
 Certifico e dou fé que esta fotocópia é reprodução  
 fiel do original, autenticando-a nos termos do art. 7º  
 da Lei 8935/94. VIANA/MA, 16/05/2022 16:14:40. Atc.  
 13.18. Total R\$ 5,69 Emol R\$ 5,14 FERC R\$ 0,15  
 FADBP R\$ 0,20 FEMP R\$ 0,20 Consulte em  
<http://selo.tjma.jus.br>

*Karla Pollyana Soeiro Pinheiro*  
 KARLA POLLYANA SOEIRO PINHEIRO  
 ESCRIVENTE AUTORIZADA

**ESTADO DO MARANHÃO**  
**PREFEITURA MUNICIPAL DE SANTA LUZIA DO PARUÁ**  
**COMISSÃO PERMANENTE DE LICITAÇÃO**

**REQUERIMENTO DE CADASTRAMENTO/ATUALIZAÇÃO**

Comissão Permanente de Licitação – Departamento de Cadastro de Fornecedores

**CERTIFICADO DE REGISTRO CADASTRAL**

<b>CRC</b>	<b>017</b>	<b>VALIDADE</b>	<b>31/12/2022</b>
------------	------------	-----------------	-------------------

A empresa abaixo qualificada, vem solicitar sua inscrição/atualização no cadastro de Fornecedores e Prestadores de Serviços desta Prefeitura, para tanto anexa os documentos relacionados a seguir:

<b>RAZÃO SOCIAL/NOME</b>	L A MEIRELES GOMES EMPREENDIMENTOS E CONSTRUCOES
<b>NOME FANTASIA</b>	L A EMPREENDIMENTOS E CONSTRUCOES
<b>REPRESENTANTE</b>	LUIZ ANTONIO MEIRELES GOMES
<b>RAMO DE NEGOCIO</b>	41.20-4-00 - Construção de edifícios 38.11-4-00 - Coleta de resíduos não-perigosos 42.13-8-00 - Obras de urbanização - ruas, praças e calçadas 42.21-9-02 - Construção de estações e redes de distribuição de energia elétrica 42.99-5-99 - Outras obras de engenharia civil não especificadas anteriormente 43.13-4-00 - Obras de terraplenagem 43.22-3-01 - Instalações hidráulicas, sanitárias e de gás 43.99-1-05 - Perfuração e construção de poços de água 49.23-0-02 - Serviço de transporte de passageiros - locação de automóveis com motorista 70.20-4-00 - Atividades de consultoria em gestão empresarial, exceto consultoria técnica específica 71.11-1-00 - Serviços de arquitetura 71.12-0-00 - Serviços de engenharia 77.11-0-00 - Locação de automóveis sem condutor 77.32-2-01 - Aluguel de máquinas e equipamentos para construção sem operador, exceto andaimes 77.39-0-99 - Aluguel de outras máquinas e equipamentos comerciais e industriais não especificados anteriormente, sem operador 81.21-4-00 - Limpeza em prédios e em domicílios 81.22-2-00 - Imunização e controle de pragas urbanas 81.29-0-00 - Atividades de limpeza não especificadas anteriormente
<b>CNPJ/CPF</b>	23.679.517/0001-54
<b>ENDEREÇO</b>	AV LUIS DE ALMEIDA COUTO, Nº 641, CENTRO, VIANA/MA
<b>EMAIL</b>	LAEMPREENDIMENTOS1@HOTMAIL.COM
<b>TELEFONE</b>	(98) 3351-0504

**DOCUMENTOS**

DOCUMENTOS	SIT.
Contrato Social (Cópia Autenticada)	OK
Aditivos de Contratos (Cópia Autenticada)	OK
Cópia CNPJ	OK
Cópia CPF e RG dos Sócios Responsáveis Pela Empresa (Cópia Autenticada)	OK
Inscrição Municipal (Para Prestadores de Serviços) Física/Jurídica	OK
C. N de Tributos Federais e Dívida Ativa da União Física/Jurídica	OK
C.N de Tributos Estaduais Física/Jurídica	OK
C.N de Tributos Municipais (Se Não Emitido Pela Internet – Cópia Autenticada) Física/Jurídica	OK
C.N de Débitos Trabalhistas - Física/Jurídica	OK
Certificado de Regularidade do FGTS	OK
C.N de Falência e Concordata (Cópia Autenticada)	OK
Balanco Patrimonial (Registrado em Órgão Competente) (Cópia Autenticada)	OK
Livro Diário	OK



**ESTADO DO MARANHÃO**  
**PREFEITURA MUNICIPAL SANTA LUZIA DO PARÁ**  
**CNPJ: 12.511.093/0001-06**

69/

Termo de Abertura E Encerramento	OK
Inscrição do Crea (Para Construtoras/Engenheiro) (Cópia Autenticada) Física/Jurídica	OK
Inscrição no Conselho de Classe (Cópia Autenticada) – Físicas se for o Caso	OK
Comprovante de Endereço (Cópia Autenticada)	OK

Santa Luzia do Pará/MA, 04 de fevereiro de 2022.

João Pinheiro de Melo  
Presidente da CPL  
Portaria nº 001/2022-GP

Poder Judiciário - TJMA  
Nº\_SELO AUTENT031781E6NQJZ340TFT4X93  
Certifico e dou fé que esta fotocópia é reprodução fiel do original, autenticando-a nos termos do art. 7º da Lei 8935/94, VIANA/MA, 16/05/2022 16:14:40, Ato: 13.18, Total R\$ 5,69 Emol R\$ 5,14 FERC R\$ 0,15 FADEP R\$ 0,20 FEMP R\$ 0,20 Consulte em <https://selo.tjma.jus.br>.



KARLA POLLYANA SOEIRO PINHEIRO  
ESCREVENTE AUTORIZADA





70

Ministério da Economia  
Secretaria Especial de Desburocratização, Gestão e Governo Digital  
Secretaria de Gestão

Sistema de Cadastramento Unificado de Fornecedores - SICAF

**Certificado de Registro Cadastral - CRC**

(Emissão conforme art. 17 da Instrução Normativa nº 03, de 26 abril de 2018)

CNPJ: 23.679.517/0001-54  
Razão Social: L A MEIRELES GOMES EMPREENDIMENTOS E CONSTRUCOES

Atividade Econômica Principal:

4120-4/00 - CONSTRUÇÃO DE EDIFÍCIOS

Endereço:

AVENIDA LUIS DE ALMEIDA COUTO, 641 - CENTRO - Viana / Maranhão

Observações:

A veracidade das informações poderá ser verificada no endereço [www.comprasgovernamentais.gov.br](http://www.comprasgovernamentais.gov.br).  
Este certificado não substitui os documentos enumerados nos artigos 28 a 31 da Lei nº 8.666, de 1993.