

DOCUMENTOS DE HABILITAÇÃO





ESTADO DO MARANHÃO
PREFEITURA MUNICIPAL SANTA LUZIA DO PARÁ
CNPJ: 12.511.093/0001-06



01

ESTADO DO MARANHÃO
PREFEITURA MUNICIPAL DE SANTA LUZIA DO PARÁ
COMISSÃO PERMANENTE DE LICITAÇÃO

REQUERIMENTO DE CADASTRAMENTO/ATUALIZAÇÃO

Comissão Permanente de Licitação – Departamento de Cadastro de Fornecedores

CERTIFICADO DE REGISTRO CADASTRAL

CRC	017	VALIDADE	31/12/2022
------------	------------	-----------------	-------------------

A empresa abaixo qualificada, vem solicitar sua inscrição/atualização no cadastro de Fornecedores e Prestadores de Serviços desta Prefeitura, para tanto anexa os documentos relacionados a seguir:

RAZÃO SOCIAL/NOME	L A MEIRELES GOMES EMPREENDIMENTOS E CONSTRUCOES
NOME FANTASIA	L A EMPREENDIMENTOS E CONSTRUCOES
REPRESENTANTE	LUIZ ANTONIO MEIRELES GOMES
RAMO DE NEGOCIO	41.20-4-00 - Construção de edifícios 38.11-4-00 - Coleta de resíduos não-perigosos 42.13-8-00 - Obras de urbanização - ruas, praças e calçadas 42.21-9-02 - Construção de estações e redes de distribuição de energia elétrica 42.99-5-99 - Outras obras de engenharia civil não especificadas anteriormente 43.13-4-00 - Obras de terraplenagem 43.22-3-01 - Instalações hidráulicas, sanitárias e de gás 43.99-1-05 - Perfuração e construção de poços de água 49.23-0-02 - Serviço de transporte de passageiros - locação de automóveis com motorista 70.20-4-00 - Atividades de consultoria em gestão empresarial, exceto consultoria técnica específica 71.11-1-00 - Serviços de arquitetura 71.12-0-00 - Serviços de engenharia 77.11-0-00 - Locação de automóveis sem condutor 77.32-2-01 - Aluguel de máquinas e equipamentos para construção sem operador, exceto andaimes 77.39-0-99 - Aluguel de outras máquinas e equipamentos comerciais e industriais não especificados anteriormente, sem operador 81.21-4-00 - Limpeza em prédios e em domicílios 81.22-2-00 - Imunização e controle de pragas urbanas 81.29-0-00 - Atividades de limpeza não especificadas anteriormente
CNPJ/CPF	23.679.517/0001-54
ENDEREÇO	AV LUIS DE ALMEIDA COUTO, Nº 641, CENTRO, VIANA/MA
EMAIL	LAEMPREENDIMENTOS1@HOTMAIL.COM
TELEFONE	(98) 3351-0504

M

[Handwritten signature]

DOCUMENTOS	SI.
Contrato Social (Cópia Autenticada)	OK
Aditivos de Contratos (Cópia Autenticada)	OK
Cópia CNPJ	OK
Cópia CPF e RG dos Sócios Responsáveis Pela Empresa (Cópia Autenticada)	OK
Inscrição Municipal (Para Prestadores de Serviços) Física/Jurídica	OK
C. N de Tributos Federais e Dívida Ativa da União Física/Jurídica	OK
C.N de Tributos Estaduais Física/Jurídica	OK
C.N de Tributos Municipais (Se Não Emitido Pela Internet – Cópia Autenticada) Física/Jurídica	OK
C.N de Débitos Trabalhistas - Física/Jurídica	OK
Certificado de Regularidade do FGTS	OK
C.N de Falência e Concordata (Cópia Autenticada)	OK
Balanco Patrimonial (Registrado em Órgão Competente) (Cópia Autenticada)	OK
Livro Diário	OK

SELO NO VERSO



[Handwritten signature]

Poder Judiciário - TJMA
Nº SELO AUTENT031781XSNQNVCCUS44WB87
Certifico e dou fé que esta fotocópia é reprodução
fiel do original, autenticando-a nos termos do art. 7º
da Lei 8935/94, VIANA/MA, 24/10/2022 09:45:50, Ato:
13.18, Total R\$ 5,69 Emol R\$ 5,14 FERC R\$ 0,15
FADEP R\$ 0,20 FEMP R\$ 0,20 Consulte em
<https://selo.tjma.jus.br>.



Karla Pollyana Soeiro Pinheiro

KARLA POLLYANA SOEIRO PINHEIRO
ESCREVENTE AUTORIZADA



29/10/2022
[Signature]

[Signature]



ESTADO DO MARANHÃO
PREFEITURA MUNICIPAL SANTA LUZIA DO PARUÁ
CNPJ: 12.511.093/0001-06



02/

Termo de Abertura E Encerramento	OK
Inscrição do Crea (Para Construtoras/Engenheiro) (Cópia Autenticada) Física/Jurídica	OK
Inscrição no Conselho de Classe (Cópia Autenticada) – Físicas se for o Caso	OK
Comprovante de Endereço (Cópia Autenticada)	OK

Santa Luzia do Paruá/MA, 04 de fevereiro de 2022.

João Pinheiro de Melo
Presidente da CPL
Portaria nº 001/2022-GP

Poder Judiciário - TJMA
 Nº_SELO AUTENT0317816HPPFQYCF74LYCJ54
 Certifico e dou fé que esta fotocópia é reprodução fiel do original, autenticando-a nos termos do art. 7º da Lei 8935/94, VIANA/MA, 24/10/2022 09:45:50, Ato: 13.18, Total R\$ 5,69 Emol R\$ 5,14 FERC R\$ 0,15 FADEP R\$ 0,20 FEMP R\$ 0,20 Consulte em <https://selo.tjma.jus.br>.



KARLA POLLYANA SOEIRO PINHEIRO
 ESCRIVENTE AUTORIZADA



M

L A MEIRELES GOMES EMPREENDIMENTOS E CONSTRUÇÕES
CNPJ- 23.679.517/0001-54

LUIZ ANTONIO MEIRELES GOMES, brasileiro, maior, natural de Viana - MA, casado, empresário, nascida em 16/08/1967, portadora da Carteira de identidade nº 021337922002-3 SSSP-MA, expedida em 06/02/2018 e CPF- 280.050.663-68, residente e domiciliado na Praça Matriz, nº 66, Centro, Viana - MA, Cep - 65.215-000, nome empresarial L A MEIRELES GOMES EMPREENDIMENTOS E CONSTRUÇÕES, com sede na Praça da Matriz, Nº 66- Centro, Viana -MA, Cep- 65.215-000, registrada na JUCEMA sob o nº 21100576351, CNPJ- 23.679.517/0001-54, resolve alterar como empresário individual mediante as cláusulas e condições seguintes:

CLÁUSULA PRIMEIRA - A sociedade tem por finalidades as seguintes atividades:

CNAE- 4120-4/00 – CONSTRUÇÃO DE EDIFÍCIOS

CNAE Secundários.

CNAE- 7112-0/00- SERVIÇOS DE ENGENHARIA

CNAE- 7020-4/00 - ATIVIDADES DE CONSULTORIA EM GESTÃO EMPRESARIAL, EXCETO CONSULTORIA TÉCNICA ESPECÍFICA.

CNAE- 4221-9/02 – CONSTRUÇÃO DE ESTAÇÃO E REDES DE DISTRIBUIÇÃO DE ENERGIA ELÉTRICA.

CNAE – 4322-3/01 – INSTALAÇÕES HIDRAULICAS, SANITARIAS E DE GAS.

CNAE – 3811-4/00 – COLETA DE RESÍDUOS NÃO-PERIGOSOS

CNAE- 4399-1/05 – PERFURAÇÃO DE POÇOS DE AGUA.

CNAE- 7730-0/99 - ALUGUEL DE OUTRAS MAQUINAS E EQUIPAMENTOS COMERCIAIS E INDUSTRIAIS NÃO ESPECIFICADOS ANTERIORMENTE, SEM OPERADOR (GUINCHOS, MOTORES E ETC...).

CNAE- 7711-0/00 – LOCAÇÃO DE AUTOMOVEIS SEM CONDUTOR.

CNAE- 4213-8/00- OBRAS DE URBANAÇÃO – RUAS, PRAÇAS E CALÇADAS.

CNAE- 7111-1/00- SERVIÇOS DE ARQUITETURA.

CNAE- 4313-4/00 – OBRAS DE TERRAPLENAGEM.

CNAE- 7732-2/01- ALUGUEL DE MAQUINAS E EQUIPAMENTOS PARA CONSTRUÇÃO SEM OPERADOR EXCETO ANDAIMES (MAQUINAS PESADAS).

CNAE- 4923-0/02 – SERVIÇO DE TRANSPORTE DE PASSAGEIROS – LOCAÇÃO DE AUTOMOVES COM MOTORISTA.

CNAE- 4299-5/99 – OUTRAS OBRAS DE ENERGIA CIVIL NÃO ESPECIFICADAS ANTERIORMENTE (CONSTRUÇÃO DE ESTRADAS VICINAIS, REVESTIMENTO DE PAVIMENTAÇÃO ASFALTICA).

CNAE – 8121-4/00 – LIMPEZA EM PRÉDIOS E EM DOMICÍLIOS.

CNAE – 8122-2/00 – IMUNIZAÇÃO E CONTROLE DE PRAGAS URBANAS.

CNAE – 8129-0/00 – ATIVIDADES DE LIMPEZA NÃO ESPECIFICADAS ANTERIORMENTE (PRÉDIOS E RUAS PÚBLICAS).

*** CONSOLIDAÇÃO EMPRESÁRIO ***

CLÁUSULA PRIMEIRA – O empresário individual gira sob o nome L A MEIRELES GOMES EMPREENDIMENTOS E CONSTRUÇÕES, com sede na Avenida Luis de Almeida Couto, Nº- 641, Centro, Viana – MA, cep 65.215-000.

CLAUSULA SEGUNDA - O Capital Social é de R\$- 1.200.000,00 (hum milhão e duzentos mil reais) já integralizado em moeda corrente do País.

CLAUSULA TERCEIRA- : O empresário tem por finalidade as seguintes atividades de:

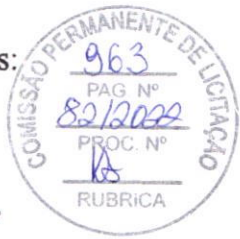

M

L A MEIRELES GOMES EMPREENDIMENTOS E CONSTRUÇÕES
CNPJ- 23.679.517/0001-54

CNAE- 4120-4/00 – CONSTRUÇÃO DE EDIFÍCIOS

CNAE Secundários.

CNAE- 7112-0/00- SERVIÇOS DE ENGENHARIA

CNAE- 7020-4/00 - ATIVIDADES DE CONSULTORIA EM GESTÃO EMPRESARIAL, EXCETO CONSULTORIA TÉCNICA ESPECÍFICA.

CNAE- 4221-9/02 – CONSTRUÇÃO DE ESTAÇÃO E REDES DE DISTRIBUIÇÃO DE ENERGIA ELÉTRICA.

CNAE – 4322-3/01 – INSTALAÇÕES HIDRAULICAS, SANITARIAS E DE GAS.

CNAE – 3811-4/00 – COLETA DE RESÍDUOS NÃO-PERIGOSOS

CNAE- 4399-1/05 – PERFURAÇÃO DE POÇOS DE AGUA.

CNAE- 7730-0/99 - ALUGUEL DE OUTRAS MAQUINAS E EQUIPAMENTOS COMERCIAIS E INDUSTRIAIS NÃO ESPECIFICADOS ANTERIORMENTE, SEM OPERADOR (GUINCHOS, MOTORES E ETC...).

CNAE- 7711-0/00 – LOCAÇÃO DE AUTOMOVEIS SEM CONDUTOR.

CNAE- 4213-8/00- OBRAS DE URBANAÇÃO – RUAS, PRAÇAS E CALÇADAS.

CNAE- 7111-1/00- SERVIÇOS DE ARQUITETURA.

CNAE- 4313-4/00 – OBRAS DE TERRAPLENAGEM.

CNAE- 7732-2/01- ALUGUEL DE MAQUINAS E EQUIPAMENTOS PARA CONSTRUÇÃO SEM OPERADOR EXCETO ANDAIMES (MAQUINAS PESADAS).

CNAE- 4923-0/02 – SERVIÇO DE TRANSPORTE DE PASSAGEIROS – LOCAÇÃO DE AUTOMOVEIS COM MOTORISTA.

CNAE- 4299-5/99 – OUTRAS OBRAS DE ENERGIA CIVIL NÃO ESPECIFICADAS ANTERIORMENTE (CONSTRUÇÃO DE ESTRADAS VICINAIS, REVESTIMENTO DE PAVIMENTAÇÃO ASFALTICA).

CNAE – 8121-4/00 – LIMPEZA EM PRÉDIOS E EM DOMICÍLIOS.

CNAE – 8122-2/00 – IMUNIZAÇÃO E CONTROLE DE PRAGAS URBANAS.

CNAE – 8129-0/00 – ATIVIDADES DE LIMPEZA NÃO ESPECIFICADAS ANTERIORMENTE (PRÉDIOS E RUAS PUBLICAS).

CLAUSULA QUARTA: O empresário iniciou suas atividades em 21/09/1989 e seu prazo de duração é indeterminado.

CLÁUSULA QUINTA- Declaro desimpedimento para o exercício da atividade empresarial e de não possuir outra inscrição de empresário no país.

E por estar assim em perfeito acordo, assino o presente instrumento particular que foi lavrado em uma única via que será destinada e arquivada na Junta Comercial do Estado do Maranhão.

Viana - MA, 19 de Fevereiro de 2021

Luiz Antonio Meireles Gomes
empresário

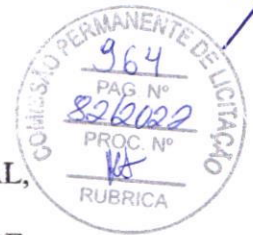



05

ASSINATURA ELETRÔNICA

Certificamos que o ato da empresa L. A. MEIRELES GOMES EMPREENDIMENTOS E CONSTRUÇÕES consta assinado digitalmente por:

IDENTIFICAÇÃO DO(S) ASSINANTE(S)	
CPF	Nome
28005066368	LUIZ ANTONIO MEIRELES GOMES

JUCEMA

CERTIFICO O REGISTRO EM 22/02/2021 09:48 SOB N° 20210261510.
PROTOCOLO: 210261510 DE 22/02/2021.
CÓDIGO DE VERIFICAÇÃO: 12101164155. CNPJ DA SEDE: 23679517000154.
NIRE: 21100576351. COM EFEITOS DO REGISTRO EM: 19/02/2021.
L. A. MEIRELES GOMES EMPREENDIMENTOS E CONSTRUÇÕES

LÍLIAN THERESA RODRIGUES MENDONÇA
SECRETÁRIA-GERAL
www.empresafacil.ma.gov.br

FIRMA INDIVIDUAL



30

06

01

Exmo. Sr. Presidente da JUNTA COMERCIAL do ESTADO DO MARANHÃO

LUIS ANTÔNIO MEIRELES GOMES

natural de VIANA - MA naturalidade (PAÍS) BRASIL ESTADO CIVIL SOLTEIRO

filho de LOURIVAL CUTRIM GOMES e TERESINHA DE JESUS MEIRELES GOMES

nascido em 15.08.67 portador do Documento de Identidade nº 1.005.802

expedido pelo S J S P MA CPF nº 01 28005066368

residente na RUA CEL. CAMPELO, S/N-CENTRO-VIANA-MARANHÃO-CEP-65.215

declarando não estar incurso em nenhum dos crimes previstos em Lei que o impeça de exercer atividade mercantil, e, também, que NÃO POSSUI filiais, vem respeitosamente requerer a V. Exa. que se digne de mandar proceder o/a

LEIA COM ATENÇÃO AS INSTRUÇÕES

02 MOTIVO DO REQUERIMENTO (VER TABELA NO VERSO) CONSTITUIÇÃO DE FIRMA INDIVIDUAL

02 NÚMERO DE INSCRIÇÃO NO REGISTRO DO COMÉRCIO - NIRE

03 DATA DO DEFERIMENTO (PARA USO DA JUNTA COMERCIAL)

03 DA SEDE 211100576351

04 DA FILIAL (AGÊNCIA/SUCURSAL/OUTROS)

05 22/09/89

04 NOME COMERCIAL

06 L MEIRELES GOMES

TÍTULO DO ESTABELECIMENTO (SE EXISTIR) DROGARIA MEIRELES

05 ENDEREÇO DO ESTABELECIMENTO TIPO E NOME DO LOGRADOURO E COMPLEMENTO (N.º - APTO. - CASA - ETC)

07 RUA CEL. CAMPELO S/N

08 NOME DO BAIRRO CENTRO CEP 65215

10 NOME DO MUNICÍPIO VIANA 11 CDD. DO MUNICÍPIO (PARA USO DA JUNTA COMERCIAL)

12 SIGLA DA UF MA TELEFONES/OUTRAS INFORMAÇÕES CAPITAL INTEGRALIZADO EM MOEDA CORRENTE DO PAÍS. CAPITAL = Noz\$ 8.500,00 (OITO MIL E QUINHENTOS CRUZADOS NOVOS)

06 OUTRAS INFORMAÇÕES

13 CCG - básico

14 CAPITAL OU DESTAQUE DE CAPITAL 8.500,00

15 INÍCIO DAS ATIVIDADES 22/09/89

07 ATIVIDADES ECONÔMICAS PRINCIPAIS

COMERCIO VAREJISTA - FARMACIA

OUTRAS ATIVIDADES EC

16 CÓDIGO DAS ATIVIDADES 009221

Poder Judiciário - TJMA Nº SELO AUTENT031781558LEBU0FJOA8V61 Certifico e dou fé que esta fotocópia é reprodução fiel do original, autenticando-a nos termos do art. 7º da Lei 8935/94, VIANA/MA, 24/10/2022 09:45:50, Ato 13.18, Total R\$ 5,69 Emol R\$ 5,14 FERC R\$ 0,15 FADEP R\$ 0,20 FEMP R\$ 0,20 Consulte em https://selo.tjma.jus.br.



08 DATA

21.09.89

KARLA POLLYANA SOEIRO PINHEIRO ESCRIVENTE AUTORIZADA

Luis Antonio Meireles Gomes



07

INSTRUÇÕES DE PREENCHIMENTO

LEIA COM ATENÇÃO ESTAS INSTRUÇÕES. ANTES DE INICIAR O PREENCHIMENTO

- Preencher o formulário à máquina ou à mão com letra de forma, em quatro vias legíveis, sendo a primeira original e as demais, cópias a carbono ou reprografadas.
- Ao preencher, deixar um espaço em branco entre palavras ou outros elementos da informação.
- Inscreva apenas um símbolo (letra, algarismo, etc.) em cada espaço demarcado.
- No preenchimento do "MOTIVO DO REQUERIMENTO", usar somente a expressão aplicável, constante da tabela de motivos do requerimento, sem alterá-la.

**TABELA DE MOTIVOS DO REQUERIMENTO
(USE EXATAMENTE UMA DAS EXPRESSÕES ABAIXO)**

- CONSTITUIÇÃO DE FIRMA INDIVIDUAL
- ABERTURA DE FILIAL (OU AGÊNCIA OU SUCURSAL OU OUTROS)
- PROTEÇÃO AO NOME COMERCIAL
- CANCELAMENTO
- ENCERRAMENTO DE FILIAL (OU AGÊNCIA OU SUCURSAL OU OUTROS)
- ALTERAÇÃO DE DADOS DA FILIAL (OU AGÊNCIA OU SUCURSAL OU OUTROS)
- ANOTAÇÃO DA MUDANÇA DE ENDEREÇO DA SEDE
- ANOTAÇÃO DA ALTERAÇÃO DE ATIVIDADE ECONÔMICA
- ANOTAÇÃO DA ALTERAÇÃO DE CAPITAL
- ANOTAÇÃO DA ALTERAÇÃO DE ENDEREÇO E CAPITAL
- ANOTAÇÃO DA ALTERAÇÃO DE ENDEREÇO E ATIVIDADE ECONÔMICA
- ANOTAÇÃO DA ALTERAÇÃO DE CAPITAL E ATIVIDADE ECONÔMICA
- ANOTAÇÃO DA MUDANÇA DE ENDEREÇO E DE ALTERAÇÃO DA ATIVIDADE ECONÔMICA E CAPITAL
- ANOTAÇÃO DA..... (ANOTAÇÕES NÃO DISCRIMINADAS ACIMA)
- TRANSFERÊNCIA DA SEDE PARA OUTRA UNIDADE DA FEDERAÇÃO
- INSCRIÇÃO DA TRANSFERÊNCIA DA SEDE DE OUTRA UNIDADE DA FEDERAÇÃO

PARA USO DA JUNTA COMERCIAL

Poder Judiciário - TJMA
 Nº_SELO AUTENT031781LTISFOLF68UAJH59
 Certifico e dou fé que esta fotocópia é reprodução fiel do original, autenticando-a nos termos do art. 7º da Lei 8935/94, VIANA/MA, 24/10/2022 09:45:50. Ato: 13.18, Total R\$ 5,69 Emol R\$ 5,14 FERC R\$ 0,15 FADEP R\$ 0,20 FEMP R\$ 0,20 Consulte em <https://selo.tjma.jus.br>.



Karla Pollyana Soeiro Pinheiro
KARLA POLLYANA SOEIRO PINHEIRO
 ESCRIVENTE AUTORIZADA



JUNTA COMERCIAL DO ESTADO DO MARANHÃO
 PROTOCOLO
 22/SEP/2022
 SEP 22 1989



JUNTA COMERCIAL DO ESTADO DO MARANHÃO

Certificamos que esta reprografia é cópia autêntica do documento original arquivado nesta JUCEMA sob nº 21100576351, datado de 22/09/1989. Constando Alçada Posterior(es). São Luis (MA), 07/01/2010.

Cledinice Bastos da Silva
Cledinice Bastos da Silva
 Secretário Geral **AC 052633**

[Handwritten signatures and initials in blue ink]

ef

REPUBLICA FEDERATIVA DO BRASIL

ESTADO DO MARANHÃO
SECRETARIA DE ESTADO DA SEGURANÇA PÚBLICA
DELEGADIA GERAL DE POLÍCIA CIVIL
INSTITUTO DE IDENTIFICAÇÃO

MAR64391147

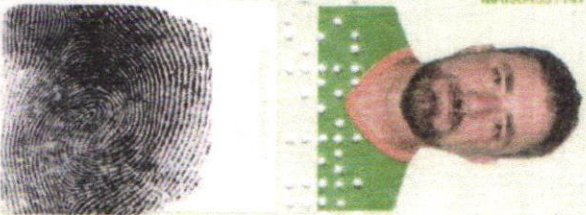

ASSINATURA DO TITULAR

CARTEIRA DE IDENTIDADE

VALIDA EM TODO O TERRITÓRIO NACIONAL

REGISTRO GERAL 021337922002-3 DATA DE EXPEDIÇÃO 06/02/2018

NOME LUIZ ANTONIO MEIRELES GOMES

FILIAÇÃO LOURIVAL CUTRIM GOMES E TERESINHA DE JESUS MEIRELES GOMES

NATURALIDADE VIANA - MA DATA DE NASCIMENTO 16/08/1967

DOC ORIGINAL CASAM. N.0005151 FLS.165 LIV.00010

CPF 280050663-68

SÃO LUIS-MA P-035

LUIZ ANTONIO MEIRELES GOMES
ASSINATURA DO DIRETOR

VIA-02

LEI N° 7 116 DE 29/08/83

Poder Judiciário - TJMA
N° SELO AUTENT0317818H2WG4C78J5YNN11
Certifico e dou fé que esta fotocópia é reprodução fiel do original, autenticando-a nos termos do art. 7º da Lei 8935/94, VIANA/MA, 24/10/2022 09:48:13, Ato 13.18, Total R\$ 5,69 Emol R\$ 5,14 FERC R\$ 0,15 FADEP R\$ 0,20 FEMP R\$ 0,20 Consulte em <https://selo.tjma.jus.br>.



Karla Pollyana Soeiro Pinheiro
KARLA POLLYANA SOEIRO PINHEIRO
ESCREVENTE AUTORIZADA



M

[Handwritten signatures and initials]

DECLARAÇÃO DE INEXISTÊNCIA DE FATOS SUPERVENIENTE IMPEDITIVO DA HABILITAÇÃO

À Prefeitura Municipal de Santa Luzia do Paruá - MA

TOMADA DE PREÇOS Nº. 008/2022

PROCESSO ADMINISTRATIVO: 082/2022



OBJETO: Contratação de empresa especializada para execução de pavimentação em bloco sextavado (bloquete) na sede do município de Santa Luzia do Paruá/MA.

A EMPRESA L.A. Meireles Gomes Empreendimentos e Construções, CNPJ nº 23.679.517/0001-54, sediada Avenida Luis de Almeida Couto, Nº 641, 1º Andar, Bairro: Centro, Viana – MA por intermédio de seu representante legal Sr.(a) Luiz Antonio Meireles Gomes, portador(a) do CPF nº280.050.663-68, **DECLARA**, sob as penas da lei, nos termos do Art. 32, da Lei nº 8.666, de 21 de junho de 1993, que, após o seu cadastramento nenhum fato ocorreu que inabilite esta a participar deste certame.

Viana – MA, 24 de outubro de 2022

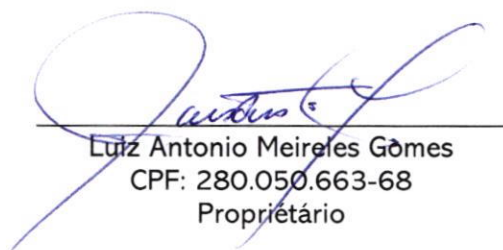
Luiz Antonio Meireles Gomes
CPF: 280.050.663-68
Proprietário

M



DECLARAÇÃO DE CONHECIMENTO DAS CONDIÇÕES DO EDITAL

À Prefeitura Municipal de Santa Luzia do Paruá - MA

TOMADA DE PREÇOS N°. 008/2022

PROCESSO ADMINISTRATIVO: 082/2022



OBJETO: Contratação de empresa especializada para execução de pavimentação em bloco sextavado (bloquete) na sede do município de Santa Luzia do Paruá/MA.

A EMPRESA L.A. Meireles Gomes Empreendimentos e Construções, CNPJ n° 23.679.517/0001-54, sediada Avenida Luis de Almeida Couto, N° 641, 1° Andar, Bairro: Centro, Viana – MA por intermédio de seu representante legal Sr.(a) Luiz Antonio Meireles Gomes, portador(a) do CPF n°280.050.663-68, **DECLARA**, que conhece todas as condições editalícias referente a TOMADA DE PREÇOS n° 008/2022.

Viana – MA, 24 de outubro de 2022

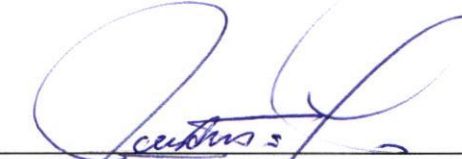
Luiz Antonio Meireles Gomes
CPF: 280.050.663-68
Proprietário

M



 REPÚBLICA FEDERATIVA DO BRASIL CADASTRO NACIONAL DA PESSOA JURÍDICA		 971 PAG. Nº 82/2022 PROC. Nº RUBRICA
NÚMERO DE INSCRIÇÃO 23.679.517/0001-54 MATRIZ	COMPROVANTE DE INSCRIÇÃO E DE SITUAÇÃO CADASTRAL	DATA DE ABERTURA 22/09/1989
NOME EMPRESARIAL L A MEIRELES GOMES EMPREENDIMENTOS E CONSTRUCOES		
TÍTULO DO ESTABELECIMENTO (NOME DE FANTASIA) L A EMPREENDIMENTOS E CONSTRUCOES		PORTE EPP
CÓDIGO E DESCRIÇÃO DA ATIVIDADE ECONÔMICA PRINCIPAL 41.20-4-00 - Construção de edifícios		
CÓDIGO E DESCRIÇÃO DAS ATIVIDADES ECONÔMICAS SECUNDÁRIAS 38.11-4-00 - Coleta de resíduos não-perigosos 42.13-8-00 - Obras de urbanização - ruas, praças e calçadas 42.21-9-02 - Construção de estações e redes de distribuição de energia elétrica 42.99-5-99 - Outras obras de engenharia civil não especificadas anteriormente 43.13-4-00 - Obras de terraplenagem 43.22-3-01 - Instalações hidráulicas, sanitárias e de gás 43.99-1-05 - Perfuração e construção de poços de água 49.23-0-02 - Serviço de transporte de passageiros - locação de automóveis com motorista 70.20-4-00 - Atividades de consultoria em gestão empresarial, exceto consultoria técnica específica 71.11-1-00 - Serviços de arquitetura 71.12-0-00 - Serviços de engenharia 77.11-0-00 - Locação de automóveis sem condutor 77.32-2-01 - Aluguel de máquinas e equipamentos para construção sem operador, exceto andaimes 77.39-0-99 - Aluguel de outras máquinas e equipamentos comerciais e industriais não especificados anteriormente, sem operador 81.21-4-00 - Limpeza em prédios e em domicílios 81.22-2-00 - Imunização e controle de pragas urbanas 81.29-0-00 - Atividades de limpeza não especificadas anteriormente		
CÓDIGO E DESCRIÇÃO DA NATUREZA JURÍDICA 213-5 - Empresário (Individual)		
LOGRADOURO AV LUIS DE ALMEIDA COUTO	NÚMERO 641	COMPLEMENTO *****
CEP 65.215-000	BAIRRO/DISTRITO CENTRO	MUNICÍPIO VIANA
ENDEREÇO ELETRÔNICO LAEMPREENDIMENTOS1@HOTMAIL.COM		TELEFONE (98) 3351-0504
ENTE FEDERATIVO RESPONSÁVEL (EFR) *****		
SITUAÇÃO CADASTRAL ATIVA	DATA DA SITUAÇÃO CADASTRAL 03/11/2005	
MOTIVO DE SITUAÇÃO CADASTRAL 		
SITUAÇÃO ESPECIAL *****	DATA DA SITUAÇÃO ESPECIAL *****	

Aprovado pela Instrução Normativa RFB nº 1.863, de 27 de dezembro de 2018.

Emitido no dia 30/09/2022 às 11:04:36 (data e hora de Brasília).

Página: 1/1



Consulta Quadro de Sócios e Administradores - QSA

CNPJ: 23.679.517/0001-54
NOME EMPRESARIAL: L A MEIRELES GOMES EMPREENDIMENTOS E CONSTRUCOES
CAPITAL SOCIAL: R\$1.200.000,00 (Hum milhão, duzentos mil reais)

NÃO HÁ INFORMAÇÃO DE QUADRO DE SÓCIOS E ADMINISTRADORES (QSA) NA BASE DE DADOS DO CNPJ

M

(Handwritten signatures and initials in blue ink)



MINISTÉRIO DA FAZENDA
Secretaria da Receita Federal do Brasil
Procuradoria-Geral da Fazenda Nacional



**CERTIDÃO POSITIVA COM EFEITOS DE NEGATIVA DE DÉBITOS RELATIVOS AOS TRIBUTOS
FEDERAIS E À DÍVIDA ATIVA DA UNIÃO**

Nome: L A MEIRELES GOMES EMPREENDIMENTOS E CONSTRUCOES
CNPJ: 23.679.517/0001-54

Ressalvado o direito de a Fazenda Nacional cobrar e inscrever quaisquer dívidas de responsabilidade do sujeito passivo acima identificado que vierem a ser apuradas, é certificado que:

1. constam débitos administrados pela Secretaria da Receita Federal do Brasil (RFB) com exigibilidade suspensa nos termos do art. 151 da Lei nº 5.172, de 25 de outubro de 1966 - Código Tributário Nacional (CTN), ou objeto de decisão judicial que determina sua desconsideração para fins de certificação da regularidade fiscal, ou ainda não vencidos; e
2. não constam inscrições em Dívida Ativa da União (DAU) na Procuradoria-Geral da Fazenda Nacional (PGFN).

Conforme disposto nos arts. 205 e 206 do CTN, este documento tem os mesmos efeitos da certidão negativa.

Esta certidão é válida para o estabelecimento matriz e suas filiais e, no caso de ente federativo, para todos os órgãos e fundos públicos da administração direta a ele vinculados. Refere-se à situação do sujeito passivo no âmbito da RFB e da PGFN e abrange inclusive as contribuições sociais previstas nas alíneas 'a' a 'd' do parágrafo único do art. 11 da Lei nº 8.212, de 24 de julho de 1991.

A aceitação desta certidão está condicionada à verificação de sua autenticidade na Internet, nos endereços <<http://rfb.gov.br>> ou <<http://www.pgfn.gov.br>>.

Certidão emitida gratuitamente com base na Portaria Conjunta RFB/PGFN nº 1.751, de 2/10/2014.

Emitida às 18:20:17 do dia 04/10/2022 <hora e data de Brasília>.

Válida até 02/04/2023.

Código de controle da certidão: **3D69.7902.84F2.BA97**

Qualquer rasura ou emenda invalidará este documento.

M
[Assinaturas manuscritas em azul]



**GOVERNO DO ESTADO DO MARANHÃO
SECRETARIA DE ESTADO DA FAZENDA**



6/14

CERTIDÃO NEGATIVA DE DÉBITO

Nº Certidão: 131908/22

Data da Certidão: 22/07/2022 14:38:01

CPF/CNPJ 23679517000154 NÃO INSCRITO NO CADASTRO DE
CONTRIBUINTES DO ICMS DO ESTADO MARANHÃO.

Certificamos que, após a realização das consultas procedidas no sistema desta Secretaria, substanciado pelos artigos 240 a 242, da lei nº 7.799, de 19/12/2002 e disposto no artigo 205 da lei nº 5.172, de 25 de outubro de 1966 (Código Tributário Nacional), não constam débitos relativos aos tributos estaduais, administrados por esta Secretaria, em nome do sujeito passivo acima identificado. Ressalvado, todavia, à Fazenda Pública Estadual o direito da cobrança de dívidas que venham a ser apuradas e não alcançadas pela decadência.

Validade da Certidão: 120 (cento e vinte) dias: 19/11/2022.

A autenticidade desta certidão deverá ser confirmada no endereço:
<http://portal.sefaz.ma.gov.br/>, clicando no item "Certidões" e em seguida em "Validação de Certidão Negativa de Débito".

CERTIDÃO EMITIDA GRATUITAMENTE.

Data Impressão: 04/08/2022 10:23:44



**GOVERNO DO ESTADO DO MARANHÃO
SECRETARIA DE ESTADO DA FAZENDA**



CERTIDÃO NEGATIVA DE DÍVIDA ATIVA

Nº Certidão: 049144/22

Data da Certidão: 11/07/2022 11:36:36

CPF/CNPJ CONSULTADO: 23679517000154

Certificamos que, após a realização das consultas procedidas no sistema desta Secretaria e na forma do disposto do artigo 156 da lei nº 2.231 de 29/12/1962, substanciado pelos, 240 a 242, da lei nº 7.799, de 19/12/2002, bem como prescreve no artigo 205 da lei nº 5.172, de 25 de outubro de 1966 (Código Tributário Nacional), não constam débitos inscritos na Dívida Ativa, em nome do sujeito passivo acima identificado.

Validade da Certidão: 120 (cento e vinte) dias: 08/11/2022.

A autenticidade desta certidão deverá ser confirmada no endereço:
<http://portal.sefaz.ma.gov.br/>, clicando no item "Certidões" e em seguida em "Validação de Certidão Negativa de Dívida Ativa".

CERTIDÃO EMITIDA GRATUITAMENTE.

Data Impressão: 04/08/2022 10:21:01



PREFEITURA MUNICIPAL DE VIANA

COORDENADORIA DE RECEITA MUNICIPAL

Rua Estevam Rafael, Nº 203 - Centro

CNPJ: 06439988000176

Exercício: 2022

16

CERTIDÃO NEGATIVA DE DEBITOS - CND

CHEFE DO DEPTO DE TRIBUTAÇÃO E CADASTRO da prefeitura Municipal de Viana, a requerimento da pessoa interessada L A MEIRELES GOMES EMPREENDIMENTOS E CONSTRUÇÕES, CERTIFICA para os fins que se fizerem necessários, que a pessoa jurídica/física a seguir referenciada não registra débitos mobiliários com os cofres públicos municipais até a presente data, tendo a presente CERTIDÃO validade até o dia 27/12/2022, ressalvando o direito da Fazenda Municipal de exigir o recolhimento de débitos, tributários ou não, constituídos anteriormente a esta data mesmo durante a vigência desse prazo, sendo que a presente certidão não exclui o direito de o Município de Viana cobrar, a qualquer tempo, eventuais créditos que venham ser apurados posteriormente.

Cadastro: 000342 Matricula: 06550114-43

Contribuinte: L A MEIRELES GOMES EMPREENDIMENTOS E CONSTRUÇÕES

CPF/CNPJ: 23679517000154

Endereço: AV LUIS DE ALMEIDA COUTO, 641 Complemento:

Bairro: CENTRO CEP: 65215000

Cidade: Viana UF: MA

DADOS ESPECÍFICOS DO CADASTRO

Data de Abertura : 22/09/1989 Inscr Municipal : 06550114-43 Inscr Estadual : Data Encerramento:

Atividade : Construção de edifícios, locação de aut. sem condutor, coleta de resíduos não-perigosos, serviços de transp. de passag. -loc. de automoveis com motorista.



CERTIDÃO NEGATIVA DE DEBITOS - CND

Data de Emissão: 28/09/2022 Valida Até: 27/12/2022

USUÁRIO: DIEGO

Código de Controle da certidão/Número:
DC53.C027.8D76.279A

Handwritten initials and numbers: 'M', '6', '27', '16'

Handwritten signature in blue ink



Handwritten signature and initials in blue ink



PREFEITURA MUNICIPAL DE VIANA

COORDENADORIA DE RECEITA MUNICIPAL

Rua Estevam Rafael, Nº 203 - Centro

CNPJ: 06439988000176

Exercício: 2022

17

CERTIDÃO NEGATIVA DE DÍVIDA ATIVA - CNDA

CHEFE DO DEPTO DE TRIBUTAÇÃO E CADASTRO da prefeitura Municipal de Viana, a requerimento da pessoa interessada L A MEIRELES GOMES EMPREENDIMENTOS E CONSTRUÇÕES, CERTIFICA para os fins que se fizerem necessários, que a pessoa jurídica/física a seguir referenciada não registra débitos mobiliários com os cofres públicos municipais até a presente data, tendo a presente CERTIDÃO validade até o dia 27/12/2022, ressalvando o direito da Fazenda Municipal de exigir o recolhimento de débitos, tributários ou não, constituídos anteriormente a esta data mesmo durante a vigência desse prazo, sendo que a presente certidão não exclui o direito de o Município de Viana cobrar, a qualquer tempo, eventuais créditos que venham ser apurados posteriormente.

Cadastro: 000342 Matrícula: 06550114-43
Contribuinte: L A MEIRELES GOMES EMPREENDIMENTOS E CONSTRUÇÕES
CPF/CNPJ: 23679517000154
Endereço: AV LUIS DE ALMEIDA COUTO, 641 Complemento:
Bairro: CENTRO CEP: 65215000
Cidade: Viana UF: MA



DADOS ESPECÍFICOS DO CADASTRO

Data de Abertura : 22/09/1989 Inscr Municipal : 06550114-43 Inscr Estadual : Data Encerramento:
Atividade : Construção de edifícios, locação de aut. sem condutor, coleta de resíduos não-perigosos, serviços de transp. de passag.
-loc. de automoveis com motorista.

CERTIDÃO NEGATIVA DE DÍVIDA ATIVA - CNDA

Data de Emissão: 28/09/2022 Valida Até: 27/12/2022

USUÁRIO: DIEGO

Código de Controle da certidão/Número:
A5CF.5410.5D65.94A8



Handwritten signatures and initials in blue ink.



ESTADO DO MARANHÃO
PREFEITURA MUNICIPAL DE VIANA
CNPJ: 06439988000176
COORDENADORIA DE RECEITA MUNICIPAL

18

ALVARÁ DE LOCALIZAÇÃO E FUNCIONAMENTO

Nº do Alvará: 11/2022

Exercício: 2022

Validade 31/12/2022

Inscrição Municipal: 06550114-43

Contribuinte: L A MEIRELES GOMES EMPREENDIMENTOS E CONSTRUÇÕES

Nome Fantasia: L A EMPREENDIMENTOS E CONSTRUÇÕES

CPF/CNPJ: 23679517000154

RG/Inscrição Estadual:

Endereço: AV LUIS DE ALMEIDA COUTO, 641 - CENTRO

CEP: 65215000

Complemento:

Detalhamento das Atividades:

- 4120400 - Principal - Construção de edifícios
- 3811400 - Secundária - Coleta de resíduos não-perigosos
- 4213800 - Secundária - Obras de urbanização - ruas, praças e calçadas
- 4221902 - Secundária - Construção de estações e redes de distribuição de energia elétrica
- 4299599 - Secundária - Outras obras de engenharia civil não especificadas anteriormente
- 4313400 - Secundária - Obras de terraplenagem
- 4322301 - Secundária - Instalações hidráulicas, sanitárias e de gás
- 4399105 - Secundária - Perfuração e construção de poços de água
- 4923002 - Secundária - Serviço de transporte de passageiros - locação de automóveis com motorista
- 7020400 - Secundária - Atividades de consultoria em gestão empresarial, exceto consultoria técnica específica
- 7111100 - Secundária - Serviços de arquitetura
- 7112000 - Secundária - Serviços de engenharia
- 7711000 - Secundária - Locação de automóveis sem condutor
- 7732201 - Secundária - Aluguel de máquinas e equipamentos para construção sem operador, exceto andaimes
- 7739099 - Secundária - Aluguel de outras máquinas e equipamentos comerciais e industriais não especificados anteriormente, sem operador
- 8121400 - Secundária - Limpeza em prédios e em domicílios
- 8122200 - Secundária - Imunização e controle de pragas urbanas
- 8129000 - Secundária - Atividades de limpeza não especificadas anteriormente

Observações:

Pelo documento de arrecadação datado de 10/01/2022 referente a Taxas de Licença e verificação Fiscal para Localização de seu estabelecimento durante o exercício acima referido, conforme o Código Tributário de Viana, Lei nº 338/2013 de 27 de dezembro de 2013.

Data de Abertura:

22/09/1989

Viana - MA, Segunda-feira, 10 de Janeiro de 2022



Divisão de Tributação

AFIXAR EM LOCAL VISÍVEL NO ESTABELECIMENTO



PREFEITURA MUNICIPAL DE VIANA
COORDENADORIA DE RECEITA MUNICIPAL CNPJ: 06439988000176
Rua Estevam Rafael, Nº 203 - Centro
 Rol Cadastral do Mobiliário - Completo: (Cadastro: '000342', '000342')

Data Emissão: 11/01/2022
 Hora: 07:45:50
 Exercício: 2022
 Usuário: DIEGO
 Página(s): 1 de 2

FICHA CADASTRAL DO MOBILIÁRIO

CONTRIBUINTE

Código: 000998
 Nome: L A MEIRELES GOMES EMPREENDIMENTOS E CONSTRUÇÕES CNPJ: 23679517000154
 Nome Fant.: L A EMPREENDIMENTOS E CONSTRUÇÕES PIS/NIT:
 Endereço: AV LUIS DE ALMEIDA COUTO Nº: 641 CEP: 65215000
 Bairro: CENTRO Complemento:
 Cidade: VIANA Estado: MA



ESTABELECIMENTO

Cadastro: 000342
 Endereço: AV LUIS DE ALMEIDA COUTO Nº: 641 CEP: 65215000
 Bairro: CENTRO Complemento:
 Cidade: Viana Estado: MA
 Area: 0,00 Nº Empregados: Região:
 Insc Estadual: Insc Municipal: 06550114-43 Horário de Funcionamento: Das: 08:00 Até 17:00

DADOS GERAIS

Abertura: 22/09/1989 Processo: 0018/2020 Dt. Processo:
 Junta Comercial: Data: Nº Reg Pessoal Jurídica:
 Escritório: Email Esc:
 Fone Esc:
 Situação: 01 - Ativo Tipo da Empresa: EMPRESARIO INDIVIDUAL
 Tipo ISS: 03 - Sobre Faturamento Capital: 0 Tipo de Cadastro: EMPRESA
 Optante SN: S Regime Especial: Empresa de Pequeno Porte (EPP) Exigibilidade ISS: Exigível
 Atividade: Construção de edifícios, locação de aut. sem condutor, coleta de residuos não-perigosos, serviços de transp. de

Código	Identificador	Tipo	Atividade	Qtde.	Início	Fim
771100	771100	01 - Prestação de	locação de automoveis sem condutor		27/12/2017	
locação de automoveis sem condutor						
381140	381140	01 - Prestação de	coleta de residuos não-perigosos		27/12/2017	
coleta de residuos não-perigosos						
492300	492300	01 - Prestação de	Serviços de transporte de passageiros-locação de automóveis		27/12/2017	
Serviços de transporte de passageiros-locação de automóveis com motorista.						
412040	412040	01 - Prestação de	construção de edifícios		27/12/2017	
construção de edifícios						
000007	07.00	01 - Prestação de	Serviços relativos a engenharia, arquitetura, geologia, urbanismo,	0		
Execução, por administração, empreitada ou subempreitada, de obras de construção civil, hidráulica ou elétrica e de outras obras semelhantes,						
000007	07.00	01 - Prestação de	Serviços relativos a engenharia, arquitetura, geologia, urbanismo,	0		
Reparação, conservação e reforma de edifícios, estradas, pontes, portos e congêneres (exceto o fornecimento de mercadorias produzidas pelo						
000017	17.00	01 - Prestação de	Serviços de apoio técnico, administrativo, jurídico, contábil,	0		
Assessoria ou consultoria de qualquer natureza, não contida em outros itens desta lista; análise, exame, pesquisa, coleta, compilação e fornecimento						
000017	17.00	01 - Prestação de	Serviços de apoio técnico, administrativo, jurídico, contábil,	0		
Planejamento, coordenação, programação ou organização técnica, financeira ou administrativa.						
000035	35.00	01 - Prestação de	Serviços de reportagem, assessoria de imprensa, jornalismo e	0		
Serviços de reportagem, assessoria de imprensa, jornalismo e relações públicas.						
000017	17.00	01 - Prestação de	Serviços de apoio técnico, administrativo, jurídico, contábil,	0		
Auditoria.						

SELO NO VERSO



Poder Judiciário - TJMA
Nº SELO AUTENT031781CON9H8LI2SOWJP37
Certifico e dou fé que esta fotocópia é reprodução
fiel do original, autenticando-a nos termos do art. 7º
da Lei 8935/94. VIANA/MA. 24/10/2022 09:45:50, Ato:
13.18, Total R\$ 5,69 Emol R\$ 5,14 FERC R\$ 0,15
FADEP R\$ 0,20 FEMP R\$ 0,20 Consulte em
<https://selo.tjma.jus.br>.



Karla Pollyana Soeiro Pinheiro

KARLA POLLYANA SOEIRO PINHEIRO
ESCREVENTE AUTORIZADA



[Handwritten signatures]

70/100/157





FICHA CADASTRAL DO MOBILIÁRIO

000017	17.00	01 - Prestação de	Serviços de apoio técnico, administrativo, jurídico, contábil,	0
Contabilidade, inclusive serviços técnicos e auxiliares.				
000007	07.00	01 - Prestação de	Serviços relativos a engenharia, arquitetura, geologia, urbanismo,	0
Engenharia, agronomia, agrimensura, arquitetura, geologia, urbanismo, paisagismo e congêneres.				
000007	07.00	01 - Prestação de	Serviços relativos a engenharia, arquitetura, geologia, urbanismo,	0
Elaboração de planos diretores, estudos de viabilidade, estudos organizacionais e outros, relacionados com obras e serviços de engenharia;				
000028	28.00	01 - Prestação de	Serviços de avaliação de bens e serviços de qualquer natureza	0
Serviços de avaliação de bens e serviços de qualquer natureza.				
000007	07.00	01 - Prestação de	Serviços relativos a engenharia, arquitetura, geologia, urbanismo,	0
Escoramento, contenção de encostas e serviços congêneres.				
000017	17.00	01 - Prestação de	Serviços de apoio técnico, administrativo, jurídico, contábil,	0
Franquia (franchising).				
000007	07.00	01 - Prestação de	Serviços relativos a engenharia, arquitetura, geologia, urbanismo,	0
Limpeza, manutenção e conservação de vias e logradouros públicos, imóveis, chaminés, piscinas, parques, jardins e congêneres.				
000007	07.00	01 - Prestação de	Serviços relativos a engenharia, arquitetura, geologia, urbanismo,	0
Dedetização, desinfecção, desinsetização, imunização, higienização, desratização, pulverização e congêneres.				
000007	07.00	01 - Prestação de	Serviços relativos a engenharia, arquitetura, geologia, urbanismo,	0
Varrição, coleta, remoção, incineração, tratamento, reciclagem, separação e destinação final de lixo, rejeitos e outros resíduos quaisquer.				
000016	16.00	01 - Prestação de	Serviços de transporte de natureza municipal	0
Serviços de transporte coletivo municipal rodoviário, metroviário, ferroviário e aquaviário de passageiros.				



Código Alvara	Exercício	Descrição	Data Emissão	Data Validade
202	2015		28/04/2015	31/12/2015
40	2016		26/01/2016	31/12/2016
19	2017		13/01/2017	31/12/2017
41	2018		16/01/2018	31/12/2018
6	2019		03/01/2019	31/12/2019
7	2020		07/01/2020	31/12/2020
158	2021		18/03/2021	31/12/2021
11	2022		10/01/2022	31/12/2022

Poder Judiciário - TJMA
 Nº_SELO AUTENT031781VPR5VLL08LWUHX41
 Certifico e dou fé que esta fotocópia é reprodução fiel do original, autenticando-a nos termos do art. 7º da Lei 8935/94, VIANA/MA, 24/10/2022 09:48:13. Ato: 13.18, Total R\$ 5,69 Emol R\$ 5,14 FERC R\$ 0,15 FADEP R\$ 0,20 FEMP R\$ 0,20 Consulte em <https://selo.tjma.jus.br>.



Karla Pollyana Soeiro Pinheiro
KARLA PÖLLYANA SOEIRO PINHEIRO
 ESCRIVENTE AUTORIZADA



21

Voltar

Imprimir

**CAIXA**
CAIXA ECONÔMICA FEDERAL**Certificado de Regularidade
do FGTS - CRF****Inscrição:** 23.679.517/0001-54**Razão Social:** L A MEIRELES GOMES EMPREENDIMENTOS E CONSTRUCOES**Endereço:** AV LUIS DE ALMEIDA COUTO 641 / CENTRO / VIANA / MA / 65215-000

A Caixa Econômica Federal, no uso da atribuição que lhe confere o Art. 7, da Lei 8.036, de 11 de maio de 1990, certifica que, nesta data, a empresa acima identificada encontra-se em situação regular perante o Fundo de Garantia do Tempo de Serviço - FGTS.

O presente Certificado não servirá de prova contra cobrança de quaisquer débitos referentes a contribuições e/ou encargos devidos, decorrentes das obrigações com o FGTS.

Validade: 13/10/2022 a 11/11/2022**Certificação Número:** 2022101301275210398181

Informação obtida em 20/10/2022 10:21:26

A utilização deste Certificado para os fins previstos em Lei esta condicionada a verificação de autenticidade no site da Caixa:
www.caixa.gov.br

M

22



PODER JUDICIÁRIO
JUSTIÇA DO TRABALHO



CERTIDÃO NEGATIVA DE DÉBITOS TRABALHISTAS

Nome: L A MEIRELES GOMES EMPREENDIMENTOS E CONSTRUCOES (MATRIZ E FILIAIS)

CNPJ: 23.679.517/0001-54

Certidão nº: 33507818/2022

Expedição: 04/10/2022, às 18:22:50

Validade: 02/04/2023 - 180 (cento e oitenta) dias, contados da data de sua expedição.

Certifica-se que **L A MEIRELES GOMES EMPREENDIMENTOS E CONSTRUCOES (MATRIZ E FILIAIS)**, inscrito(a) no CNPJ sob o nº **23.679.517/0001-54**, **NÃO CONSTA** como inadimplente no Banco Nacional de Devedores Trabalhistas.

Certidão emitida com base nos arts. 642-A e 883-A da Consolidação das Leis do Trabalho, acrescentados pelas Leis ns.º 12.440/2011 e 13.467/2017, e no Ato 01/2022 da CGJT, de 21 de janeiro de 2022. Os dados constantes desta Certidão são de responsabilidade dos Tribunais do Trabalho.

No caso de pessoa jurídica, a Certidão atesta a empresa em relação a todos os seus estabelecimentos, agências ou filiais.

A aceitação desta certidão condiciona-se à verificação de sua autenticidade no portal do Tribunal Superior do Trabalho na Internet (<http://www.tst.jus.br>).

Certidão emitida gratuitamente.

4

INFORMAÇÃO IMPORTANTE

Do Banco Nacional de Devedores Trabalhistas constam os dados necessários à identificação das pessoas naturais e jurídicas inadimplentes perante a Justiça do Trabalho quanto às obrigações estabelecidas em sentença condenatória transitada em julgado ou em acordos judiciais trabalhistas, inclusive no concernente aos recolhimentos previdenciários, a honorários, a custas, a emolumentos ou a recolhimentos determinados em lei; ou decorrentes de execução de acordos firmados perante o Ministério Público do Trabalho, Comissão de Conciliação Prévia ou demais títulos que, por disposição legal, contiver força executiva.

Assinaturas manuscritas em azul

DECLARAÇÃO DE CUMPRIMENTO DO ART. 7º, INCISO XXXIII, DA CONSTITUIÇÃO DA REPUBLICA DO BRASIL DE 1988

À Prefeitura Municipal de Santa Luzia do Paruá - MA

TOMADA DE PREÇOS Nº. 008/2022

PROCESSO ADMINISTRATIVO: 082/2022



OBJETO: Contratação de empresa especializada para execução de pavimentação em bloco sextavado (bloquete) na sede do município de Santa Luzia do Paruá/MA.

A EMPRESA L.A. Meireles Gomes Empreendimentos e Construções, CNPJ nº 23.679.517/0001-54, sediada Avenida Luis de Almeida Couto, Nº 641, 1º Andar, Bairro: Centro, Viana - MA por intermédio de seu representante legal Sr.(a) Luis Antonio Meireles Gomes, portador(a) do CPF nº 280.050.663-68, **DECLARA**, para os devidos fins do disposto no inciso V do art. 27 da Lei Federal nº 8.666/1993, , acrescido pela Lei n.º 9.854, de 27 de outubro de 1999 e especialmente para o Edital, não mantém em seu quadro de pessoal trabalhadores menores de 18 (dezoito) anos em horário noturno de trabalho, ou em serviços perigosos ou insalubres, não mantendo ainda, em qualquer trabalho, trabalhadores menores de 16 (dezesseis) anos, salvo na condição de aprendiz, a partir de 14 (quatorze) anos, nos termos do inciso XXXIII do Art. 7º da Constituição Federal de 1988.

Viana - MA, 24 de outubro de 2022



Luiz Antonio Meireles Gomes
CPF: 280.050.663-68
Proprietário

M





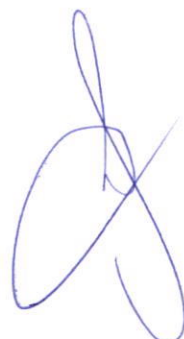





BALANÇO PATRIMONIAL

Encerrado em: 31/12/2021.



L. A. M. G. EMPREENDIMENTOS E CONSTRUÇÕES - EPP

CNPJ: 23.679.517/0001-54

AV. LUIS DE ALMEIDA COUTO, Nº 641, CENTRO –
VIANA/MA CEP: 65.215-000

NIRE: 21100576351 – Data: 22/09/1989.

4

Handwritten signatures and initials are present in the bottom right area of the page.

**Balanco Patrimonial**

Empresa: L A MEIRELES GOMES EMPREENDIMENTOS E CONSTRUCOES - CNPJ: 23.679.517/0001-54

Endereço: AV LUIS DE ALMEIDA COUTO, Complemento: , N.º: 641,

Bairro: CENTRO, Cidade: Viana, Estado: MA, CEP: 65215000, Telefone: (98) 33510504

NIRE: 21100576351 - Data: 22/09/1989

Conta	Descrição	31/12/2021	
1	*** Ativo ***	1.673.733,31	D
1.01	Ativo Circulante	1.239.093,31	D
1.01.01	Disponibilidades	569.101,31	D
1.01.01.01	Numerários em Espécie	569.101,31	D
1.01.01.01.01	Caixa Geral	569.101,31	D
1.01.01.01.01.0001	Caixa / Banco	569.101,31	D
1.01.15	Estoques	669.992,00	D
1.01.15.01	Estoques em Estabelecimentos Próprios	669.992,00	D
1.01.15.01.02	Estoques de Materiais	669.992,00	D
1.01.15.01.02.0001	Matérias Primas para obras	669.992,00	D
1.07	Ativo não Circulante	434.640,00	D
1.07.04	Imobilizado	434.640,00	D
1.07.04.01	Bens em Operação	1.376.200,00	D
1.07.04.01.01	Bens Utilizados na Produção e/ou Prestação de Serviços	1.376.200,00	D
1.07.04.01.01.0003	Equipamentos, Máquinas e Instalações Industriais	852.600,00	D
1.07.04.01.01.0004	Veículos	523.600,00	D
1.07.04.16	Depreciação, Amortizações e Exatão Acumulada	941.560,00	C
1.07.04.16.11	Depreciação, Amortizações e Exatão Acumulada	941.560,00	C
1.07.04.16.11.0001	(-)Equipamentos, Máquinas e Instalações Industriais	439.000,00	C
1.07.04.16.11.0003	(-)Veículos	502.560,00	C
2	*** Passivo ***	1.673.733,31	C
2.01	Passivo Circulante	27.395,25	C
2.01.01	Obrigações de Curto Prazo	27.395,25	C
2.01.01.03	Obrigações Trabalhistas, Previdenciárias e Fiscais	27.395,25	C
2.01.01.03.01	Obrigações Trabalhistas e Previdenciárias	2.583,44	C
2.01.01.03.01.0001	INSS a Recolher	2.374,00	C
2.01.01.03.01.0002	FGTS a Recolher	209,44	C
2.01.01.03.03	Obrigações Fiscais	24.811,81	C
2.01.01.03.03.0008	IRRF a Recolher	785,75	C
2.01.01.03.03.0010	Simples a Recolher	24.026,06	C
2.07	Patrimônio Líquido	1.646.338,06	C
2.07.01	Capital Realizado	1.200.000,00	C
2.07.01.01	Capital Social	1.200.000,00	C
2.07.01.01.01	Capital Social de Domiciliados e Residentes no País	1.200.000,00	C
2.07.01.01.01.0001	Capital Subscrito de Domiciliados e Residentes no País	1.200.000,00	C
2.07.07	Lucros Acumulados do Exercício	446.338,06	C
2.07.07.01	Lucros Acumulados	446.338,06	C
2.07.07.01.01	Lucros Acumulados	446.338,06	C
2.07.07.01.01.0001	Lucros Acumulados e/ou Saldo à Disposição da Assembléia	446.338,06	C

Data de Encerramento: 31/12/2021

Valor de Ativo e Passivo: R\$ 1.673.733,31 (Hum Milhão Seiscentos e Setenta e Três Mil Setecentos e Trinta e Três Reais e Trinta e Um Centavos).

Viana-MA, 31 de Dezembro de 2021

SANDRA SILVA LUCENA
Tec. em Contabilidade
CRC/MA-7885LUIZ ANTONIO MEIRELES GOMES
CPF- 280.050.663-68
Empresario

Fim

Demonstração do Resultado do Exercício

Empresa: L A MEIRELES GOMES EMPREENDIMENTOS E CONSTRUÇOES - CNPJ: 23.679.517/0001-54

NIRE: 21100576351 - Data: 22/09/1989

Estabelecimentos: Todos; Centros de Resultado: Todos

Endereço: AV LUIS DE ALMEIDA COUTO, Complemento: , N.º: 641,

Bairro: CENTRO, Cidade: Viana, Estado: MA, CEP: 65215000, Telefone: (98) 33510504

Folha: 1 de 1

Fortes Contábil

Conta	Descrição	01/01/2021 a 31/12/2021
(+) 010	Receita Bruta Operacional	1.893.137,59
010.01	Faturamento Prod. Merc. e Serviços	1.893.137,59
010.01.03	Vendas de Serviços	1.893.137,59
3.01.01.01.01.0010	Receita de Prestação de Serviços	1.893.137,59
(=) 030	Receita Líquida	1.893.137,59
(-) 040	Custo Mercadorias/Serviços Vendidos	212.584,00
040.02	Custo das Mercadorias Vendidas	212.584,00
3.01.01.03	Custo dos Bens e Serviços Vendidos	212.584,00
3.01.01.03.06	Custo dos Serviços Produzidos	212.584,00
3.01.01.03.06.0001	Material Aplicado na Produção de Serviços	212.584,00
(=) 060	Lucro Bruto	1.680.553,59
(-) 070	Despesas Operacionais	1.573.628,49
070.02	Despesas Administrativas	1.389.103,74
3.01.01.07.01	Despesas Operacionais das Atividades em Geral	1.389.103,74
3.01.01.07.01.0003	Ordenados, Salários, Gratif e Outras Remuner a Empregados	31.356,00
3.01.01.07.01.0008	Serviços Prestados Pessoa Física sem Vínculo Empregatício	389.490,00
3.01.01.07.01.0012	INSS - Previdência Social	53.053,75
3.01.01.07.01.0013	FGTS/GRRF	2.722,24
3.01.01.07.01.0043	Férias	2.613,00
3.01.01.07.01.0044	Décimo Terceiro Salário	2.940,00
3.01.01.07.01.0048	Energia Elétrica	25.200,00
3.01.01.07.01.0050	Telefones	4.080,00
3.01.01.07.01.0053	Despesas com Treinamento de Pessoal	7.920,00
3.01.01.07.01.0055	Pró-labores	79.958,75
3.01.01.07.01.0063	Materiais de Consumo	19.320,00
3.01.01.07.01.0068	Assessoria Contábil	18.000,00
3.01.01.07.01.0077	Materias Expediente	14.520,00
3.01.01.07.01.0079	Combustíveis e Lubrificantes	189.720,00
3.01.01.07.01.0081	Materias de Constr e Pavimentação	160.290,00
3.01.01.07.01.0082	Aluguel de Maq e Equipamentos	180.000,00
3.01.01.07.01.0083	Depreciação	129.480,00
3.01.01.07.01.0091	Manutenção de Maquinas e Equipamentos	75.600,00
3.01.01.07.01.0092	Adiantamento de 13º Salário	2.840,00
070.04	Despesas Tributárias	184.524,75
3.01.01.07.03	Despesas Tributárias	184.524,75
3.01.01.07.03.0012	IRR FONTE	10.214,75
3.01.01.07.03.0013	Simplex Nacional	174.310,00
(=) 110	Lucro Operacional	106.925,10
(=) 150	Res. Antes Imp.Renda e Contrib. Social	106.925,10
(=) 180	Res. Antes das Participações e Contrib.	106.925,10
(=) 200	Resultado Líquido do Exercício	106.925,10



Viana-MA, 31 de Dezembro de 2021

SANDRA SILVA LUCENA
Tec. em Contabilidade
CRC/MA-7885

LUIZ ANTONIO MEIRELES GOMES
CPF- 280.050.663-68
Empresário

Fim



M

Análise pelos Índices do Balanço

Empresa: L A MEIRELES GOMES EMPREENDIMENTOS E CONSTRUCOES - CNPJ: 23.679.517/0001-54

Mês/Ano: 12/2021

Endereço: AV LUIS DE ALMEIDA COUTO, Complemento: , N.º: 641,

Bairro: CENTRO, Cidade: Viana, Estado: MA, CEP: 65215000, Telefone: (98) 33510504

NIRE - 21100576351 DATA 22/09/1989

Folha: 1 de 1

Fortes Contábil

Código	Nome Valores	Expressão	Resultado
IT	Individamento Total (1.673.733,31 + 0,00) / 27.395,25 Índice de Individamento Total(IT) comprovação da boa situação financeira, sendo certo que, quanto Menor resultado melhor será a condição da empresa.	(c1+c2030107)/c201	61,10
LC	Liquidez Corrente 1.239.093,31 / 27.395,25 Quanto a empresa possui de Ativo Circulante para cada R\$ 1,00 de Passivo Circulante. Quanto maior, melhor.	c101/c201	45,23
LG	Liquidez Geral (1.239.093,31 + 0,00) / (27.395,25 + 0,00) Quanto a empresa possui de Ativo Circulante + Realizável a Longo Prazo para cada R\$ 1,00 de dívida Total. Quanto maior, melhor.	(c101+c10700)/(c201+c20301)	45,23
LI	Liquidez Imediata 569.101,31 / 27.395,25 Quanto dispomos imediatamente para saldar nossas dividas de Curto Prazo. Quanto maior, melhor.	c10101/c201	20,77
LS	Liquidez Seca (1.239.093,31 - 669.992,00) / 27.395,25 Quanto a empresa possui de Ativo Líquido para cada R\$ 1,00 de Passivo Circulante. Quanto maior, melhor.	(c101-c10115)/c201	20,77
ML	Margem Líquida (106.925,10 / 1.893.137,59) * 100 Quanto a empresa obtem de lucro para cada R\$100,00 vendidos. Quanto maior, melhor.	(d200/d030)*100	5,65
RA	Rentabilidade do Ativo (106.925,10 / 1.673.733,31) * 100 Quanto a empresa obtem de lucro para cada R\$100,00 de investimento total. Quanto maior, melhor.	(d200/c1)*100	6,39
SG	Índice de Solvencia Geral 1.239.093,31 / 27.395,25 + 0,00 Índice de Liquidez Solvencia Geral (ILSG) comprovação da boa situação financeira, sendo certo que, quanto maior o resultado melhor será a condição da empresa.	c101/c201+c203010703	45,23

Viana-MA, 31 de Dezembro de 2021

SANDRA SILVA LUCENA
Tec. em Contabilidade
CRC/MA-7885

LUIZ ANTONIO MEIRELES GOMES
CPF- 280.050.663-68
Empresario

(Handwritten signatures and initials)

Notas Explicativas das Demonstrações Contábeis em 31/12/2021

Empresa: L A MEIRELES GOMES EMPREENDIMENTOS E CONSTRUCOES - CNPJ: 23.679.517/0001-54
 Endereço: AV LUIS DE ALMEIDA COUTO, Complemento:, N.º: 641,
 Bairro: CENTRO, Cidade: Viana, Estado: MA, CEP: 65215000, Telefone: (98) 33510504
 NIRE: 21100576351 - Data: 22/09/1989

Folha: 1 de 3
 Fortes Contábil

Nota 1 - CONTEXTO OPERACIONAL

A empresa tem como denominação empresarial: L A MEIRELES GOMES EMPREENDIMENTOS E CONSTRUCOES, localizada na Av Luis de Almeida Couto, N° 641, bairro Centro, CEP 65.215-000, no município de VIANA-MA.

Seus respectivos registros são: CNPJ 23.679.517/0001-54, NIRE 21100576351 em despacho dia 22/09/1989, Inscrição Municipal 06550114-43.

Nota 2 - CÓDIGO E DESCRIÇÃO DAS ATIVIDADES ECONÔMICAS**2.1 - Atividade Principal**

41.20-4-00 - Construção de edifícios.

2.2 - Atividades Secundárias

- 38.11-4-00 - Coleta de resíduos não-perigosos;
- 42.13-8-00 - Obras de urbanização - ruas, praças e calçadas;
- 42.21-9-02 - Construção de estações e redes de distribuição de energia elétrica;
- 42.99-5-99 - Outras obras de engenharia civil não especificadas anteriormente;
- 43.13-4-00 - Obras de terraplenagem;
- 43.22-3-01 - Instalações hidráulicas, sanitárias e de gás;
- 43.99-1-05 - Perfuração e construção de poços de água;
- 49.23-0-02 - Serviço de transporte de passageiros - locação de automóveis com motorista;
- 70.20-4-00 - Atividades de consultoria em gestão empresarial, exceto consultoria técnica específica;
- 71.11-1-00 - Serviços de arquitetura;
- 71.12-0-00 - Serviços de engenharia;
- 77.11-0-00 - Locação de automóveis sem condutor;
- 77.32-2-01 - Aluguel de máquinas e equipamentos para construção sem operador, exceto andaimes;
- 77.39-0-99 - Aluguel de outras máquinas e equipamentos comerciais e industriais não especificados anteriormente, sem operador;
- 81.21-4-00 - Limpeza em prédios e em domicílios;
- 81.22-2-00 - Imunização e controle de pragas urbanas;
- 81.29-0-00 - Atividades de limpeza não especificadas anteriormente.

Nota 3 - CONTABILIDADE ADOTADA

A contabilidade da empresa é ocorrida conforme suas atividades, e sempre mantendo em registro contábil o Balanço Anual no fim de cada ano e seu Livro Diário, ambos respectivamente registrado pelo órgão competente (JUCEMA-Junta Comercial do Estado do Maranhão).

A escrituração das operações referente ao que diz o faturamento da empresa, conforme suas atividades relacionadas na NOTA 2, basicamente estão escrituradas contabilmente em sua respectiva contabilidade.

As informações desses respectivos lançamentos contábeis para o fechamento e conclusão do Balanço e Livro diário, fora fornecida pela empresa.

As demonstrações contábeis encerradas no mês em epigrafe, aqui compreendidos: Balanço Patrimonial e Demonstração do Resultado do Exercícios, foram elaboradas a partir das diretrizes contábeis e dos preceitos da legislação comercial, Lei nº 10.406/2002 (código civil), 6.404/76 (Lei sociedades por ações), 11.638/07 (Elaboração e divulgação de demonstrações financeiras), nº 12.995/14, nº 1.199/11 (Procedimentos fiscais aos consórcios) e demais legislações aplicáveis e aos Princípios Contábeis.

O resultado é apurado de acordo com o regime de competência, que estabelece que as receitas e despesas devem ser incluídas na apuração dos resultados dos períodos em que ocorreram, sempre simultaneamente quando se correlacionarem, independente de recebimento ou pagamento.

Nota 4 - APRESENTAÇÃO DOS SALDOS E ALGUNS DETALHES

Correspondente aos saldos existentes fluxo de caixa projetado pela empresa no encerramento do balanço, veja abaixo:



Continua...

Notas Explicativas das Demonstrações Contábeis em 31/12/2021

Empresa: L A MEIRELES GOMES EMPREENDIMENTOS E CONSTRUCOES - CNPJ: 23.679.517/0001-54
 Endereço: AV LUIS DE ALMEIDA COUTO, Complemento: , N.º: 641,
 Bairro: CENTRO, Cidade: Viana, Estado: MA, CEP: 65215000, Telefone: (98) 33510504
 NIRE: 21100576351 - Data: 22/09/1989

Folha: 2 de 3
 Fortes Contábil

Conta	Discriminação	2021
1.01	Ativo Circulante	R\$ 1.239.093,31
1.01.01	Disponibilidade	R\$ 569.101,31
1.01.01.01.01.0001	Caixa	R\$ 569.101,31
1.01.15.01.02	Estoque de Materiais	R\$ 669.992,00
1.07	Ativo não circulante/Imobilizado	R\$ 434.640,00



TOTAL DO ATIVO: R\$ 1.673.733,31 (Hum Milhão Seiscentos e Setenta e Três Mil, Setecentos e Trinta e Três Reais e Trinta e Um Centavos).

Valores correspondentes aos compromissos devedores ao fim do encerramento do exercício:

Conta	Discriminação	2021
2.01	Passivo Circulante	R\$ 27.395,25
2.01.01.03.01	Obrigações Trabalhistas e Previdenciárias	R\$ 2.583,44
2.01.01.03.03	Obrigações Fiscais/Imposto a pagar	R\$ 24.811,81

Valores correspondentes ao Patrimônio:

Conta	Discriminação	2021	Total
2.07	Patrimônio Líquido	R\$ 1.646.338,06	
2.07.01.01	Capital Social	R\$ 1.200.000,00	
	Lucros		
	Resultado do Exercício Anterior	R\$ 414.412,96	
	Lucros distribuídos	R\$ (75.000,00)	
2.07.07.01.01.0001	Lucros Acumulados do Exercício Atual	R\$ 106.925,10	R\$ 446.338,06

TOTAL DO PASSIVO: R\$ 1.673.733,31 (Hum Milhão Seiscentos e Setenta e Três Mil, Setecentos e Trinta e Três Reais e Trinta e Um Centavos).

Nota 5 - MOEDA DE APRESENTAÇÃO

As demonstrações contábeis estão apresentadas em Reais, que é a moeda funcional da empresa.

Nota 6 - DECLARAÇÃO DE CONFORMIDADE

A empresa declara expressamente que a elaboração e a apresentação das demonstrações contábeis estão em conformidade com o NBC TGB 1000, expedida pelo Conselho Federal de Contabilidade através da Resolução 1.255/2019. A administração da empresa também procedeu ao exame conceitual e concluiu que a empresa não possui prestação pública de contas e assim encontra-se habilitada a exercer a faculdade pela aplicação do Previsto na Contabilidade.

Nota 7 - PROVISÕES, ATIVOS E PASSIVOS CONTINGENTES

As provisões são relacionadas aos saldos devedores os quais estão no Passivo Circulante, e que a empresa deve honrar mediante a sua situação financeira.

Nota 8 - DETERMINAÇÃO DO RESULTADO

O resultado foi apurado no último dia do mês em epigrafe obedecendo ao regime de competência. As

Continua...



Notas Explicativas das Demonstrações Contábeis em 31/12/2021

Empresa: L A MEIRELES GOMES EMPREENDIMENTOS E CONSTRUCOES - CNPJ: 23.679.517/0001-54
Endereço: AV LUIS DE ALMEIDA COUTO, Complemento: , N.º: 641,
Bairro: CENTRO, Cidade: Viana, Estado: MA, CEP: 65215000, Telefone: (98) 33510504
NIRE: 21100576351 - Data: 22/09/1989

Demonstrações Contábeis foram elaboradas e apresentadas em conformidade com a legislação societária, conforme a Lei n 10.406/2002, 6.404/76 e 11.638/07 e demais legislações aplicáveis atendendo também aos pronunciamentos técnicos, orientações e interpretações emitidas pelo Comitê de Pronunciamento Contábeis (CPC) e pelas normas brasileiras de Contabilidade expedido Conselho Federal de Contabilidade, especialmente NBC TG 1000. O resultado apurado no ano em referência está desciminado abaixo:

LUCROS OU PREJUIZOS APURADOS NO EXERCICIO 2021: R\$ 106.925,10 (Cento e Seis Mil, Novecentos e Vinte e Cinco Reais e Dez Centavos).

Nota 9 - ATIVOS CIRCULANTES

9.1 - Ativo Disponível

Os saldos de caixa, estão de acordo com relatórios repassados pelo financeiro da empresa.

9.2 - Ativo não circulante

Os saldos do Ativo não circulante estão de acordo com relatórios repassados pela empresa.

9.3 - Imobilizado

Os saldos do IMOBILIZADO estão de acordo com relatórios repassados pelo financeiro da empresa, juntamente com a depreciação.

9.4 - Passivo Circulante

A classificação é realizada como circulante:

- A. Espera liquidar o Passivo durante o ciclo operacional normal da entidade;
- B. O passivo for mantido essencialmente para a finalidade de negociação;
- C. O passivo for exigível no período de até 12 meses após a data das Demonstrações Contábeis;
- D. Ou, a entidade não tiver direito incondicional de deferir a liquidação do Passivo durante pelo menos 12 meses após a data de divulgação;
- E. Fornecedores; Saldo aprovado pelo financeiro.

9.5 - Patrimônio Líquido

São escrituradas as integralizações de recursos disponibilizados pela empresa no ato das suas disponibilidades.

Nota 10 - CONSIDERAÇÕES FINAIS

As notas explicativas das Demonstrações Contábeis podem permitir o melhor entendimento do usuário das informações contábeis no que diz respeito a uma tomada de decisão, pois a transparência das notas explicativas faz compreender a real situação econômica e financeira do consorcio central.

Viana-MA, 31 de Dezembro de 2021

SANDRA SILVA LUCENA
Tec. em Contabilidade
CRC/MA-7885

LUIZ ANTONIO MEIRELES GOMES
CPF- 280.050.663-68
Empresario

(Handwritten signatures in blue ink)

Fim



M

ASSINATURA ELETRÔNICA

Certificamos que o ato da empresa L. A. MEIRELES GOMES EMPREENDIMENTOS E CONSTRUÇÕES consta assinado digitalmente por:

IDENTIFICAÇÃO DO(S) ASSINANTE(S)	
CPF/CNPJ	Nome
28005066368	LUIZ ANTONIO MEIRELES GOMES
55077722315	SANDRA SILVA LUCENA

JUCEMA

CERTIFICO O REGISTRO EM 28/04/2022 12:00 SOB N° 20220505861.
PROTOCOLO: 220505861 DE 28/04/2022.
CÓDIGO DE VERIFICAÇÃO: 12205302773. CNPJ DA SEDE: 23679517000154.
NIRE: 21100576351. COM EFEITOS DO REGISTRO EM: 27/04/2022.
L. A. MEIRELES GOMES EMPREENDIMENTOS E CONSTRUÇÕES

LARISSA ROCHA DA SILVA
SECRETÁRIA-GERAL
www.empresafacil.ma.gov.br



M

TERMO DE ABERTURA

Contém o presente livro 28 páginas, eletronicamente numeradas de 1 a 28 em uma via, todas elas já escrituradas e servirá como Livro Diário nº 008, referente ao período 01/01/2021 a 31/12/2021, com encerramento do exercício social em 31/12/2021, da firma L A MEIRELES GOMES EMPREENDIMENTOS E CONSTRUCOES , estabelecida no(a) AV LUIS DE ALMEIDA COUTO, nº 641, bairro CENTRO, CEP 65215-000, cidade Viana, estado MA, inscrita no C.N.P.J. 23.679.517/0001-54 e registrada no(a) JUCEMA sob o nº 21100576351 por despacho de 22/09/1989.

Viana-MA, 1 de Janeiro de 2021

SANDRA SILVA LUCENA
 Tec. em Contabilidade
 CRC/MA-7885

LUIZ ANTONIO MEIRELES GOMES
 CPF- 280.050.663-68
 Empresario



M

TERMO DE ENCERRAMENTO

Contém o presente livro 28 páginas, eletronicamente numeradas de 1 a 28 em uma via, todas elas já escrituradas e serviu como Livro Diário nº 008, referente ao período 01/01/2021 a 31/12/2021, com encerramento do exercício social em 31/12/2021, da firma L A MEIRELES GOMES EMPREENDIMENTOS E CONSTRUCOES , estabelecida no(a) AV LUIS DE ALMEIDA COUTO, nº 641, bairro CENTRO, CEP 65215-000, cidade Viana, estado MA, inscrita no C.N.P.J. 23.679.517/0001-54 e registrada no(a) JUCEMA sob o nº 21100576351 por despacho de 22/09/1989.

Viana-MA, 31 de Dezembro de 2021

SANDRA SILVA LUCENA
 Tec. em Contabilidade
 CRC/MA-7885

LUIZ ANTONIO MEIRELES GOMES
 CPF- 280.050.663-68
 Empresario



M

ASSINATURA ELETRÔNICA

Certificamos que o ato da empresa L. A. MEIRELES GOMES EMPREENDIMENTOS E CONSTRUÇÕES consta assinado digitalmente por:

IDENTIFICAÇÃO DO(S) ASSINANTE(S)	
CPF/CNPJ	Nome
28005066368	LUIZ ANTONIO MEIRELES GOMES
55077722315	SANDRA SILVA LUCENA

CERTIFICO A AUTENTICAÇÃO EM 28/04/2022 13:18 SOB N° 20220505837.
PROTOCOLO: 220505837 DE 27/04/2022. NIRE: 21100576351.
L. A. MEIRELES GOMES EMPREENDIMENTOS E CONSTRUÇÕES

JUCEMA

FLORENCIO BRANDES NETO
RESPONSÁVEL PELA AUTENTICAÇÃO
SÃO LUÍS, 28/04/2022
empresafacil.ma.gov.br



TERMO DE AUTENTICAÇÃO - LIVRO DIGITAL

M

Declaro exatos os Termos de Abertura e de Encerramento do Livro Digital com características abaixo, conferido e autenticado por Florencio Brandes Neto, sob a autenticidade nº 12205308593 em 28/04/2022, protocolo 220505837. Para validação de Autenticação dos Termos, deverá ser acessado o Portal de Serviços / verificação de documentos do Empreendedor (<http://www.empresafacil.ma.gov.br>) e informar o código de verificação.

Identificação de Empresa	
Nome Empresarial:	L. A. MEIRELES GOMES EMPREENDIMENTOS E CONSTRUÇÕES
Número de Registro:	21100576351
CNPJ:	23679517000154
Município:	Viana

Identificação de Livro Digital	
Tipo de Livro:	DIÁRIO
Número de Ordem:	8
Período de Escrituração:	01/01/2021 - 31/12/2021

Assinante(s)	Nome	CRC/OAB
28005066368	LUIZ ANTONIO MEIRELES GOMES	
55077722315	SANDRA SILVA LUCENA	MA7885

CERTIFICO A AUTENTICAÇÃO EM 28/04/2022 13:18 SOB Nº 20220505837.
PROTOCOLO: 220505837 DE 27/04/2022. CÓDIGO DE VERIFICAÇÃO:
12205308593. NIRE: 21100576351.

JUCEMA

L. A. MEIRELES GOMES EMPREENDIMENTOS E CONSTRUÇÕES

FLORENCIO BRANDES NETO
RESPONSÁVEL PELA AUTENTICAÇÃO
SÃO LUÍS, 28/04/2022
empresafacil.ma.gov.br



PODER JUDICIÁRIO DO ESTADO DO MARANHÃO
Corregedoria Geral da Justiça
2ª Vara de Viana



3/8

M

CERTJUDONE-SVCV - 512022
Código de validação: D23F06AC13

Número da guia: 22058501001344506.

Validade 60 (sessenta) dias. (art.198 do código de normas da CGJ)

U S A N D O da Faculdade que me confere a lei. **CERTIFICO** a requerimento verbal de parte interessada que, dando buscas em nossos registros de distribuição Cíveis, mas precisamente de **FALÊNCIA E CONCORDATA**, a partir de 01/01/1992, até a presente data. **CONSTATEI NÃO EXISTIR Distribuição** de pedido de **FALÊNCIA E CONCORDATA**, ou **RECUPERAÇÃO JUDICIAL** ou **EXTRAJUDICIAL** ou **INSOLVÊNCIA CIVIL** em desfavor da empresa **L. A. MEIRELES GOMES EMPREENDIMENTOS E CONSTRUÇÕES - EPP**, inscrita no CNPJ nº. 23.679.517/0001-54, localizada na Av. Luís de Almeida Couto, nº 641, Centro, Viana/MA, neste ato devidamente representado por Luiz Antônio Meireles Gomes, brasileiro, casado, empresário, nascido em 16/08/1967, portador do CPF: 280.050.663-68, RG: 213379220023, filho de Lourival Cutrim Gomes e Terezinha D'Jesus Meireles Gomes, residente e domiciliado na Praça da Matriz, Centro, Viana/MA.

CERTIFICO, finalmente que o Cartório de Distribuição a meu cargo é o único existente nesta Cidade e Comarca de Viana. O referido é verdade e dou fé. Dada e passada a presente certidão no Cartório a meu cargo no “Fórum Desembargador Manoel Lopes da Cunha”, nesta cidade de Viana, Estado do Maranhão, aos 27 (vinte e sete) dias do mês de setembro do ano de dois mil e vinte e dois (2022) Eu, Joseas Neves Fernandes (Secretario Judicial Substituto da distribuição), digitei e assinei.

JOSEAS NEVES FERNANDES
Oficial de Justiça
2ª Vara de Viana
Matrícula 156059

Documento assinado. VIANA, 27/09/2022 11:38 (JOSEAS NEVES FERNANDES)



CERTJUDONE-SVCV - 512022 / Código: D23F06AC13
Valide o documento em www.tjma.jus.br/validadoc.php



CERTIDÃO DE REGISTRO E QUITAÇÃO
PESSOA JURÍDICA
 Lei Federal Nº 5194 de 24 de Dezembro de 1966

CREA-MA

Nº 872560/2022
Emissão: 31/08/2022
Validade: 27/02/2023
Chave: 3C29d

Conselho Regional de Engenharia e Agronomia do Estado do Maranhão

CERTIFICAMOS que a Empresa mencionada encontra-se registrada neste Conselho, nos Termos da Lei 5.194/66, conforme os dados impressos nesta certidão. CERTIFICAMOS, ainda, que até a presente data, a referida pessoa jurídica e seu(s) responsável(is) técnico(s) estão quites com suas anuidades e demais obrigações junto ao Conselho Regional de Engenharia e Agronomia do Maranhão - CREA-MA, estando habilitada a exercer suas atividades, circunscrita à(s) atribuição(ões) de seu(s) responsável(veis) técnico(s).

Interessado(a)

Empresa: L A MEIRELES GOMES EMPREENDIMENTOS E CONSTRUCOES
 CNPJ: 23.679.517/0001-54
 Registro: 0000013037
 Categoria: Matriz
 Capital Social: R\$ 1.200.000,00
 Data do Capital: 02/07/2012
 Faixa: 5

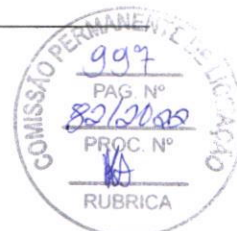

Objetivo Social: CONSTRUCAO DE EDIFÍCIOS; SERVIÇOS DE ENGENHARIA; ATIVIDADES DE CONSULTORIA EM GESTÃO EMPRESARIAL, EXCETO CONSULTORIA TÉCNICA ESPECIFICA; CONSTRUÇÃO DE ESTAÇÕES E REDES DE DISTRIBUIÇÃO DE ENERGIA ELÉTRICA; INSTALAÇÕES HIDRÁULICAS, SANITÁRIAS E DE GÁS; COLETA DE RESÍDUOS NÃO PERIGOSOS; PERFURAÇÃO E CONSTRUÇÃO DE POÇOS DE AGUA; ALUGUEL DE OUTRAS MAQUINAS E EQUIPAMENTOS COMERCIAIS E INDUSTRIAIS NÃO ESPECIFICADOS ANTERIORMENTE, SEM OPERADOR (GUINCHOS, MOTORES, ETC..) LOCAÇÃO DE AUTOMÓVEIS SEM CONDUTOR; OBRAS DE URBANIZAÇÃO - RUAS, PRAÇAS E CALÇADAS; SERVIÇOS DE ARQUITETURA; OBRAS DE TERRAPLENAGEM; ALUGUEL DE MAQUINAS E EQUIPAMENTOS PARA CONSTRUCAO SEM OPERADOR, EXCETO ANDAIMES (MÁQUINAS PESADAS); SERVIÇO DE TRANSPORTE DE PASSAGEIROS - LOCAÇÃO DE AUTOMÓVEIS COM MOTORISTA; OUTRAS OBRAS DE ENERGIA CIVIL NÃO ESPECIFICADAS ANTERIORMENTE (CONSTRUÇÃO DE ESTRADAS VICINAIS, REVESTIMENTO DE PAVIMENTAÇÃO ASFÁLTICA); LIMPEZA DE PREDIOS E EM DOMICÍLIOS; IMUNIZAÇÃO DE CONTROLE DE PRAGAS URBANAS; ATIVIDADES DE LIMPEZA NÃO ESPECIFICADAS DE LIMPEZA ANTERIORMENTE (PREDIOS E RUAS PUBLICAS).

Restrições Relativas ao Objetivo Social: EMPRESA HABILITADA PARA ATUAR SOMENTE NA ÁREA DA ENGENHARIA CIVIL, NO ÂMBITO DAS ATRIBUIÇÕES DE SEUS RESPONSÁVEIS TÉCNICOS.

Endereço Matriz: AVENIDA LUIS DE ALMEIDA COUTO, 641, 1º ANDAR, CENTRO, VIANA, MA, 65215000

Tipo de Registro: Registro Definitivo de Empresa
 Data Inicial: 27/10/2015
 Data Final: Indefinido
 Registro Regional: 0000013037EMMA

Descrição

CERTIDÃO DE REGISTRO E QUITAÇÃO PESSOA JURÍDICA

Informações / Notas

- A capacidade técnico-profissional da empresa é comprovada pelo conjunto dos acervos técnicos dos profissionais constantes de seu quadro técnico.
- Esta certidão perderá a validade, caso ocorra qualquer alteração posterior dos elementos cadastrais nela contidos

Última Anuidade Paga

Ano: 2022 (6/6)

Autos de Infração

Nada consta

Responsáveis Técnicos

Profissional: LEILES FROES DE OLIVEIRA
 Registro: 1117466655
 CPF: 025.***.***-30
 Data Início: 03/08/2022
 Data Fim: Indefinido
 Data Fim de Contrato: 08/07/2024
 Títulos do Profissional:
 ENGENHEIRO CIVIL
 Atribuição: ART. 7º DA RESOLUÇÃO 218/1973 DO CONFEA
 Tipo de Responsabilidade: RESPONSÁVEL TÉCNICO

Profissional: DELEON GARCIA PEREIRA
 Registro: 1118024362
 CPF: 008.***.***-14
 Data Início: 29/07/2019
 Data Fim: Indefinido



38



CERTIDÃO DE REGISTRO E QUITAÇÃO
PESSOA JURÍDICA
Lei Federal Nº 5194 de 24 de Dezembro de 1966

CREA-MA

Nº 872560/2022
Emissão: 31/08/2022
Validade: 27/02/2023
Chave: 3C29d

Conselho Regional de Engenharia e Agronomia do Estado do Maranhão

Data Fim de Contrato: Indefinido

Títulos do Profissional:

ENGENHEIRO CIVIL

Atribuição: ART. 7º DA RESOLUÇÃO 218/1973 DO CONFEA

Tipo de Responsabilidade: RESPONSÁVEL TÉCNICO

4

Sócios

Sócio: LUIS ANTONIO MEIRELES GOMES

CPF: 280.***.***-68

Função: PROPRIETÁRIO



Handwritten signatures and initials in blue ink.





Conselho Regional de Engenharia e Agronomia do Estado do Maranhão

39

4

CERTIFICAMOS que o profissional mencionado encontra-se registrado neste Conselho, nos termos da Lei 5.194/66, de 24/12/1966, conforme os dados acima. CERTIFICAMOS, ainda, face o estabelecimento nos artigos 68 e 69 da referida Lei, que o interessado não se encontra em débito com o CREA-MA.

Interessado(a)

Profissional: DELEON GARCIA PEREIRA
Registro: 1118024362
CPF: 008.***.***-14

Tipo de Registro: Registro Definitivo de Profissional (DIPLOMADO NO PAÍS)
Data de registro: 19/10/2018



Título(s)

GRADUAÇÃO

ENGENHEIRO CIVIL
Atribuição: ART. 7º DA RESOLUÇÃO 218/1973 DO CONFEA
Instituição de Ensino: PITAGORAS - SISTEMA DE EDUCACAO SUPERIOR SOCIEDADE LTDA
Data de Formação: 30/07/2018

Descrição

CERTIDÃO DE REGISTRO E QUITAÇÃO PESSOA FÍSICA

Informações / Notas

- A falsificação deste documento constitui-se em crime previsto no Código Penal Brasileiro, sujeitando o(a) autor(a) à respectiva ação penal.
- CERTIFICAMOS que caso ocorra(m) alteração(ões) no(s) elemento(s) contido(s) neste documento, esta Certidão perderá a sua validade para todos os efeitos.
- Esta certidão perderá a validade, caso ocorra qualquer alteração posterior dos elementos cadastrais nela contidos.
- Válido em todo território nacional.

Última Anuidade Paga

Ano: 2022 (4/4)

Autos de Infração

Nada consta

Responsabilidades Técnicas

Empresa: L A MEIRELES GOMES EMPREENDEMENTOS E CONSTRUCOES
Registro: 0000013037
CNPJ: 23.679.517/0001-54
Data Início: 29/07/2019
Data Fim: Indefinido
Data Fim de Contrato: Indefinido
Tipo de Responsabilidade: RESPONSÁVEL TÉCNICO

Empresa: A. S. FONSECA & CIA LTDA
Registro: 0005443016
CNPJ: 30.370.640/0001-54
Data Início: 02/06/2021
Data Fim: Indefinido
Data Fim de Contrato: Indefinido
Tipo de Responsabilidade: RESPONSÁVEL TÉCNICO



DECLARAÇÃO DE INDICAÇÃO DO RESPONSÁVEL TÉCNICO

À Prefeitura Municipal de Santa Luzia do Paruá - MA

TOMADA DE PREÇOS Nº. 008/2022

PROCESSO ADMINISTRATIVO: 082/2022



OBJETO: Contratação de empresa especializada para execução de pavimentação em bloco sextavado (bloquete) na sede do município de Santa Luzia do Paruá/MA.

A EMPRESA L.A. Meireles Gomes Empreendimentos e Construções, CNPJ nº 23.679.517/0001-54, sediada Avenida Luis de Almeida Couto, Nº 641, 1º Andar, Bairro: Centro, Viana – MA por intermédio de seu representante legal Sr. Luiz Antonio Meireles Gomes, portador(a) do CPF nº280.050.663-68, DECLARA que o senhor, Deleon Garcia Pereira, RG: 113212199-7, CPF: 008.914.773-14, CREA-MA: 1118024362, será indicado como responsável técnico pela execução do objeto desta licitação e será mantido nessa condição até o recebimento definitivo do objeto, caso seja vencedora do certame.

Viana – MA, 24 de outubro de 2022

Luiz Antonio Meireles Gomes
CPF: 280.050.663-68
Proprietário

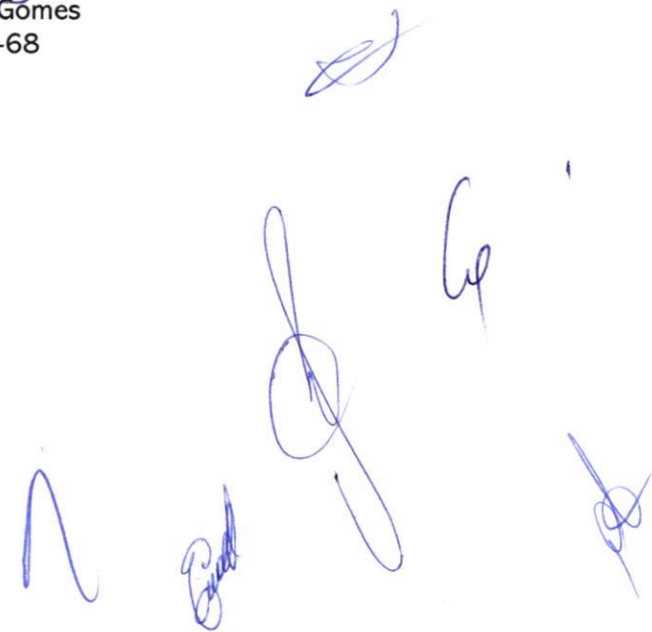



Conselho Regional de Engenharia e Agronomia do Estado do Maranhão

INFORMAÇÕES DO PROTOCOLO

Protocolo
Nº 2598474/2019

Folha 1/4



Interessado (1)

Nome / Razão Social: L A MEIRELES GOMES EMPREENDIMENTOS E CONSTRUCOES-ME Registro: 0000013037

Endereço: PRACA DA MATRIZ, 66 - CENTRO - VIANA

Informações do Protocolo

Assunto: INCLUSAO DE RESP. TECNICA

Emissão: 24/07/2019 Cadastro: 24/07/2019 Situação: Finalizado

Descrição: Segue em anexo a ART do novo responsável Técnico pela empresa. A ART de Cargo ou Função está anexada. Não enviamos o contrato visto que ja foi adicionado no ato da confecção da ART de Cargo ou Função.

Declarações

Declaro, sob as penas da lei, serem verdadeiras as informações aqui prestadas

Documentos

Tipo:	Data:	Observação:
ANEXO	24/07/2019	ART de Cargo ou Função
ANEXO	25/07/2019	ART de Cargo ou Função
ANEXO	25/07/2019	Contrato

Movimentos

Passo	Nome do usuário	Data Envio	Ação	Origem	Destino
1	Usuário Padrão do SITAC	24/07/2019 00:00:00	Envio	SERVICOS - AMBIENTE DO PROFISSIONAL/EMPRESA	RPJ - REGISTRO DE PESSOA JURIDICA
2	joao barbosa filho	25/07/2019 11:12:17	Recebimento	RPJ - REGISTRO DE PESSOA JURIDICA	RPJ - REGISTRO DE PESSOA JURIDICA
Descrição: Protocolo recebido para análise. Passo automático!					
Despacho		Usuário	joao barbosa filho	Data do Despacho 25/07/2019 11:14:06	
Descrição: PREZADO NAO E POSSIVEL ATENDER SUA SOLICITACAO,SOMENTE COM O ENVIO DO CONTRATO DE TRABALHO,INFORMAMOS AINDA QUE A.R.T ENVIADA ESTA INLEGIVEL FAVOR ANEXAR ESTA SOLICITACAO PELO MESMO PROTOCOLO.					
Resposta		Data da Resposta	25/07/2019 14:32:36		
Descrição: Segue em anexo os documentos solicitados.					
Despacho		Usuário	doran souza silva	Data do Despacho 29/07/2019 08:59:57	
Descrição: Inclusão Efetivada!!!					
3	doran souza silva	29/07/2019 00:00:00	Recebimento	RPJ - REGISTRO DE PESSOA JURIDICA	RPJ - REGISTRO DE PESSOA JURIDICA
Descrição: Concluído					

Movimentos ao Colegiado

Passo	Conselheiro	Reuniao	Vinculado ao passo	Data	Hora
-------	-------------	---------	--------------------	------	------

Protocolos Vinculados

Número/Ano	Assunto
------------	---------

Documento(s) de Fiscalização vinculado(s) ao Protocolo

Número/Ano	Número Anterior	Tipo do D. de Fiscalização	Descrição
------------	-----------------	----------------------------	-----------

Denúncia(s) vinculado(s) ao Protocolo

Número	Tipo de Denúncia	Descrição
--------	------------------	-----------

Poder Judiciário - TJMA
 Nº_SELO AUTENT031781ECAB09L3GID7AD89
 Certifico e dou fé que esta fotocópia é reprodução fiel do original, autenticando-a nos termos do art. 7º da Lei 8935/94. VIANA/MA. 24/10/2022 09:45:50. Ato: 13.18, Total R\$ 5,69 Emol R\$ 5,14 FERC R\$ 0,15 FADEP R\$ 0,20 FEMP R\$ 0,20 Consulte em <https://selo.tjma.jus.br>.



Karla Pollyana Soeiro Pinheiro
KARLA POLLYANA SOEIRO PINHEIRO
 ESCRIVENTE AUTORIZADA

Conselho Regional de Engenharia e Agronomia do Estado do Maranhão
 Rua 28 de Julho, nº 214, Centro, São Luís/MA, CEP. 65010-000
 Tel: + 55 (98) 2106-8300 Fax: + 55 (98) 2106-8300 E-mail: faleconosco@creama.org.br

42



Anotação de Responsabilidade Técnica - ART
Lei nº 6.496, de 7 de dezembro de 1977

CREA-MA

ART CARGO-FUNÇÃO
Nº MA20190247242

Conselho Regional de Engenharia e Agronomia do Estado do Maranhão

SUBSTITUIÇÃO à
MA20190245675



M

1. Responsável Técnico

DELEON GARCIA PEREIRA

Título profissional: ENGENHEIRO CIVIL

RNP: 1118024362

Registro: 1118024362MA

2. Contratante

Contratante: L. A. Meireles Gomes Empreendimentos e Construções

CPF/CNPJ: 23.679.517/0001-54

PRAÇA Praça

Nº: 66

Complemento:

Bairro: Centro

Cidade: VIANA

UF: MA

CEP: 65215000

País: Brasil

Tipo de contratante: PESSOA JURÍDICA DE DIREITO PRIVADO

Ação Institucional: Outros

3. Vínculo Contratual

Unidade administrativa: L. A. Meireles Gomes Empreendimentos e Construções

PRAÇA Praça

Nº: 66

Complemento:

Bairro: Centro

Cidade: VIANA

UF: MA

CEP: 65215000

Data de início: 18/03/2019

Previsão de término: Não especificado

Tipo de vínculo: PRESTADOR DE SERVIÇOS

Identificação do cargo/função:

4. Atividade Técnica

1000 - OUTRA

Quantidade

Unidade

45 - DESEMPENHO DE FUNÇÃO TÉCNICA > RESOLUÇÃO 1025 -> OBRAS E SERVIÇOS - CARGO/FUNÇÃO -> #3367 - VÍNCULO TÉCNICO COM A EMPRESA (DESEMPENHO DE CARGO/FUNÇÃO TÉCNICA DENTRO DA EMPRESA)

10,00

h/sem

Após a conclusão das atividades técnicas o profissional deverá proceder a baixa desta ART

5. Observações

ART para função ou Cargo.

6. Declarações

- Declaro que estou cumprindo as regras de acessibilidade previstas nas normas técnicas da ABNT, na legislação específica e no decreto n. 5296/2004.

7. Entidade de Classe

SENGE - SIND. DOS ENGENHEIROS DO MA

8. Assinaturas

Declaro serem verdadeiras as informações acima

Deleon Garcia Pereira
Local: Prachis, 25 de febrero de 2019
data

Deleon Garcia Pereira
DELEON GARCIA PEREIRA - CPF-008.914.773-14
L. A. Meireles Gomes Empreendimentos e Construções - CNPJ:
23.679.517/0001-54

9. Informações

* A ART é válida somente quando quitada, mediante apresentação do comprovante do pagamento ou conferência no site do Crea.

* A guarda da via assinada da ART será de responsabilidade do profissional e do contratante com o objetivo de documentar o vínculo contratual.

10. Valor

Esta ART é isenta de taxa

Registrada em: 04/04/2019

Este documento encontra-se registrado no Conselho Regional de Engenharia e Agronomia do Estado do Maranhão, vinculado ao Protocolo nº 2598474/2019, emitido em 24/07/2019. Documento do Protocolo 1/2 (Vinculado ao passo 2), anexado nr artant em 25/07/2019



Deleon Garcia Pereira
Prachis
25
febrero
2019

A autenticidade desta ART pode ser verificada em: <https://crea-ma.sitac.com.br/publico/>, com a chave: Abx9y
Impresso em: 25/07/2019 às 11:39:05 por: , ip: 177.66.192.90

www.creama.org.br
Tel: (98) 2106-8300

faleconosco@creama.org.br
Fax: (98) 2106-8300



43

CONTRATO DE PRESTAÇÃO DE SERVIÇOS TÉCNICOS
PROFISSIONAL DE ENGENHARIA

4

Pelo presente Instrumento, de um lado, **DELEON GARCIA PEREIRA** brasileiro, engenheiro civil, portador da cédula de identidade RG nº 113212199-7 SSP-MA e do CPF nº 008.914.773-14 e registrado no CREA-MA sob nº 111802436-2, doravante denominado simplesmente **CONTRATADO**, e de outro lado o Sr. **LUIZ ANTONIO MEIRELES GOMES** CPF nº 280.050.663-68 representando a pessoa jurídica **L. A. MEIRELES GOMES EMPREENDIMENTOS E CONSTRUÇÕES (L. A. EMPREENDIMENTOS E CONSTRUÇÕES)**, CNPJ nº 23.679.517/0001-54 com endereço na Praça da Matriz, Nº 66, CEP 65.215-000, Bairro Centro, Viana - MA, doravante denominado(a) simplesmente **CONTRATANTE**, resolvem de comum acordo firmar o presente Contrato de Prestação de Serviços Técnicos Profissionais de Engenharia e afins, de acordo com as seguintes cláusulas e condições:

CLÁUSULA PRIMEIRA - DO OBJETO

O objeto do contrato é a prestação de serviços profissionais na área de Engenharia Civil, restrita as atribuições do contratado, conforme previsto na legislação vigente.

CLÁUSULA SEGUNDA - DA REMUNERAÇÃO E CARGA HORÁRIA

O contratado receberá o equivalente a 06 (seis) salários mínimos mensais, para uma jornada semanal não superior a 10 (dez) horas, conforme estabelecido na Lei federal 4.950-A/66.

CLÁUSULA TERCEIRA - DO PRAZO

O prazo de validade do contrato é por tempo indeterminado, podendo ser rescindido amigavelmente a qualquer tempo por uma das partes desde de que comunicado com

Praça da Matriz, nº 66, Centro, Viana - MA. CEP: 65.215-000.
CNPJ: 23.679.517/0001-54 Fone: (98)33510504
E-mail: laempreedimentos1@hotmail.com

Este documento encontra-se registrado no Conselho Regional de Engenharia e Agronomia do Estado do Maranhão, vinculado ao Protocolo nº 2598474/2019, emitido em 24/07/2019.
Documento do Protocolo 2/2 (Vinculado ao passo 2), anexado por ordem em 25/07/2019



Poder Judiciário - TJMA
Nº_SELO AUTENT031781W2BUJFLVRQGB5H22
Certifico e dou fé que esta fotocópia é reprodução fiel do original, autenticando-a nos termos do art. 7º da Lei 8935/94, VIANA/MA, 24/10/2022 09:45:50, Atc: 13.18, Total R\$ 5,69 Emol R\$ 5,14 FERC R\$ 0,15 FADEP R\$ 0,20 FEMP R\$ 0,20 Consulte em <https://selo.tjma.jus.br>.



KARLA POLLYANA SOEIRO PINHEIRO
ESCREVENTE AUTORIZADA

Handwritten signatures and initials in blue ink.



4

antecedência de 30 (trinta) dias. A renovação do mesmo não se dará automaticamente, necessitará de um novo contrato entre as partes.

CLÁUSULA QUARTA - DO FORO

As partes de comum acordo, elegem o Fórum da Comarca de Viana - MA, para dirimir qualquer lide oriunda do presente Contrato, com renúncia expressa de qualquer outro por mais privilegiado que seja.

E, por estarem assim justas e contratadas, assinam as partes o presente Contrato, em 02 (duas) vias de igual teor e forma.

Viana - MA, 18 de março de 2019.

[Handwritten Signature]
L. A. MEIRELES GOMES EMPREENDIMENTOS E CONSTRUÇÕES
CONTRATANTE

[Handwritten Signature]
DELEON GARCIA PEREIRA
CPF: 008.914.773-14
CONTRATADO

[Handwritten Signatures]

TESTEMUNHAS:

1) *[Handwritten Signature]*
Nome: LEILA LOPES SANTANA
RG: 028.820.593-61

2) *[Handwritten Signature]*
Nome: CARLOS AUGUSTO A. BARROS
CPF: 375.274.953-91

[Handwritten Signatures]

Este documento encontra-se registrado no Conselho Regional de Engenharia e Agronomia do Estado do Maranhão, vinculado ao Protocolo nº 2598474/2019, emitido em 24/07/2019. Documento do Protocolo 2/2 (Vinculado ao passo 2), anexado em 24/07/2019.

Poder Judiciário - TJMA
Nº SELO AUTENT03178171MCOMCUCOFQMB27
Certifico e dou fé que esta fotocópia é reprodução fiel do original, autenticando-a nos termos do art. 7º da Lei 8935/94, VIANA/MA, 24/10/2022 09:45:50, Ato: 13.18, Total R\$ 5,69 Emol R\$ 5,14 FERC R\$ 0,15 FADEP R\$ 0,20 FEMP R\$ 0,20 Consulte em <https://selo.tjma.jus.br>.



VIANA - MA, CEP: 65.215-000.
Fone: (98)33510504
E-mail: oficio@viana.ma.br

[Handwritten Signature]
KARLA POLLYANA SOEIRO PINHEIRO
ESCREVENTE AUTORIZADA



Certidão de Acervo Técnico - CAT
Resolução Nº 1025 de 30 de Outubro de 2009
Resolução Nº 218 de 29 de Junho de 1973

CREA-MA

CAT COM REGISTRO DE ATESTADO

844273/2021

Atividade concluída

Conselho Regional de Engenharia e Agronomia do Estado do Maranhão

CERTIFICAMOS, em cumprimento ao disposto na Resolução nº 1.025, de 30 de outubro de 2009, do Confea, que consta dos assentamentos deste Conselho Regional de Engenharia e Agronomia do Estado do Maranhão - Crea-MA, o Acervo Técnico do profissional **DELEON GARCIA PEREIRA** referente à(s) Anotação(ões) de Responsabilidade Técnica - ART abaixo discriminada(s):

Profissional: **DELEON GARCIA PEREIRA**
Registro: **1118024362MA** RNP: **1118024362**
Título profissional: ENGENHEIRO CIVIL

Número da ART: **MA20200316314** Tipo de ART: OBRA / SERVIÇO Registrada em: 30/01/2020 Baixada em: 30/03/2021
Forma de registro: INICIAL Participação técnica: INDIVIDUAL
Empresa contratada: **L A MEIRELES GOMES EMPREENDIMENTOS E CONSTRUÇÕES-ME**

Contratante: **Prefeitura Municipal de Maracáçumé** CPF/CNPJ: **01.612.336/0001-78**
Endereço do contratante: AVENIDA Dayse de Souza, Nº: s/n
Complemento: Bairro: Cidade Nova
Cidade: MARACAÇUMÉ UF: MA CEP: 65289000
Contrato: 0105.03/2019 Celebrado em: 10/09/2019
Valor do contrato: R\$ 577.505,87 Tipo de contratante: Pessoa Jurídica de Direito Público
Ação institucional: Outros
Endereço da obra/serviço: AVENIDA Dayse de Souza, Nº: s/n
Complemento: Bairro: Cidade Nova
Cidade: MARACAÇUMÉ UF: MA CEP: 65289000
Coordenadas Geográficas: 90, 110
Data de início: 10/09/2019 Conclusão efetiva: 29/01/2020
Finalidade: Infraestrutura
Proprietário: Prefeitura Municipal de Maracáçumé CPF/CNPJ: 01.612.336/0001-78

Atividade Técnica: **7 - EXECUÇÃO #A0132 - REVESTIMENTO 53 - EXECUÇÃO 8159.22 metro quadrado; 7 - EXECUÇÃO #A0508 - PAVIMENTAÇÃO DE LAJOTAS 53 - EXECUÇÃO 8159.22 metro quadrado; 7 - EXECUÇÃO #A0535 - MEIO-FIOS 53 - EXECUÇÃO 2719.74 metro; 7 - EXECUÇÃO #A0604 - TERRAPLENAGEM 53 - EXECUÇÃO 8159.22 metro quadrado;**

Observações

Pavimentação de Bloquetes em vias urbanas da sede de Maracáçumé/MA

Informações Complementares

CERTIFICAMOS, finalmente, que se encontra vinculado à presente Certidão de Acervo Técnico - CAT, o atestado contendo 3 folha(s), expedido pelo contratante da obra/serviço, a quem cabe a responsabilidade pela veracidade e exatidão das informações nele constantes.

Certidão de Acervo Técnico nº 844273/2021
08/04/2021, 11:13
917wy

A Certidão de Acervo Técnico (CAT) à qual o atestado está vinculado constituirá prova da capacidade técnico-profissional da pessoa jurídica somente se o responsável técnico indicado estiver ou venha a ser integrado ao seu quadro técnico por meio de declaração entregue no momento da habilitação ou da entrega das propostas.

Certificamos que se encontra vinculado à presente CAT o atestado apresentado em cumprimento à Lei nº 8.666/93, expedido pela pessoa jurídica contratante, a quem cabe a responsabilidade pela veracidade e exatidão das informações nele constantes. É de responsabilidade deste Conselho a verificação da atividade profissional em conformidade com a Lei nº 5.194/66 e Resoluções do Conselho Federal de Engenharia e Agronomia - CONFEA.

Esta certidão perderá a validade, caso ocorra qualquer alteração posterior dos elementos cadastrais nela contidos.

Fica(m) Excluído(s), no entanto, o(s) serviço(s) cujas atribuições não competem ao(s) profissional(is) em questão.

A autenticidade desta Certidão pode ser verificada em: <https://crea-ma.sitac.com.br/publico/>, com a chave: 917wy



M

Handwritten signatures and initials in blue ink, including a large signature on the right and several smaller ones at the bottom.

Conselho Regional de Engenharia e Agronomia do Estado do Maranhão

Rua 28 de Julho, nº 214, Centro, São Luís/MA

Tel: + 55 (98) 2106-8300 Fax: + 55 (98) 2106-8300 E-mail: faleconosco@creama.org.br



CREA-MA
Conselho Regional de Engenharia e
Agronomia do Estado do Maranhão

Impresso em: 08/04/2021, às 11:16.





M

LAUDO TÉCNICO

Em vistoria realizada, constatou-se que a empresa L.A. Meireles Gomes Empreendimentos e Construções, CNPJ nº 23.679.517 /0001-54, e seu responsável Técnico o Engenheiro Civil Deleon Garcia Pereira, CREA-MA: 111802436-2, executaram para a Município de Maracaçumé - MA os serviços de pavimentação de bloquetes em vias urbanas da sede de Maracaçumé, com os padrões de qualidade e normas técnicas vigentes.

CONTRATO: 01051103/2019
ART: MA20200316314

Serviços: Execução dos serviços de pavimentação de bloquetes em vias urbanas da sede do Município de Maracaçumé – MA, em conformidade com a Planilha Descritiva dos Serviços – Anexo I.

Período de Execução: 10/09/2019 a 29/01/2020

Informamos ainda que os serviços foram realizados dentro dos padrões das normas técnicas e com qualidade.

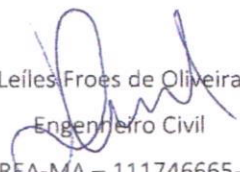
Leiles Froes de Oliveira
Engenheiro Civil
CREA-MA – 111746665-5

Este documento encontra-se registrado no Conselho Regional de Engenharia e Agronomia do Estado do Maranhão, vinculado à Certidão nº 844273/2021, em 08/04/2021 emitida



Certidão nº 844273/2021
08/04/2021, 11:16
Chave de Impressão: 917wy

O documento neste ato registrado foi emitido em 08/04/2021 e contém 1 folhas





47



M

ATESTADO DE CAPACIDADE TÉCNICA

Atestamos para os devidos fins que a empresa L.A. MEIRELES GOMES EMPREENDIMENTOS E CONSTRUÇÕES, CNPJ Nº 23.679.517 /0001-54, Avenida Luis de Almeida Couto, Nº 641, 1º andar, Bairro: Centro, Viana – MA, executou à Prefeitura Municipal de Maracaçumé – MA, inscrita no CNPJ: 01.612.336/0001-78, situada na Av. Dayse de Souza, S/N, – Cidade Nova – CEP: 65.289-000, prestou os serviços de pavimentação de bloquetes em vias urbanas da sede de Maracaçumé/MA.

PREGÃO PRESENCIAL Nº 005/2019
 CONTRATO: 01051103/2019
 ART: MA20200316314

SERVIÇOS: Execução dos serviços de pavimentação de bloquetes em vias urbanas da sede do município de Maracaçumé – MA, em conformidade com a planilha descritiva dos serviços – ANEXO I.

PERÍODO DE EXECUÇÃO DOS SERVIÇOS: 10/09/2019 A 29/01/2020

RESPONSÁVEL TÉCNICO:
 Deleon Garcia Pereira
 TÍTULO DO PROFISSIONAL: Engenheiro Civil
 RNP (REGISTRO NACIONAL DO PROFISSIONAL): CREA-MA: 111802436-2
 CREA-MA: 111802436-2

Maracaçumé/MA, 25 de maio de 2020

Este documento encontra-se registrado no Conselho Regional de Engenharia e Agronomia do Estado do Maranhão, vinculado à Certidão nº 844273/2021, em 08/04/2021 emitida



Eva Carvalho de Sousa
EVA CARVALHO DE SOUSA

Secretária Municipal de Administração

CNPJ: 22.659.673/0001-90
 Serventia Extrajudicial de Maracaçumé-MA
 Av. Dayse de Souza, 1000
 CEP-65.289-000
 Maracaçumé-MA

Poder Judiciário TJMA, 8ª
 Vara de Família e Sucessões
 14/07/2020, 10:57:53
 (Partes): EVA CARVALHO DE SOUSA
 e
 DELEON GARCIA PEREIRA
 O JUIZ DE DIREITO
 917 FLEP RES 17 Consulte em
 www.tjma.jus.br

[Handwritten signature]
Região Vasconcelos de Meio Sítio
Escrevente

Certidão nº 844273/2021
 08/04/2021, 11:16

Chave de Impressão: 917wy

O documento neste ato registrado foi emitido em 08/04/2021 e contém 2 folhas

Avenida Dayse de Souza, s/n – Cidade Nova – CEP 65.289-000 – Maracaçumé – MA.





M

ANEXO I - PLANILHA DESCRITIVA DOS SERVIÇOS

Planilha Orçamentária Sintética									
Item	Código	Banco	Descrição	Und	Quant.	Valor Unit	Valor Unit com BDI	Total	Peso (%)
1			SERVIÇOS PRELIMINARES					2.185,74	0,38 %
1.1	74209/001	SINAPI	PLACA DE OBRA EM CHAPA DE ACO GALVANIZADO	m²	6	290,07	364,29	2.185,74	0,38 %
2			TERRAPLANAGEM					4.242,79	0,73 %
2.1	79472	SINAPI	REGULARIZACAO DE SUPERFICIES EM TERRA COM MOTONIVELADORA	m²	8159,2	0,42	0,52	4.242,79	0,73 %
3			REVESTIMENTO PRIMARIO					20.846,75	3,61 %
3.1	74151/001	SINAPI	ESCAVACAO E CARGA MATERIAL 1A CATEGORIA, UTILIZANDO TRATOR DE ESTEIRAS DE 110 A 160HP COM LAMINA, PESO OPERACIONAL * 13T E PA CARREGADEIRA COM 170 HP.	m³	1223,9	2,75	3,45	4.222,38	0,73 %
3.2	93589	SINAPI	TRANSPORTE COM CAMINHÃO BASCULANTE DE 10 M3, EM VIA URBANA EM REVESTIMENTO PRIMARIO (UNIDADE: M3XKM), AF_04/2016	M3XKM	7343,3	1,14	1,43	10.500,89	1,82 %
3.3	74153/001	SINAPI	ESPALHAMENTO MECANIZADO (COM MOTONIVELADORA 140 HP) MATERIAL 1A, CATEGORIA	m²	8159,2	0,19	0,23	1.876,62	0,32 %
3.4	41721	SINAPI	COMPACTACAO MECANICA A 95% DO PROCTOR NORMAL - PAVIMENTACAO URBANA	m³	1223,9	2,77	3,47	4.246,86	0,74 %
4			PAVIMENTACAO					443.127,23	76,73 %
4.1	92393	SINAPI	EXECUCAO DE PAVIMENTO EM PISO INTERTRAVADO, COM BLOCO SEXTAVADO DE 25 X 25 CM, ESPESSURA 6 CM.	m²	8159,2	43,25	54,31	443.127,23	76,73 %
5			MEIO FIO (GUIAS)					107.103,36	18,55 %
5.1	94275	SINAPI	ASSENTAMENTO DE GUIA (MEIO-FIO) EM TRECHO RETO, CONFECCIONADA EM CONCRETO PRÉ-FABRICADO, DIMENSÕES 100X15X13X20 CM (COMPRIMENTO X BASE INFERIOR X BASE SUPERIOR X ALTURA), PARA URBANIZAÇÃO INTERNA DE EMPREENDIMENTOS. AF_06/2016_P	M	2719,7	31,36	39,38	107.103,36	18,55 %
Total sem BDI								460.021,98	
Total do BDI								117.483,89	
Total Geral								577.505,87	

Este documento encontra-se registrado no Conselho Regional de Engenharia e Agronomia do Estado do Maranhão, vinculado à Certidão nº 844273/2021, em 08/04/2021 em



EVA CARVALHO DE SOUSA
 Secretária Municipal de Administração

Poder Judiciário – TJMA
 Selo: **RECFIR031120WVW50MB86VAJNE72**
 14/07/2020 10:08:24, Ato: 13.17.2, Parte(s): EVA CARVALHO DE SOUSA, Rec-Firma: Semelhança
 Total R\$ 4,84 Emol R\$ 4,40 FERC R\$ 0,10 FADEP R\$ 0,17 FEMP R\$ 0,17 Consulte em <https://selo.tjma.jus.br>

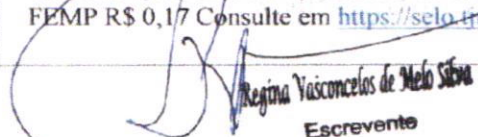

Regina Vasconcelos de Melo Silva
 Escrevente

Avenida Dayse de Souza, s/n – Cidade Nova – CEP 65 289-000 – Maracaçumé – MA.

Certidão nº 844273/2021
 08/04/2021, 11:16

Chave de Impressão: 917WY
 O documento neste ato registrado foi emitido em 08/04/2021 e contém 2 folhas





Certidão de Acervo Técnico - CAT
Resolução Nº 1025 de 30 de Outubro de 2009
Resolução Nº 218 de 29 de Junho de 1973

CREA-MA

CAT COM REGISTRO DE ATESTADO

852881/2021

Atividade concluída

Conselho Regional de Engenharia e Agronomia do Estado do Maranhão

CERTIFICAMOS, em cumprimento ao disposto na Resolução nº 1.025, de 30 de outubro de 2009, do Confea, que consta dos assentamentos deste Conselho Regional de Engenharia e Agronomia do Estado do Maranhão - Crea-MA, o Acervo Técnico do profissional **DELEON GARCIA PEREIRA** referente à(s) Anotação(ões) de Responsabilidade Técnica - ART abaixo discriminada(s):

Profissional: **DELEON GARCIA PEREIRA**
Registro: **1118024362MA** RNP: **1118024362**
Título profissional: ENGENHEIRO CIVIL

Número da ART: **MA20190273362** Tipo de ART: OBRA / SERVIÇO Registrada em: 31/07/2019 Baixada em: 04/02/2020
Forma de registro: SUBSTITUIÇÃO Participação técnica: INDIVIDUAL
Empresa contratada: **L A MEIRELES GOMES EMPREENDIMENTOS E CONSTRUÇÕES-ME**

Contratante: **Prefeitura Municipal de Pedro do Rosário** CPF/CNPJ: **01.614.946/0001-00**
Endereço do contratante: AVENIDA PEDRO CUNHA MENDES, S/N Nº: 2361
Complemento: Bairro: CENTRO
Cidade: PEDRO DO ROSÁRIO UF: MA CEP: 65206970
Contrato: 011/2018 Celebrado em: 21/08/2018
Valor do contrato: R\$ 719.504,85 Tipo de contratante: Pessoa Jurídica de Direito Público
Ação institucional: Outros
Endereço da obra/serviço: AVENIDA PEDRO CUNHA MENDES, S/N Nº: 2361
Complemento: Bairro: CENTRO UF: MA CEP: 65206970
Data de início: 30/07/2019 Conclusão efetiva: 30/12/2019
Finalidade: Infraestrutura
Proprietário: Prefeitura Municipal de Pedro do Rosário CPF/CNPJ: 01.614.946/0001-00



Atividade Técnica: **7 - EXECUÇÃO #A0132 - REVESTIMENTO 53 - EXECUCAO 20000.00 metro quadrado; 7 - EXECUÇÃO #A0132 - REVESTIMENTO 53 - EXECUCAO 20000.00 metro quadrado; 7 - EXECUÇÃO #A0534 - SARJETAS 53 - EXECUCAO 3500.00 metro; 7 - EXECUÇÃO #A0535 - MEIO-FIOS 53 - EXECUCAO 3500.00 metro; 7 - EXECUÇÃO #A0604 - TERRAPLENAGEM 53 - EXECUCAO 2300.00 metro cúbico; 7 - EXECUÇÃO #A0605 - DRENAGEM 53 - EXECUCAO 3500.00 metro; 7 - EXECUÇÃO #A0615 - ESCAVACAO 53 - EXECUCAO 2300.00 metro cúbico; 7 - EXECUÇÃO #B0415 - ATERRAMENTO 53 - EXECUCAO 2300.00 metro cúbico;**

Observações

Serviços de Terraplenagem, Revestimento Primário e Drenagem Superficial

Informações Complementares

CERTIFICAMOS, finalmente, que se encontra vinculado à presente Certidão de Acervo Técnico - CAT, o atestado contendo 3 folha(s), expedido pelo contratante da obra/serviço, a quem cabe a responsabilidade pela veracidade e exatidão das informações nele constantes.

Certidão de Acervo Técnico nº 852881/2021
04/10/2021, 12:29
cWAB7

A Certidão de Acervo Técnico (CAT) à qual o atestado está vinculado constituirá prova da capacidade técnico-profissional da pessoa jurídica somente se o responsável técnico indicado estiver ou venha a ser integrado ao seu quadro técnico por meio de declaração entregue no momento da habilitação ou da entrega das propostas.

Certificamos que se encontra vinculado à presente CAT o atestado apresentado em cumprimento à Lei nº 8.666/93, expedido pela pessoa jurídica contratante, a quem cabe a responsabilidade pela veracidade e exatidão das informações nele constantes. É de responsabilidade deste Conselho a verificação da atividade profissional em conformidade com a Lei nº 5.194/66 e Resoluções do Conselho Federal de Engenharia e Agronomia - CONFEA.

Esta certidão perderá a validade, caso ocorra qualquer alteração posterior dos elementos cadastrais nela contidos.

Fica(m) Excluído(s), no entanto, o(s) serviço(s) cujas atribuições não competem ao(s) profissional(is) em questão.

A autenticidade desta Certidão pode ser verificada em: <https://crea-ma.sitac.com.br/publico/>, com a chave: cWAB7

Handwritten signatures in blue ink.

Conselho Regional de Engenharia e Agronomia do Estado do Maranhão

Avenida dos Holandeses, Quadra 35, Lote 8, Calhau, São Luís/MA

Tel: + 55 (98) 2106-8300 Fax: + 55 (98) 2106-8300 E-mail: faleconosco@creama.org.br

CREA-MA
Conselho Regional de Engenharia e Agronomia do Estado do Maranhão



Impresso em: 04/10/2021, às 13:29.

50



M

LAUDO TÉCNICO

Em vistoria realizada, constatou-se que a empresa L.A. Meireles Gomes Empreendimentos e Construções, CNPJ nº 23.679.517/0001-54, e seu responsável Técnico o Engenheiro Civil Deleon Garcia Pereira, CREA-MA: 111802436-2, executaram para a Município de Pedro do Rosário - MA os serviços de terraplenagem, revestimento primário e drenagem superficial com os padrões de qualidade e normas técnicas vigentes.

CONTRATO: 011/2018 // ART: MA20210450331

Serviços: Execução dos serviços de pavimentação terraplenagem, revestimento primário e drenagem superficial.

PERÍODO DE EXECUÇÃO: 30/07/2019 À 30/12/2019

Informamos ainda que os serviços foram realizados dentro dos padrões das normas técnicas e com qualidade.

Pedro do Rosário – MA, 13 de setembro de 2021

Leiles Froes de Oliveira
Engenheiro Civil
CREA-MA 111746665-5

Este documento encontra-se registrado no Conselho Regional de Engenharia e Agronomia do Estado do Maranhão, vinculado à Certidão nº 852881/2021, em 04/10/2021 emitida



Certidão nº 852881/2021
04/10/2021, 13:29
Chave de Impressão: cWAB7

O documento neste ato registrado foi emitido em 01/10/2021 e contém 1 folhas



51



M

ATESTADO DE CAPACIDADE TÉCNICA

Atestamos para os devidos fins que a empresa L.A. Meireles Gomes Empreendimentos e Construções, CNPJ nº 23.679.517/0001-54, sediada na Praça da Matriz, Nº66, Bairro: Centro, Viana – MA, executou à Prefeitura Municipal de Pedro do Rosário – MA, inscrita no CNPJ: 01.614.946/0001-00, situada na Av. Pedro Cunha Mendes, s/n, – Centro – CEP: 65.206-970, os execução dos serviços de terraplenagem, revestimento primário e drenagem superficial com os padrões de qualidade e normas técnicas vigentes.

CONTRATO: 011/2018

ART: MA20190273091

Serviços: Execução dos serviços de terraplenagem, revestimento primário e drenagem superficial com os padrões de qualidade e normas técnicas vigentes, em conformidade com a Planilha Descritiva dos Serviços – Anexo I.

RESPONSÁVEL TÉCNICO:

Deleon Garcia Pereira

Título do Profissional: Engenheiro Civil

RNP (Registro Nacional do Profissional): CREA-MA: 1118024362

CREA-MA: 111802436-2

PERÍODO DE EXECUÇÃO: 30/07/2019 À 30/12/2019

Pedro do Rosário – MA, 06 de janeiro de 2020

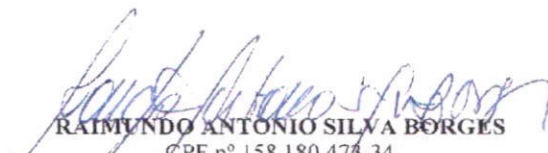
RAIMUNDO ANTONIO SILVA BORGES
CPF nº 158.180.473-34
Prefeito Municipal

Prefeitura Municipal de Pedro do Rosário - MA
Av. Pedro Cunha Mendes, 2361, Centro - CEP. 65206-000 Tel. (98) 3378-1040
E-mail: prefeiturapdr.gabinete@gmail.com
CNPJ- 01.614.946/0001-00

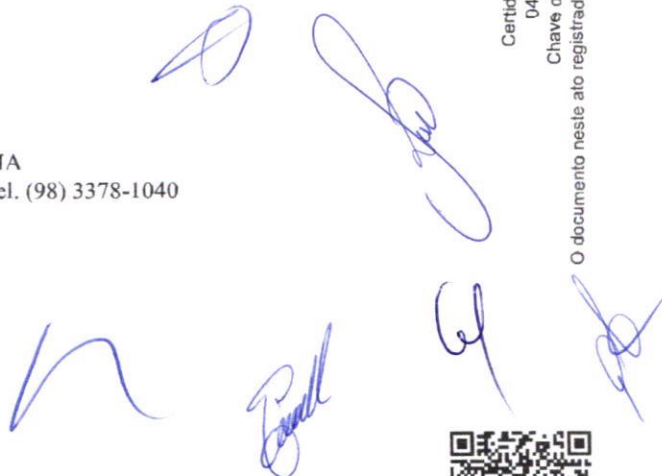

Este documento encontra-se registrado no Conselho Regional de Engenharia e Agronomia do Estado do Maranhão, vinculado à Certidão nº 852881/2021, em 04/10/2021 emitida



Certidão nº 852881/2021
04/10/2021, 13:29

Chave de Impressão: cWAB7

O documento neste ato registrado foi emitido em 01/10/2021 e contém 2 folhas





M

ANEXO I - PLANILHA DESCRITIVA DOS SERVIÇOS

PLANILHA ORÇAMENTÁRIA								
Item	Código	Banco	Descrição	Und	Quant.	Valor Unit	Valor Unit com BDI	Total
1			SERVIÇOS PRELIMINARES					R\$ 3.258,83
1.1	MERCADO		TAXA DO CREA	Vb	1,00	R\$ 790,02	R\$ 0,00	R\$ 961,43
1.2	74209/001	SINAPI	PLACA DE OBRA EM CHAPA DE AÇO GALVANIZADO	m²	6,00	R\$ 299,85	R\$ 382,90	R\$ 2.297,40
2			TERRAPLENAGEM					R\$ 32.591,00
2.1	90082	SINAPI	ESCAVAÇÃO MECANIZADA DE VALA COM PROF. ATÉ 1,5 M (MÉDIA ENTRE MONTANTE E JUSANTE/UMA COMPOSIÇÃO POR TRECHO), COM ESCAVADEIRA HIDRÁULICA (0,8 M3/111 HP), LARG. DE 1,5 M A 2,5 M, EM SOLO DE 1A CATEGORIA, EM LOCAIS COM ALTO NÍVEL DE INTERFERÊNCIA. AF_01/2015	m³	2.300,00	R\$ 6,73	R\$ 8,59	R\$ 19.757,00
2.2	C3146	SEINFRA	COMPACTAÇÃO DE ATERROS 100% P.N	m³	2.300,00	R\$ 2,91	R\$ 3,71	R\$ 8.533,00
2.3	74034/001	SINAPI	ESPALHAMENTO DE MATERIAL DE 1A CATEGORIA COM TRATOR DE ESTEIRA COM 153HP	m³	2.300,00	R\$ 1,47	R\$ 1,87	R\$ 4.301,00
3			REVESTIMENTO PRIMÁRIO					R\$ 426.373,59
3.2	C3163	SEINFRA	ESCAVAÇÃO E CARGA DE MATERIAL ADICIONAL DE JAZIDA P/ RECOMPOSIÇÃO DE SUB-BASE/BASE/REVESTIMENTO PRIMÁRIO	m³	14.125,86	R\$ 3,73	R\$ 4,76	R\$ 67.239,09
3.3	C2987	SEINFRA	COMPLEMENTAÇÃO DE TRANSPORTE EM CAMINHÃO BASCULANTE	M3xK M	254.265,48	R\$ 0,84	R\$ 1,07	R\$ 272.064,06
3.4	74153/001	SINAPI	ESPALHAMENTO MECANIZADO (COM MOTONIVELADORA 140 HP) MATERIAL 1A. CATEGORIA	m³	16.951,03	R\$ 0,19	R\$ 0,24	R\$ 4.068,25
3.5	C3145	SEINFRA	COMPACTAÇÃO DE ATERROS 95% P.N	m³	16.951,03	R\$ 2,81	R\$ 3,58	R\$ 60.684,69
3.6	CP-009	PRÓPIA	AQUISIÇÃO DE SOLO LATERÍTCO	m³	14.125,00	R\$ 1,58	R\$ 1,58	R\$ 22.317,50
4			DRENAGEM SUPERFICIAL					R\$ 156.800,00
4.1	9426B	SINAPI	GUIA (MEIO-FIO) E SARJETA CONJUGADOS DE CONCRETO, MOLDADA IN LOCO EM TRECHO CURVO COM EXTRUSORA, GUIA 12,5 CM BASE X 22 CM ALTURA, SARJETA 30 CM BASE X	M	3.500,00	R\$ 35,09	R\$ 44,80	R\$ 156.800,00
								R\$ 619.023,42

Este documento encontra-se registrado no Conselho Regional de Engenharia e Agronomia do Estado do Maranhão, vinculado à Certidão nº 852881/2021, em 04/10/2021 emitida



Pedro do Rosário – MA, 06 de janeiro de 2020

RAIMUNDO ANTONIO SILVA BORGES
RAIMUNDO ANTONIO SILVA BORGES
 CPF nº 158.180.478-34
 Prefeito Municipal

Prefeitura Municipal de Pedro do Rosário - MA
 Av. Pedro Cunha Mendes, 2361, Centro - CEP. 65206-000 Tel. (98) 3378-1040
 E-mail: prefeiturapdr.gabinete@gmail.com
 CNPJ- 01.614.946/0001-00

Certidão nº 852881/2021
 04/10/2021, 13:29

Chave de Impressão: cWAB7

O documento neste ato registrado foi emitido em 01/10/2021 e contém 2 folhas

[Handwritten signatures and initials]





Certidão de Acervo Técnico - CAT
Resolução Nº 1025 de 30 de Outubro de 2009
Resolução Nº 218 de 29 de Junho de 1973

CREA-MA

CAT COM REGISTRO DE ATESTADO

838688/2021

Atividade concluída

Conselho Regional de Engenharia e Agronomia do Estado do Maranhão

CERTIFICAMOS, em cumprimento ao disposto na Resolução nº 1.025, de 30 de outubro de 2009, do Confea, que consta dos assentamentos deste Conselho Regional de Engenharia e Agronomia do Estado do Maranhão - Crea-MA, o Acervo Técnico do profissional **DELEON GARCIA PEREIRA** referente à(s) Anotação(ões) de Responsabilidade Técnica - ART abaixo discriminada(s):

Profissional: **DELEON GARCIA PEREIRA**
Registro: **1118024362MA** RNP: **1118024362**
Título profissional: ENGENHEIRO CIVIL

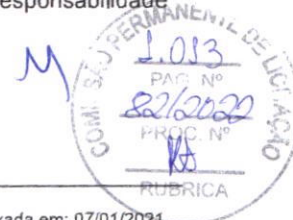

Número da ART: **MA20200342193** Tipo de ART: OBRA / SERVIÇO Registrada em: 25/06/2020 Baixada em: 07/01/2021
Forma de registro: INICIAL Participação técnica: INDIVIDUAL
Empresa contratada: **L A MEIRELES GOMES EMPREENDIMENTOS E CONSTRUÇÕES-ME**

Contratante: **Prefeitura Municipal de Cachoeira Grande** CPF/CNPJ: **01.612.624/0001-22**
Endereço do contratante: PRAÇA Ataíde Sousa Pinho Nº: S/N
Complemento: Bairro: Centro
Cidade: CACHOEIRA GRANDE UF: MA CEP: 65165000

Contrato: Nº 51/2020 Celebrado em: 12/06/2020
Valor do contrato: R\$ 63.898,11 Tipo de contratante: Pessoa Jurídica de Direito Público

Ação institucional: Outros
Endereço da obra/serviço: PRAÇA Ataíde Sousa Pinho Nº: S/N
Complemento: Bairro: Centro
Cidade: CACHOEIRA GRANDE UF: MA CEP: 65165000

Coordenadas Geográficas: 1, 1
Data de início: 24/06/2020 Conclusão efetiva: 12/09/2020

Finalidade: Infraestrutura
Proprietário: Prefeitura Municipal de Cachoeira Grande CPF/CNPJ: 01.612.624/0001-22

Atividade Técnica: **7 - EXECUÇÃO #A0412 - LIMPEZA URBANA 53 - EXECUCAO 445.50 quilômetro quadrado; 7 - EXECUÇÃO #A0534 - SARJETAS 53 - EXECUCAO 1485.00 metro; 7 - EXECUÇÃO #A0535 - MEIO-FIOS 53 - EXECUCAO 1485.00 metro;**

Observações

Serviços de construção de meio fio e sarjeta em vias do Município de Cachoeira Grande-MA

Informações Complementares

CERTIFICAMOS, finalmente, que se encontra vinculado à presente Certidão de Acervo Técnico – CAT, o atestado contendo 3 folha(s), expedido pelo contratante da obra/serviço, a quem cabe a responsabilidade pela veracidade e exatidão das informações nele constantes.

Certidão de Acervo Técnico nº 838688/2021
04/02/2021, 15:13
0Zc9

A Certidão de Acervo Técnico (CAT) à qual o atestado está vinculado constituirá prova da capacidade técnico-profissional da pessoa jurídica somente se o responsável técnico indicado estiver ou venha a ser integrado ao seu quadro técnico por meio de declaração entregue no momento da habilitação ou da entrega das propostas.

Certificamos que se encontra vinculado à presente CAT o atestado apresentado em cumprimento à Lei nº 8.666/93, expedido pela pessoa jurídica contratante, a quem cabe a responsabilidade pela veracidade e exatidão das informações nele constantes. É de responsabilidade deste Conselho a verificação da atividade profissional em conformidade com a Lei nº 5.194/66 e Resoluções do Conselho Federal de Engenharia e Agronomia - CONFEA.

Esta certidão perderá a validade, caso ocorra qualquer alteração posterior dos elementos cadastrais nela contidos.

Fica(m) Excluído(s), no entanto, o(s) serviço(s) cujas atribuições não competem ao(s) profissional(is) em questão.

A autenticidade desta Certidão pode ser verificada em: <https://crea-ma.sitac.com.br/publico/>, com a chave: 0Zc9





Fundo Municipal de Assistência Social – FMAS de Cachoeira Grande – MA
 CNPJ: 17.214.022/0001-57
 Rua do Comércio S/N Centro, Cachoeira Grande – MA CEP: 65.165-000
 telefone: 98) 3364-9058 e-mail: prefeituracachoeiragrande@gmail.com



M

ATESTADO DE CAPACIDADE TÉCNICA

Atestamos para os devidos fins que a empresa L.A. Meireles Gomes Empreendimentos e Construções, CNPJ nº 23.679.517/0001-54, Avenida Luis de Almeida Couto, Nº 641, 1º Andar, Bairro: Centro, Viana – MA, executou à Prefeitura Municipal de Cachoeira Grande – MA, inscrita no CNPJ: 01.612.624/0001-22, situada na Praça Ataíde Sousa Pinto, s/n, – Centro – CEP: 65.165-000, os serviços de construção de meio fio e sarjetas no Município de Cachoeira Grande - MA.

CONTRATO: 051/2020

ART: MA20200342193

Serviços: Serviços de construção de meio fio e sarjetas no Município de Cachoeira Grande - MA, em conformidade com a Planilha Descritiva dos Serviços – Anexo I.

RESPONSÁVEL TÉCNICO:

Deleon Garcia Pereira

Título do Profissional: Engenheiro Civil

RNP (Registro Nacional do Profissional): CREA-MA: 1118024362

CREA-MA: 111802436-2

Período de Execução: 24/06/2020 a 12/09/2020

Cachoeira Grande - MA 05 de Novembro de 2020.

Antonio Ataíde Matos de Pinho

ANTONIO ATAÍDE MATOS DE PINHO

CIC nº 027.479.283-49

RG nº 036635192009-9

PREFEITO MUNICIPAL.

Este documento encontra-se registrado no Conselho Regional de Engenharia e Agronomia do Estado do Maranhão, vinculado à Certidão nº 838688/2021, em 04/02/2021 emitida



Certidão nº 838688/2021
 25/03/2021, 13:30

Chave de Impressão: 0ZcC9

O documento neste ato registrado foi emitido em 04/02/2021 e contém 2 folhas

(Handwritten signatures)



55



PREFEITURA MUNICIPAL
CACHOEIRA GRANDE
Construindo uma nova história

Fundo Municipal de Assistência Social – FMAS de Cachoeira Grande – MA
CNPJ: 17.214.022/0001-57
Rua do Comércio S/N Centro, Cachoeira Grande – MA CEP: 65.165-000
telefone: (98) 3364-9058 e-mail: prefeituracachoeiragrande@gmail.com



M

ANEXO I - PLANILHA DESCRITIVA DOS SERVIÇOS

Item	Código/Banco	Descrição	Und	Quant.	Valor Unit	Valor Unit com BDI	Total	Peso (%)
1		SERVIÇOS PRE-LIMINARES					3.191,31	4,99 %
1.1	74209/001 SINAPI	PLACA DE OBRA EM CHAPA DE AÇO GALVANIZADO	mf	4,5	353,51	441,88	1.998,46	3,11 %
1.2	98524 SINAPI	LIMPEZA MANUAL DE VEGETAÇÃO EM TERRENO COM ENXADA AF_05/2018	mf	445,5	2,16	2,70	1.202,65	1,85 %
2		MEIO FIO E SARJETAS					60.706,60	95,01 %
2.1	94267 SINAPI	GUIA (MEIO-FIO) E SARJETA CONJUGADOS DE CONCRETO, MOLDADA IN LOCO, EM TRECHO RETO COM EXTRUSORA, 45 CM BASE (16 CM BASE DA GUIA + 30 CM BASE DA SARJETA) X 22 CM ALTURA, AF_06/2016	M	1485	32,71	40,98	60.706,60	95,01 %
							Total sem BDI	51.127,42
							Total do BDI	12.770,68
							Total Geral	63.898,11

Cachoeira Grande - MA 05 de Novembro de 2020.

Antonio Ataíde Matos de Pinho

ANTONIO ATAÍDE MATOS DE PINHO
CIC nº 027.479.283-49
RG nº 036635192009-9
PREFEITO MUNICIPAL

Este documento encontra-se registrado no Conselho Regional de Engenharia e Agronomia do Estado do Maranhão, vinculado à Certidão nº 838688/2021, em 04/02/2021 emitida



Certidão nº 838688/2021
25/03/2021, 13:30

Chave de Impressão: 0ZcC9

O documento neste ato registrado foi emitido em 04/02/2021 e contém 2 folhas

(Handwritten signatures and initials)



60



LAUDO TÉCNICO

Em vistoria realizada, constatou-se que a empresa L.A. Meireles Gomes Empreendimentos e Construções, CNPJ nº 23.679.517 /0001-54, e seu responsável Técnico o Engenheiro Civil Deleon Garcia Pereira, CREA-MA: 111802436-2, executaram para a Município de Cachoeira Grande - MA os serviços de construção de meio fio e sarjetas nos diversos bairros do Município.

CONTRATO: 051/2020

ART: MA20200342193

Serviços: Serviços de construção de meio fio e sarjetas no Município de Cachoeira Grande - MA, em conformidade com a Planilha Descritiva dos Serviços – Anexo I.

Período de Execução: 24/06/2020 a 12/09/2020

Informamos ainda que os serviços foram realizados dentro dos padrões das normas técnicas e com qualidade.

Leiles Froes de Oliveira
Engenheiro Civil
CREA-MA 111746665-5

Este documento encontra-se registrado no Conselho Regional de Engenharia e Agronomia do Estado do Maranhão, vinculado à Certidão nº 838688/2021, em 04/02/2021 em



Certidão nº 838688/2021
25/03/2021, 13:30

Chave de Impressão: 02cC9

O documento neste ato registrado foi emitido em 04/02/2021 e contém 1 folhas





M

DECLARAÇÃO DE DISPONIBILIZAÇÃO DE EQUIPE TÉCNICA



À Prefeitura Municipal de Santa Luzia do Paruá - MA

TOMADA DE PREÇOS Nº. 008/2022

PROCESSO ADMINISTRATIVO: 082/2022

OBJETO: Contratação de empresa especializada para execução de pavimentação em bloco sextavado (bloquete) na sede do município de Santa Luzia do Paruá/MA.

A EMPRESA L.A. Meireles Gomes Empreendimentos e Construções, CNPJ nº 23.679.517/0001-54, sediada Avenida Luis de Almeida Couto, Nº 641, 1º Andar, Bairro: Centro, Viana – MA por intermédio de seu representante legal Sr.(a) Luis Antonio Meireles Gomes, portador(a) do CPF nº 280.050.663-68, **DECLARA**, que disponibilizará equipe técnica assim como instalações, máquinas e equipamentos considerados essenciais para o cumprimento do objeto da licitação

Item	RELAÇÃO DA EQUIPE TÉCNICA		
1	DELEON GARCIA PEREIRA - ENGENHEIRO CIVIL		
2	MAILSON LOPES SANTANA - OPERADOR DE MAQUINA		
3	CARLOS AUGUSTO AIRES BARROS - MOTORISTA		
4	CARLOS BASTOS PINHEIRO - MOTORISTA		
5	DAVI NASCIMENTO CUTRIM - OPERADOR DE MAQUINA		
6	VEROLME NUNES FRANCO JUNIOR - ENCARREGADO DE OBRA		
7	ILDETH SOEIRO - APONTADORA		
8	MANOEL FÁTIMA SANTANA - OPERADOR DE MAQUINA		
9	LEILES FROES DE OLIVEIRA - ENGENHEIRO CIVIL		
Item	RELAÇÃO DE EQUIPAMENTOS	Und	Quant.
1	TRATOR DE ESTEIRAS, POTÊNCIA 100 HP, COM LÂMINA 2,19 M3	und	1
2	TRATOR DE PNEUS COM POTÊNCIA DE 122 CV, TRAÇÃO 4X4, COM GRADE DE DISCOS ACOPLADA	und	1
3	MOTONIVELADORA POTÊNCIA BÁSICA LÍQUIDA (PRIMEIRA MARCHA) 125 HP, LARGURA DA LÂMINA DE 3,7 M	und	1
4	CAMINHÃO BASCULANTE 14 M3	und	2
5	CAMINHÃO PIPA 6.000 L TANQUE DE AÇO PARA TRANSPORTE DE ÁGUA.	und	1
6	ESCAVADEIRA HIDRÁULICA SOBRE ESTEIRAS, CAÇAMBA 0,80 M3	und	1
7	CAMINHÃO BASCULANTE 10 M3	und	1
8	ROLO COMPACTADOR DE PNEUS, ESTATICO, PRESSAO VARIAVEL, POTENCIA 110 HP, PESO SEM/COM LASTRO 10,8/27 T, LARGURA DE ROLAGEM 2,30 M	und	1

Viana – MA, 24 de outubro de 2022

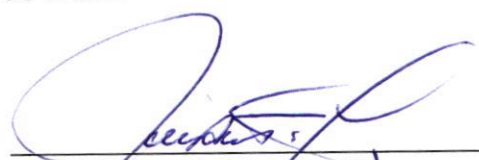
 Luiz Antonio Meireles Gomes
 CPF: 280.050.663-68
 Proprietário

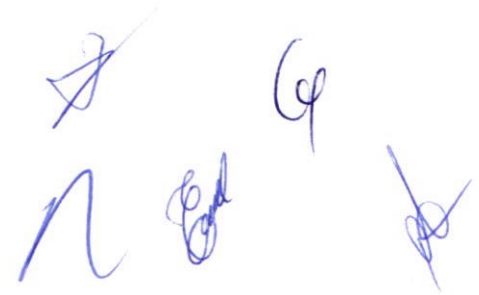

M

DECLARAÇÃO DE VISITA TÉCNICA

À Prefeitura Municipal de Santa Luzia do Paruá - MA

TOMADA DE PREÇOS Nº. 008/2022

PROCESSO ADMINISTRATIVO: 082/2022



OBJETO: Contratação de empresa especializada para execução de pavimentação em bloco sextavado (bloquete) na sede do município de Santa Luzia do Paruá/MA.

A EMPRESA L.A. Meireles Gomes Empreendimentos e Construções, CNPJ nº 23.679.517/0001-54, sediada Avenida Luis de Almeida Couto, Nº 641, 1º Andar, Bairro: Centro, Viana – MA, DECLARO, que eu, Deleon Garcia Pereira – Engenheiro Civil, técnico desta empresa conheço os locais dos serviços e suas circunvizinhanças, tenho ciência das necessidades, avaliei os problemas futuros e asseguro que os custos propostos cobrem quaisquer dificuldades decorrentes da execução dos serviços licitados, tenho obtido todas as informações necessárias para a elaboração da proposta e execução do contrato.

Viana – MA, 24 de outubro de 2022

Deleon Garcia Pereira
CREA-MA: 111802436-2
Engenheiro Civil

63



M

CERTIDÃO SIMPLIFICADA

Sistema Nacional de Registro de Empresas Mercantis - SINREM

Certificamos que as informações abaixo constam dos documentos arquivados nesta Junta Comercial e são vigentes na data da sua expedição.

Nome Empresarial: L. A. MEIRELES GOMES EMPREENDIMENTOS E CONSTRUÇÕES			Protocolo: MAC2202262850
Natureza Jurídica: Empresário (Individual)			
NIRE (Sede) 21100576351	CNPJ 23.679.517/0001-54	Arquivamento do Ato de Inscrição 22/09/1989	Início de Atividade 21/09/1989
Endereço Completo Avenida LUIS DE ALMEIDA COUTO, Nº 641, CENTRO-Viana/MA- CEP65215-000			
Objeto CONSTRUCAO DE EDIFICIOS SERVICOS DE ENGENHARIA ATIVIDADES DE CONSULTORIA EM GESTAO EMPRESARIAL, EXCETO CONSULTORIA TECNICA ESPECIFICA CONSTRUCAO DE ESTACOES E REDES DE DISTRIBUICAO DE ENERGIA ELETRICA INSTALACOES HIDRAULICAS, SANITARIAS E DE GAS COLETA DE RESIDUOS NAO PERIGOSOS PERFURACAO E CONSTRUCAO DE POCOS DE AGUA ALUGUEL DE OUTRAS MAQUINAS E EQUIPAMENTOS COMERCIAIS E INDUSTRIAIS NAO ESPECIFICADOS ANTERIORMENTE, SEM OPERADOR (GUINCHOS, MOTORES E ETC...) LOCACAO DE AUTOMOVEIS SEM CONDUTOR OBRAS DE URBANIZACAO - RUAS, PRACAS E CALCADAS SERVICOS DE ARQUITETURA OBRAS DE TERRAPLENAGEM ALUGUEL DE MAQUINAS E EQUIPAMENTOS PARA CONSTRUCAO SEM OPERADOR, EXCETO ANDAIMES (MAQUINAS PESADAS) SERVICIO DE TRANSPORTE DE PASSAGEIROS ? LOCACAO DE AUTOMOVEIS COM MOTORISTA OUTRAS OBRAS DE ENGENHARIA CIVIL NAO ESPECIFICADAS ANTERIORMENTE (CONSTRUCAO DE ESTRADAS VICINAIS, REVESTIMENTO DE PAVIMENTACAO ASFALTICA) LIMPEZA EM PREDIOS E EM DOMICILIOS IMUNIZACAO E CONTROLE DE PRAGAS URBANAS ATIVIDADES DE LIMPEZA NAO ESPECIFICADAS ANTERIORMENTE (PREDIOS E RUAS PUBLICAS).			
Capital R\$ 1.200.000,00 (um milhão e duzentos mil reais)			Porte EPP (Empresa de Pequeno Porte)
Último Arquivamento Data 28/04/2022		Número 20220505861	Ato/eventos 223 / 223 - BALANCO
			Situação ATIVA Status SEM STATUS
Nome do Empresário: LUIZ ANTONIO MEIRELES GOMES			
Identidade: 0213379220023		CPF: 280.050.663-68	
Estado civil: CASADO(A)		Regime de bens: NÃO INFORMADO	

Esta certidão foi emitida automaticamente em 24/10/2022, às 16:43:27 (horário de Brasília).
Se impressa, verificar sua autenticidade no <https://www.empresafacil.ma.gov.br>, com o código MA1FNSGA.



CARLOS ANDRÉ DE MORAES PEREIRA
Secretário Geral

Handwritten signatures and initials in blue ink.

64



M

CERTIDÃO ESPECÍFICA

Sistema Nacional de Registro de Empresas Mercantis - SINREM

Certificamos que as informações abaixo constam dos documentos arquivados nesta Junta Comercial e são vigentes na data da sua expedição.

Certificamos que **L. A. MEIRELES GOMES EMPREENDIMENTOS E CONSTRUÇÕES** encontra-se registrada nesta Junta Comercial, como segue: **Protocolo: MAC2202262880**

NIRE 21100576351
CNPJ 23.679.517/0001-54

Situação ATIVA Status SEM STATUS

Endereço Completo LUIS DE ALMEIDA COUTO, Nº 641, xxxxx, CENTRO - Viana/MA - CEP 65215-000

Arquivamentos Posteriores

Ato	Número	Data	Descrição
223	20220505861	28/04/2022	BALANCO
223	20210599375	04/05/2021	BALANCO
002	20210261510	22/02/2021	ALTERACAO DE DADOS (EXCETO NOME EMPRESARIAL)
223	20200469010	09/07/2020	BALANCO
002	20200324748	22/05/2020	ALTERACAO DE DADOS (EXCETO NOME EMPRESARIAL)
223	20190374780	23/05/2019	BALANCO
002	20190020857	22/01/2019	REENQUADRAMENTO DE MICROEMPRESA COMO EMPRESA DE PEQUENO PORTE
002	20190020857	22/01/2019	ALTERACAO DE DADOS (EXCETO NOME EMPRESARIAL)
002	20180084445	13/04/2018	ALTERACAO DE DADOS (EXCETO NOME EMPRESARIAL)
223	20180094289	13/04/2018	BALANCO
223	20170523918	05/05/2017	BALANCO
002	20170287610	03/03/2017	ALTERACAO DE DADOS (EXCETO NOME EMPRESARIAL)
002	20170079295	21/02/2017	ALTERACAO DE DADOS (EXCETO NOME EMPRESARIAL)
223	20160406005	29/04/2016	BALANCO
002	20160035600	03/02/2016	ALTERACAO DE DADOS (EXCETO NOME EMPRESARIAL)
223	20151009147	03/07/2015	BALANCO
002	20150159102	04/03/2015	ALTERACAO DE DADOS (EXCETO NOME EMPRESARIAL)
223	20130106577	06/03/2013	BALANCO
315	20130148075	19/02/2013	ENQUADRAMENTO DE MICROEMPRESA
002	20120413213	02/07/2012	ALTERACAO DE DADOS E DE NOME EMPRESARIAL
002	20090625927	21/12/2009	ALTERACAO DE DADOS E DE NOME EMPRESARIAL
002	20020056532	22/02/2002	ALTERACAO DE DADOS E DE NOME EMPRESARIAL
080	21100576351	22/09/1989	INSCRIÇÃO

Esta certidão foi emitida automaticamente em 24/10/2022, às 16:43:48 (horário de Brasília).
Se impressa, verificar sua autenticidade no <https://www.empresafacil.ma.gov.br>, com o código **KFOQAUQ**.



MAC2202262880

CARLOS ANDRÉ DE MORAES PEREIRA
Secretário(a) Geral

Handwritten signatures in blue ink.



EMPREENDIMENTOS E CONSTRUÇÕES

RELATÓRIO FOTOGRÁFICO DA EMPRESA L. A. M. G.
EMPREENDIMENTOS E CONSTRUÇÕES - EPP

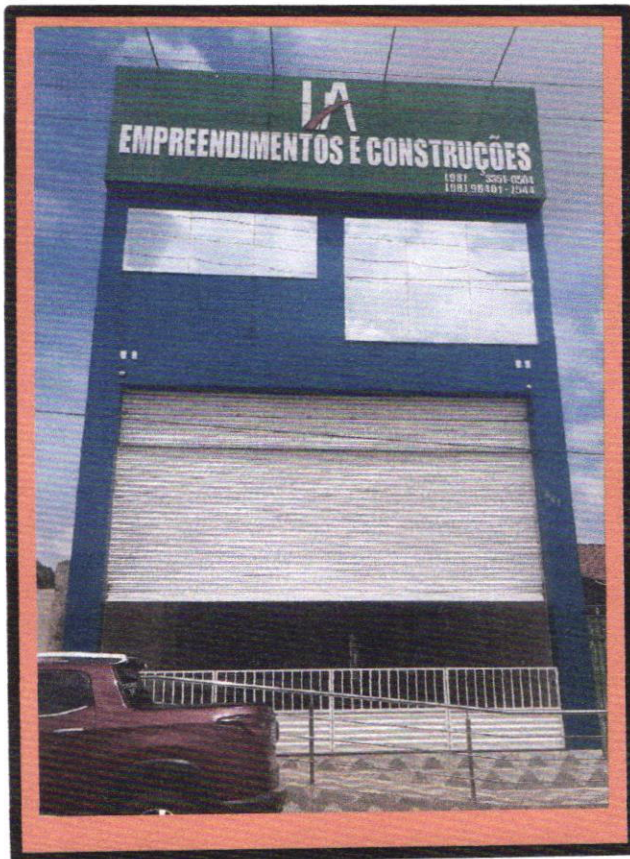

Av. Luis de Almeida Couto, nº 641, Centro - Viana - MA. CEP: 65.215-000.
CNDJ: 23.679.517/0001-54 Fone: (98)33510504 Inscrição Municipal: 06550114-43
E-mail: laemprendimentos1@hotmail.com



66

EMPREENDIMENTOS E CONSTRUÇÕES

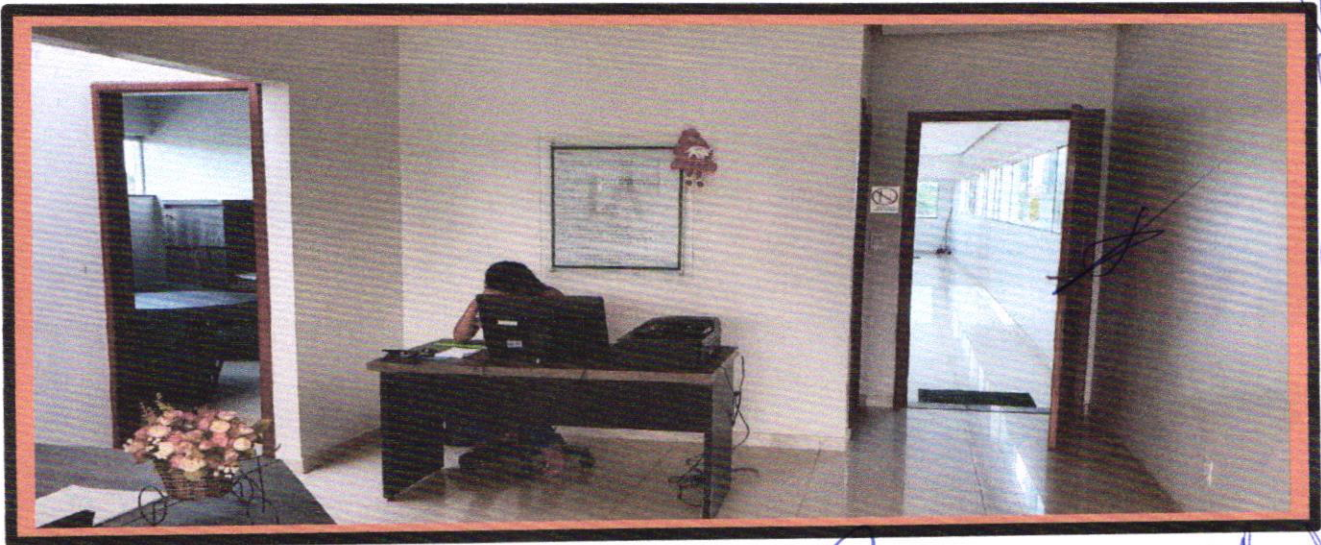
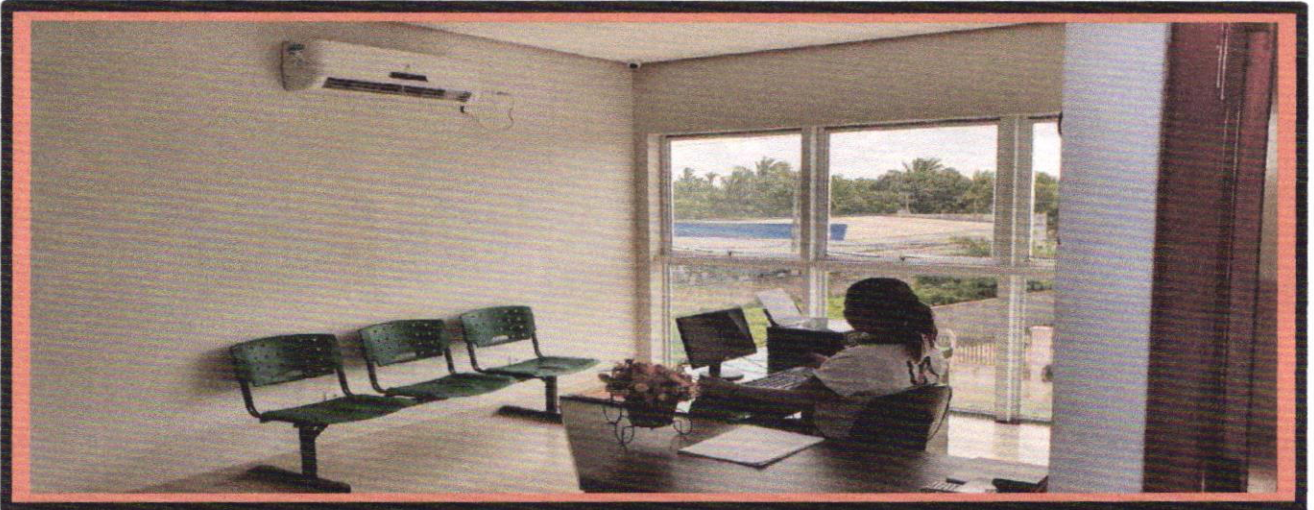

Av. Luis de Almeida Couto, nº 641, Centro - Viana - MA. CEP: 65.215-000.
CNDJ: 23.679.517/0001-54 Fone: (98)33510504 Inscrição Municipal: 06550114-43
E-mail: laempreendimentos1@hotmail.com

Handwritten signature and scribbles in blue ink.



EMPREENDIMENTOS E CONSTRUÇÕES



67

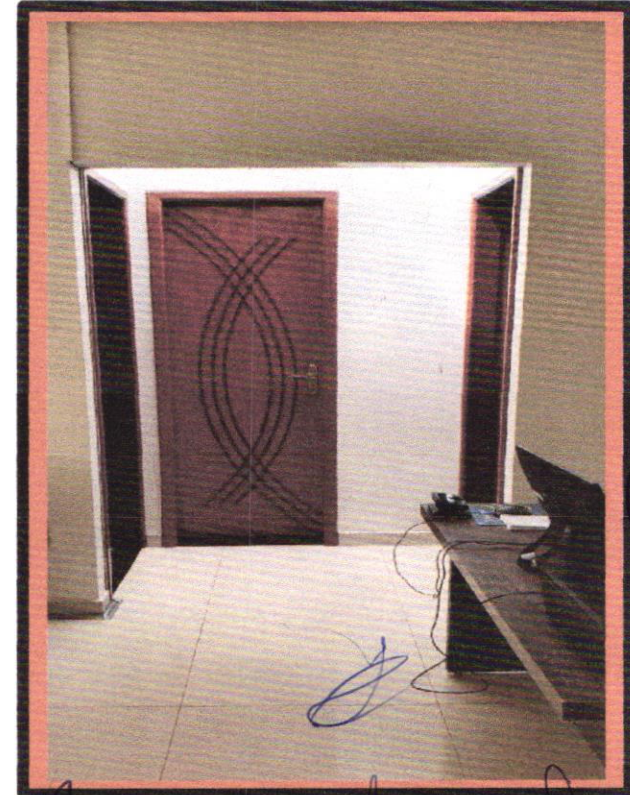
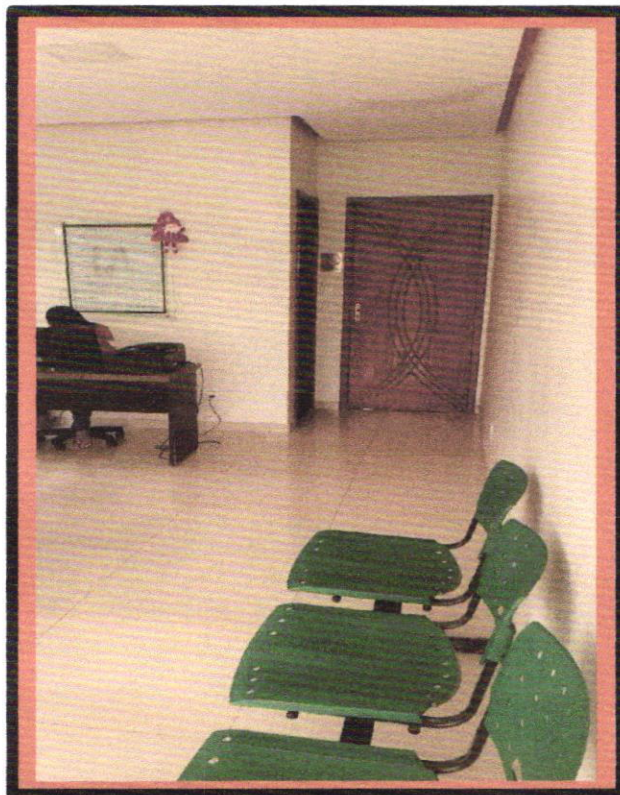
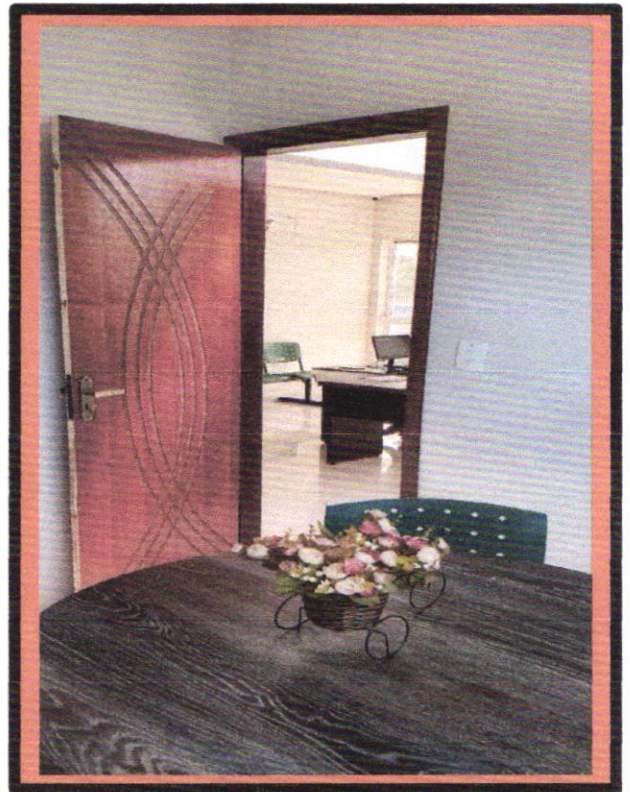
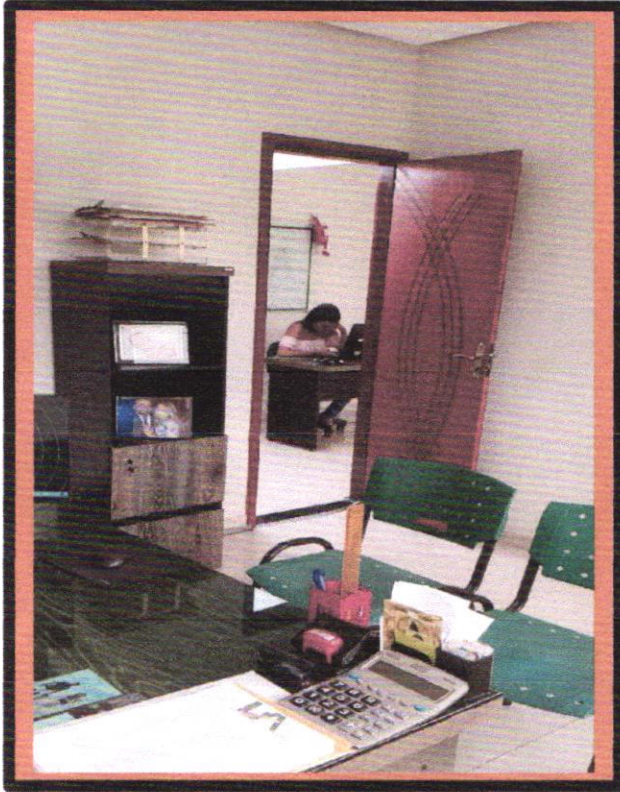

Av. Luis de Almeida Couto, nº 641, Centro - Viana - MA. CEP: 65.215-000.
CNPJ: 23.679.517/0001-54 Fone: (98)33510504 Inscrição Municipal: 06550114-43
E-mail: laemprendimentos1@hotmail.com



EMPREENDIMENTOS E CONSTRUÇÕES



68

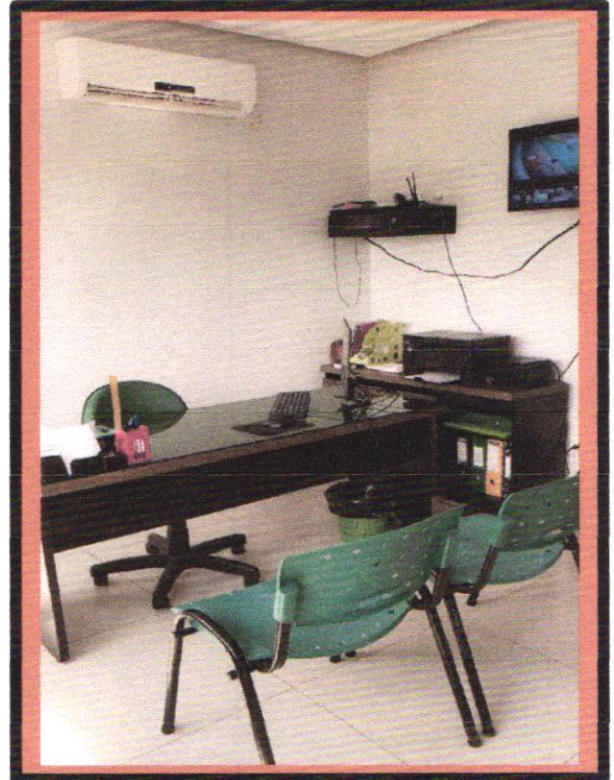
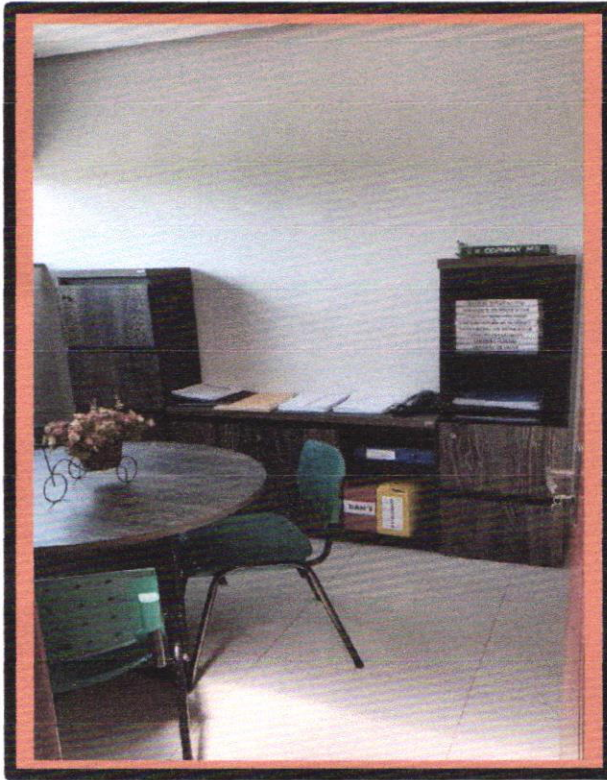

Av. Luís de Almeida Couto, nº 641, Centro - Viana - MA. CEP: 65.215-000.
CNPJ: 23.679.517/0001-54 Fone: (98)33510504 Inscrição Municipal: 06550114-43
E-mail: laemprendimentos1@hotmail.com

Luiz

[Handwritten signature]



EMPREENDIMENTOS E CONSTRUÇÕES

69
COMISSÃO PERMANENTE DE LICITAÇÃO
1.025
PAG Nº 826002
PROC Nº 18
RUBRICA

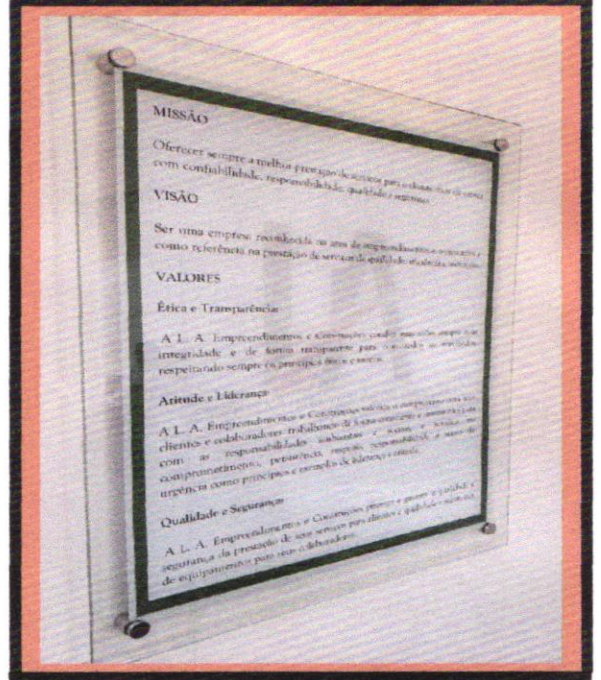
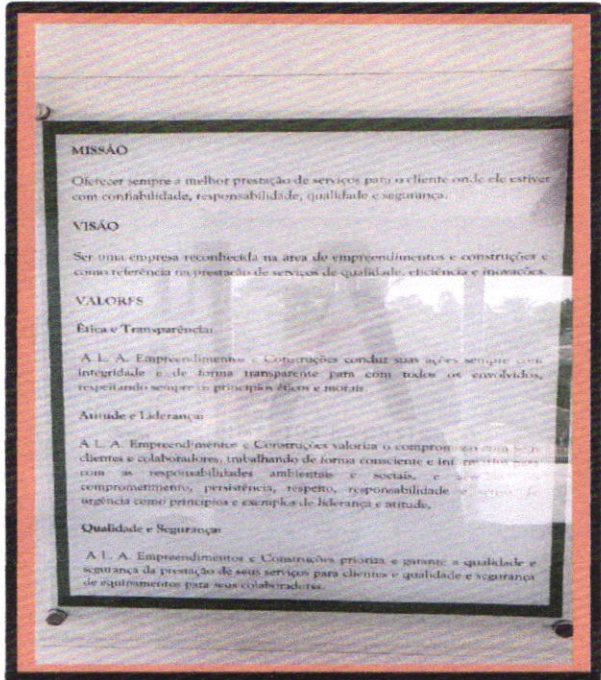

MISSÃO
Oferecer sempre a melhor prestação de serviços para o cliente onde ele estiver com confiabilidade, responsabilidade, qualidade e segurança.

VISÃO
Ser uma empresa reconhecida na área de empreendimentos e construções e como referência na prestação de serviços de qualidade, eficiência e inovação.

VALORES

Ética e Transparência
A L. A. Empreendimentos e Construções conduz suas ações sempre com integridade e de forma transparente para com todos os envolvidos, respeitando sempre os princípios éticos e morais.

Atitude e Liderança
A L. A. Empreendimentos e Construções valoriza o compromisso com seus clientes e colaboradores, trabalhando de forma consciente e responsável com as responsabilidades ambientais e sociais, e assumindo o compromisso, persistência, respeito, responsabilidade e seriedade, urgência como princípios e exemplos de liderança e atitude.

Qualidade e Segurança
A L. A. Empreendimentos e Construções prioriza e garante a qualidade e segurança da prestação de seus serviços para clientes e qualidade e segurança de equipamentos para seus colaboradores.

MISSÃO
Oferecer sempre a melhor prestação de serviços para o cliente onde ele estiver com confiabilidade, responsabilidade, qualidade e segurança.

VISÃO
Ser uma empresa reconhecida na área de empreendimentos e construções e como referência na prestação de serviços de qualidade, eficiência e inovação.

VALORES

Ética e Transparência
A L. A. Empreendimentos e Construções conduz suas ações sempre com integridade e de forma transparente para com todos os envolvidos, respeitando sempre os princípios éticos e morais.

Atitude e Liderança
A L. A. Empreendimentos e Construções valoriza o compromisso com seus clientes e colaboradores, trabalhando de forma consciente e responsável com as responsabilidades ambientais e sociais, e assumindo o compromisso, persistência, respeito, responsabilidade e seriedade, urgência como princípios e exemplos de liderança e atitude.

Qualidade e Segurança
A L. A. Empreendimentos e Construções prioriza e garante a qualidade e segurança da prestação de seus serviços para clientes e qualidade e segurança de equipamentos para seus colaboradores.

Handwritten signatures in blue ink, including a large 'N' and several other stylized signatures.