



## PROPOSTA DE PREÇOS

**PREGÃO ELETRÔNICO Nº 044/2022**  
**PROCESSO ADMINISTRATIVO 077/2022**  
**SESSÃO PÚBLICA: 19/10/2022, 09 h 00 min (nove horas).**  
**PREFEITURA MUNICIPAL DE SANTA LUZIA DO PARUÁ-MA**

A empresa M DE J S A MARTINS, com sede na cidade de Itapecuru Mirim, Maranhão participante do PREGÃO ELETRÔNICO Nº 047/2022, apresento e submeto à apreciação desta comissão de licitação, nossa proposta de preços, cujo objeto é REGISTRO DE PREÇOS PARA FUTURA E EVENTUAL AQUISIÇÃO DE MATERIAL ESPORTIVO PARA ATENDER AS NECESSIDADES DA PREFEITURA MUNICIPAL DE SANTA LUZIA DO PARUÁ/MA.

### DADOS DA EMPRESA

RAZÃO SOCIAL: M DE J S A MARTINS	I. MUNICIPAL: 011027779
CNPJ: 31.652.454/0001-70	I. ESTADUAL: 12.577441-9
ENDEREÇO: R.SALOMIAO FIQUENI, Nº 02.	
BAIRRO: CENTRO	CIDADE: ITAPECURU MIRIM
CEP: 65.485-000	E-MAIL: lojastorcidas@hotmail.com
BANCO DA LICITANTE: BANCO DO BRASIL	CONTA BANCÁRIA DA LICITANTE: CONTA CORRENTE Nº 43842-1
N. DA AGÊNCIA: 0562-2	
REPRESENTANTE: Miriam de Jesus Siqueira Amorim Martins, Carteira de identidade nº 72774197-7, CPF nº 851.108.923-34	TELEFONE: (98) 999931269



ENDEREÇO: R SALOMAO FIQUENI, Nº 02, CENTRO, ITAPECURU MIRIM/MA, CEP:65.485-000, CNPJ:31.652.454/0001-70, EMAIL:  
lojastorcidas@hotmail.com



PLANILHA DE PREÇOS

ITEM	DESCRIÇÃO	MARCA	QTD	UND	VALOR UNITÁRIO	VALOR TOTAL
1	Bolas de Futebol Campo, oficial, costurada à mão, com miolo removível. Circunferência: 68-70CM, PESO: 410-450G <b>LAMINADO</b> : PU	PENALTY	400	Unidades	R\$ 189,67	R\$ 75.868,00
2	Bolas de Futebol Campo oficial, SEM <b>COSTURA, CARACTERÍSTICAS PESO: 410-450G CIRCUNFERÊNCIA: 68-70 CM</b>	PENALTY	320	Unidades	R\$ 249,26	R\$ 79.763,20
3	Bolas de Futebol Society, circunferência: 66 69 cm, sem costura, composição PU	PENALTY	300	Unidades	R\$ 169,00	R\$ 50.700,00
4	Bolas de Futsal Oficial, Composição: PU laminado e câmara 6D, Peso do Produto: 400-440 g, Costura: Sem Costura, processo extra de dupla colagem Circunferência: 62 - 64 cm	PENALTY	400	Unidades	R\$ 195,66	R\$ 78.264,00
5	Bolas de Futsal, OFICIAL, costurada a mão, Gênero: Unissex, Circunferência: 62-64CM, 32 gomos, miolo removível, Composição: PU, Peso do Produto: 400-440G.	PENALTY	400	Unidades	R\$ 148,07	R\$ 59.228,00
6	Bolas de Handebol, Gênero: Unissex, peso: 325-375, 32 gomos, dupla colagem, circunferência: 54-56cm	PENALTY	100	Unidades	R\$ 212,09	R\$ 21.209,00
7	Bolas de Vôlei, quadra Gênero: Unissex, <b>Material</b> : PU, Camara: 6d, <b>Circunferência</b> : 65 - 67 cm, peso: 260 - 280g.	PENALTY	200	Unidades	R\$ 176,00	R\$ 35.200,00



ENDEREÇO: R SALOMAO FIQUENI, Nº 02, CENTRO, ITAPECURU MIRIM/MA, CEP:65.485-000, CNPJ:31.652.454/0001-70, EMAIL: lojasdastorcidas@hotmail.com





8	Bolas Vôlei Praia Areia, Gênero: Unissex, Termotec PU, 0% absorção de água pesa aproximadamente 260 - 280g	PENALTY	100	Unidades	R\$ 193,66	R\$ 19.366,00
9	Bola oficial de Basquete, Gênero: Unissex, possui câmara 6D, PESO 600 A 650 G, CONSTRUÇÃO: VULCANIZADA	PENALTY	50	Unidades	R\$ 200,96	R\$ 10.048,00
10	Bola Basquete, Gênero: Unissex, CIRCUNFERÊNCIA 30 x 24 x 30 cm, 650 g	PENALTY	50	Unidades	R\$ 226,28	R\$ 11.314,00
11	Bolas Futebol de Areia, Gênero: Unissex, Circunferência: 68 - 70 cm. Peso: 400 - 440g, 0% ABSORÇÃO DE AGUA, camara evacel, processo de dupla colagem. 12 gomos.	PENALTY	100	Unidades	R\$ 207,33	R\$ 20.733,00
12	Bolas de Futevôlei, Gênero: Unissex, peso: 410 - 450 diâmetro: 65 - 68cm ; material de microfibrã.	ALPHA	50	Unidades	R\$ 206,97	R\$ 10.348,50
13	Bolas futebol Campo juvenil, costurada à mão 32 gomos Gênero: Masculino, peso 360-390 gr, tamanho 64 — 66,	ALPHA	100	Unidades	R\$ 107,01	R\$ 10.701,00
14	Bola futebol campoJuvenil N° 4, tipo de costura:ultra fusion, sistema de forro termofixo, camara 6d,63cm - 66cm, peso 350 - 390.	ALPHA	100	Unidades	R\$ 142,66	R\$ 14.266,00
15	Bolas De Borracha De Iniciação Infantil N° 08, Gênero: Unissex, peso: 100-120, circunferencia: 40-42cm	ALPHA	100	Unidades	R\$ 47,19	R\$ 4.719,00
16	Cones Agilidade 24Cm DE ALTURA. CORES DIVERSAS Gênero: Unissex	POKER	200	Unidades	R\$ 24,10	R\$ 4.820,00
17	Cones Chapéu Chinês Prato Demarcatório Agilidade Funcional, Gênero: Unissex	POKER	200	Unidades	R\$ 15,64	R\$ 3.128,00

ENDEREÇO: R SALOMAO FIQUENI, Nº 02, CENTRO, ITAPECURU MIRIM/MA, CEP:65.485-000, CNPJ:31.652.454/0001-70, EMAIL: lojastorcidas@hotmail.com



18	Escadas de Agilidade 4,5 Metros 10 Degraus, <b>Gênero:</b> Unissex	GIANNINI	100	Unidades	R\$ 102,60	R\$ 10.260,00
19	Bambolês de Plástico, <b>Gênero:</b> Unissex, Composição: Plástico Diâmetro do bambolê: 63cm Diâmetro do tubo: 17mm	XALINGO	100	Unidades	R\$ 8,92	R\$ 892,00
20	Bombas, <b>Composição:</b> Tubo: Policarbonato Mangueira de ar em borracha com Nylon e liga de zinco	STADIUM	100	Unidades	R\$ 74,58	R\$ 7.458,00
21	Rede Vôlei Quadra 4 faixas <b>Gênero:</b> Unissex Faixas: 4 lonas de algodão, Rede com costura dupla. Material: Polietileno de alta densidade - 100% virgem, com tratamento contra as ações do tempo (U.V). Lona Superior: 4 cm de largura.. Fio: 2mm Nylon	PANGUÊ	100	Unidades	R\$ 260,10	R\$ 26.010,00
22	Rede para Trave de Gol Futebol de Campo Fio 4mm TIPO MEXICO. Dimensões: 7,50m na largura, 2,50m de altura, 2,00m de recuo superior e 2,00m de recuo inferior	PANGUÊ	20	Pares	R\$ 890,26	R\$ 17.805,20
23	Rede para Trave de Gol Futebol de Campo Fio 4mm Tipo Vêu Nylon Dimensões: 7,50m na largura, 2,50m de altura, 2,00m de recuo superior e 2,00m de recuo inferior	PANGUÊ	60	Pares	R\$ 367,42	R\$ 22.045,20
24	Rede para Trave de Gol Futsal Fio 4mm Nylon Futebol de Salão.	PANGUÊ	40	Pares	R\$ 459,21	R\$ 18.368,40
25	Rede para Trave de Gol Society Suiço 5mts Fio 4mm Nylon.	PANGUÊ	20	Pares	R\$ 407,77	R\$ 8.155,40
26	Rede para Trave de Gol Society Suiço 6mts Fio 4mm Nylon.	PANGUÊ	20	Pares	R\$ 522,95	R\$ 10.459,00
27	Rede de Proteção Esportiva Para Campo de Futebol/Quadra de Futsal e Society Fio 2 MALHA 10CM	PANGUÊ	7600	M*	R\$ 10,26	R\$ 77.976,00



ENDEREÇO: R SALOMAO FIQUENI, Nº 02, CENTRO, ITAPECURU MIRIM/MA, CEP:65.485-000, CNPJ:31.652.454/0001-70, EMAIL:  
lojasdastorcidas@hotmail.com





28	Rede de Basquete Fio 4mm Tipo Chuá Seda, 11 Alças; Espessura da Corda: Fio 4mm;	PANGUÉ	20	Unidades	R\$ 98,09	R\$ 1.961,80
29	Rede de Futebol Oficial, Tamanho Oficial Medidas 9,5m x 1,00m. UV.	PANGUÉ	20	Unidades	R\$ 257,00	R\$ 5.140,00
30	PAR DE Rede para Mini Gol — Golzinho, fio 1,5mm de espessura (8 monofila mentos)	PANGUÉ	30	Unidades	R\$ 44,85	R\$ 1.345,50
31	Medalhas 45Mm Ouro Com Fita, <b>Gênero: Unissex Dimensões Aproximadas:</b> Diâmetro: 4,5 cm / Largura da fita: 1,5 cm	VITÓRIA	1500	Unidades	R\$ 10,05	R\$ 15.075,00
32	Medalha Média Prata 44mm, <b>Gênero: Unissex Diâmetro: 44mm. Fundida</b> em Liga metálica de Zamak (Zinco, Alumínio, Magnésio e Cobre). Vem com fita largura: 15mm	VITÓRIA	1500	Unidades	R\$ 9,70	R\$ 14.550,00
33	Medalha Média Bronze 44mm, <b>Gênero: Unissex, Diâmetro: 44mm. Fundida</b> em Liga metálica de Zamak	VITÓRIA	1500	Unidades	R\$ 10,08	R\$ 15.120,00
34	Troféu com altura <b>MINIMA</b> de 118cm de altura, base octogonal com 26,5 cm de largura em polímero na cor preta, dois estágios com bases de madeira, taça metalizada na cor prata com 44 cm de largura a partir das alças. Tapa da taça e alças metalizadas na cor dourada. Estatueta intercambiável. Colunas na cor dourada com detalhes na cor prata e azul ou prata e vermelha. Plaqueta em latão para gravação. Uma estatueta de honra ac mérito (deusa da Vitória) fixa no centro da base e quatro Águias fixas na base de madeira na lateral.	VITÓRIA	50	Unidades	R\$ 785,00	R\$ 39.250,00



ENDEREÇO: R SALOMAO FIQUENI, Nº 02, CENTRO, ITAPECURU MIRIM/MA, CEP:65.485-000, CNPJ:31.652.454/0001-70, EMAIL:

lojastorcidas@hotmail.com



35	Troféu com altura de 78 cm, base octogonal com 26,5 cm de largura em polímero na cor preta. Bola metalizada na cor bronze com anel metalizado na cor bronze, dourada ou prata. Taça metalizada na cor bronze, dourada ou prata com 30 cm de largura a partir das alças. Tampa da taça e alças metalizadas na cor bronze, dourada ou prata. Estatueta intercambiável. Plaqueta em latão para gravação.	VITÓRIA	50	Unidades	R\$ 372,08	R\$ 18.604,00
36	Troféu com altura de 33 cm, base quadrada com 7,60 cm de largura em polímero na cor preta. Taça metalizada na cor dourada, com tampa, com 15,30 cm de largura a partir das alças. Estatueta intercambiável. Plaqueta em latão para gravação.	VITÓRIA	50	Unidades	R\$ 129,83	R\$ 6.491,50
37	TROFÉU Base em MDF 40cm de altura 20cm de largura 13 cm de espessura peso 1250g com pintura prata brilho. Etiqueta com os dados fornecidos no pedido pelo cliente em vinil padrão prata com impressão digital. Coluna MDF com textura madeirado recortado à laser. Acabamento em vinil padrão prata com impressão digital artística. Bola em Polímero injetado com banho metalizado.	VITÓRIA	50	Unidades	R\$ 24,80	R\$ 1.240,00



ENDEREÇO: R SALOMAO FIQUENI, Nº 02, CENTRO, ITAPECURU MIRIM/MA, CEP:65.485-000, CNPJ:31.652.454/0001-70, EMAIL: lojastorcidas@hotmail.com





38	TROFÉU Base em MDF 45cm de altura 23cm de largura espessura 13cm peso 1.600g com pintura prata brilho. Etiqueta com os dados fornecidos no pedido pelo cliente em vinil padrão prata com impressão digital. Coluna MDF com textura madeira recortado à laser. Acabamento em vinil padrão prata com impressão digital artística. Bola em Polímero injetado com banho metalizado	VITÓRIA	50	Unidades	R\$ 46,96	R\$ 2.348,00
39	TROFÉU Base em MDF 50cm de altura 27cm de largura espessura 13cm peso 1890g com pintura prata brilho. Etiqueta com os dados fornecidos no pedido pelo cliente em vinil padrão prata com impressão digital. Coluna MDF com textura madeira recortado à laser. Acabamento em vinil padrão prata com impressão digital artística. Bola em Polímero injetado com banho metalizado	VITÓRIA	50	Unidades	R\$ 65,37	R\$ 3.268,50
40	Roupa de Jiu-Jitsu Kinomo TRANÇADO (UNISSEX), ADULTO.	TOHAH	50	Unidades	R\$ 153,33	R\$ 7.666,50
41	Roupa de jiu-jitsu kimono, Características Blusa e Calça	TOHAH	50	Unidades	R\$ 176,63	R\$ 8.831,50
42	Faixas de jiu-jitsu Especificação técnica: Revestimento firme com material higiênico antimfofo; Tecido em 100% algodão	TOHAH	50	Unidades	R\$ 57,38	R\$ 2.869,00
43	MESAS PARA TENIS DE MESA: A superfície é feita de mdf de 15 mm, Medidas da mesa montada: 2,74 (comprimento) x 1,52 (largura) x 0,76 (altura) 88 kg	GIANINNI	10	Unidades	R\$ 1.396,09	R\$ 13.960,90



ENDEREÇO: R SALOMAO FIQUENI, Nº 02, CENTRO, ITAPECURU MIRIM/MA, CEP:65.485-000, CNPJ:31.652.454/0001-70, EMAIL: lojastorcidas@hotmail.com



44	Raquete de tênis de mesa: A superfície de borracha esponjosa e durável projetada para melhorar o giro a velocidade e o controle. Proteção de borda refinada e cabo de madeira confortável.	GIANINNI	50	Par	R\$ 80,56	R\$ 4.028,00
----	--	----------	----	-----	-----------	--------------

VALOR TOTAL

R\$ 870.855,10

**VALOR GLOBAL DE NOSSA PROPOSTA:** é de **870.855,10** (Oitocentos e setenta mil, oitocentos e cinquenta e cinco reais e dez centavos).

**NOSSA PROPOSTA É VÁLIDA:** por 90 (noventa) dias, a contar da data de sua apresentação;

**LOCAL DE ENTREGA:** Conforme o Termo de Referência (Anexo do Edital);

**PRAZO DE ENTREGA:** Conforme o Termo de Referência (Anexo do Edital);

**DECLARAÇÃO DE COMPOSIÇÃO DE PREÇOS:** Declaro para os devidos fins que nos preços ofertados, já se encontram inclusos todos os custos diretos e indiretos, encargos, tributos, transporte, seguros, contribuições e obrigações sociais, trabalhistas e previdenciárias e outros necessários ao cumprimento integral do objeto deste Pregão.

**DECLARAÇÃO DE SUJEIÇÃO ÀS CONDIÇÕES ESTABELECIDAS NO EDITAL:** Declaro para os devidos fins que concordamos com os termos e regras editalícias prevista no edital do Pregão e seus anexos, e outros necessários ao cumprimento integral do objeto deste Pregão.

**PARA FINS DE ASSINATURA DA ATA DE REGISTRO, BEM COMO DE FUTUROS CONTRATOS:** da presente licitação, indicamos para esse fim a Sra. Miriam de Jesus Siqueira Amorim Martins, Carteira de identidade nº 72774197-7, CPF nº 851.108.923-34, Administradora, Proprietária, residente na cidade de Itapecuru Mirim, Estado do Maranhão, como responsável legal desta empresa;

**DECLARAÇÃO:** Declaramos que não somos empresa de "fachada" e que possuímos instalações, estrutura administrativa e operacional compatível para fornecimento do objeto.

Declaramos: que **não possui** como sócio, gerente e diretores, servidores da **PREFEITURA MUNICIPAL DE SANTA LUZIA DO PARUÁ-MA**, e ainda cônjuge, companheiro ou parente até terceiro grau.

ENDEREÇO: R SALOMAO FIQUENI, Nº 02, CENTRO, ITAPECURU MIRIM/MA, CEP:65.485-000, CNPJ:31.652.454/0001-70, EMAIL: lojasdastorcidas@hotmail.com





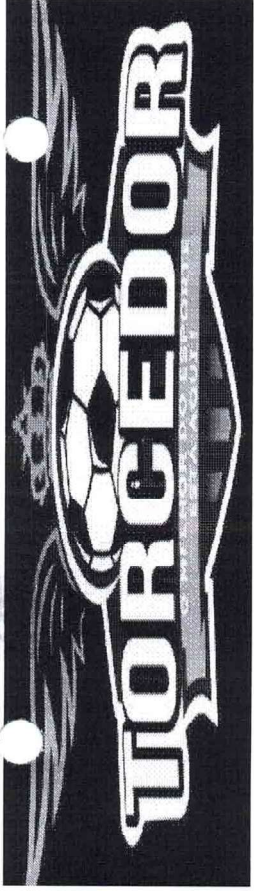

MIRIAM DE JESUS Assinado de forma  
SIQUEIRA digital por MIRIAM DE  
AMORIM JESUS SIQUEIRA AMORIM  
MARTINS:85110892334  
MARTINS:851 108 Dados: 2022.10.18  
92334 18:26:45 -03'00'

**M DE J S A MARTINS**  
CNPJ:31.652.454/0001-70  
Miriam de Jesus Siqueira Amorim Martins  
CPF: 851.108.923-34  
Proprietária

Itapecuru Mirim/MA, em 18 de outubro de 2022



ENDEREÇO: R SALOMAO FIQUENI, N° 02, CENTRO, ITAPECURU MIRIM/MA, CEP:65.485-000, CNPJ:31.652.454/0001-70, EMAIL:  
lojasdastorcidas@hotmail.com



## PROPOSTA DE PREÇOS READEQUADA

PREGÃO ELETRÔNICO Nº 044/2022  
PROCESSO ADMINISTRATIVO 077/2022  
SESSÃO PÚBLICA: 19/10/2022, 09 h 00 min (nove horas).  
PREFEITURA MUNICIPAL DE SANTA LUZIA DO PARUÁ-MA

A empresa M DE J S A MARTINS, com sede na cidade de Itapecuru Mirim, Maranhão participante do PREGÃO ELETRÔNICO Nº 047/2022, apresenta e submete à apreciação desta comissão de licitação, nossa proposta de preços, cujo objeto é REGISTRO DE PREÇOS PARA FUTURA E EVENTUAL AQUISIÇÃO DE MATERIAL ESPORTIVO PARA ATENDER AS NECESSIDADES DA PREFEITURA MUNICIPAL DE SANTA LUZIA DO PARUÁ/MA.

### DADOS DA EMPRESA

RAZÃO SOCIAL: M DE J S A MARTINS	I. MUNICIPAL: 011027779
CNPJ: 31.652.454/0001-70	I. ESTADUAL: 12.577441-9
ENDEREÇO: R SALOMAO FIQUENI, Nº 02.	
BAIRRO: CENTRO	CIDADE: ITAPECURU MIRIM
CEP: 65.485-000	E-MAIL: lojastorcidas@hotmail.com
BANCO DA LICITANTE: BANCO DO BRASIL	CONTA BANCÁRIA DA LICITANTE: CONTA CORRENTE Nº 43842-1
N. DA AGÊNCIA: 0562-2	
REPRESENTANTE: Miriam de Jesus Siqueira Amorim Martins, Carteira de identidade nº 72774197-7, CPF nº 851.108.923-34	TELEFONE: (98) 999931269



ENDEREÇO: R SALOMAO FIQUENI, Nº 02, CENTRO, ITAPECURU MIRIM/MA, CEP:65.485-000, CNPJ:31.652.454/0001-70, EMAIL: lojastorcidas@hotmail.com





## PLANILHA DE PREÇOS

ITEM	DESCRIÇÃO	MARCA	QTD	UND	VALOR UNITÁRIO	VALOR TOTAL
28	Rede de Basquete Fio 4mm Tipo Chuá Seda, 11 Alças; Espessura da Corda: Fio 4mm;	PANGUÊ	20	Unidades	R\$ 68,66	R\$ 1.373,20
30	PAR DE Rede para Mini Gol — Golzinho, fio 1,5mm de espessura (8 monofila mentos)	PANGUÊ	30	Unidades	R\$ 31,39	R\$ 941,70
36	Troféu com altura de 33 cm, base quadrada com 7,60 cm de largura em polímero na cor preta. Taça metalizada na cor dourada, com tampa, com 15,30 cm de largura a partir das alças. Estatueta intercambiável. Plaqueta em latão para gravação.	VITÓRIA	50	Unidades	R\$ 90,88	R\$ 4.544,00
43	MESAS PARA TENIS DE MESA: A superfície é feita de mdf de 15 mm, Medidas da mesa montada: 2,74 (comprimento) x 1,52 (largura) x 0,76 (altura) 88 kg	GIANINI	10	Unidades	R\$ 1.116,87	R\$ 11.168,70
<b>VALOR TOTAL</b>						<b>R\$ 18.027,60</b>

**O VALOR GLOBAL DE NOSSA PROPOSTA:** é de **18.027,60** (Dezoito mil, vinte e sete reais e sessenta centavos).

**NOSSA PROPOSTA É VÁLIDA:** por 90 (noventa) dias, a contar da data de sua apresentação;

**LOCAL DE ENTREGA:** Conforme o Termo de Referência (Anexo do Edital);

**PRAZO DE ENTREGA:** Conforme o Termo de Referência (Anexo do Edital);

**DECLARAÇÃO DE COMPOSIÇÃO DE PREÇOS:** Declaro para os devidos fins que nos preços ofertados, já se encontram inclusos todos os custos diretos e indiretos, encargos, tributos, transporte, seguros, contribuições e obrigações sociais, trabalhistas e previdenciárias e outros necessários ao cumprimento integral do objeto deste Pregão.

ENDEREÇO: R SALOMAO FIQUENI, Nº 02, CENTRO, ITAPECURU MIRIM/MA, CEP:65.485-000, CNPJ:31.652.454/0001-70, EMAIL:

lojasdaorticidas@hotmail.com





**DECLARAÇÃO DE SUJEIÇÃO ÀS CONDIÇÕES ESTABELECIDAS NO EDITAL:** Declaro para os devidos fins que concordamos com os termos e regras editalícias prevista no edital do Pregão e seus anexos, e outros necessários ao cumprimento integral do objeto deste Pregão.

**PARA FINS DE ASSINATURA DA ATA DE REGISTRO, BEM COMO DE FUTUROS CONTRATOS:** da presente licitação, indicamos para esse fim a Sra. Miriam de Jesus Siqueira Amorim Martins, Carteira de identidade nº 72774197-7, CPF nº 851.108.923-34, Administradora, Proprietária, residente na cidade de Itapecuru Mirim, Estado do Maranhão, como responsável legal desta empresa;

**DECLARAÇÃO:** Declaramos que não somos empresa de “fachada” e que possuímos instalações, estrutura administrativa e operacional compatível para fornecimento do objeto.

Declaramos: que **não possuí** como sócio, gerente e diretores, servidores da **PREFEITURA MUNICIPAL DE SANTA LUZIA DO PARUÁ-MA**, e ainda cônjuge, companheiro ou parente até terceiro grau.

MIRIAM DE JESUS Assinado de forma digital  
SIQUEIRA AMORIM por MIRIAM DE JESUS  
MARTINS:8511089 SIQUEIRA AMORIM  
2334 Dados: 2022.10.26 16:27:49  
-03'00

Itapecuru Mirim/MA, em 26 de outubro de 2022

**M DE J S A MARTINS**

CNPJ:31.652.454/0001-70

Miriam de Jesus Siqueira Amorim Martins

CPF: 851.108.923-34

Proprietária

ENDEREÇO: R SALOMAO FIQUENI, Nº 02, CENTRO, ITAPECURU MIRIM/MA, CEP:65.485-000, CNPJ:31.652.454/0001-70, EMAIL: lojasdastorcidas@hotmail.com





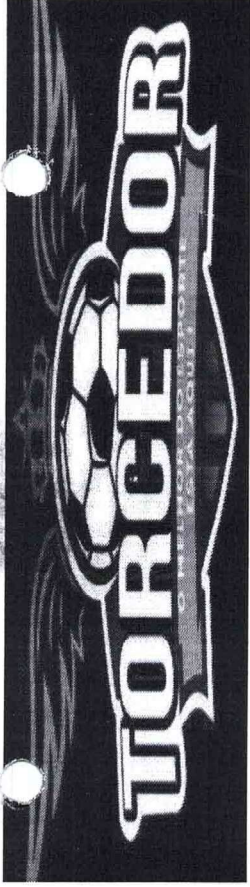

## PROPOSTA DE PREÇOS READEQUADA

**PREGÃO ELETRÔNICO Nº 044/2022**  
**PROCESSO ADMINISTRATIVO 077/2022**  
**SESSÃO PÚBLICA: 19/10/2022, 09 h 00 min (nove horas).**  
**PREFEITURA MUNICIPAL DE SANTA LUZIA DO PARUÁ-MA**

A empresa M DE J S A MARTINS, com sede na cidade de Itapecuru Mirim, Maranhão participante do PREGÃO ELETRÔNICO Nº 047/2022, apresenta e submete à apreciação desta comissão de licitação, nossa proposta de preços, cujo objeto é REGISTRO DE PREÇOS PARA FUTURA E EVENTUAL AQUISIÇÃO DE MATERIAL ESPORTIVO PARA ATENDER AS NECESSIDADES DA PREFEITURA MUNICIPAL DE SANTA LUZIA DO PARUÁ/MA.

### DADOS DA EMPRESA

<b>RAZÃO SOCIAL:</b> M DE J S A MARTINS	<b>I. ESTADUAL:</b> 12.577441-9	<b>I. MUNICIPAL:</b> 011027779
<b>CNPJ:</b> 31.652.454/0001-70		
<b>ENDEREÇO:</b> R SALOMAO FIQUENI, Nº 02.		
<b>BAIRRO:</b> CENTRO	<b>CIDADE:</b> ITAPECURU MIRIM	
<b>CEP:</b> 65.485-000	<b>E-MAIL:</b> lojastorcidas@hotmail.com	
<b>BANCO DA LICITANTE:</b> BANCO DO BRASIL	<b>CONTA BANCÁRIA DA LICITANTE:</b> CONTA CORRENTE Nº 43842-1	
<b>N. DA AGÊNCIA:</b> 0562-2		
<b>REPRESENTANTE:</b> Miriam de Jesus Siqueira Amorim Martins, Carteira de identidade nº 72774197-7, CPF nº 851.108.923-34	<b>TELEFONE:</b> (98) 999931269	



**ENDEREÇO:** R SALOMAO FIQUENI, Nº 02, CENTRO, ITAPECURU MIRIM/MA, CEP:65.485-000, CNPJ:31.652.454/0001-70, EMAIL: lojastorcidas@hotmail.com



### PLANILHA DE PREÇOS

ITEM	DESCRIÇÃO	MARCA	QTD	UND	VALOR UNITÁRIO	VALOR TOTAL
34	Troféu com altura MINIMA de 118cm de altura, base octogonal com 26,5 cm de largura em polímero na cor preta, dois estágios com bases de madeira, taça metálica na cor prata com 44 cm de largura a partir das alças. Tapa da taça e alças metalizadas na cor dourada. Estatuetas intercambiáveis. Colunas na cor dourada com detalhes na cor prata e azul ou prata e vermelha. Plaqueta em latão para gravação. Uma astatuetta de honra ao mérito (deusa da Vitória) fixa no centro da base e quatro Águias fixas na base de madeira na lateral.	VITÓRIA	50	Unidades	R\$ 549,50	R\$ 27.475,00

**VALOR TOTAL**

**R\$ 27.475,00**

**VALOR GLOBAL DE NOSSA PROPOSTA:** é de **27.475,00** (Vinte e sete mil, quatrocentos e setenta e cinco reais).

**NOSSA PROPOSTA É VÁLIDA:** por 90 (noventa) dias, a contar da data de sua apresentação;

**LOCAL DE ENTREGA:** Conforme o Termo de Referência (Anexo do Edital);

**PRAZO DE ENTREGA:** Conforme o Termo de Referência (Anexo do Edital);

**DECLARAÇÃO DE COMPOSIÇÃO DE PREÇOS:** Declaro para os devidos fins que nos preços ofertados, já se encontram inclusos todos os custos diretos e indiretos, encargos, tributos, transporte, seguros, contribuições e obrigações sociais, trabalhistas e previdenciárias e outros necessários ao cumprimento integral do objeto deste Pregão.

**DECLARAÇÃO DE SUJEIÇÃO ÀS CONDIÇÕES ESTABELECIDAS NO EDITAL:** Declaro para os devidos fins que concordamos com os termos e regras editalícias prevista no edital do Pregão e seus anexos, e outros necessários ao cumprimento integral do objeto deste Pregão.

ENDEREÇO: R SALOMAO FIQUENI, Nº 02, CENTRO, ITAPECURU MIRIM/MA, CEP:65.485-000, CNPJ:31.652.454/0001-70, EMAIL: lojasdastorcidas@hotmail.com







**PARA FINS DE ASSINATURA DA ATA DE REGISTRO, BEM COMO DE FUTUROS CONTRATOS:** da presente licitação, indicamos para esse fim a Sra. Miriam de Jesus Siqueira Amorim Martins, Carteira de identidade nº 72774197-7, CPF nº 851.108.923-34, Administradora, Proprietária, residente na cidade de Itapecuru Mirim, Estado do Maranhão, como responsável legal desta empresa;

**DECLARAÇÃO:** Declaramos que não somos empresa de “fachada” e que possuímos instalações, estrutura administrativa e operacional compatível para fornecimento do objeto.

Declaramos: que **não possui** como sócio, gerente e diretores, servidores da **PREFEITURA MUNICIPAL DE SANTA LUZIA DO PARUÁ-MA**, e ainda cônjuge, companheiro ou parente até terceiro grau.

MIRIAM DE JESUS  
SIQUEIRA AMORIM  
MARTINS:8511089233  
4

Assinado de forma digital por  
MIRIAM DE JESUS SIQUEIRA  
AMORIM MARTINS:85110892334  
Dados: 2022.10.27 10:11:19  
-03'00'

Itapecuru Mirim/MA, em 27 de outubro de 2022

**M DE J S A MARTINS**

CNPJ:31.652.454/0001-70

Miriam de Jesus Siqueira Amorim Martins

CPF: 851.108.923-34

Proprietária



ENDEREÇO: R SALOMAO FIQUENI, Nº 02, CENTRO, ITAPECURU MIRIM/MA, CEP:65.485-000, CNPJ:31.652.454/0001-70, EMAIL: lojasdastorcidas@hotmail.com

# Certificado da Condição de Microempendedor Individual



## Identificação

### Nome Empresarial

MIRIAM DE JESUS SIQUEIRA AMORIM MARTINS 85110892334

### Nome do Empresário

MIRIAM DE JESUS SIQUEIRA AMORIM MARTINS

### Nome Fantasia

LOJA DAS TORCIDAS

### Capital Social

5.000,00

### Número Identidade

0000727741977

### Orgão Emissor

SS

### UF Emissor

MA

### CPF

851.108.923-34



## Condição de Microempendedor Individual

### Situação Cadastral Vigente

ATIVO

### Data de Início da Situação Cadastral Vigente

01/10/2018

## Números de Registro

### CNPJ

31.652.454/0001-70

### NIRE

21-8-0148851-3

## Endereço Comercial

### CEP

65485-000

### Logradouro

AVENIDA RAIMUNDO N FERRAZ

### Número

16227

### Bairro

AVIACAO

### Município

ITAPECURU MIRIM

### UF

MA

## Atividades

### Data de Início de Atividades

01/10/2018

### Forma de Atuação

Estabelecimento fixo

### Ocupação Principal

Comerciante independente de artigos esportivos

### Atividade Principal (CNAE)

47.63-6/02 - Comércio varejista de artigos esportivos

### Ocupações Secundárias

Comerciante independente de artigos de viagem

Comerciante independente de artigos do vestuário e acessórios

Comerciante independente de calçados

### Atividades Secundárias (CNAE)

47.82-2/02 - Comércio varejista de artigos de viagem

47.81-4/00 - Comércio varejista de artigos do vestuário e acessórios

47.82-2/01 - Comércio varejista de calçados

## Termo de Ciência e Responsabilidade com Efeito de Alvará de Licença e Funcionamento Provisório - declaração prestada no momento da inscrição:

Declaro, sob as penas da Lei, que conheço e atendo os requisitos legais exigidos pelo Estado e pela Prefeitura do Município para emissão do Alvará de Licença e Funcionamento, compreendidos os aspectos sanitários, ambientais, tributários, de segurança pública, uso e ocupação do solo, atividades domiciliares e restrições ao uso de espaços públicos. O não-atendimento a esses requisitos acarretará o cancelamento deste Alvará de Licença e Funcionamento Provisório.

Este Certificado comprova as inscrições, alvará, licenças e a situação de enquadramento do empresário na condição de Microempendedor Individual. A sua aceitação está condicionada à verificação de sua autenticidade na Internet, no endereço: <http://www.portaldoempendedor.gov.br/> Certificado emitido com base na Resolução no 16, de 17 de dezembro de 2009, do Comitê para Gestão da Rede Nacional para a Simplificação do Registro e da Legalização de Empresas e Negócios - REDESIM. ATENÇÃO: qualquer rasura ou emenda invalidará este documento. Para pesquisar a inscrição estadual e/ou municipal (quando convenientes do cadastro sincronizado nacional), informe os elementos abaixo no endereço eletrônico



**Número do Recibo**  
ME27406182

**Número do Identificador**  
31652454000170

**Data de Emissão**  
08/10/2018



**INSTRUMENTO DA 1º ALTERAÇÃO DO EMPRESÁRIO INDIVIDUAL****MIRIAM DE JESUS SIQUEIRA AMORIM MARTINS 85110892334**

Pelo presente instrumento particular **MIRIAM DE JESUS SIQUEIRA AMORIM MARTINS**, brasileira, casada, natural de Itapecuru Mirim – MA, nascido em 13/01/1980, empresário, CPF N° 851.108.923-34, Carteira de Identidade N° 00007274197-7 SESP/MA, residente e domiciliado na Rua das Goiabeiras, sn, estrada da mata, Alto do Bebedouro, Itapecuru Mirim – MA, CEP: 65.485-000; **MIRIAM DE JESUS SIQUEIRA AMORIM MARTINS 85110892334** com contrato social arquivado na JUCEMA - Junta Comercial do Estado do Maranhão sob n° 21-8-0148851-3, de 01/10/2018 e no CNPJ sob n° 31.652.454/0001-70, estabelecida no município de Itapecuru Mirim – MA, na AVENIDA RAIMUNDO N FERRAZ, n ° 16227, Aviação , CEP: 65485-000:

Resolve alterar como empresário individual, mediante as seguintes cláusulas (**art. 968, I, CC**):

**CLÁUSULA PRIMEIRA: DA DENOMINAÇÃO SOCIAL.**

Fica feita a mudança da razão social de **MIRIAM DE JESUS SIQUEIRA AMORIM MARTINS 85110892334** para a firma **M DE J S A MARTINS**.

**CLAUSULA SEGUNDA: DO OBJETO SOCIAL.**

O objeto social será: 4763-6/02 - Comércio varejista de artigos esportivos; 1422-3/00 - Fabricação de artigos do vestuário, produzidos em malharias e tricotagens, exceto meias; 3702-9/00 - Atividades relacionadas a esgoto, exceto a gestão de redes; 4781-4/00 - Comércio varejista de artigos do vestuário e acessórios; 4782-2/01 - Comércio varejista de calçados; 4782-2/02 - Comércio varejista de artigos de viagem; 4789-0/06 - Comércio varejista de fogos de artifício e artigos pirotécnicos; 9313-1/00 - Atividades de condicionamento físico; 9529-1/05 - Reparação de artigos do mobiliário; 9529-1/99 - Reparação e manutenção de outros objetos e equipamentos pessoais e domésticos não especificados anteriormente.

**CLÁUSULA TERCEIRA:** Em razão da alteração havida, o capital social, O Capital social da sociedade que e de R\$ 5.000,00 (Cinco Mil Reais), fica elevado a partir desta data para R\$ 15.000,00 (Quize Mil Reais), sendo o aumento de 10.000,00 (Dez Mil Reais ) integralizado neste ato em moeda corrente do país.



**INSTRUMENTO DA 1º ALTERAÇÃO DO EMPRESÁRIO  
INDIVIDUAL  
MIRIAM DE JESUS SIQUEIRA AMORIM MARTINS 85110892334**



**CLÁUSULA QUARTA : DAS DEMAIS CLAUSULAS**

As demais cláusulas não alteradas neste instrumento continuam em plena vigor.

E, por se acharem em perfeito acordo em tudo quanto neste instrumento particular que foi lavrado, obrigam-se a cumprir o presente contrato, assinando-o em 1 (uma) vias de igual teor e forma, uma das vias destinadas ao registro na Junta Comercial do Estado do Maranhão, para que produza os efeitos legais.

Itapecuru Mirim/MA, 15 de Dezembro de 2021.

---

**MIRIAM DE JESUS SIQUEIRA AMORIM  
MARTINS**



## ASSINATURA ELETRÔNICA

Certificamos que o ato da empresa M DE J S A MARTINS consta assinado digitalmente por:

IDENTIFICAÇÃO DO(S) ASSINANTE(S)	
CPF/CNPJ	Nome
85110892334	MIRIAM DE JESUS SIQUEIRA AMORIM MARTINS

CERTIFICO O REGISTRO EM 27/12/2021 07:00 SOB Nº 20211496200.  
PROTOCOLO: 211496200 DE 23/12/2021.  
CÓDIGO DE VERIFICAÇÃO: 12109366962. CNPJ DA SEDE: 31652454000170.  
NIRE: 21801488513. COM EFEITOS DO REGISTRO EM: 15/12/2021.  
M DE J S A MARTINS

**JUCEMA**

RICARDO DINIZ DIAS  
VICE-PRESIDENTE  
[www.empresafacil.ma.gov.br](http://www.empresafacil.ma.gov.br)

A validade deste documento, se impresso, fica sujeito à comprovação de sua autenticidade nos respectivos portais, informando seus respectivos códigos de verificação.

**INSTRUMENTO DA 2ª ALTERAÇÃO DO EMPRESÁRIO  
INDIVIDUAL  
M DE J S A MARTINS**

Pelo presente instrumento particular **MIRIAM DE JESUS SIQUEIRA AMORIM MARTINS**, brasileira, casada, natural de Itapecuru Mirim – MA, nascido em 13/01/1980, professora, CPF N° 851.108.923-34, Carteira de Identidade N° 00007274197-7 SESP/MA, residente e domiciliado na Rua SANTO ANTONIO, 274, CENTRO, Itapecuru Mirim – MA, CEP: 65.485-000; **M DE J S A MARTINS** com contrato social arquivado na JUCEMA - Junta Comercial do Estado do Maranhão sob nº 21-8-0148851-3, de 01/10/2018 e no CNPJ sob nº 31.652.454/0001-70, estabelecida no município de Itapecuru Mirim – MA, na AVENIDA RAIMUNDO N FERRAZ, n ° 16227, AVIACAO , CEP: 65485-000:

Resolve alterar como empresário individual, mediante as seguintes cláusulas (art. 968, I, CC):

**CLÁUSULA PRIMEIRA: DO OBJETO SOCIAL.**

O objeto social será: 4763-6/02 - Comércio varejista de artigos esportivos; 1422-3/00 - Fabricação de artigos do vestuário, produzidos em malharias e tricotagens, exceto meias; 3702-9/00 - Atividades relacionadas a esgoto, exceto a gestão de redes; 4781-4/00 - Comércio varejista de artigos do vestuário e acessórios; 4782-2/01 - Comércio varejista de calçados; 4782-2/02 - Comércio varejista de artigos de viagem; 4789-0/06 - Comércio varejista de fogos de artifício e artigos pirotécnicos; 9313-1/00 - Atividades de condicionamento físico; 9529-1/05 - Reparação de artigos do mobiliário; 9529-1/99 - Reparação e manutenção de outros objetos e equipamentos pessoais e domésticos não especificados anteriormente, 9319-1/01 - Produção e promoção de eventos esportivos.

**CLÁUSULA SEGUNDA : DAS DEMAIS CLAUSULAS**

As demais cláusulas não alteradas neste instrumento continuam em plena vigor.

E, por se acharem em perfeito acordo em tudo quanto neste instrumento particular que foi lavrado, obrigam-se a cumprir o presente contrato, assinando-o em 1 (uma) vias de igual teor e forma, uma das vias destinadas ao registro na Junta Comercial do Estado do Maranhão, para que produza os efeitos legais.

Itapecuru Mirim/MA, 14 de janeiro de 2022.

---

**MIRIAM DE JESUS SIQUEIRA AMORIM  
MARTINS**







## ASSINATURA ELETRÔNICA



Certificamos que o ato da empresa M DE J S A MARTINS consta assinado digitalmente por:

IDENTIFICAÇÃO DO(S) ASSINANTE(S)	
CPF/CNPJ	Nome
85110892334	MIRIAM DE JESUS SIQUEIRA AMORIM MARTINS

CERTIFICO O REGISTRO EM 14/01/2022 16:56 SOB Nº 20220051720.  
PROTOCOLO: 220051720 DE 14/01/2022.  
CÓDIGO DE VERIFICAÇÃO: 12200463302. CNPJ DA SEDE: 31652454000170.  
NIRE: 21801488513. COM EFEITOS DO REGISTRO EM: 14/01/2022.  
M DE J S A MARTINS

**JUCEMA**

RICARDO DINIZ DIAS  
VICE-PRESIDENTE  
[www.empresafacil.ma.gov.br](http://www.empresafacil.ma.gov.br)

A validade deste documento, se impresso, fica sujeito à comprovação de sua autenticidade nos respectivos portais, informando seus respectivos códigos de verificação.

**INSTRUMENTO DA 3ª ALTERAÇÃO DO EMPRESÁRIO  
INDIVIDUAL  
M DE J S A MARTINS**



Pelo presente instrumento particular **MIRIAM DE JESUS SIQUEIRA AMORIM MARTINS**, brasileira, casada, regime parcial de bens, natural de Itapecuru Mirim – MA, nascido em 13/01/1980, professora, CPF N° 851.108.923-34, Carteira de Identidade N° 00007274197-7 SESP/MA, residente e domiciliado na Rua SANTO ANTONIO, 274, CENTRO, Itapecuru Mirim – MA, CEP: 65.485-000; **M DE J S A MARTINS** com contrato social arquivado na JUCEMA - Junta Comercial do Estado do Maranhão sob n° 21-8-0148851-3, de 01/10/2018 e no CNPJ sob n° 31.652.454/0001-70, estabelecida no município de Itapecuru Mirim – MA, na AVENIDA RAIMUNDO N FERRAZ, n ° 16227, AVIACAO, CEP: 65485-000:

Resolve alterar como empresário individual, mediante as seguintes cláusulas (**art. 968, I, CC**):

**CLÁUSULA PRIMEIRA: DA SEDE (art. 997, II, CC)**

O Empresário Individual terá sua sede no seguinte endereço: RUA SALOMÃO FIQUENI, n° 02, CENTRO, Itapecuru Mirim - MA, CEP: 65485-000.

**CLÁUSULA SEGUNDA: PORTE EMPRESARIAL**

O sócio declara que o empresário individual passara a se enquadrar como Microempresa - ME, nos termos da Lei Complementar n° 123, de 14 de dezembro de 2006, e que não se enquadra em qualquer das hipóteses de exclusão relacionadas no § 4º do art. 3º da mencionada lei. (art. 3º, I, LC n° 123, de 2006)

**CLÁUSULA TERCEIRA : DAS DEMAIS CLAUSULAS**

As demais cláusulas não alteradas neste instrumento continuam em plena vigor.

E, por se acharem em perfeito acordo em tudo quanto neste instrumento particular que foi lavrado, obrigam-se a cumprir o presente contrato, assinando-o em 1 (uma) vias de igual teor e forma, uma das vias destinadas ao registro na Junta Comercial do Estado do Maranhão, para que produza os efeitos legais.

Itapecuru Mirim/MA, 12 de agosto de 2022.

---

**MIRIAM DE JESUS SIQUEIRA AMORIM  
MARTINS**



## ASSINATURA ELETRÔNICA

Certificamos que o ato da empresa M DE J S A MARTINS consta assinado digitalmente por:

IDENTIFICAÇÃO DO(S) ASSINANTE(S)	
CPF/CNPJ	Nome
85110892334	MIRIAM DE JESUS SIQUEIRA AMORIM MARTINS

**JUCEMA**

CERTIFICO O REGISTRO EM 15/08/2022 15:11 SOB Nº 20220989109.  
PROTOCOLO: 220989109 DE 15/08/2022.  
CÓDIGO DE VERIFICAÇÃO: 12210660054. CNPJ DA SEDE: 31652454000170.  
NIRE: 21801488513. COM EFEITOS DO REGISTRO EM: 12/08/2022.  
M DE J S A MARTINS

CARLOS ANDRÉ DE MORAES PEREIRA  
SECRETÁRIO-GERAL  
[www.empresafacil.ma.gov.br](http://www.empresafacil.ma.gov.br)

A validade deste documento, se impresso, fica sujeito à comprovação de sua autenticidade nos respectivos portais, informando seus respectivos códigos de verificação.





Ministério da Economia  
Secretaria Especial de Desburocratização, Gestão e Governo Digital  
Secretaria de Gestão

Sistema de Cadastramento Unificado de Fornecedores - SICAF

**Certificado de Registro Cadastral - CRC**

(Emissão conforme art. 17 da Instrução Normativa nº 03, de 26 abril de 2018)

CNPJ: 31.652.454/0001-70  
Razão Social: M DE J S A MARTINS



Atividade Econômica Principal:

**4763-6/02 - COMÉRCIO VAREJISTA DE ARTIGOS ESPORTIVOS**

Endereço:

**RUA SALOMAO FIQUENI, 02 - CENTRO - Itapecuru Mirim / Maranhão**

Observações:

A veracidade das informações poderá ser verificada no endereço [www.comprasgovernamentais.gov.br](http://www.comprasgovernamentais.gov.br).  
Este certificado não substitui os documentos enumerados nos artigos 28 a 31 da Lei nº 8.666, de 1993.

23/08/22, 14:57

Detalhar ) o das Sanções Vigentes - Cadastro de Empresas Inidôneas e Su )sas - CEIS - Portal da transparência

**FILTROS APLICADOS:**

CPF / CNPJ: 85110892334

LIMPAR

Data da consulta: 23/08/2022 14:41:59

Data da última atualização: 23/08/2022 12:00:04

DETALHAR	CNPJ/CPF DO SANCIONADO	NOME DO SANCIONADO	UF DO SANCIONADO	ÓRGÃO/ENTIDADE SANCIONADORA	TIPO DA SANÇÃO	DATA DE PUBLICAÇÃO DA SANÇÃO	QUANTIDADE
Nenhum registro encontrado							



23/08/22, 14:58

D. Aumento da Penalidade - Cadastro Nacional de Empresas Punidas (NEP) - Portal da transparência

FILTROS APLICADOS:

CPF / CNPJ: 85110892334

LIMPAR

Data da consulta: 23/08/2022 14:14:20

Data da última atualização: 23/08/2022 12:00:04

DETALHAR	CNPJ/CPF DO SANCIONADO	NOME DO SANCIONADO	UF DO SANCIONADO	ÓRGÃO/ENTIDADE SANCIONADORA	TIPO DA SANCÃO	INÍCIO DA VIGÊNCIA DA SANCÃO	FIM DA VIGÊNCIA DA SANCÃO	VALOR DA MULTA	QUANTIDADE
Nenhum registro encontrado									





FILTROS APLICADOS:

CPF / CNPJ: 31652454000170

LIMPAR

Data da consulta: 23/08/2022 14:14:20

Data da última atualização: 23/08/2022 12:00:04

DETALHAR	CNPJ/CPF DO SANCIONADO	NOME DO SANCIONADO	UF DO SANCIONADO	ÓRGÃO/ENTIDADE SANCIONADORA	TIPO DA SANÇÃO	INÍCIO DA VIGÊNCIA DA SANÇÃO	FIM DA VIGÊNCIA DA SANÇÃO	VALOR DA MUTA	QUANTIDADE
Nenhum registro encontrado									





TRIBUNAL DE CONTAS DA UNIÃO



## Consulta Consolidada de Pessoa Jurídica

Este relatório tem por objetivo apresentar os resultados consolidados de consultas eletrônicas realizadas diretamente nos bancos de dados dos respectivos cadastros. A responsabilidade pela veracidade do resultado da consulta é do Órgão gestor de cada cadastro consultado. A informação relativa à razão social da Pessoa Jurídica é extraída do Cadastro Nacional da Pessoa Jurídica, mantido pela Receita Federal do Brasil.

**Consulta realizada em:** 23/08/2022 14:59:54

### Informações da Pessoa Jurídica:

Razão Social: **M DE J S A MARTINS**  
CNPJ: **31.652.454/0001-70**

### Resultados da Consulta Eletrônica:

Órgão Gestor: **TCU**  
Cadastro: **Licitantes Inidôneos**  
Resultado da consulta: **Nada Consta**

Para acessar a certidão original no portal do órgão gestor, clique [AQUI](#).

Órgão Gestor: **CNJ**  
Cadastro: **CNIA - Cadastro Nacional de Condenações Cíveis por Ato de Improbidade Administrativa e Inelegibilidade**  
Resultado da consulta: **Nada Consta**

Para acessar a certidão original no portal do órgão gestor, clique [AQUI](#).

Órgão Gestor: **Portal da Transparência**  
Cadastro: **Cadastro Nacional de Empresas Inidôneas e Suspensas**  
Resultado da consulta: **Nada Consta**

Para acessar a certidão original no portal do órgão gestor, clique [AQUI](#).

Órgão Gestor: **Portal da Transparência**  
Cadastro: **CNEP - Cadastro Nacional de Empresas Punidas**  
Resultado da consulta: **Nada Consta**

Para acessar a certidão original no portal do órgão gestor, clique [AQUI](#).

Obs: A consulta consolidada de pessoa jurídica visa atender aos princípios de simplificação e

racionalização de serviços públicos digitais. Fundamento legal: Lei nº 12.965, de 23 de abril de 2014, Lei nº 13.460, de 26 de junho de 2017, Lei nº 13.726, de 8 de outubro de 2018, Decreto nº 8.638 de 15, de janeiro de 2016.





# Improbidade Administrativa e Inelegibilidade

## Certidão Negativa



**Certifico que nesta data (23/08/2022 às 15:01) NÃO CONSTA no Cadastro Nacional de Condenações Cíveis por Ato de Improbidade Administrativa e Inelegibilidade registros de condenação com trânsito em julgado ou sanção ativa quanto ao CNPJ nº 31.652.454/0001-70.**

A condenação por atos de improbidade administrativa não implica automático e necessário reconhecimento da inelegibilidade do condenado.

Para consultas sobre inelegibilidade acesse portal do TSE em <http://divulgacandcontas.tse.jus.br/>

Esta certidão é expedida gratuitamente. Sua autenticidade pode ser por meio do número de controle 6305.1614.EB07.0716 no seguinte endereço: [https://www.cnj.jus.br/improbidade\\_adm/autenticar\\_certidao.php](https://www.cnj.jus.br/improbidade_adm/autenticar_certidao.php)

# Improbidade Administrativa e Inelegibilidade

## Certidão Negativa



**Certifico que nesta data (23/08/2022 às 15:02) NÃO CONSTA no Cadastro Nacional de Condenações Cíveis por Ato de Improbidade Administrativa e Inelegibilidade registros de condenação com trânsito em julgado ou sanção ativa quanto ao CPF nº 851.108.923-34.**

A condenação por atos de improbidade administrativa não implica automático e necessário reconhecimento da inelegibilidade do condenado.

Para consultas sobre inelegibilidade acesse portal do TSE em <http://divulgacandcontas.tse.jus.br/>

Esta certidão é expedida gratuitamente. Sua autenticidade pode ser por meio do número de controle 6305.1639.1C4B.D753 no seguinte endereço: [https://www.cnj.jus.br/improbidade\\_adm/autenticar\\_certidao.php](https://www.cnj.jus.br/improbidade_adm/autenticar_certidao.php)



**TRIBUNAL DE CONTAS DA UNIÃO**  
**CERTIDÃO NEGATIVA**  
**DE**  
**LICITANTES INIDÔNEOS**

Nome completo: **M DE J S A MARTINS**

CPF/CNPJ: **31.652.454/0001-70**

**O Tribunal de Contas da União CERTIFICA que, na presente data, o (a) requerente acima identificado(a) NÃO CONSTA da relação de responsáveis inidôneos para participar de licitação na administração pública federal, por decisão deste Tribunal, nos termos do art. 46 da Lei nº 8.443/92 (Lei Orgânica do TCU).**

Não constam da relação consultada para emissão desta certidão os responsáveis ainda não notificados do teor dos acórdãos condenatórios, aqueles cujas condenações tenham tido seu prazo de vigência expirado, bem como aqueles cujas apreciações estejam suspensas em razão de interposição de recurso com efeito suspensivo ou de decisão judicial.

Certidão emitida às 15:04:43 do dia 23/08/2022, com validade de trinta dias a contar da emissão.

A veracidade das informações aqui prestadas podem ser confirmadas no sítio <https://contas.tcu.gov.br/ords/f?p=INABILITADO:5>

Código de controle da certidão: **KBSF230822150443**

Atenção: qualquer rasura ou emenda invalidará este documento.





**TRIBUNAL DE CONTAS DA UNIÃO**  
**CERTIDÃO NEGATIVA**  
**DE**  
**LICITANTES INIDÔNEOS**

(Válida somente com a apresentação do CPF)

Nome completo: **MIRIAM DE JESUS SIQUEIRA AMORIM MARTINS**

CPF/CNPJ: **851.108.923-34**

O Tribunal de Contas da União **CERTIFICA** que, na presente data, o (a) requerente acima identificado(a) **NÃO CONSTA** da relação de responsáveis inidôneos para participar de licitação na administração pública federal, por decisão deste Tribunal, nos termos do art. 46 da Lei nº 8.443/92 (Lei Orgânica do TCU).

Não constam da relação consultada para emissão desta certidão os responsáveis ainda não notificados do teor dos acórdãos condenatórios, aqueles cujas condenações tenham tido seu prazo de vigência expirado, bem como aqueles cujas apreciações estejam suspensas em razão de interposição de recurso com efeito suspensivo ou de decisão judicial.

Certidão emitida às 15:32:27 do dia 23/08/2022, com validade de trinta dias a contar da emissão.

A veracidade das informações aqui prestadas podem ser confirmadas no sítio <https://contas.tcu.gov.br/ords/f?p=INABILITADO:5>

Código de controle da certidão: 4I6Z230822153227

Atenção: qualquer rasura ou emenda invalidará este documento.

BRASIL REPÚBLICA FEDERAL DO BRASIL  
 Nº 00072774197-7  
 25/03/2013  
 VALIDADE DO TERRITÓRIO NACIONAL  
 PARTICIPANTE

MIRIAM DE JESUS SIQUEIRA AMORIM  
 MARTINS  
 FILIADA  
 MILTON SILVA AMORIM E IZABEL SIQUEIRA AMORIM  
 DATA DE NASCIMENTO  
 13/01/1980

MATRÍCULA Nº  
 ITAPECURU MIRIM - MA  
 DATA DE EMISSÃO  
 13/01/1980

Nº de Cadastro  
 CASAM. N.73 FLS.21 LIV.02B  
 Nº de Matrícula  
 851108923-34  
 Nº de Livro  
 2-3

ASSINATURA DO DETENTOR  
 [Assinatura]  
 Nº de Matrícula  
 ITAP. N.º 176 DE 2009/3

VIA-02

REPÚBLICA FEDERATIVA DO BRASIL  
 Nº 00072774197-7  
 25/03/2013  
 VALIDADE DO TERRITÓRIO NACIONAL  
 PARTICIPANTE

MIRIAM DE JESUS SIQUEIRA AMORIM  
 MARTINS  
 FILIADA  
 MILTON SILVA AMORIM E IZABEL SIQUEIRA AMORIM  
 DATA DE NASCIMENTO  
 13/01/1980

MATRÍCULA Nº  
 ITAPECURU MIRIM - MA  
 DATA DE EMISSÃO  
 13/01/1980

Nº de Cadastro  
 CASAM. N.73 FLS.21 LIV.02B  
 Nº de Matrícula  
 851108923-34  
 Nº de Livro  
 2-3

ASSINATURA DO DETENTOR  
 [Assinatura]  
 Nº de Matrícula  
 ITAP. N.º 176 DE 2009/3

VIA-02



**CARTÓRIO DO PÓDIO DE NOTAS E REGISTRO DE IMÓVEIS DE ITAPECURU-MIRIM**  
 Rua Manoel Soares, 233 - Centro - Itapecuru Mirim - MA - CEP: 95465-000  
 César Roberto Coelho e Irma Filipe - Tabelião

Poder Judiciário T.J.MA. Seção  
 AUTENT031211MRCPRN279B7TH672\_23/02/2022  
 10.20:27. ATO: 13.18. Total R\$ 5.68 Emolp R\$ 5,14 FERC  
 R\$ 0,15 FADEP R\$ 0,20 FEMP R\$ 0,20 Concelite.com  
<https://seco.tjma.jus.br>

[Assinatura]  
 Izabela M. Sousa L. Barbosa  
 Escrevente





Ministério da Fazenda  
Secretaria da Receita Federal do Brasil

Comprovante de Situação Cadastral no CPF



Nº do CPF: **851.108.923-34**

Nome: **MIRIAM DE JESUS SIQUEIRA AMORIM MARTINS**

Data de Nascimento: **13/01/1980**

Situação Cadastral: **REGULAR**

Data da Inscrição: **01/07/1998**

Digito Verificador: **00**

Comprovante emitido às: **11:53:42** do dia **22/06/2022** (hora e data de Brasília).  
Código de controle do comprovante: **EC1A.6DFD.5BC2.1CAC**



Este documento não substitui o "Comprovante de Inscrição no CPF".

(Modelo aprovado pela IN/RFB nº 1.548, de 13/02/2015.)



23/08/22, 14:56

Detalha (o) das Sanções Vigentes - Cadastro de Empresas Inidóneas e Si nsas - CEIS - Portal da transparência

**FILTROS APLICADOS:**

CPF / CNPJ: 31652454000170

LIMPAR

Data da consulta: 23/08/2022 14:41:59

Data da última atualização: 23/08/2022 12:00:04

DETALHAR	CNPJ/CPF DO SANCIONADO	NOME DO SANCIONADO	UF DO SANCIONADO	ÓRGÃO/ENTIDADE SANCIONADORA	TIPO DA SANÇÃO	DATA DE PUBLICAÇÃO DA SANÇÃO	QUANTIDADE
Nenhum registro encontrado							





CERTJUDONE-SJDIM - 992022  
Código de validação: 2E42DEB2E8

Número da guia: 22053701001315079.

## CERTIDÃO DE FALÊNCIA E/OU RECUPERAÇÃO JUDICIAL

**USANDO** da faculdade que me confere a lei, **CERTIFICO**, a requerimento de pessoa interessada que, dando busca em nossos arquivos dos feitos das **Varas Cíveis e Comércio**, a partir do dia 1º (primeiro) do mês de janeiro do ano de 2012 (dois mil e doze), até a presente data, constatei **NÃO EXISTIR** distribuição de pedido de **Falência, Concordata, Recuperação Judicial ou Extrajudicial ou Insolvência Civil** contra **M DE J S A MARTINS**, empresa inscrita no **CNPJ** sob o nº. **31.652.454/0001-70**, com sede localizada na Rua Salomão Fiquene, nº. 02, Centro, Itapecuru-Mirim/MA. **CERTIFICO** finalmente que esta Secretaria de Distribuição é a única existente para os **Termos Judiciários de Miranda do Norte/MA e Itapecuru-Mirim/MA**. O referido é verdade, me reporto e dou fé. Dada e passada a presente certidão na Secretaria de Distribuição a meu cargo, no Fórum “Desembargador Raimundo Públio Bandeira de Melo”, nesta cidade de Itapecuru-Mirim, Estado do Maranhão. Eu, **Kellen de Oliveira Pinho**, Secretária Judicial, mat. 200907, consultei, digitei, subscrevo e assino.

### OBSERVAÇÃO:

- 1- O CNPJ constante nesta certidão foi informado pelo solicitante. Sua titularidade deverá ser conferida pelo interessado e destinatário.
- 2- ESTA CERTIDÃO ABRANGE SOMENTE AS VARAS COMUNS DA COMARCA DE ITAPECURU-MIRIM/MA.
- 3- Esta certidão terá validade de sessenta (60) dias, conforme Art. 198 do Código de Normas da CGJ.
- 4- Esta certidão é emitida em uma única via, sem rasuras e mediante assinatura do servidor (art. 199 CN).
- 5- Certidões solicitadas, emitidas e digitalizadas virtualmente por e-mail por força da Portaria Conjunta nº 14/2020 TJMA e estendida a Portaria-conjunta nº 59/2020 TJMA em face do período de Pandemia COVID-19, ficando desobrigado o solicitante de autenticar a referida certidão podendo confirmar a veracidade do selo judicial no site do TJMA.





**PODER JUDICIÁRIO DO ESTADO DO MARANHÃO**  
**Corregedoria Geral da Justiça**  
**Secretaria Judicial de Distribuição de Itapecuru Mirim**



**Pesquisa realizada nos sistemas: THEMIS PG e PJE.**  
**PERÍODO DE PESQUISA: 10 ANOS.**

**KELLEN DE OLIVEIRA PINHO**  
**Secretária Judicial de Distribuição de Entrância Intermediária**  
**Secretaria Judicial de Distribuição de Itapecuru Mirim**  
**Matrícula 200907**

Documento assinado. ITAPECURU-MIRIM, 22/08/2022 18:28 (KELLEN DE OLIVEIRA PINHO )







## CERTIDÃO SIMPLIFICADA

### Sistema Nacional de Registro de Empresas Mercantis - SINREM

Certificamos que as informações abaixo constam dos documentos arquivados nesta Junta Comercial e são vigentes na data da sua expedição.

Nome Empresarial: M DE J S A MARTINS			Protocolo: MAC2202032605
Natureza Jurídica: Empresario (Individual)			
NIRE (Sede) 21801488513	CNPJ 31.652.454/0001-70	Arquivamento do Ato de Inscrição 01/10/2018	Início de Atividade 01/10/2018
<b>Endereço Completo</b> Avenida RAIMUNDO N FERAZ, Nº 16227, AVIACAO-Itapecuru Mirim/MA- CEP65485-000			
<b>Objeto</b> COMERCIO VAREJISTA DE ARTIGOS ESPORTIVOS - COMERCIANTE INDEPENDENTE DE ARTIGOS ESPORTIVOS COMERCIO VAREJISTA DE ARTIGOS DE VIAGEM - COMERCIANTE INDEPENDENTE DE ARTIGOS DE VIAGEM COMERCIO VAREJISTA DE ARTIGOS DO VESTUARIO E ACESSORIOS - COMERCIANTE INDEPENDENTE DE ARTIGOS DO VESTUARIO E ACESSORIOS COMERCIO VAREJISTA DE CALCADOS - COMERCIANTE INDEPENDENTE DE CALCADOS REPARACAO DE ARTIGOS DO MOBILIARIO REPARACAO E MANUTENCAO DE OUTROS OBJETOS E EQUIPAMENTOS PESSOAIS E DOMESTICOS NAO ESPECIFICADOS ANTERIORMENTE ATIVIDADES DE CONDICIONAMENTO FISICO FABRICACAO DE ARTIGOS DO VESTUARIO, PRODUZIDOS EM MALHARIAS E TRICOTAGENS, EXCETO MEIAS COMERCIO VAREJISTA DE FOGOS DE ARTIFICIO E ARTIGOS PIROTECNICOS ATIVIDADES RELACIONADAS A ESGOTO, EXCETO A GESTAO DE REDES PRODUCAO E PROMOCAO DE EVENTOS ESPORTIVOS.			
<b>Capital</b> R\$ 15.000,00 (quinze mil reais)			<b>Porte</b> EPP (Empresa de Pequeno Porte)
<b>Último Arquivamento</b> Data 08/02/2022	<b>Número</b> 20220172463	<b>Ato/eventos</b> 223 / 223 - BALANCO	<b>Situação</b> ATIVA <b>Status</b> SEM STATUS
<b>Nome do Empresário: MIRIAM DE JESUS SIQUEIRA AMORIM MARTINS</b>			
<b>Identidade:</b> 000072741977		<b>CPF:</b> 851.108.923-34	
<b>Estado civil:</b> CASADO(A)		<b>Regime de bens:</b> NÃO INFORMADO	

Esta certidão foi emitida automaticamente em 23/06/2022, às 09:56:35 (horário de Brasília).  
Se impressa, verificar sua autenticidade no <https://www.empresafacil.ma.gov.br>, com o código **NSAKGYUS**.



MAC2202032605

CARLOS ANDRÉ DE MORAES PEREIRA  
Secretário Geral

**M DE J S A MARTINS**

CNPJ: 31.652.454/0001-70 IE: 125774419 NIRE: 21801488513

ENDEREÇO: AV RAIMUNDO NONATO FERRAZ, N 16227, AVIAÇÃO - ITAPECURU MIRIM - MA, CEP: 65.485-000

**BALANÇO PATRIMONIAL 2021**

<b>ATIVO</b>									
<b>ATIVO CIRCULANTE</b>	<b>R\$</b>	<b>65.734,78</b>	<b>R\$</b>	<b>6.930,00</b>	<b>R\$</b>	<b>85.220,00</b>	<b>RECEITA BRUTA DE VENDAS E SERVIÇOS</b>	<b>R\$</b>	<b>85.220,00</b>
DISPONIVEL	R\$	19.700,00	R\$	2.500,00	R\$	12.257,00	DEDUÇÕES DE VENDA OU SERVIÇOS	R\$	12.257,00
CLIENTES	R\$	19.000,00	R\$	780,00	R\$	72.963,00	RECEITA LIQUIDA	R\$	72.963,00
ESTOQUE	R\$	27.034,78	R\$	1.800,00	R\$	18.938,22	CUSTO DOS PRODUTOS OU SERVIÇOS	R\$	18.938,22
			R\$	1.850,00	R\$	54.024,78	LUCRO BRUTO	R\$	54.024,78
<b>ATIVO NÃO CIRCULANTE</b>	<b>R\$</b>	<b>21.000,00</b>	<b>R\$</b>	<b>R\$0,00</b>	<b>R\$</b>	<b>1.220,00</b>	<b>DESPESAS OPERACIONAIS</b>	<b>R\$</b>	<b>1.220,00</b>
IMOBILIZADO	R\$	21.000,00			R\$	500,00	DESPESAS DE VENDAS	R\$	500,00
					R\$	320,00	DESPESAS ADMINISTRATIVAS	R\$	320,00
					R\$	380,00	RESULTADO FINANCEIRO LIQUIDO	R\$	380,00
					R\$	600,00	Receitas Financeiras	R\$	600,00
					R\$	220,00	Despesas Financeiras	R\$	220,00
					R\$	780,00	DESPESAS TRIBUTÁRIAS	R\$	780,00
<b>TOTAL DO ATIVO</b>	<b>R\$</b>	<b>86.734,78</b>	<b>R\$</b>	<b>86.734,78</b>	<b>R\$</b>	<b>52.804,78</b>	<b>LUCRO LIQUIDO DO PERÍODO</b>	<b>R\$</b>	<b>52.804,78</b>

Itapecuru Mirim - MA, 31 de Dezembro de 2021

**REJANE RAQUEL GOMES MAIA**  
CONTADORA  
CPF 032.867.683-75 CRC-MA 012626/D-3

**MIRIAM DE JESUS SIQUEIRA AMORIM MARTINS**  
EMPRESÁRIO  
CPF 851.108.923-34







**M DE J S A MARTINS**  
**CNPJ: 31.652.454/0001-70 IE: 12.5774419 NIRE: 21801488513**  
**ENDEREÇO: AV RAIMUNDO N FERRAZ, N 16227, AVIAÇÃO - ITAPECURU MIRIM - MA**

CEP: 65.485-000

### ANALISE PELOS INDÍCES DO BALANÇO

<b>GE</b>	<b>GRAU DE ENDIVIDAMENTO</b>			
	PASSIVO CIRCULANTE	= R\$	6.930,00	= 0,08
ATIVO TOTAL	= R\$	86.734,78		
<b>LC</b>	<b>LIQUIDEZ CORRENTE</b>			
	ATIVO CIRCULANTE	= R\$	65.734,78	= 9,49
PASSIVO CIRCULANTE	= R\$	6.930,00		
<b>SG</b>	<b>SOLVENCIA GERAL</b>			
	ATIVO TOTAL	= R\$	86.734,78	= 12,52
Passivo Circulante + Exigível a Longo Prazo	= R\$	6.930,00		
<b>LI</b>	<b>LIQUIDEZ IMEDIATA</b>			
	DISPONÍVEL	= R\$	19.700,00	= 2,84
PASSIVO CIRCULANTE	= R\$	6.930,00		
<b>LG</b>	<b>LIQUIDEZ GERAL</b>			
	ATIVO TOTAL	= R\$	86.734,78	= 12,52
Passivo Circulante + Exigível a Longo Prazo	= R\$	6.930,00		

ITAPECURU MIRIM - MA, 31 de Dezembro de 2021

\_\_\_\_\_  
**REJANE RAQUEL GOMES MAIA**  
 CONTADORA  
 CPF 032.867.683-75 CRC-MA 012626/O-3

\_\_\_\_\_  
**MIRIAM DE JESUS SIQUEIRA AMORIM MARTINS**  
 EMPRESÁRIO  
 CPF 851.108.923-34



**NOTAS EXPLICATIVAS DAS DEMONSTRAÇÕES CONTÁBEIS EM 31/12/2021**

EMPRESA: M DE J S A MARTINS - CNPJ: 31.652.454/0001-70

ENDEREÇO: AV RAIMUNDO N FERRAZ, N° 16227, AVIAÇÃO, ITAPECURU MIRIM - MA, CEP 65485000

NIRE: 21801488513- Data: 01/10/2018

**NOTA 1: CONTEXTO OPERACIONAL**

A empresa "M DE J S A MARTINS", é uma pessoa jurídica de direito privado, com fins econômicos, com sede na AV RAIMUNDO N FERRAZ, N° 16227, AVIAÇÃO, ITAPECURU MIRIM - MA, CEP 65485000, cuja atividades são:

- 47.63-6-02 - Comércio varejista de artigos esportivos
- 14.22-3-00 - Fabricação de artigos do vestuário, produzidos em malharias e tricotagens, exceto meias
- 37.02-9-00 - Atividades relacionadas a esgoto, exceto a gestão de redes
- 47.81-4-00 - Comércio varejista de artigos do vestuário e acessórios
- 47.82-2-01 - Comércio varejista de calçados
- 47.82-2-02 - Comércio varejista de artigos de viagem
- 47.89-0-06 - Comércio varejista de fogos de artifício e artigos pirotécnicos
- 93.13-1-00 - Atividades de condicionamento físico
- 93.19-1-01 - Produção e promoção de eventos esportivos
- 95.29-1-05 - Reparação de artigos do mobiliário
- 95.29-1-99 - Reparação e manutenção de outros objetos e equipamentos pessoais e domésticos não especificados anteriormente

Sua regência se dá pelo Contrato Social.

O capital social foi integralizado, seu valor total é de R\$ 15.000,00 (quinze mil reais), pelo empresário MIRIAM DE JESUS SIQUEIRA AMORIM MARTINS.

**NOTA 02: REGIME TRIBUTÁRIO**

A empresa é optante pelo regime tributário do Simples Nacional.

**NOTA 03: CADASTRO**

A empresa "M DE J S A MARTINS" possui registros e inscrições:

- a) Ato constitutivo de empresa individual de responsabilidade limitada registrado na Junta Comercial do Estado do Maranhão - JUCEMA sob o n° 21801488513 em 01/10/2018;
- b) CNPJ Cadastro Nacional de Pessoas Jurídicas sob n° 31.652.454/0001-70;

**NOTA 04: PRINCIPAIS PRÁTICAS CONTÁBEIS**

As demonstrações contábeis encerradas em 31 de dezembro de 2021, aqui compreendidas, foram elaboradas rigorosamente de acordo com a ITG 1000 emanados pelo Conselho Federal de Contabilidade - CFC.

**NOTA 05: DOS DIREITOS E OBRIGAÇÕES DA EMPRESA**

Os direitos e obrigações da empresa estão em conformidade com seus efetivos valores reais.

**NOTA 06: CONTINGÊNCIAS**

A entidade não possui contingências passivas em andamento, decorrentes de ações trabalhistas.

**NOTA 07: RECEITAS**

As receitas da empresa são apuradas por meio de notas fiscais de prestação de serviços.

**NOTA 08: DESPESAS**

As despesas da empresa são apuradas através de Notas Fiscais e Recibos em conformidade com as exigências fisco legais.

**NOTA 09: ATIVOS CIRCULANTES**

A classificação das contas é realizada com base no que determina a NEC TG 1000, item 4,5, sendo:

- a) espera realizar o ativo, ou pretende vendê-lo ou consumi-lo durante o ciclo operacional normal da entidade;
- b) o ativo for mantido essencialmente com a finalidade de negociação;
- c) espera realizado o ativo no período de até 12 meses da data das demonstrações contábeis; ou o ativo for caixa ou equivalentes de caixa.

**NOTAS EXPLICATIVAS DAS DEMONSTRAÇÕES CONTÁBEIS EM 31/12/2021**

EMPRESA: M DE J S A MARTINS - CNPJ: 31.652.454/0001-70

ENDEREÇO: AV RAIMUNDO N FERRAZ, N° 16227, AVIAÇÃO, ITAPECURU MIRIM - MA, CEP 65485000

NIRE: 21801488513- Data: 01/10/2018

**NOTA 10: DISPONIBILIDADES**

A entidade tem suas disponibilidades R\$ 19.700,00 (dezenove mil e setecentos reais).

**NOTA 11: ESTOQUES**

A empresa declara que os estoques foram avaliados pelo custo médio ponderado de aquisição.

**NOTA 12: ATIVO IMOBILIZADO**

O ativo imobilizado foi inicialmente registrado pelo valor do custo histórico, sendo considerados com o custo todos os valores necessários para que o imobilizado estivesse à disposição da administração. As alíquotas de depreciação estão fundamentadas no tempo de utilização dos referidos bens, não sendo estabelecido valor residual para fins de cálculo através do método linear, em conformidade com a NECTG 1000 e Anexo III da Instrução Normativa RFB n 1.700/2017.

**NOTA 13: PASSIVO CIRCULANTE**

A classificação das contas é realizada com base no que determina a NBC TG 1000, item 4.7, sendo classificados como circulante quando:

- espera-se liquidar um passivo durante o ciclo operacional normal da entidade;
- o passivo for mantido essencialmente para a finalidade de negociação;
- o passivo for exigível no período de até 12 meses após a data de encerramento das demonstrações contábeis; ou a entidade não tiver direito incondicional de diferir a liquidação do passivo durante pelo menos 12 meses após a data de divulgação.

**NOTA 14: POLÍTICA CONTÁBIL**

As principais práticas contábeis na elaboração das demonstrações contábeis levaram em conta as características qualitativas e quantitativas conforme determina a NBC TG 1000 - Compreensibilidade, Competência, Relevância, Materialidade, Confiabilidade, Primazia da Essência sobre a Forma, Prudência, Integralidade, Comparabilidade e Tempestividade, estando assim alinhadas com as normas internacionais de contabilidade emitidas pelo International Accounting Standards Board (IASB) adequadas pelo Comitê de Pronunciamentos Contábeis (CPC) e aprovadas pelo Conselho Federal de Contabilidade para Pequenas e Médias Empresas.

**NOTA 15: CONTABILIDADE TERCEIRIZADA**

Os administradores da empresa optaram pela contratação de contabilidade terceirizada, a qual se encontra perfeitamente atinada a legislação profissional, e estando assim, regulamentada pelo Conselho Federal de Contabilidade no que tange a questão ética e profissional e ainda conforme previsto em cláusulas contratuais. Assim, a administração da empresa, declara que tomou ciência do conteúdo do aludido contrato em todos os seus termos e assim, as presentes demonstrações refletem e espelham a realidade da empresa em todos os seus termos. Os resultados produzidos são frutos do documental remetido para contabilização pela administração da empresa, respondendo esta, pela veracidade, integralidade e procedência. A administração encontra-se ciente de toda a legislação aqui aplicável, especialmente no tocante a Lei n° 11.101/2005 que informa o contribuinte das suas responsabilidades quanto as documentações e procedimento. A responsabilidade profissional do contabilista que referenda estas demonstrações contábeis está limitada aos fatos contábeis efetivamente notificados pela administração da empresa a este profissional, a partir de 31 de dezembro de 2020.

**NOTA 16: DETERMINAÇÃO DO RESULTADO**

O resultado foi apurado em 31 de dezembro de 2021 e está em obediência ao regime de competência. As Demonstrações Contábeis foram elaboradas e apresentadas em conformidade com a legislação societária, conforme a Lei n 10.406/2002 e demais legislações aplicáveis, especialmente a NBC TG 1000.

**NOTA 17: DECLARAÇÃO DE CONFORMIDADE**

A empresa declara expressamente que a elaboração e a apresentação das demonstrações contábeis estão em conformidade com a NBC TG 1000 - Contabilidade para Pequenas e Médias Empresas, expedida pelo Conselho Federal de Contabilidade. A administração da empresa também procedeu ao exame

**NOTAS EXPLICATIVAS DAS DEMONSTRAÇÕES CONTÁBEIS EM 31/12/2021**

EMPRESA: M DE J S A MARTINS - CNPJ: 31.652.454/0001-70

ENDEREÇO: AV RAIMUNDO N FERAZ, N° 16227, AVIAÇÃO, ITAPECURU MIRIM - MA, CEP 65485000

NIRE: 21801488513- Data: 01/10/2018

conceitual e concluiu que a empresa não possui prestação pública de contas e assim encontra-se apta a exercer a faculdade pela aplicação do previsto na Contabilidade Para Pequenas e Médias Empresas.

ITAPECURU MIRIM - MA, 31 de dezembro de 2021.



MIRIAM DE JESUS SIQUEIRA AMORIM MARTINS  
CPF Nº 851.108.923-34  
TITULAR

BEJANE RAQUEL GOMES MAIA  
CRC/MA: 012626/0  
CONTADORA





## ASSINATURA ELETRÔNICA



Certificamos que o ato da empresa M DE J S A MARTINS consta assinado digitalmente por:

IDENTIFICAÇÃO DO(S) ASSINANTE(S)	
CPF/CNPJ	Nome
03286768375	REJANE RAQUEL GOMES MAIA
85110892334	MIRIAM DE JESUS SIQUEIRA AMORIM MARTINS

CERTIFICO O REGISTRO EM 08/02/2022 16:49 SOB Nº 20220172463.  
PROTOCOLO: 220172463 DE 08/02/2022.  
CÓDIGO DE VERIFICAÇÃO: 12201655329. CNPJ DA SEDE: 31652454000170.  
NIRE: 21801488513. COM EFEITOS DO REGISTRO EM: 08/02/2022.  
M DE J S A MARTINS

**JUCEMA**

RICARDO DINIZ DIAS  
VICE-PRESIDENTE  
[www.empresafacil.ma.gov.br](http://www.empresafacil.ma.gov.br)

A validade deste documento, se impresso, fica sujeito à comprovação de sua autenticidade nos respectivos portais, informando seus respectivos códigos de verificação.

## Termo de Abertura

Nome do Livro: DIÁRIO

Nº de Ordem: 1



O presente livro do tipo DIÁRIO contém registros numerados, do nº 01 ao nº 19, e servirá para a escrituração dos lançamentos próprios da empresa M DE J S A MARTINS, município Itapecuru Mirim, CNPJ nº 31.652.454/0001-70, Número de Registro (NIRE) 21801488513.

Data do arquivamento dos atos constitutivos: 01/10/2018

Ato constitutivo: 21801488513

Itapecuru Mirim, 01/01/2021

\_\_\_\_\_  
REJANE RAQUEL GOMES MAIA  
CONTADOR  
CRC/MA 012626

\_\_\_\_\_  
MIRIAM DE JESUS SIQUEIRA AMORIM MARTINS  
Empresário  
CPF 851.108.923-34



## Livro Diário Nº. 1

Empresa: M DE J S A MARTINS - CNPJ: 31.652.454/0001-70

Período: 01/01/2020 a 31/12/2020

Endereço: AV RAIMUNDO N FERRAZ, Nº 16227, AVIAÇÃO, ITAPECURU MIRIM - MA, CEP 65465000

Data	Chave Débito	Estab	Centro	Crédito	Estab	Centro	Histórico	Valor
09/01/2020	5685 1.01.15.01.01.0001	0001	001	1.01.01.02.01.0001	0001	001	COMPRA REF NF 000304350	22.560,00
09/01/2020	5686 1.01.15.09.01.0001	0001	001	2.01.01.17.02.0001	0001	001	DEVOLUÇÃO DE MERCADORIA CFE NF <Numero>	44.284,80
09/01/2020	5691 2.01.01.17.02.0001	0001	001	1.01.15.09.01.0001	0001	001	DEVOLUÇÃO CFE NF 000001079	44.284,80
<b>Totais do dia 09:</b>								<b>111.129,60</b>
15/01/2020	5687 1.01.15.01.01.0001	0001	001	1.01.01.02.01.0001	0001	001	COMPRA REF NF 000304789	22.560,00
15/01/2020	5688 1.01.15.09.01.0001	0001	001	2.01.01.17.02.0001	0001	001	DEVOLUÇÃO DE MERCADORIA CFE NF <Numero>	44.284,80
15/01/2020	5692 2.01.01.17.02.0001	0001	001	1.01.15.09.01.0001	0001	001	DEVOLUÇÃO CFE NF 000001081	44.284,80
<b>Totais do dia 15:</b>								<b>111.129,60</b>
19/01/2020	6039 1.01.01.02.01.0001	0001	001	3.01.01.01.01.0005	0001	001	REVENDA REF NF 000019	60.900,00
<b>Totais do dia 19:</b>								<b>60.900,00</b>
29/01/2020	5689 1.01.15.01.01.0001	0001	001	1.01.01.02.01.0001	0001	001	COMPRA REF NF 000305837	23.121,89
29/01/2020	5690 1.01.15.09.01.0001	0001	001	2.01.01.17.02.0001	0001	001	DEVOLUÇÃO DE MERCADORIA CFE NF <Numero>	44.947,14
29/01/2020	5693 2.01.01.17.02.0001	0001	001	1.01.15.09.01.0001	0001	001	DEVOLUÇÃO CFE NF 000001082	44.947,14
29/01/2020	5697 2.01.01.17.02.0001	0001	001	1.01.15.09.01.0001	0001	001	DEVOLUÇÃO CFE NF 000001087	369,04
<b>Totais do dia 29:</b>								<b>113.385,21</b>
31/01/2020	5698 1.01.01.02.01.0001	0001	001	3.01.01.01.01.0005	0001	001	REVENDA REF NF 000001088	14.630,00
31/01/2020	5699 1.01.01.02.01.0001	0001	001	3.01.01.01.01.0005	0001	001	REVENDA REF NF 000001076	4.910,00
31/01/2020	6084 2.01.01.03.03.0006	0001	001	1.01.01.02.01.0001	0001	001	Pg.IRPJ ref.	925,35
31/01/2020	6085 2.01.01.03.03.0007	0001	001	1.01.01.02.01.0001	0001	001	Pg.CSL ref.	4.164,08
31/01/2020	6100 3.01.01.03.03.0001	0001	001	1.01.15.01.01.0001	0001	001	Vr.Custo das Mercadorias Vendidas ref.	32.487,00
<b>Totais do dia 31:</b>								<b>57.116,43</b>
<b>Totais do mês de Janeiro:</b>								<b>453.660,84</b>
01/02/2020	5709 1.01.01.02.01.0001	0001	001	3.01.01.01.01.0005	0001	001	REVENDA REF NF 000001089	130,00
<b>Totais do dia 01:</b>								<b>130,00</b>
02/02/2020	5710 1.01.01.02.01.0001	0001	001	3.01.01.01.01.0005	0001	001	REVENDA REF NF 000001090	130,00
<b>Totais do dia 02:</b>								<b>130,00</b>
05/02/2020	5711 1.01.01.02.01.0001	0001	001	3.01.01.01.01.0005	0001	001	REVENDA REF NF 000001091	130,00
<b>Totais do dia 05:</b>								<b>130,00</b>
06/02/2020	5700 1.01.15.01.01.0001	0001	001	1.01.01.02.01.0001	0001	001	COMPRA REF NF 000306452	22.372,00
06/02/2020	5702 3.01.01.07.01.0063	0001	001	1.01.01.02.01.0001	0001	001	COMPRA REF NF 000306464	606,00
06/02/2020	5712 2.01.01.17.02.0001	0001	001	1.01.15.09.01.0001	0001	001	DEVOLUÇÃO CFE NF 000001092	43.915,76
06/02/2020	5853 1.01.15.09.01.0001	0001	001	2.01.01.17.02.0001	0001	001	DEVOLUÇÃO DE MERCADORIA CFE NF <Numero>	43.915,76

Continua...





## Livro Diário Nº. 1

Empresa: M DE J S A MARTINS - CNPJ: 31.652.454/0001-70

Período: 01/01/2020 a 31/12/2020

Endereço: AV RAIMUNDO N FERRAZ, Nº 16227, AVIAÇÃO, ITAPECURU MIRIM - MA, CEP 65485000

Data	Chave	Débito	Estab	Centro	Crédito	Estab	Centro	Histórico	Valor
06/02/2020	5854	1.01.15.09.01.0001	0001	001	2.01.01.17.02.0001	0001	001	DEVOLUÇÃO DE MERCADORIA CFE NF <Numero>	369,04
<b>Totais do dia 06:</b>									<b>111.178,56</b>
07/02/2020	5713	1.01.01.02.01.0001	0001	001	3.01.01.01.01.0005	0001	001	REVENDA REF NF 000001093	1.117,62
07/02/2020	5714	1.01.01.02.01.0001	0001	001	3.01.01.01.01.0005	0001	001	REVENDA REF NF 000001094	389,82
<b>Totais do dia 07:</b>									<b>1.507,44</b>
10/02/2020	6040	1.01.01.02.01.0001	0001	001	3.01.01.01.01.0005	0001	001	REVENDA REF NF 000020	25.000,00
<b>Totais do dia 10:</b>									<b>25.000,00</b>
16/02/2020	5703	1.01.15.01.01.0001	0001	001	1.01.01.02.01.0001	0001	001	COMPRA REF NF 000307158	22.560,00
16/02/2020	5704	1.01.15.09.01.0001	0001	001	2.01.01.17.02.0001	0001	001	DEVOLUÇÃO DE MERCADORIA CFE NF <Numero>	44.284,80
16/02/2020	5715	2.01.01.17.02.0001	0001	001	1.01.15.09.01.0001	0001	001	DEVOLUÇÃO CFE NF 000001095	44.284,80
<b>Totais do dia 16:</b>									<b>111.129,60</b>
22/02/2020	6041	1.01.01.02.01.0001	0001	001	3.01.01.01.01.0005	0001	001	REVENDA REF NF 000022	20.000,00
<b>Totais do dia 22:</b>									<b>20.000,00</b>
23/02/2020	5705	1.01.15.09.01.0001	0001	001	2.01.01.17.02.0001	0001	001	DEVOLUÇÃO DE MERCADORIA CFE NF <Numero>	44.284,80
23/02/2020	5706	1.01.15.01.01.0001	0001	001	1.01.01.02.01.0001	0001	001	COMPRA REF NF 000307872	22.560,00
23/02/2020	5716	2.01.01.17.02.0001	0001	001	1.01.15.09.01.0001	0001	001	DEVOLUÇÃO CFE NF 000001096	44.284,80
<b>Totais do dia 23:</b>									<b>111.129,60</b>
26/02/2020	5717	1.01.01.02.01.0001	0001	001	3.01.01.01.01.0005	0001	001	REVENDA REF NF 000001097	185,70
<b>Totais do dia 26:</b>									<b>185,70</b>
28/02/2020	5707	1.01.15.09.01.0001	0001	001	2.01.01.17.02.0001	0001	001	DEVOLUÇÃO DE MERCADORIA CFE NF <Numero>	44.284,80
28/02/2020	5708	1.01.15.01.01.0001	0001	001	1.01.01.02.01.0001	0001	001	COMPRA REF NF 000308253	22.560,00
28/02/2020	5718	1.01.01.02.01.0001	0001	001	3.01.01.01.01.0005	0001	001	REVENDA REF NF 000001098	35.780,00
28/02/2020	5719	1.01.01.02.01.0001	0001	001	3.01.01.01.01.0005	0001	001	REVENDA REF NF 000001098	35.780,00
28/02/2020	5720	1.01.01.02.01.0001	0001	001	3.01.01.01.01.0005	0001	001	REVENDA REF NF 000001099	240,00
28/02/2020	5721	1.01.01.02.01.0001	0001	001	3.01.01.01.01.0005	0001	001	REVENDA REF NF 000001100	240,00
28/02/2020	5722	1.01.01.02.01.0001	0001	001	3.01.01.01.01.0005	0001	001	REVENDA REF NF 000001101	240,00
28/02/2020	5723	1.01.01.02.01.0001	0001	001	3.01.01.01.01.0005	0001	001	REVENDA REF NF 000001102	240,00
28/02/2020	5724	1.01.01.02.01.0001	0001	001	3.01.01.01.01.0005	0001	001	REVENDA REF NF 000001103	240,00
28/02/2020	5725	1.01.01.02.01.0001	0001	001	3.01.01.01.01.0005	0001	001	REVENDA REF NF 000001104	240,00
28/02/2020	5726	1.01.01.02.01.0001	0001	001	3.01.01.01.01.0005	0001	001	REVENDA REF NF 000001105	240,00
28/02/2020	5727	1.01.01.02.01.0001	0001	001	3.01.01.01.01.0005	0001	001	REVENDA REF NF 000001106	240,00

Continua...



## Livro Diário Nº. 1

Empresa: M DE J S A MARTINS - CNPJ: 31.652.454/0001-70

Período: 01/01/2020 a 31/12/2020

Endereço: AV RAIMUNDO N FERAZ, Nº 16227, AVIAÇÃO, ITAPECURU MIRIM - MA, CEP 65485000

Data	Chave	Débito	Estab	Centro	Crédito	Estab	Centro	Histórico	Valor
28/02/2020	5728	1.01.01.02.01.0001	0001	001	3.01.01.01.01.0005	0001	001	REVENDA REF NF 000001107	240,00
28/02/2020	5729	1.01.01.02.01.0001	0001	001	3.01.01.01.01.0005	0001	001	REVENDA REF NF 000001108	240,00
28/02/2020	5730	1.01.01.02.01.0001	0001	001	3.01.01.01.01.0005	0001	001	REVENDA REF NF 000001109	240,00
28/02/2020	5731	1.01.01.02.01.0001	0001	001	3.01.01.01.01.0005	0001	001	REVENDA REF NF 000001110	240,00
28/02/2020	6042	1.01.01.02.01.0001	0001	001	3.01.01.01.01.0005	0001	001	REVENDA REF NF 000023	20.000,00
28/02/2020	6101	3.01.01.03.03.0001	0001	001	1.01.15.01.01.0001	0001	001	Vr.Custo das Mercadorias Vendidas ref.	114.578,00
<b>Totais do dia 28:</b>									<b>275.862,80</b>
<b>Totais do mês de Fevereiro:</b>									<b>656.383,70</b>
02/03/2020	5739	2.01.01.17.02.0001	0001	001	1.01.15.09.01.0001	0001	001	DEVOLUÇÃO CFE NF 000001112	44.284,80
02/03/2020	5740	1.01.01.02.01.0001	0001	001	3.01.01.01.01.0005	0001	001	REVENDA REF NF 000001114	798,30
<b>Totais do dia 02:</b>									<b>45.083,10</b>
06/03/2020	5741	1.01.01.02.01.0001	0001	001	3.01.01.01.01.0005	0001	001	REVENDA REF NF 000001115	759,92
06/03/2020	5742	1.01.01.02.01.0001	0001	001	3.01.01.01.01.0005	0001	001	REVENDA REF NF 000001116	1.519,84
<b>Totais do dia 06:</b>									<b>2.279,76</b>
08/03/2020	5732	1.01.15.09.01.0001	0001	001	2.01.01.17.02.0001	0001	001	DEVOLUÇÃO DE MERCADORIA CFE NF <Numero>	44.284,80
08/03/2020	5733	1.01.15.01.01.0001	0001	001	1.01.01.02.01.0001	0001	001	COMPRA REF NF 000308892	22.560,00
08/03/2020	5743	2.01.01.17.02.0001	0001	001	1.01.15.09.01.0001	0001	001	DEVOLUÇÃO CFE NF 000001117	44.284,80
<b>Totais do dia 08:</b>									<b>111.129,60</b>
20/03/2020	5744	1.01.01.02.01.0001	0001	001	3.01.01.01.01.0005	0001	001	REVENDA REF NF 000001118	874,20
<b>Totais do dia 20:</b>									<b>874,20</b>
21/03/2020	5746	2.01.01.17.02.0001	0001	001	1.01.15.09.01.0001	0001	001	DEVOLUÇÃO CFE NF 000001120	184,52
21/03/2020	5747	2.01.01.17.02.0001	0001	001	1.01.15.09.01.0001	0001	001	DEVOLUÇÃO CFE NF 000001121	44.284,80
<b>Totais do dia 21:</b>									<b>44.469,32</b>
23/03/2020	5734	1.01.15.09.01.0001	0001	001	2.01.01.17.02.0001	0001	001	DEVOLUÇÃO DE MERCADORIA CFE NF <Numero>	44.284,80
23/03/2020	5735	1.01.15.01.01.0001	0001	001	1.01.01.02.01.0001	0001	001	COMPRA REF NF 000310053	22.560,00
<b>Totais do dia 23:</b>									<b>66.844,80</b>
26/03/2020	5748	2.01.01.17.02.0001	0001	001	1.01.15.09.01.0001	0001	001	DEVOLUÇÃO CFE NF 000001122	44.100,28
26/03/2020	5749	1.01.15.09.01.0001	0001	001	2.01.01.17.02.0001	0001	001	DEVOLUÇÃO DE MERCADORIA CFE NF <Numero>	44.100,28
<b>Totais do dia 26:</b>									<b>88.200,56</b>
27/03/2020	5751	2.01.01.17.02.0001	0001	001	1.01.15.09.01.0001	0001	001	DEVOLUÇÃO CFE NF 000001125	44.100,28
<b>Totais do dia 27:</b>									<b>44.100,28</b>
28/03/2020	5736	1.01.15.09.01.0001	0001	001	2.01.01.17.02.0001	0001	001	DEVOLUÇÃO DE MERCADORIA CFE NF <Numero>	44.100,28

Continua...





## Livro Diário Nº. 1

Empresa: M DE J S A MARTINS - CNPJ: 31.652.454/0001-70

Período: 01/01/2020 a 31/12/2020

Endereço: AV RAIMUNDO N FERRAZ, Nº 16227, AVIAÇÃO, ITAPECURU MIRIM - MA, CEP 65485000

Data	Chave	Débito	Estab	Centro	Crédito	Estab	Centro	Histórico	Valor
28/03/2020	5737	1.01.15.01.01.0001	0001	001	1.01.01.02.01.0001	0001	001	COMPRA REF NF 000310478	26.819,19
								<b>Totais do dia 28:</b>	<b>70.919,47</b>
30/03/2020	6043	1.01.01.02.01.0001	0001	001	3.01.01.01.01.0005	0001	001	REVENDA REF NF 000024	70.000,00
								<b>Totais do dia 30:</b>	<b>70.000,00</b>
31/03/2020	6076	3.01.01.07.03.0001	0001	001	2.01.01.03.03.0006	0001	001	Vr.IRPJ ref.	626,72
31/03/2020	6077	3.01.01.07.03.0002	0001	001	2.01.01.03.03.0007	0001	001	Vr.CSL ref.	2.820,26
31/03/2020	6102	3.01.01.03.03.0001	0001	001	1.01.15.01.01.0001	0001	001	Vr.Custo das Mercadorias Vendidas ref.	39.457,00
								<b>Totais do dia 31:</b>	<b>42.903,98</b>
								<b>Totais do mês de Março:</b>	<b>586.805,07</b>
02/04/2020	5764	1.01.01.02.01.0001	0001	001	3.01.01.01.01.0005	0001	001	REVENDA REF NF 000001126	17.050,00
02/04/2020	5765	1.01.01.02.01.0001	0001	001	3.01.01.01.01.0005	0001	001	REVENDA REF NF 000001127	10.012,00
02/04/2020	5766	1.01.01.02.01.0001	0001	001	3.01.01.01.01.0005	0001	001	REVENDA REF NF 000001128	5.070,00
								<b>Totais do dia 02:</b>	<b>32.132,00</b>
03/04/2020	5767	2.01.01.17.02.0001	0001	001	1.01.15.09.01.0001	0001	001	DEVOLUÇÃO CFE NF 000001129	44.100,28
03/04/2020	5768	1.01.01.02.01.0001	0001	001	3.01.01.01.01.0005	0001	001	REVENDA REF NF 000001131	10.970,00
03/04/2020	5769	1.01.01.02.01.0001	0001	001	3.01.01.01.01.0005	0001	001	REVENDA REF NF 000001132	4.800,00
03/04/2020	5770	1.01.01.02.01.0001	0001	001	3.01.01.01.01.0005	0001	001	REVENDA REF NF 000001133	10.625,00
								<b>Totais do dia 03:</b>	<b>70.495,28</b>
04/04/2020	5752	1.01.15.01.01.0001	0001	001	1.01.01.02.01.0001	0001	001	COMPRA REF NF 000310955	22.466,00
04/04/2020	5753	1.01.15.09.01.0001	0001	001	2.01.01.17.02.0001	0001	001	DEVOLUÇÃO DE MERCADORIA CFE NF <Numero>	44.100,28
04/04/2020	5771	1.01.01.02.01.0001	0001	001	3.01.01.01.01.0005	0001	001	REVENDA REF NF 000001134	5.070,00
								<b>Totais do dia 04:</b>	<b>71.636,28</b>
05/04/2020	5772	2.01.01.17.02.0001	0001	001	1.01.15.09.01.0001	0001	001	DEVOLUÇÃO CFE NF 000001135	44.100,28
								<b>Totais do dia 05:</b>	<b>44.100,28</b>
06/04/2020	5754	1.01.15.01.01.0001	0001	001	1.01.01.02.01.0001	0001	001	COMPRA REF NF 000311171	22.944,00
06/04/2020	5755	1.01.15.09.01.0001	0001	001	2.01.01.17.02.0001	0001	001	DEVOLUÇÃO DE MERCADORIA CFE NF <Numero>	44.100,28
								<b>Totais do dia 06:</b>	<b>67.044,28</b>
09/04/2020	5773	1.01.01.02.01.0001	0001	001	3.01.01.01.01.0005	0001	001	REVENDA REF NF 000001136	4.910,00
09/04/2020	5774	1.01.01.02.01.0001	0001	001	3.01.01.01.01.0005	0001	001	REVENDA REF NF 000001137	759,92
								<b>Totais do dia 09:</b>	<b>5.669,92</b>
12/04/2020	5775	2.01.01.17.02.0001	0001	001	1.01.15.09.01.0001	0001	001	DEVOLUÇÃO CFE NF 000001138	44.947,14
								<b>Totais do dia 12:</b>	<b>44.947,14</b>
13/04/2020	5756	1.01.15.09.01.0001	0001	001	2.01.01.17.02.0001	0001	001	DEVOLUÇÃO DE MERCADORIA CFE NF <Numero>	44.947,14
13/04/2020	5757	1.01.15.01.01.0001	0001	001	1.01.01.02.01.0001	0001	001	COMPRA REF NF 000311715	23.611,58
								<b>Totais do dia 13:</b>	<b>68.558,72</b>

Continua...





## Livro Diário Nº. 1

Empresa: M DE J S A MARTINS - CNPJ: 31.652.454/0001-70

Período: 01/01/2020 a 31/12/2020

Endereço: AV RAIMUNDO N FERRAZ, Nº 16227, AVIAÇÃO, ITAPECURU MIRIM - MA, CEP 65485000

Data	Chave Débito	Estab Centro	Crédito	Estab Centro	Histórico	Valor
15/04/2020	6044 1.01.01.02.01.0001	0001 001	3.01.01.01.01.0005	0001 001	REVENDA REF NF 000025	44.180,25
<b>Totais do dia 15:</b>						<b>44.180,25</b>
17/04/2020	5776 1.01.01.02.01.0001	0001 001	3.01.01.01.01.0005	0001 001	REVENDA REF NF 000001140	416,44
<b>Totais do dia 17:</b>						<b>416,44</b>
18/04/2020	5777 2.01.01.17.02.0001	0001 001	1.01.15.09.01.0001	0001 001	DEVOLUÇÃO CFE NF 000001142	44.100,28
18/04/2020	5778 1.01.01.02.01.0001	0001 001	3.01.01.01.01.0005	0001 001	REVENDA REF NF 000001143	1.410,00
<b>Totais do dia 18:</b>						<b>45.510,28</b>
20/04/2020	5758 1.01.15.09.01.0001	0001 001	2.01.01.17.02.0001	0001 001	DEVOLUÇÃO DE MERCADORIA CFE NF <Numero>	44.100,28
20/04/2020	5759 1.01.15.01.01.0001	0001 001	1.01.01.02.01.0001	0001 001	COMPRA REF NF 000312310	22.944,00
20/04/2020	5760 1.01.15.09.01.0001	0001 001	2.01.01.17.02.0001	0001 001	DEVOLUÇÃO DE MERCADORIA CFE NF <Numero>	184,52
<b>Totais do dia 20:</b>						<b>67.228,80</b>
25/04/2020	5779 2.01.01.17.02.0001	0001 001	1.01.15.09.01.0001	0001 001	DEVOLUÇÃO CFE NF 000001144	44.284,80
25/04/2020	5780 1.01.01.02.01.0001	0001 001	3.01.01.01.01.0005	0001 001	REVENDA REF NF 000001146	5.160,00
<b>Totais do dia 25:</b>						<b>49.444,80</b>
26/04/2020	5762 1.01.15.09.01.0001	0001 001	2.01.01.17.02.0001	0001 001	DEVOLUÇÃO DE MERCADORIA CFE NF <Numero>	44.284,80
26/04/2020	5763 1.01.15.01.01.0001	0001 001	1.01.01.02.01.0001	0001 001	COMPRA REF NF 000312812	23.040,00
<b>Totais do dia 26:</b>						<b>67.324,80</b>
30/04/2020	6086 2.01.01.03.03.0006	0001 001	1.01.01.02.01.0001	0001 001	Pg.IRPJ ref.	626,72
30/04/2020	6087 2.01.01.03.03.0007	0001 001	1.01.01.02.01.0001	0001 001	Pg.CSL ref.	2.820,26
30/04/2020	6103 3.01.01.03.03.0001	0001 001	1.01.15.01.01.0001	0001 001	Vr.Custo das Mercadorias Vendidas ref.	82.123,25
<b>Totais do dia 30:</b>						<b>85.570,23</b>
<b>Totais do mês de Abril:</b>						<b>764.259,50</b>
03/05/2020	5788 1.01.01.02.01.0001	0001 001	3.01.01.01.01.0005	0001 001	REVENDA REF NF 000001147	189,98
03/05/2020	5789 1.01.01.02.01.0001	0001 001	3.01.01.01.01.0005	0001 001	REVENDA REF NF 000001148	1.880,00
<b>Totais do dia 03:</b>						<b>2.069,98</b>
04/05/2020	5781 1.01.15.09.01.0001	0001 001	2.01.01.17.02.0001	0001 001	DEVOLUÇÃO DE MERCADORIA CFE NF <Numero>	44.284,80
04/05/2020	5782 1.01.15.01.01.0001	0001 001	1.01.01.02.01.0001	0001 001	COMPRA REF NF 000313432	23.040,00
04/05/2020	5790 1.01.01.02.01.0001	0001 001	3.01.01.01.01.0005	0001 001	REVENDA REF NF 000001149	15.025,00
04/05/2020	5791 1.01.01.02.01.0001	0001 001	3.01.01.01.01.0005	0001 001	REVENDA REF NF 000001150	10.008,00
04/05/2020	5792 1.01.01.02.01.0001	0001 001	3.01.01.01.01.0005	0001 001	REVENDA REF NF 000001151	5.762,00
04/05/2020	5793 1.01.01.02.01.0001	0001 001	3.01.01.01.01.0005	0001 001	REVENDA REF NF 000001152	5.762,00
04/05/2020	5794 2.01.01.17.02.0001	0001 001	1.01.15.09.01.0001	0001 001	DEVOLUÇÃO CFE NF 000001153	44.284,80
<b>Totais do dia 04:</b>						<b>148.166,60</b>

Continua...



## Livro Diário Nº. 1

Empresa: M DE J S A MARTINS - CNPJ: 31.652.454/0001-70

Período: 01/01/2020 a 31/12/2020

Endereço: AV RAIMUNDO N FERRAZ, Nº 16227, AVIAÇÃO, ITAPECURU MIRIM - MA, CEP 65485000

Data	Chave	Débito	Estab	Centro	Crédito	Estab	Centro	Histórico	Valor
08/05/2020	5795	1.01.01.02.01.0001	0001	001	3.01.01.01.01.0005	0001	001	REVENDA REF NF 000001154	10.965,00
08/05/2020	5796	1.01.01.02.01.0001	0001	001	3.01.01.01.01.0005	0001	001	REVENDA REF NF 000001155	3.600,00
08/05/2020	5797	1.01.01.02.01.0001	0001	001	3.01.01.01.01.0005	0001	001	REVENDA REF NF 000001156	10.470,00
								<b>Totais do dia 08:</b>	<b>25.035,00</b>
09/05/2020	5798	1.01.01.02.01.0001	0001	001	3.01.01.01.01.0005	0001	001	REVENDA REF NF 000001157	2.279,76
								<b>Totais do dia 09:</b>	<b>2.279,76</b>
10/05/2020	5783	1.01.15.09.01.0001	0001	001	2.01.01.17.02.0001	0001	001	DEVOLUÇÃO DE MERCADORIA CFE NF <Numero>	44.284,80
10/05/2020	5784	1.01.15.01.01.0001	0001	001	1.01.01.02.01.0001	0001	001	COMPRA REF NF 000313977	23.040,00
10/05/2020	5799	1.01.01.02.01.0001	0001	001	3.01.01.01.01.0005	0001	001	REVENDA REF NF 000001158	280,05
								<b>Totais do dia 10:</b>	<b>67.604,85</b>
11/05/2020	5800	2.01.01.17.02.0001	0001	001	1.01.15.09.01.0001	0001	001	DEVOLUÇÃO CFE NF 000001159	44.284,80
								<b>Totais do dia 11:</b>	<b>44.284,80</b>
14/05/2020	5801	1.01.01.02.01.0001	0001	001	3.01.01.01.01.0005	0001	001	REVENDA REF NF 000001160	940,00
								<b>Totais do dia 14:</b>	<b>940,00</b>
17/05/2020	5785	1.01.15.09.01.0001	0001	001	2.01.01.17.02.0001	0001	001	DEVOLUÇÃO DE MERCADORIA CFE NF <Numero>	44.284,80
17/05/2020	5786	1.01.15.01.01.0001	0001	001	1.01.01.02.01.0001	0001	001	COMPRA REF NF 000314616	23.040,00
								<b>Totais do dia 17:</b>	<b>67.324,80</b>
18/05/2020	5802	2.01.01.17.02.0001	0001	001	1.01.15.09.01.0001	0001	001	DEVOLUÇÃO CFE NF 000001161	44.284,80
								<b>Totais do dia 18:</b>	<b>44.284,80</b>
21/05/2020	5803	1.01.01.02.01.0001	0001	001	3.01.01.01.01.0005	0001	001	REVENDA REF NF 000001162	483,34
21/05/2020	5806	1.01.01.02.01.0001	0001	001	3.01.01.01.01.0005	0001	001	REVENDA REF NF 000001166	482,38
								<b>Totais do dia 21:</b>	<b>965,72</b>
22/05/2020	5804	1.01.01.02.01.0001	0001	001	3.01.01.01.01.0005	0001	001	REVENDA REF NF 000001163	2.355,00
22/05/2020	5807	1.01.01.02.01.0001	0001	001	1.01.15.01.01.0001	0001	001	DEVOLUÇÃO DE MERCADORIA CFE NF <Numero>	483,34
								<b>Totais do dia 22:</b>	<b>2.838,34</b>
23/05/2020	5805	1.01.01.02.01.0001	0001	001	3.01.01.01.01.0005	0001	001	REVENDA REF NF 000001165	9.215,28
								<b>Totais do dia 23:</b>	<b>9.215,28</b>
24/05/2020	5787	1.01.15.01.01.0001	0001	001	1.01.01.02.01.0001	0001	001	COMPRA REF NF 000067770	108,39
								<b>Totais do dia 24:</b>	<b>108,39</b>
28/05/2020	5808	1.01.01.02.01.0001	0001	001	3.01.01.01.01.0005	0001	001	REVENDA REF NF 000001168	2.946,00
								<b>Totais do dia 28:</b>	<b>2.946,00</b>
30/05/2020	5809	2.01.01.17.02.0001	0001	001	1.01.15.09.01.0001	0001	001	DEVOLUÇÃO CFE NF 000001169	44.284,80
								<b>Totais do dia 30:</b>	<b>44.284,80</b>
31/05/2020	6104	3.01.01.03.03.0001	0001	001	1.01.15.01.01.0001	0001	001	Vr.Custo das Mercadorias Vendidas ref.	41.358,90

Continua...





## Livro Diário Nº. 1

Empresa: M DE J S A MARTINS - CNPJ: 31.652.454/0001-70

Período: 01/01/2020 a 31/12/2020

Endereço: AV RAIMUNDO N FERRAZ, Nº 16227, AVIAÇÃO, ITAPECURU MIRIM - MA, CEP 65485000

Data	Chave Débito	Estab Centro	Crédito	Estab Centro	Histórico	Valor
<b>Totais do dia 31:</b>						<b>41.358,90</b>
<b>Totais do mês de Maio:</b>						<b>503.708,02</b>
01/06/2020	5810 1.01.15.09.01.0001	0001 001	2.01.01.17.02.0001	0001 001	DEVOLUÇÃO DE MERCADORIA CFE NF <Numero>	44.284,80
01/06/2020	5811 1.01.15.01.01.0001	0001 001	1.01.01.02.01.0001	0001 001	COMPRA REF NF 000315586	23.040,00
<b>Totais do dia 01:</b>						<b>67.324,80</b>
02/06/2020	5812 1.01.15.01.01.0001	0001 001	1.01.01.02.01.0001	0001 001	COMPRA REF NF 000011133	1.142,10
<b>Totais do dia 02:</b>						<b>1.142,10</b>
04/06/2020	5813 1.01.15.09.01.0001	0001 001	2.01.01.17.02.0001	0001 001	DEVOLUÇÃO DE MERCADORIA CFE NF <Numero>	44.284,80
04/06/2020	5814 1.01.15.01.01.0001	0001 001	1.01.01.02.01.0001	0001 001	COMPRA REF NF 000315874	23.040,00
04/06/2020	5825 2.01.01.17.02.0001	0001 001	1.01.15.09.01.0001	0001 001	DEVOLUÇÃO CFE NF 000001170	44.284,80
<b>Totais do dia 04:</b>						<b>111.609,60</b>
05/06/2020	5826 1.01.01.02.01.0001	0001 001	3.01.01.01.01.0005	0001 001	REVENDA REF NF 000001171	2.946,00
<b>Totais do dia 05:</b>						<b>2.946,00</b>
07/06/2020	5827 1.01.01.02.01.0001	0001 001	3.01.01.01.01.0005	0001 001	REVENDA REF NF 000001172	2.400,00
07/06/2020	5828 1.01.01.02.01.0001	0001 001	3.01.01.01.01.0005	0001 001	REVENDA REF NF 000001173	189,98
<b>Totais do dia 07:</b>						<b>2.589,98</b>
11/06/2020	5815 1.01.15.01.01.0001	0001 001	1.01.01.02.01.0001	0001 001	COMPRA REF NF 000316395	23.040,00
11/06/2020	5816 1.01.15.09.01.0001	0001 001	2.01.01.17.02.0001	0001 001	DEVOLUÇÃO DE MERCADORIA CFE NF <Numero>	44.284,80
11/06/2020	5829 1.01.01.02.01.0001	0001 001	3.01.01.01.01.0005	0001 001	REVENDA REF NF 000001174	5.087,00
11/06/2020	5830 1.01.01.02.01.0001	0001 001	3.01.01.01.01.0005	0001 001	REVENDA REF NF 000001175	5.065,00
11/06/2020	5831 1.01.01.02.01.0001	0001 001	3.01.01.01.01.0005	0001 001	REVENDA REF NF 000001176	10.460,00
11/06/2020	5832 1.01.01.02.01.0001	0001 001	3.01.01.01.01.0005	0001 001	REVENDA REF NF 000001177	5.315,50
11/06/2020	5833 2.01.01.17.02.0001	0001 001	1.01.15.09.01.0001	0001 001	DEVOLUÇÃO CFE NF 000001178	44.284,80
<b>Totais do dia 11:</b>						<b>137.537,10</b>
12/06/2020	5834 1.01.01.02.01.0001	0001 001	3.01.01.01.01.0005	0001 001	REVENDA REF NF 000001180	4.710,00
12/06/2020	5849 1.01.01.02.01.0001	0001 001	3.01.01.01.01.0005	0001 001	REVENDA REF NF 000001179	5.315,50
<b>Totais do dia 12:</b>						<b>10.025,50</b>
13/06/2020	5835 1.01.01.02.01.0001	0001 001	3.01.01.01.01.0005	0001 001	REVENDA REF NF 000001181	9.940,00
13/06/2020	5836 1.01.01.02.01.0001	0001 001	3.01.01.01.01.0005	0001 001	REVENDA REF NF 000001182	3.600,00
13/06/2020	5837 1.01.01.02.01.0001	0001 001	3.01.01.01.01.0005	0001 001	REVENDA REF NF 000001183	10.710,00
<b>Totais do dia 13:</b>						<b>24.250,00</b>
18/06/2020	5838 1.01.01.02.01.0001	0001 001	3.01.01.01.01.0005	0001 001	REVENDA REF NF 000001184	4.419,00
<b>Totais do dia 18:</b>						<b>4.419,00</b>

Continua...





## Livro Diário Nº. 1

Empresa: M DE J S A MARTINS - CNPJ: 31.652.454/0001-70

Período: 01/01/2020 a 31/12/2020

Endereço: AV RAIMUNDO N FERRAZ, Nº 16227, AVIAÇÃO, ITAPECURU MIRIM - MA, CEP 65485000

Data	Chave	Débito	Estab	Centro	Crédito	Estab	Centro	Histórico	Valor
19/06/2020	5817	1.01.15.09.01.0001	0001	001	2.01.01.17.02.0001	0001	001	DEVOLUÇÃO DE MERCADORIA CFE NF <Numero>	44.947,14
19/06/2020	5818	1.01.15.01.01.0001	0001	001	1.01.01.02.01.0001	0001	001	COMPRA REF NF 000317116	23.635,31
19/06/2020	5839	2.01.01.17.02.0001	0001	001	1.01.15.09.01.0001	0001	001	DEVOLUÇÃO CFE NF 000001185	44.947,14
								<b>Totais do dia 19:</b>	<b>113.529,59</b>
20/06/2020	5819	1.01.15.01.01.0001	0001	001	1.01.01.02.01.0001	0001	001	COMPRA REF NF 002493115	365,03
20/06/2020	5820	1.01.15.01.01.0001	0001	001	1.01.01.02.01.0001	0001	001	COMPRA REF NF 002493116	39,68
20/06/2020	5840	1.01.01.02.01.0001	0001	001	3.01.01.01.01.0005	0001	001	REVENDA REF NF 000001186	206,84
20/06/2020	5841	1.01.01.02.01.0001	0001	001	3.01.01.01.01.0005	0001	001	REVENDA REF NF 000001187	405,45
20/06/2020	5842	1.01.01.02.01.0001	0001	001	3.01.01.01.01.0005	0001	001	REVENDA REF NF 000001188	3.437,00
								<b>Totais do dia 20:</b>	<b>4.454,00</b>
21/06/2020	5843	1.01.01.02.01.0001	0001	001	3.01.01.01.01.0005	0001	001	REVENDA REF NF 000001189	1.097,87
21/06/2020	5844	1.01.01.02.01.0001	0001	001	3.01.01.01.01.0005	0001	001	REVENDA REF NF 000001190	1.097,87
								<b>Totais do dia 21:</b>	<b>2.195,74</b>
25/06/2020	5821	1.01.15.01.01.0001	0001	001	1.01.01.02.01.0001	0001	001	COMPRA REF NF 000056375	630,01
25/06/2020	5845	1.01.01.02.01.0001	0001	001	3.01.01.01.01.0005	0001	001	REVENDA REF NF 000001192	810,35
								<b>Totais do dia 25:</b>	<b>1.440,36</b>
27/06/2020	5846	1.01.01.02.01.0001	0001	001	3.01.01.01.01.0005	0001	001	REVENDA REF NF 000001193	65,00
								<b>Totais do dia 27:</b>	<b>65,00</b>
28/06/2020	5822	1.01.15.01.01.0001	0001	001	1.01.01.02.01.0001	0001	001	COMPRA REF NF 000335666	250,80
28/06/2020	5847	1.01.01.02.01.0001	0001	001	3.01.01.01.01.0005	0001	001	REVENDA REF NF 000001194	6.942,12
28/06/2020	5848	2.01.01.17.02.0001	0001	001	1.01.15.09.01.0001	0001	001	DEVOLUÇÃO CFE NF 000001195	44.284,80
								<b>Totais do dia 28:</b>	<b>51.477,72</b>
29/06/2020	5823	1.01.15.09.01.0001	0001	001	2.01.01.17.02.0001	0001	001	DEVOLUÇÃO DE MERCADORIA CFE NF <Numero>	44.284,80
29/06/2020	5824	1.01.15.01.01.0001	0001	001	1.01.01.02.01.0001	0001	001	COMPRA REF NF 000317917	23.040,00
								<b>Totais do dia 29:</b>	<b>67.324,80</b>
30/06/2020	6078	3.01.01.07.03.0001	0001	001	2.01.01.03.03.0006	0001	001	Vr.IRPJ ref.	689,51
30/06/2020	6079	3.01.01.07.03.0002	0001	001	2.01.01.03.03.0007	0001	001	Vr.CSL ref.	3.102,82
30/06/2020	6105	3.01.01.03.03.0001	0001	001	1.01.15.01.01.0001	0001	001	Vr.Custo das Mercadorias Vendidas ref.	45.978,50
								<b>Totais do dia 30:</b>	<b>49.770,83</b>
								<b>Totais do mês de Junho:</b>	<b>652.102,12</b>
03/07/2020	5851	1.01.15.01.01.0001	0001	001	1.01.01.02.01.0001	0001	001	COMPRA REF NF 002502832	1.051,49
03/07/2020	5852	1.01.15.01.01.0001	0001	001	1.01.01.02.01.0001	0001	001	COMPRA REF NF 002502833	99,20
								<b>Totais do dia 03:</b>	<b>1.150,69</b>
04/07/2020	5850	1.01.15.01.01.0001	0001	001	1.01.01.02.01.0001	0001	001	COMPRA REF NF 000318273	23.040,00

Continua...



## Livro Diário Nº. 1

Empresa: M DE J S A MARTINS - CNPJ: 31.652.454/0001-70

Período: 01/01/2020 a 31/12/2020

Endereço: AV RAIMUNDO N FERRAZ, Nº 16227, AVIAÇÃO, ITAPECURU MIRIM - MA, CEP 65485000

Data	Chave Débito	Estab	Centro	Crédito	Estab	Centro	Histórico	Valor
04/07/2020	5855 1.01.15.01.01.0001	0001	001	1.01.01.02.01.0001	0001	001	COMPRA REF NF 000057070	750,01
04/07/2020	5856 1.01.15.09.01.0001	0001	001	2.01.01.17.02.0001	0001	001	DEVOLUÇÃO DE MERCADORIA CFE NF <Numero>	44.284,80
04/07/2020	5868 2.01.01.17.02.0001	0001	001	1.01.15.09.01.0001	0001	001	DEVOLUÇÃO CFE NF 000001196	44.284,80
<b>Totais do dia 04:</b>								<b>112.359,61</b>
05/07/2020	5869 1.01.01.02.01.0001	0001	001	3.01.01.01.01.0005	0001	001	REVENDA REF NF 000001197	360,00
05/07/2020	5870 1.01.01.02.01.0001	0001	001	3.01.01.01.01.0005	0001	001	REVENDA REF NF 000001198	4.910,00
<b>Totais do dia 05:</b>								<b>5.270,00</b>
09/07/2020	5871 1.01.01.02.01.0001	0001	001	3.01.01.01.01.0005	0001	001	REVENDA REF NF 000001199	5.230,00
09/07/2020	5872 1.01.01.02.01.0001	0001	001	3.01.01.01.01.0005	0001	001	REVENDA REF NF 000001200	7.071,70
09/07/2020	5873 1.01.01.02.01.0001	0001	001	3.01.01.01.01.0005	0001	001	REVENDA REF NF 000001201	10.064,00
<b>Totais do dia 09:</b>								<b>22.365,70</b>
10/07/2020	5874 1.01.01.02.01.0001	0001	001	3.01.01.01.01.0005	0001	001	REVENDA REF NF 000001202	9.270,00
10/07/2020	5875 1.01.01.02.01.0001	0001	001	3.01.01.01.01.0005	0001	001	REVENDA REF NF 000001203	3.600,00
10/07/2020	5876 1.01.01.02.01.0001	0001	001	3.01.01.01.01.0005	0001	001	REVENDA REF NF 000001204	9.520,00
<b>Totais do dia 10:</b>								<b>22.390,00</b>
12/07/2020	5857 1.01.15.01.01.0001	0001	001	1.01.01.02.01.0001	0001	001	COMPRA REF NF 000318946	23.760,00
12/07/2020	5858 1.01.15.09.01.0001	0001	001	2.01.01.17.02.0001	0001	001	DEVOLUÇÃO DE MERCADORIA CFE NF <Numero>	44.284,80
12/07/2020	5877 2.01.01.17.02.0001	0001	001	1.01.15.09.01.0001	0001	001	DEVOLUÇÃO CFE NF 000001205	44.284,80
<b>Totais do dia 12:</b>								<b>112.329,60</b>
14/07/2020	5859 1.01.15.01.01.0001	0001	001	1.01.01.02.01.0001	0001	001	COMPRA REF NF 000012458	367,66
14/07/2020	5860 1.01.15.01.01.0001	0001	001	1.01.01.02.01.0001	0001	001	COMPRA REF NF 000012467	330,00
<b>Totais do dia 14:</b>								<b>697,66</b>
16/07/2020	5878 1.01.01.02.01.0001	0001	001	3.01.01.01.01.0005	0001	001	REVENDA REF NF 000001206	4.910,00
<b>Totais do dia 16:</b>								<b>4.910,00</b>
17/07/2020	5879 1.01.01.02.01.0001	0001	001	3.01.01.01.01.0005	0001	001	REVENDA REF NF 000001207	1.880,00
17/07/2020	6045 1.01.01.02.01.0001	0001	001	3.01.01.01.01.0005	0001	001	REVENDA REF NF 000026	50.000,00
<b>Totais do dia 17:</b>								<b>51.880,00</b>
18/07/2020	5861 1.01.15.01.01.0001	0001	001	1.01.01.02.01.0001	0001	001	COMPRA REF NF 000319388	23.826,29
18/07/2020	5862 1.01.15.09.01.0001	0001	001	2.01.01.17.02.0001	0001	001	DEVOLUÇÃO DE MERCADORIA CFE NF <Numero>	53.467,20
18/07/2020	5880 1.01.01.02.01.0001	0001	001	3.01.01.01.01.0005	0001	001	REVENDA REF NF 000001209	189,98
<b>Totais do dia 18:</b>								<b>77.483,47</b>
19/07/2020	5881 2.01.01.17.02.0001	0001	001	1.01.15.09.01.0001	0001	001	DEVOLUÇÃO CFE NF 000001212	53.467,20
<b>Totais do dia 19:</b>								<b>53.467,20</b>

Continua...





## Livro Diário Nº. 1

Empresa: M DE J S A MARTINS - CNPJ: 31.652.454/0001-70

Período: 01/01/2020 a 31/12/2020

Endereço: AV RAIMUNDO N FERRAZ, Nº 16227, AVIAÇÃO, ITAPECURU MIRIM - MA, CEP 65485000

Data	Chave Débito	Estab Centro	Crédito	Estab Centro	Histórico	Valor
20/07/2020	5863 1.01.15.01.01.0001	0001 001	1.01.01.02.01.0001	0001 001	COMPRA REF NF 002515474	1.492,92
20/07/2020	5864 1.01.15.01.01.0001	0001 001	1.01.01.02.01.0001	0001 001	COMPRA REF NF 002515475	124,99
<b>Totais do dia 20:</b>						<b>1.617,91</b>
23/07/2020	5882 1.01.01.02.01.0001	0001 001	3.01.01.01.01.0005	0001 001	REVENDA REF NF 000001213	831,38
23/07/2020	5883 1.01.01.02.01.0001	0001 001	3.01.01.01.01.0005	0001 001	REVENDA REF NF 000001214	1.171,98
<b>Totais do dia 23:</b>						<b>2.003,36</b>
24/07/2020	5884 1.01.01.02.01.0001	0001 001	3.01.01.01.01.0005	0001 001	REVENDA REF NF 000001215	360,00
<b>Totais do dia 24:</b>						<b>360,00</b>
25/07/2020	5865 1.01.15.09.01.0001	0001 001	2.01.01.17.02.0001	0001 001	DEVOLUÇÃO DE MERCADORIA CFE NF <Numero>	53.467,20
25/07/2020	5866 1.01.15.01.01.0001	0001 001	1.01.01.02.01.0001	0001 001	COMPRA REF NF 000319830	23.826,29
25/07/2020	5867 1.01.15.01.01.0001	0001 001	1.01.01.02.01.0001	0001 001	COMPRA REF NF 000074279	1.645,06
25/07/2020	5885 2.01.01.17.02.0001	0001 001	1.01.15.09.01.0001	0001 001	DEVOLUÇÃO CFE NF 000001216	53.467,20
25/07/2020	5886 1.01.01.02.01.0001	0001 001	3.01.01.01.01.0005	0001 001	REVENDA REF NF 000001217	1.962,50
25/07/2020	5887 1.01.01.02.01.0001	0001 001	3.01.01.01.01.0005	0001 001	REVENDA REF NF 000001218	2.834,96
<b>Totais do dia 25:</b>						<b>137.203,21</b>
26/07/2020	5888 1.01.01.02.01.0001	0001 001	3.01.01.01.01.0005	0001 001	REVENDA REF NF 000001219	60,00
26/07/2020	5889 1.01.01.02.01.0001	0001 001	3.01.01.01.01.0005	0001 001	REVENDA REF NF 000001220	60,00
26/07/2020	5890 1.01.01.02.01.0001	0001 001	3.01.01.01.01.0005	0001 001	REVENDA REF NF 000001221	60,00
<b>Totais do dia 26:</b>						<b>180,00</b>
30/07/2020	6088 2.01.01.03.03.0006	0001 001	1.01.01.02.01.0001	0001 001	Pg.IRPJ ref.	689,51
30/07/2020	6089 2.01.01.03.03.0007	0001 001	1.01.01.02.01.0001	0001 001	Pg.CSL ref.	3.102,82
<b>Totais do dia 30:</b>						<b>3.792,33</b>
31/07/2020	6106 3.01.01.03.03.0001	0001 001	1.01.15.01.01.0001	0001 001	Vr.Custo das Mercadorias Vendidas ref.	92.658,12
<b>Totais do dia 31:</b>						<b>92.658,12</b>
<b>Totais do mês de Julho:</b>						<b>702.118,86</b>
02/08/2020	5891 1.01.15.01.01.0001	0001 001	1.01.01.02.01.0001	0001 001	COMPRA REF NF 000320482	23.826,28
02/08/2020	5892 1.01.15.09.01.0001	0001 001	2.01.01.17.02.0001	0001 001	DEVOLUÇÃO DE MERCADORIA CFE NF <Numero>	53.467,20
02/08/2020	5902 1.01.01.02.01.0001	0001 001	3.01.01.01.01.0005	0001 001	REVENDA REF NF 000001222	12.131,86
02/08/2020	5903 2.01.01.17.02.0001	0001 001	1.01.15.09.01.0001	0001 001	DEVOLUÇÃO CFE NF 000001223	53.467,20
<b>Totais do dia 02:</b>						<b>142.892,54</b>
03/08/2020	5904 2.01.01.17.02.0001	0001 001	1.01.15.09.01.0001	0001 001	DEVOLUÇÃO CFE NF 000001224	53.467,20
<b>Totais do dia 03:</b>						<b>53.467,20</b>
06/08/2020	5905 1.01.01.02.01.0001	0001 001	3.01.01.01.01.0005	0001 001	REVENDA REF NF 000001225	4.687,92
<b>Totais do dia 06:</b>						<b>4.687,92</b>

Continua...





### Livro Diário Nº. 1

Empresa: M DE J S A MARTINS - CNPJ: 31.652.454/0001-70

Período: 01/01/2020 a 31/12/2020

Endereço: AV RAIMUNDO N FERRAZ, Nº 16227, AVIAÇÃO, ITAPECURU MIRIM - MA, CEP 65485000

Data	Chave Débito	Estab	Centro	Crédito	Estab	Centro	Histórico	Valor
20/07/2020	5863 1.01.15.01.01.0001	0001	001	1.01.01.02.01.0001	0001	001	COMPRA REF NF 002515474	1.492,92
20/07/2020	5864 1.01.15.01.01.0001	0001	001	1.01.01.02.01.0001	0001	001	COMPRA REF NF 002515475	124,99
<b>Totais do dia 20:</b>								<b>1.617,91</b>
23/07/2020	5882 1.01.01.02.01.0001	0001	001	3.01.01.01.01.0005	0001	001	REVENDA REF NF 000001213	831,38
23/07/2020	5883 1.01.01.02.01.0001	0001	001	3.01.01.01.01.0005	0001	001	REVENDA REF NF 000001214	1.171,98
<b>Totais do dia 23:</b>								<b>2.003,36</b>
24/07/2020	5884 1.01.01.02.01.0001	0001	001	3.01.01.01.01.0005	0001	001	REVENDA REF NF 000001215	360,00
<b>Totais do dia 24:</b>								<b>360,00</b>
25/07/2020	5865 1.01.15.09.01.0001	0001	001	2.01.01.17.02.0001	0001	001	DEVOLUÇÃO DE MERCADORIA CFE NF <Numero>	53.467,20
25/07/2020	5866 1.01.15.01.01.0001	0001	001	1.01.01.02.01.0001	0001	001	COMPRA REF NF 000319830	23.826,29
25/07/2020	5867 1.01.15.01.01.0001	0001	001	1.01.01.02.01.0001	0001	001	COMPRA REF NF 000074279	1.645,06
25/07/2020	5885 2.01.01.17.02.0001	0001	001	1.01.15.09.01.0001	0001	001	DEVOLUÇÃO CFE NF 000001216	53.467,20
25/07/2020	5886 1.01.01.02.01.0001	0001	001	3.01.01.01.01.0005	0001	001	REVENDA REF NF 000001217	1.962,50
25/07/2020	5887 1.01.01.02.01.0001	0001	001	3.01.01.01.01.0005	0001	001	REVENDA REF NF 000001218	2.834,96
<b>Totais do dia 25:</b>								<b>137.203,21</b>
26/07/2020	5888 1.01.01.02.01.0001	0001	001	3.01.01.01.01.0005	0001	001	REVENDA REF NF 000001219	60,00
26/07/2020	5889 1.01.01.02.01.0001	0001	001	3.01.01.01.01.0005	0001	001	REVENDA REF NF 000001220	60,00
26/07/2020	5890 1.01.01.02.01.0001	0001	001	3.01.01.01.01.0005	0001	001	REVENDA REF NF 000001221	60,00
<b>Totais do dia 26:</b>								<b>180,00</b>
30/07/2020	6088 2.01.01.03.03.0006	0001	001	1.01.01.02.01.0001	0001	001	Pg.IRPJ ref.	689,51
30/07/2020	6089 2.01.01.03.03.0007	0001	001	1.01.01.02.01.0001	0001	001	Pg.CSL ref.	3.102,82
<b>Totais do dia 30:</b>								<b>3.792,33</b>
31/07/2020	6106 3.01.01.03.03.0001	0001	001	1.01.15.01.01.0001	0001	001	Vr.Custo das Mercadorias Vendidas ref.	92.658,12
<b>Totais do dia 31:</b>								<b>92.658,12</b>
<b>Totais do mês de Julho:</b>								<b>702.118,86</b>
02/08/2020	5891 1.01.15.01.01.0001	0001	001	1.01.01.02.01.0001	0001	001	COMPRA REF NF 000320482	23.826,28
02/08/2020	5892 1.01.15.09.01.0001	0001	001	2.01.01.17.02.0001	0001	001	DEVOLUÇÃO DE MERCADORIA CFE NF <Numero>	53.467,20
02/08/2020	5902 1.01.01.02.01.0001	0001	001	3.01.01.01.01.0005	0001	001	REVENDA REF NF 000001222	12.131,86
02/08/2020	5903 2.01.01.17.02.0001	0001	001	1.01.15.09.01.0001	0001	001	DEVOLUÇÃO CFE NF 000001223	53.467,20
<b>Totais do dia 02:</b>								<b>142.892,54</b>
03/08/2020	5904 2.01.01.17.02.0001	0001	001	1.01.15.09.01.0001	0001	001	DEVOLUÇÃO CFE NF 000001224	53.467,20
<b>Totais do dia 03:</b>								<b>53.467,20</b>
06/08/2020	5905 1.01.01.02.01.0001	0001	001	3.01.01.01.01.0005	0001	001	REVENDA REF NF 000001225	4.687,92
<b>Totais do dia 06:</b>								<b>4.687,92</b>

Continua...

**Livro Diário Nº. 1**

Empresa: M DE J S A MARTINS - CNPJ: 31.652.454/0001-70

Período: 01/01/2020 a 31/12/2020

Endereço: AV RAIMUNDO N FERRAZ, Nº 16227, AVIAÇÃO, ITAPECURU MIRIM - MA, CEP 65485000

Data	Chave Débito	Estab	Centro	Crédito	Estab	Centro	Histórico	Valor
08/08/2020	5893 1.01.15.01.01.0001	0001	001	1.01.01.02.01.0001	0001	001	COMPRA REF NF 000320919	23.826,28
08/08/2020	5894 1.01.15.09.01.0001	0001	001	2.01.01.17.02.0001	0001	001	DEVOLUÇÃO DE MERCADORIA CFE NF <Numero>	53.467,20
08/08/2020	5907 1.01.01.02.01.0001	0001	001	3.01.01.01.01.0005	0001	001	REVENDA REF NF 000001227	3.140,00
08/08/2020	5908 1.01.01.02.01.0001	0001	001	3.01.01.01.01.0005	0001	001	REVENDA REF NF 000001228	3.440,00
							<b>Totais do dia 08:</b>	<b>83.873,48</b>
09/08/2020	5910 2.01.01.17.02.0001	0001	001	1.01.15.09.01.0001	0001	001	DEVOLUÇÃO CFE NF 000001230	53.467,20
09/08/2020	5911 1.01.01.02.01.0001	0001	001	3.01.01.01.01.0005	0001	001	REVENDA REF NF 000001231	4.002,00
09/08/2020	5912 1.01.01.02.01.0001	0001	001	3.01.01.01.01.0005	0001	001	REVENDA REF NF 000001232	10.064,00
09/08/2020	5913 1.01.01.02.01.0001	0001	001	3.01.01.01.01.0005	0001	001	REVENDA REF NF 000001233	7.572,00
09/08/2020	5914 1.01.01.02.01.0001	0001	001	3.01.01.01.01.0005	0001	001	REVENDA REF NF 000001234	12.334,70
09/08/2020	5915 1.01.01.02.01.0001	0001	001	3.01.01.01.01.0005	0001	001	REVENDA REF NF 000001235	5.170,50
							<b>Totais do dia 09:</b>	<b>92.610,40</b>
10/08/2020	5916 1.01.01.02.01.0001	0001	001	3.01.01.01.01.0005	0001	001	REVENDA REF NF 000001236	10.220,00
10/08/2020	5917 1.01.01.02.01.0001	0001	001	3.01.01.01.01.0005	0001	001	REVENDA REF NF 000001238	4.000,00
10/08/2020	5918 1.01.01.02.01.0001	0001	001	3.01.01.01.01.0005	0001	001	REVENDA REF NF 000001239	9.350,00
							<b>Totais do dia 10:</b>	<b>23.570,00</b>
16/08/2020	5895 1.01.15.01.01.0001	0001	001	1.01.01.02.01.0001	0001	001	COMPRA REF NF 000013538	353,35
16/08/2020	5896 1.01.15.09.01.0001	0001	001	2.01.01.17.02.0001	0001	001	DEVOLUÇÃO DE MERCADORIA CFE NF <Numero>	53.467,20
16/08/2020	5897 1.01.15.01.01.0001	0001	001	1.01.01.02.01.0001	0001	001	COMPRA REF NF 000321585	23.826,28
16/08/2020	5919 1.01.01.02.01.0001	0001	001	3.01.01.01.01.0005	0001	001	REVENDA REF NF 000001240	4.592,93
							<b>Totais do dia 16:</b>	<b>82.239,76</b>
21/08/2020	5921 1.01.01.02.01.0001	0001	001	3.01.01.01.01.0005	0001	001	REVENDA REF NF 000001242	5.401,00
21/08/2020	5923 1.01.01.02.01.0001	0001	001	3.01.01.01.01.0005	0001	001	REVENDA REF NF 000001244	3.437,00
21/08/2020	5925 1.01.01.02.01.0001	0001	001	3.01.01.01.01.0005	0001	001	REVENDA REF NF 000001246	1.964,00
							<b>Totais do dia 21:</b>	<b>10.802,00</b>
22/08/2020	5922 1.01.01.02.01.0001	0001	001	3.01.01.01.01.0005	0001	001	REVENDA REF NF 000001243	189,98
							<b>Totais do dia 22:</b>	<b>189,98</b>
24/08/2020	5898 1.01.15.01.01.0001	0001	001	1.01.01.02.01.0001	0001	001	COMPRA REF NF 000339017	369,60
24/08/2020	5924 2.01.01.17.02.0001	0001	001	1.01.15.09.01.0001	0001	001	DEVOLUÇÃO CFE NF 000001245	53.467,20
							<b>Totais do dia 24:</b>	<b>53.836,80</b>
27/08/2020	5899 1.01.15.09.01.0001	0001	001	2.01.01.17.02.0001	0001	001	DEVOLUÇÃO DE MERCADORIA CFE NF <Numero>	53.467,20

Continua...





## Livro Diário Nº. 1

Empresa: M DE J S A MARTINS - CNPJ: 31.652.454/0001-70

Período: 01/01/2020 a 31/12/2020

Endereço: AV RAIMUNDO N FERRAZ, Nº 16227, AVIAÇÃO, ITAPECURU MIRIM - MA, CEP 65485000

Data	Chave	Débito	Estab	Centro	Crédito	Estab	Centro	Histórico	Valor
27/08/2020	5900	1.01.15.01.01.0001	0001	001	1.01.01.02.01.0001	0001	001	COMPRA REF NF 000322321	23.826,28
								<b>Totais do dia 27:</b>	<b>77.293,48</b>
31/08/2020	5901	1.01.15.01.01.0001	0001	001	1.01.01.02.01.0001	0001	001	COMPRA REF NF 000339363	318,44
31/08/2020	6107	3.01.01.03.03.0001	0001	001	1.01.15.01.01.0001	0001	001	Vr.Custo das Mercadorias Vendidas ref.	99.564,00
								<b>Totais do dia 31:</b>	<b>99.882,44</b>
								<b>Totais do mês de Agosto:</b>	<b>725.346,00</b>
01/09/2020	6046	1.01.01.02.01.0001	0001	001	3.01.01.01.01.0005	0001	001	REVENDA REF NF 000027	4.500,00
								<b>Totais do dia 01:</b>	<b>4.500,00</b>
04/09/2020	5937	2.01.01.17.02.0001	0001	001	1.01.15.09.01.0001	0001	001	DEVOLUÇÃO CFE NF 000001247	53.467,20
								<b>Totais do dia 04:</b>	<b>53.467,20</b>
05/09/2020	5926	1.01.15.01.01.0001	0001	001	1.01.01.02.01.0001	0001	001	COMPRA REF NF 000323045	23.826,29
05/09/2020	5929	1.01.15.09.01.0001	0001	001	2.01.01.17.02.0001	0001	001	DEVOLUÇÃO DE MERCADORIA CFE NF <Numero>	53.467,20
05/09/2020	5939	1.01.01.02.01.0001	0001	001	3.01.01.01.01.0005	0001	001	REVENDA REF NF 000001248	225,78
								<b>Totais do dia 05:</b>	<b>77.519,27</b>
07/09/2020	5940	1.01.01.02.01.0001	0001	001	3.01.01.01.01.0005	0001	001	REVENDA REF NF 000001250	2.940,00
07/09/2020	5944	1.01.01.02.01.0001	0001	001	3.01.01.01.01.0005	0001	001	REVENDA REF NF 000001253	189,98
								<b>Totais do dia 07:</b>	<b>3.129,98</b>
10/09/2020	5941	1.01.01.02.01.0001	0001	001	3.01.01.01.01.0005	0001	001	REVENDA REF NF 000001251	7.379,74
10/09/2020	5942	1.01.01.02.01.0001	0001	001	3.01.01.01.01.0005	0001	001	REVENDA REF NF 000001252	7.189,76
10/09/2020	6047	1.01.01.02.01.0001	0001	001	3.01.01.01.01.0005	0001	001	REVENDA REF NF 000028	5.600,00
								<b>Totais do dia 10:</b>	<b>20.169,50</b>
11/09/2020	5927	1.01.15.01.01.0001	0001	001	1.01.01.02.01.0001	0001	001	COMPRA REF NF 000323515	23.826,29
11/09/2020	5930	1.01.15.09.01.0001	0001	001	2.01.01.17.02.0001	0001	001	DEVOLUÇÃO DE MERCADORIA CFE NF <Numero>	53.467,20
11/09/2020	5943	2.01.01.17.02.0001	0001	001	1.01.15.09.01.0001	0001	001	DEVOLUÇÃO CFE NF 000001249	53.467,20
								<b>Totais do dia 11:</b>	<b>130.760,69</b>
13/09/2020	5931	1.01.15.01.01.0001	0001	001	1.01.01.02.01.0001	0001	001	COMPRA REF NF 000014441	454,58
								<b>Totais do dia 13:</b>	<b>454,58</b>
14/09/2020	5932	1.01.15.01.01.0001	0001	001	1.01.01.02.01.0001	0001	001	COMPRA REF NF 000061621	600,02
								<b>Totais do dia 14:</b>	<b>600,02</b>
15/09/2020	6048	1.01.01.02.01.0001	0001	001	3.01.01.01.01.0005	0001	001	REVENDA REF NF 000029	3.900,00
								<b>Totais do dia 15:</b>	<b>3.900,00</b>
17/09/2020	5933	1.01.15.01.01.0001	0001	001	1.01.01.02.01.0001	0001	001	COMPRA REF NF 000324000	23.826,29
17/09/2020	5934	1.01.15.09.01.0001	0001	001	2.01.01.17.02.0001	0001	001	DEVOLUÇÃO DE MERCADORIA CFE NF <Numero>	53.467,20

Continua...





## Livro Diário Nº. 1

Empresa: M DE J S A MARTINS - CNPJ: 31.652.454/0001-70

Período: 01/01/2020 a 31/12/2020

Endereço: AV RAIMUNDO N FERAZ, Nº 16227, AVIAÇÃO, ITAPECURU MIRIM - MA, CEP 65485000

Data	Chave	Débito	Estab	Centro	Crédito	Estab	Centro	Histórico	Valor
17/09/2020	5945	2.01.01.17.02.0001	0001	001	1.01.15.09.01.0001	0001	001	DEVOLUÇÃO CFE NF 000001254	53.467,20
<b>Totais do dia 17:</b>									<b>130.760,69</b>
19/09/2020	5946	1.01.01.02.01.0001	0001	001	3.01.01.01.01.0005	0001	001	REVENDA REF NF 000001255	4.760,00
19/09/2020	5947	1.01.01.02.01.0001	0001	001	3.01.01.01.01.0005	0001	001	REVENDA REF NF 000001256	1.190,00
19/09/2020	5948	1.01.01.02.01.0001	0001	001	3.01.01.01.01.0005	0001	001	REVENDA REF NF 000001257	1.050,00
19/09/2020	5949	1.01.01.02.01.0001	0001	001	3.01.01.01.01.0005	0001	001	REVENDA REF NF 000001258	840,00
<b>Totais do dia 19:</b>									<b>7.840,00</b>
20/09/2020	5950	1.01.01.02.01.0001	0001	001	3.01.01.01.01.0005	0001	001	REVENDA REF NF 000001259	10.599,00
20/09/2020	5951	1.01.01.02.01.0001	0001	001	3.01.01.01.01.0005	0001	001	REVENDA REF NF 000001260	7.694,80
20/09/2020	5952	1.01.01.02.01.0001	0001	001	3.01.01.01.01.0005	0001	001	REVENDA REF NF 000001261	6.962,00
20/09/2020	5953	1.01.01.02.01.0001	0001	001	3.01.01.01.01.0005	0001	001	REVENDA REF NF 000001262	2.739,97
<b>Totais do dia 20:</b>									<b>27.995,77</b>
21/09/2020	6049	1.01.01.02.01.0001	0001	001	3.01.01.01.01.0005	0001	001	REVENDA REF NF 000030	7.800,00
<b>Totais do dia 21:</b>									<b>7.800,00</b>
25/09/2020	5954	1.01.01.02.01.0001	0001	001	3.01.01.01.01.0005	0001	001	REVENDA REF NF 000001263	2.747,50
25/09/2020	6050	1.01.01.02.01.0001	0001	001	3.01.01.01.01.0005	0001	001	REVENDA REF NF 000031	5.000,00
<b>Totais do dia 25:</b>									<b>7.747,50</b>
26/09/2020	5928	1.01.15.01.01.0001	0001	001	1.01.01.02.01.0001	0001	001	COMPRA REF NF 000324776	24.546,29
26/09/2020	5935	1.01.15.01.01.0001	0001	001	1.01.01.02.01.0001	0001	001	COMPRA REF NF 000062324	1.864,75
26/09/2020	5936	1.01.15.09.01.0001	0001	001	2.01.01.17.02.0001	0001	001	DEVOLUÇÃO DE MERCADORIA CFE NF <Numero>	53.467,20
26/09/2020	5938	2.01.01.17.02.0001	0001	001	1.01.15.09.01.0001	0001	001	DEVOLUÇÃO CFE NF 000001264	53.467,20
26/09/2020	5955	1.01.01.02.01.0001	0001	001	3.01.01.01.01.0005	0001	001	REVENDA REF NF 000001265	2.455,00
26/09/2020	6051	1.01.01.02.01.0001	0001	001	3.01.01.01.01.0005	0001	001	REVENDA REF NF 000032	9.600,00
<b>Totais do dia 26:</b>									<b>145.400,44</b>
27/09/2020	6052	1.01.01.02.01.0001	0001	001	3.01.01.01.01.0005	0001	001	REVENDA REF NF 000033	1.500,00
<b>Totais do dia 27:</b>									<b>1.500,00</b>
28/09/2020	6053	1.01.01.02.01.0001	0001	001	3.01.01.01.01.0005	0001	001	REVENDA REF NF 000034	6.000,00
<b>Totais do dia 28:</b>									<b>6.000,00</b>
30/09/2020	6080	3.01.01.07.03.0001	0001	001	2.01.01.03.03.0006	0001	001	Vr.IRPJ ref.	765,38
30/09/2020	6081	3.01.01.07.03.0002	0001	001	2.01.01.03.03.0007	0001	001	Vr.CSL ref.	3.444,21
30/09/2020	6108	3.01.01.03.03.0001	0001	001	1.01.15.01.01.0001	0001	001	Vr.Custo das Mercadorias Vendidas ref.	89.845,00
<b>Totais do dia 30:</b>									<b>94.054,59</b>
<b>Totais do mês de Setembro:</b>									<b>723.600,23</b>
01/10/2020	5970	1.01.01.02.01.0001	0001	001	3.01.01.01.01.0005	0001	001	REVENDA REF NF 000001267	189,98
<b>Totais do dia 01:</b>									<b>189,98</b>



## Livro Diário Nº. 1

Empresa: M DE J S A MARTINS - CNPJ: 31.652.454/0001-70

Período: 01/01/2020 a 31/12/2020

Endereço: AV RAIMUNDO N FERAZ, Nº 16227, AVIAÇÃO, ITAPECURU MIRIM - MA, CEP 65485000

Data	Chave	Débito	Estab	Centro	Crédito	Estab	Centro	Histórico	Valor
03/10/2020	5957	1.01.15.01.01.0001	0001	001	1.01.01.02.01.0001	0001	001	COMPRA REF NF 000325370	24.546,29
03/10/2020	5958	1.01.15.09.01.0001	0001	001	2.01.01.17.02.0001	0001	001	DEVOLUÇÃO DE MERCADORIA CFE NF <Numero>	53.467,20
								<b>Totais do dia 03:</b>	<b>78.013,49</b>
04/10/2020	5971	2.01.01.17.02.0001	0001	001	1.01.15.09.01.0001	0001	001	DEVOLUÇÃO CFE NF 000001268	53.467,20
								<b>Totais do dia 04:</b>	<b>53.467,20</b>
06/10/2020	5959	1.01.15.01.01.0001	0001	001	1.01.01.02.01.0001	0001	001	COMPRA REF NF 000341431	316,83
								<b>Totais do dia 06:</b>	<b>316,83</b>
10/10/2020	5960	1.01.15.01.01.0001	0001	001	1.01.01.02.01.0001	0001	001	COMPRA REF NF 000325934	23.040,00
10/10/2020	5961	1.01.15.09.01.0001	0001	001	2.01.01.17.02.0001	0001	001	DEVOLUÇÃO DE MERCADORIA CFE NF <Numero>	53.467,20
10/10/2020	5972	2.01.01.17.02.0001	0001	001	1.01.15.09.01.0001	0001	001	DEVOLUÇÃO CFE NF 000001271	53.467,20
10/10/2020	5975	1.01.01.02.01.0001	0001	001	3.01.01.01.01.0005	0001	001	REVENDA REF NF 000001272	3.928,00
								<b>Totais do dia 10:</b>	<b>133.902,40</b>
15/10/2020	5962	1.01.15.01.01.0001	0001	001	1.01.01.02.01.0001	0001	001	COMPRA REF NF 000327383	771,83
								<b>Totais do dia 15:</b>	<b>771,83</b>
17/10/2020	5978	2.01.01.17.02.0001	0001	001	1.01.15.09.01.0001	0001	001	DEVOLUÇÃO CFE NF 000001275	53.133,03
								<b>Totais do dia 17:</b>	<b>53.133,03</b>
18/10/2020	5963	1.01.15.01.01.0001	0001	001	1.01.01.02.01.0001	0001	001	COMPRA REF NF 000326480	22.896,00
18/10/2020	5964	1.01.15.01.01.0001	0001	001	1.01.01.02.01.0001	0001	001	COMPRA REF NF 000326482	144,00
18/10/2020	5965	1.01.15.01.01.0001	0001	001	1.01.01.02.01.0001	0001	001	COMPRA REF NF 000326483	334,17
18/10/2020	5966	1.01.15.09.01.0001	0001	001	2.01.01.17.02.0001	0001	001	DEVOLUÇÃO DE MERCADORIA CFE NF <Numero>	53.133,03
								<b>Totais do dia 18:</b>	<b>76.507,20</b>
22/10/2020	5979	1.01.01.02.01.0001	0001	001	3.01.01.01.01.0005	0001	001	REVENDA REF NF 000001277	8.910,00
22/10/2020	5980	1.01.01.02.01.0001	0001	001	3.01.01.01.01.0005	0001	001	REVENDA REF NF 000001276	7.850,00
22/10/2020	5981	1.01.01.02.01.0001	0001	001	3.01.01.01.01.0005	0001	001	REVENDA REF NF 000001278	4.400,00
22/10/2020	5982	1.01.01.02.01.0001	0001	001	3.01.01.01.01.0005	0001	001	REVENDA REF NF 000001279	8.925,00
								<b>Totais do dia 22:</b>	<b>30.085,00</b>
24/10/2020	5967	1.01.15.09.01.0001	0001	001	2.01.01.17.02.0001	0001	001	DEVOLUÇÃO DE MERCADORIA CFE NF <Numero>	53.467,20
24/10/2020	5968	1.01.15.01.01.0001	0001	001	1.01.01.02.01.0001	0001	001	COMPRA REF NF 000326958	23.040,00
								<b>Totais do dia 24:</b>	<b>76.507,20</b>
25/10/2020	5983	2.01.01.17.02.0001	0001	001	1.01.15.09.01.0001	0001	001	DEVOLUÇÃO CFE NF 000001280	53.467,20
								<b>Totais do dia 25:</b>	<b>53.467,20</b>
30/10/2020	5984	1.01.01.02.01.0001	0001	001	3.01.01.01.01.0005	0001	001	REVENDA REF NF 000001281	7.990,00
								<b>Totais do dia 30:</b>	<b>7.990,00</b>



**Livro Diário Nº. 1**

Empresa: M DE J S A MARTINS - CNPJ: 31.652.454/0001-70

Período: 01/01/2020 a 31/12/2020

Endereço: AV RAIMUNDO N FERRAZ, Nº 16227, AVIAÇÃO, ITAPECURU MIRIM - MA, CEP 65485000

Data	Chave	Débito	Estab	Centro	Crédito	Estab	Centro	Histórico	Valor
31/10/2020	5969	1.01.15.01.01.0001	0001	001	1.01.01.02.01.0001	0001	001	COMPRA REF NF 000064538	1.159,84
31/10/2020	6090	2.01.01.03.03.0006	0001	001	1.01.01.02.01.0001	0001	001	Pg.IRPJ ref.	765,38
31/10/2020	6091	2.01.01.03.03.0007	0001	001	1.01.01.02.01.0001	0001	001	Pg.CSL ref.	3.444,21
31/10/2020	6109	3.01.01.03.03.0001	0001	001	1.01.15.01.01.0001	0001	001	Vr.Custo das Mercadorias Vendidas ref.	34.574,00
<b>Totais do dia 31:</b>									<b>39.943,43</b>
<b>Totais do mês de Outubro:</b>									<b>604.294,79</b>
01/11/2020	5985	1.01.01.02.01.0001	0001	001	3.01.01.01.01.0005	0001	001	REVENDA REF NF 000001282	379,96
01/11/2020	5986	2.01.01.17.02.0001	0001	001	1.01.15.09.01.0001	0001	001	DEVOLUÇÃO CFE NF 000001283	53.467,20
01/11/2020	6000	1.01.15.09.01.0001	0001	001	2.01.01.17.02.0001	0001	001	DEVOLUÇÃO DE MERCADORIA CFE NF <Numero>	53.467,20
01/11/2020	6001	1.01.15.01.01.0001	0001	001	1.01.01.02.01.0001	0001	001	COMPRA REF NF 000327585	23.040,00
<b>Totais do dia 01:</b>									<b>130.354,36</b>
07/11/2020	5987	1.01.01.02.01.0001	0001	001	3.01.01.01.01.0005	0001	001	REVENDA REF NF 000001284	13.767,00
07/11/2020	5988	1.01.01.02.01.0001	0001	001	3.01.01.01.01.0005	0001	001	REVENDA REF NF 000001285	7.352,00
07/11/2020	5989	1.01.01.02.01.0001	0001	001	3.01.01.01.01.0005	0001	001	REVENDA REF NF 000001286	3.929,00
07/11/2020	5990	1.01.01.02.01.0001	0001	001	3.01.01.01.01.0005	0001	001	REVENDA REF NF 000001287	1.534,50
<b>Totais do dia 07:</b>									<b>26.582,50</b>
08/11/2020	5991	1.01.01.02.01.0001	0001	001	3.01.01.01.01.0005	0001	001	REVENDA REF NF 000001288	189,98
<b>Totais do dia 08:</b>									<b>189,98</b>
12/11/2020	5992	2.01.01.17.02.0001	0001	001	1.01.15.09.01.0001	0001	001	DEVOLUÇÃO CFE NF 000001289	53.467,20
12/11/2020	6002	1.01.15.01.01.0001	0001	001	1.01.01.02.01.0001	0001	001	COMPRA REF NF 000328373	24.000,00
12/11/2020	6003	1.01.15.09.01.0001	0001	001	2.01.01.17.02.0001	0001	001	DEVOLUÇÃO DE MERCADORIA CFE NF <Numero>	53.467,20
<b>Totais do dia 12:</b>									<b>130.934,40</b>
21/11/2020	5993	1.01.01.02.01.0001	0001	001	3.01.01.01.01.0005	0001	001	REVENDA REF NF 000001290	1.400,00
21/11/2020	5994	1.01.01.02.01.0001	0001	001	3.01.01.01.01.0005	0001	001	REVENDA REF NF 000001291	1.540,00
21/11/2020	5995	1.01.01.02.01.0001	0001	001	3.01.01.01.01.0005	0001	001	REVENDA REF NF 000001292	1.820,00
21/11/2020	5996	1.01.01.02.01.0001	0001	001	3.01.01.01.01.0005	0001	001	REVENDA REF NF 000001293	7.210,00
<b>Totais do dia 21:</b>									<b>11.970,00</b>
26/11/2020	5997	2.01.01.17.02.0001	0001	001	1.01.15.09.01.0001	0001	001	DEVOLUÇÃO CFE NF 000001294	53.467,20
26/11/2020	6004	1.01.15.09.01.0001	0001	001	2.01.01.17.02.0001	0001	001	DEVOLUÇÃO DE MERCADORIA CFE NF <Numero>	53.467,20
26/11/2020	6005	1.01.15.01.01.0001	0001	001	1.01.01.02.01.0001	0001	001	COMPRA REF NF 000329455	24.000,00
<b>Totais do dia 26:</b>									<b>130.934,40</b>
28/11/2020	5998	1.01.01.02.01.0001	0001	001	3.01.01.01.01.0005	0001	001	REVENDA REF NF 000001295	4.910,00

Continua...





## Livro Diário Nº. 1

Empresa: M DE J S A MARTINS - CNPJ: 31.652.454/0001-70

Período: 01/01/2020 a 31/12/2020

Endereço: AV RAIMUNDO N FERRAZ, Nº 16227, AVIAÇÃO, ITAPECURU MIRIM - MA, CEP 65485000

Data	Chave Débito	Estab	Centro	Crédito	Estab	Centro	Histórico	Valor
28/11/2020	5999 1.01.01.02.01.0001	0001	001	3.01.01.01.01.0005	0001	001	REVENDA REF NF 000001296	2.279,76
							<b>Totais do dia 28:</b>	<b>7.189,76</b>
30/11/2020	6006 1.01.15.01.01.0001	0001	001	1.01.01.02.01.0001	0001	001	COMPRA REF NF 000333062	527,81
30/11/2020	6110 3.01.01.03.03.0001	0001	001	1.01.15.01.01.0001	0001	001	Vr.Custo das Mercadorias Vendidas ref.	86.457,00
							<b>Totais do dia 30:</b>	<b>86.984,81</b>
							<b>Totais do mês de Novembro:</b>	<b>525.140,21</b>
03/12/2020	6017 1.01.01.02.01.0001	0001	001	3.01.01.01.01.0005	0001	001	REVENDA REF NF 000001297	10.360,00
03/12/2020	6018 1.01.01.02.01.0001	0001	001	3.01.01.01.01.0005	0001	001	REVENDA REF NF 000001298	3.600,00
03/12/2020	6019 1.01.01.02.01.0001	0001	001	3.01.01.01.01.0005	0001	001	REVENDA REF NF 000001299	11.050,00
							<b>Totais do dia 03:</b>	<b>25.010,00</b>
05/12/2020	6020 2.01.01.17.02.0001	0001	001	1.01.15.09.01.0001	0001	001	DEVOLUÇÃO CFE NF 000001300	53.467,20
05/12/2020	6021 1.01.01.02.01.0001	0001	001	3.01.01.01.01.0005	0001	001	REVENDA REF NF 000001301	1.329,86
							<b>Totais do dia 05:</b>	<b>54.797,06</b>
06/12/2020	6022 1.01.01.02.01.0001	0001	001	3.01.01.01.01.0005	0001	001	REVENDA REF NF 000001302	4.910,00
							<b>Totais do dia 06:</b>	<b>4.910,00</b>
07/12/2020	6009 1.01.15.01.01.0001	0001	001	1.01.01.02.01.0001	0001	001	COMPRA REF NF 000344990	309,40
07/12/2020	6010 1.01.15.01.01.0001	0001	001	1.01.01.02.01.0001	0001	001	COMPRA REF NF 000330126	23.999,98
07/12/2020	6011 1.01.15.09.01.0001	0001	001	2.01.01.17.02.0001	0001	001	DEVOLUÇÃO DE MERCADORIA CFE NF <Numero>	53.467,20
							<b>Totais do dia 07:</b>	<b>77.776,58</b>
10/12/2020	6096 3.01.01.07.02.0014	0001	001	2.01.01.17.01.0007	0001	001	Vr.pró-labore ref.	28.000,00
							<b>Totais do dia 10:</b>	<b>28.000,00</b>
11/12/2020	6023 1.01.01.02.01.0001	0001	001	3.01.01.01.01.0005	0001	001	REVENDA REF NF 000001303	1.139,88
							<b>Totais do dia 11:</b>	<b>1.139,88</b>
12/12/2020	6012 1.01.15.01.01.0001	0001	001	1.01.01.02.01.0001	0001	001	COMPRA REF NF 000330723	23.999,98
12/12/2020	6013 1.01.15.09.01.0001	0001	001	2.01.01.17.02.0001	0001	001	DEVOLUÇÃO DE MERCADORIA CFE NF <Numero>	53.467,20
12/12/2020	6024 2.01.01.17.02.0001	0001	001	1.01.15.09.01.0001	0001	001	DEVOLUÇÃO CFE NF 000001304	53.467,20
							<b>Totais do dia 12:</b>	<b>130.934,38</b>
17/12/2020	6025 1.01.01.02.01.0001	0001	001	3.01.01.01.01.0005	0001	001	REVENDA REF NF 000001305	18.527,00
17/12/2020	6026 1.01.01.02.01.0001	0001	001	3.01.01.01.01.0005	0001	001	REVENDA REF NF 000001306	10.292,00
							<b>Totais do dia 17:</b>	<b>28.819,00</b>
19/12/2020	6007 1.01.15.01.01.0001	0001	001	1.01.01.02.01.0001	0001	001	COMPRA REF NF 000331379	23.999,98
19/12/2020	6014 1.01.15.09.01.0001	0001	001	2.01.01.17.02.0001	0001	001	DEVOLUÇÃO DE MERCADORIA CFE NF <Numero>	53.467,20
19/12/2020	6016 2.01.01.17.02.0001	0001	001	1.01.15.09.01.0001	0001	001	DEVOLUÇÃO CFE NF 000001308	53.467,20

**Livro Diário Nº. 1**

Empresa: M DE J S A MARTINS - CNPJ: 31.652.454/0001-70

Período: 01/01/2020 a 31/12/2020

Endereço: AV RAIMUNDO N FERRAZ, Nº 16227, AVIAÇÃO, ITAPECURU MIRIM - MA, CEP 65485000

Data	Chave	Débito	Estab	Centro	Crédito	Estab	Centro	Histórico	Valor
19/12/2020	6027	1.01.01.02.01.0001	0001	001	3.01.01.01.01.0005	0001	001	REVENDA REF NF 000001307	3.500,00
19/12/2020	6028	1.01.01.02.01.0001	0001	001	3.01.01.01.01.0005	0001	001	REVENDA REF NF 000001309	5.383,00
19/12/2020	6029	1.01.01.02.01.0001	0001	001	3.01.01.01.01.0005	0001	001	REVENDA REF NF 000001309	5.383,00
19/12/2020	6030	1.01.01.02.01.0001	0001	001	3.01.01.01.01.0005	0001	001	REVENDA REF NF 000001310	9.002,00
19/12/2020	6031	1.01.01.02.01.0001	0001	001	3.01.01.01.01.0005	0001	001	REVENDA REF NF 000001310	9.002,00
19/12/2020	6032	1.01.01.02.01.0001	0001	001	3.01.01.01.01.0005	0001	001	REVENDA REF NF 000001311	10.003,00
19/12/2020	6033	1.01.01.02.01.0001	0001	001	3.01.01.01.01.0005	0001	001	REVENDA REF NF 000001311	10.003,00
<b>Totais do dia 19:</b>									<b>183.210,38</b>
20/12/2020	6069	3.01.01.07.01.0044	0001	001	1.01.01.01.01.0001	0001	001	decimo	1.005,60
<b>Totais do dia 20:</b>									<b>1.005,60</b>
27/12/2020	6008	1.01.15.01.01.0001	0001	001	1.01.01.02.01.0001	0001	001	COMPRA REF NF 000332059	23.999,98
27/12/2020	6015	1.01.15.09.01.0001	0001	001	2.01.01.17.02.0001	0001	001	DEVOLUÇÃO DE MERCADORIA CFE NF <Numero>	53.467,20
<b>Totais do dia 27:</b>									<b>77.467,18</b>
28/12/2020	6035	1.01.01.02.01.0001	0001	001	3.01.01.01.01.0005	0001	001	REVENDA REF NF 000001313	12.550,00
28/12/2020	6036	1.01.01.02.01.0001	0001	001	3.01.01.01.01.0005	0001	001	REVENDA REF NF 000001314	4.800,00
28/12/2020	6037	1.01.01.02.01.0001	0001	001	3.01.01.01.01.0005	0001	001	REVENDA REF NF 000001315	9.945,00
28/12/2020	6038	2.01.01.17.02.0001	0001	001	1.01.15.09.01.0001	0001	001	DEVOLUÇÃO CFE NF 000001316	53.467,20
<b>Totais do dia 28:</b>									<b>80.762,20</b>
31/12/2020	6064	3.01.01.09.02.0009	0001	001	1.07.04.21.01.0001	0001	001	despesas com depreciação 2020	13.722,82
31/12/2020	6067	3.01.01.07.01.0003	0001	001	2.01.01.03.01.0010	0001	001	Pg.funionários ref.	10.637,79
31/12/2020	6068	3.01.01.07.01.0043	0001	001	1.01.01.01.01.0001	0001	001	ferias	1.340,80
31/12/2020	6070	3.01.01.07.01.0048	0001	001	1.01.01.02.01.0001	0001	001	Pg.consumo de energia ref.	18.888,00
31/12/2020	6071	3.01.01.07.01.0050	0001	001	1.01.01.02.01.0001	0001	001	Pg.consumo telefone ref.	8.250,00
31/12/2020	6072	3.01.01.07.01.0066	0001	001	1.01.01.02.01.0001	0001	001	Pg.material de expediente	9.784,00
31/12/2020	6073	3.01.01.07.01.0068	0001	001	1.01.01.02.01.0001	0001	001	Pg.assessoria contabil ref.	12.000,00
31/12/2020	6082	3.01.01.07.03.0001	0001	001	2.01.01.03.03.0006	0001	001	Vr.IRPJ ref.	491,75
31/12/2020	6083	3.01.01.07.03.0002	0001	001	2.01.01.03.03.0007	0001	001	Vr.CSL ref.	2.212,89
31/12/2020	6095	2.07.07.01.01.0001	0001	001	2.01.01.27.01.0001	0001	001	dividentos a pagar	30.000,00
31/12/2020	6097	2.01.01.17.01.0007	0001	001	1.01.01.01.01.0001	0001	001	pgto prolabore	28.000,00
31/12/2020	6099	3.01.01.07.01.0049	0001	001	1.01.01.01.01.0001	0001	001	pgto agua	4.325,00
31/12/2020	6111	3.01.01.03.03.0001	0001	001	1.01.15.01.01.0001	0001	001	Vr.Custo das Mercadorias Vendidas ref.	150.457,60
31/12/2020	6117	1.01.01.02.01.0001	0001	001	3.01.01.01.01.0005	0001	001	Rec.receita ref.	54.278,50
31/12/2020	6119	3.01.01.07.01.0012	0001	001	2.01.01.03.01.0001	0001	001	Vr.prov.INSS ref.	884,04
31/12/2020	6120	3.01.01.07.01.0013	0001	001	2.01.01.03.01.0002	0001	001	Vr.prov.FGTS ref.	884,04
31/12/2020	6121	2.01.01.03.01.0010	0001	001	1.01.01.02.01.0001	0001	001	Pg.funionários ref.	9.780,00
31/12/2020	6122	2.01.01.03.01.0001	0001	001	1.01.01.02.01.0001	0001	001	Pg.INSS ref.	810,37
31/12/2020	6123	2.01.01.03.01.0002	0001	001	1.01.01.02.01.0001	0001	001	Pg.FGTS ref.	810,37
31/12/2020	6124	2.01.01.01.01.0001	0001	001	1.01.01.01.01.0001	0001	001	PGTO FORNECEDOR	39.250,42
31/12/2020	6988	3.01.01.01.01.0005	0001	001				encerramento exercicio	1.185.684,62

Continua...

## Termo de Encerramento



Nome do Livro: DIÁRIO

Nº de Ordem: 1

O presente livro do tipo DIÁRIO contém páginas numeradas, do nº 01 ao nº 19, e serviu para escrituração no período de 01/01/2021 a 31/12/2021, da empresa M DE J S A MARTINS.

Itapecuru Mirim, 31/12/2021

\_\_\_\_\_  
REJANE RAQUEL GOMES MAIA  
CONTADOR  
CRC/MA 012626

\_\_\_\_\_  
MIRIAM DE JESUS SIQUEIRA AMORIM MARTINS  
Empresário  
CPF 851.108.923-34





## ASSINATURA ELETRÔNICA



Certificamos que o ato da empresa M DE J S A MARTINS consta assinado digitalmente por:

IDENTIFICAÇÃO DO(S) ASSINANTE(S)	
CPF/CNPJ	Nome
03286768375	REJANE RAQUEL GOMES MAIA
85110892334	MIRIAM DE JESUS SIQUEIRA AMORIM MARTINS

CERTIFICO A AUTENTICAÇÃO EM 24/02/2022 09:22 SOB Nº 20220251347.  
PROTOCOLO: 220251347 DE 23/02/2022. NIRE: 21801488513.  
M DE J S A MARTINS

**JUCEMA**

FLORENCIO BRANDES NETO  
RESPONSÁVEL PELA AUTENTICAÇÃO  
SÃO LUÍS, 24/02/2022  
empresafacil.ma.gov.br



### TERMO DE AUTENTICAÇÃO - LIVRO DIGITAL

Declaro exatos os Termos de Abertura e de Encerramento do Livro Digital com características abaixo, conferido e autenticado por Florencio Brandes Neto, sob a autenticidade nº 12202473623 em 24/02/2022, protocolo 220251347. Para validação de Autenticação dos Termos, deverá ser acessado o Portal de Serviços / verificação de documentos do Empreendedor (<http://www.empresafacil.ma.gov.br>) e informar o código de verificação.

Identificação de Empresa	
Nome Empresarial:	M DE J S A MARTINS
Número de Registro:	21801488513
CNPJ:	31652454000170
Município:	Itapecuru Mirim

Identificação de Livro Digital	
Tipo de Livro:	DIÁRIO
Número de Ordem:	1
Período de Escrituração:	01/01/2021 - 31/12/2021

Assinante(s)	Nome	CRC/OAB
03286768375	REJANE RAQUEL GOMES MAIA	MA012626
85110892334	MIRIAM DE JESUS SIQUEIRA AMORIM MARTINS	

CERTIFICO A AUTENTICAÇÃO EM 24/02/2022 09:22 SOB Nº 20220251347.  
PROTOCOLO: 220251347 DE 23/02/2022. CÓDIGO DE VERIFICAÇÃO:  
12202473623. NIRE: 21801488513.  
M DE J S A MARTINS

**JUCEMA**

FLORENCIO BRANDES NETO  
RESPONSÁVEL PELA AUTENTICAÇÃO  
SÃO LUÍS, 24/02/2022  
[empresafacil.ma.gov.br](http://empresafacil.ma.gov.br)



**CONSELHO REGIONAL DE CONTABILIDADE DO ESTADO DO MARANHÃO  
CERTIDÃO DE HABILITAÇÃO PROFISSIONAL**

O **CONSELHO REGIONAL DE CONTABILIDADE DO ESTADO DO MARANHÃO** certifica que o(a) profissional identificado(a) no presente documento encontra-se habilitado para o exercício da profissão contábil.

**IDENTIFICAÇÃO DO REGISTRO**

NOME.....	: REJANE RAQUEL GOMES MAIA
REGISTRO.....	: MA-012626/O-3
CATEGORIA.....	: CONTADOR
CPF.....	: ***.867.683-**

A falsificação deste documento constitui-se em crime previsto no Código Penal Brasileiro, sujeitando o autor à respectiva ação penal.

Emissão: MARANHÃO, 04/10/2022 as 16:38:54.

Válido até: 02/01/2023.

Código de Controle: 190708.

Para verificar a autenticidade deste documento consulte o site do CRCMA.





**REPÚBLICA FEDERATIVA DO BRASIL**  
**CADASTRO NACIONAL DA PESSOA JURÍDICA**

NÚMERO DE INSCRIÇÃO <b>31.652.454/0001-70</b> MATRIZ	<b>COMPROVANTE DE INSCRIÇÃO E DE SITUAÇÃO CADASTRAL</b>	DATA DE ABERTURA <b>01/10/2018</b>
NOME EMPRESARIAL <b>M DE J S A MARTINS</b>		
TÍTULO DO ESTABELECIMENTO (NOME DE FANTASIA) <b>LOJA DAS TORCIDAS</b>		PORTE <b>ME</b>
CÓDIGO E DESCRIÇÃO DA ATIVIDADE ECONÔMICA PRINCIPAL <b>47.63-6-02 - Comércio varejista de artigos esportivos</b>		
CÓDIGO E DESCRIÇÃO DAS ATIVIDADES ECONÔMICAS SECUNDÁRIAS <b>14.22-3-00 - Fabricação de artigos do vestuário, produzidos em malharias e tricotagens, exceto meias</b> <b>37.02-9-00 - Atividades relacionadas a esgoto, exceto a gestão de redes</b> <b>47.81-4-00 - Comércio varejista de artigos do vestuário e acessórios</b> <b>47.82-2-01 - Comércio varejista de calçados</b> <b>47.82-2-02 - Comércio varejista de artigos de viagem</b> <b>47.89-0-06 - Comércio varejista de fogos de artifício e artigos pirotécnicos</b> <b>93.13-1-00 - Atividades de condicionamento físico</b> <b>93.19-1-01 - Produção e promoção de eventos esportivos</b> <b>95.29-1-05 - Reparação de artigos do mobiliário</b> <b>95.29-1-99 - Reparação e manutenção de outros objetos e equipamentos pessoais e domésticos não especificados anteriormente</b>		
CÓDIGO E DESCRIÇÃO DA NATUREZA JURÍDICA <b>213-5 - Empresário (Individual)</b>		
LOGRADOURO <b>R SALOMAO FIQUENI</b>	NÚMERO <b>02</b>	COMPLEMENTO *****
CEP <b>65.485-000</b>	BAIRRO/DISTRITO <b>CENTRO</b>	MUNICÍPIO <b>ITAPECURU MIRIM</b>
ENDEREÇO ELETRÔNICO <b>REJANE_RAQUEL21@OUTLOOK.COM</b>		TELEFONE <b>(98) 9180-3807</b>
ENTE FEDERATIVO RESPONSÁVEL (EFR) *****		
SITUAÇÃO CADASTRAL <b>ATIVA</b>	DATA DA SITUAÇÃO CADASTRAL <b>01/10/2018</b>	
MOTIVO DE SITUAÇÃO CADASTRAL		
SITUAÇÃO ESPECIAL *****	DATA DA SITUAÇÃO ESPECIAL *****	

Aprovado pela Instrução Normativa RFB nº 1.863, de 27 de dezembro de 2018.

Emitido no dia 23/08/2022 às 15:33:53 (data e hora de Brasília).

Página: 1/1



### Consulta Quadro de Sócios e Administradores - QSA

**CNPJ:** 31.652.454/0001-70  
**NOME EMPRESARIAL:** M DE J S A MARTINS  
**CAPITAL SOCIAL:** R\$15.000,00 (Quinze mil reais)

NÃO HÁ INFORMAÇÃO DE QUADRO DE SÓCIOS E ADMINISTRADORES (QSA) NA BASE DE DADOS DO CNPJ



Estado do  
Maranhão

**SINTEGRA/ICMS**

Consulta Pública do Cadastro do Estado do Maranhão

Secretaria da Fazenda

Resultado da Consulta SINTEGRA/ICMS

**IDENTIFICAÇÃO**

**CGC:** 31.652.454/0001-70 **Inscrição Estadual:** 12.577441-9

**Razão Social:** M DE J S A MARTINS

**Regime Apuração:** SIMPLES NACIONAL

**ENDEREÇO**

**Logradouro:** RUA SALOMAO FIQUENI

**Número:** 2 **Complemento:**

**Bairro:** CENTRO

**Município:** ITAPECURU MIRIM **UF:** MA

**CEP:** 65485000 **DDD:** **Telefone:** 81397787

**INFORMAÇÕES COMPLEMENTARES**

**CNAE Principal:** 4763602 - COMÉRCIO VAREJISTA DE ARTIGOS ESPORTIVOS

**CNAEs Secundários**

Código	Descrição CNAE
1422300	FABRICAÇÃO DE ARTIGOS DO VESTUÁRIO, PRODUZIDOS EM MALHARIAS E TRICOTAGENS, EXCETO MEIAS
4782202	COMÉRCIO VAREJISTA DE ARTIGOS DE VIAGEM
3702900	ATIVIDADES RELACIONADAS A ESGOTO, EXCETO A GESTÃO DE REDES
4781400	COMÉRCIO VAREJISTA DE ARTIGOS DO VESTUÁRIO E ACESSÓRIOS
4782201	COMÉRCIO VAREJISTA DE CALÇADOS
9529199	REPARAÇÃO E MANUTENÇÃO DE OUTROS OBJETOS E EQUIPAMENTOS PESSOAIS E DOMÉSTICOS NÃO ESPECIFICADOS ANTERIORMENTE
4789006	COMÉRCIO VAREJISTA DE FOGOS DE ARTIFÍCIO E ARTIGOS PIROTÉCNICOS
9313100	ATIVIDADES DE CONDICIONAMENTO FÍSICO
9319101	PRODUÇÃO E PROMOÇÃO DE EVENTOS ESPORTIVOS
9529105	REPARAÇÃO DE ARTIGOS DO MOBILIÁRIO

**Situação Cadastral Vigente:** HABILITADO

**Data desta Situação Cadastral:** 17/10/2018

**OBRIGAÇÕES**

NFe a partir de (CNAE's): 01/10/2010 - (1422300), 17/10/2018 - (Devido emissão voluntária),

EDF a partir de:

CTE a partir de:

Observação: Os dados acima estão baseados em informações fornecidas pelo próprio contribuinte cadastrado. Não valem como certidão de sua efetiva existência de fato e de direito, não são oponíveis à Fazenda e nem excluem a responsabilidade tributária derivada de operações com ele ajustadas.

**Data da Consulta:** 23/08/2022

**Número da Consulta:**

[Nova Consulta](#) [Imprimir](#)

Desenvolvido pela Sefaz/COTEC - 2005-2012







**MINISTÉRIO DA FAZENDA**  
**Secretaria da Receita Federal do Brasil**  
**Procuradoria-Geral da Fazenda Nacional**



**CERTIDÃO NEGATIVA DE DÉBITOS RELATIVOS AOS TRIBUTOS FEDERAIS E À DÍVIDA ATIVA DA UNIÃO**

**Nome: M DE J S A MARTINS**  
**CNPJ: 31.652.454/0001-70**

Ressalvado o direito de a Fazenda Nacional cobrar e inscrever quaisquer dívidas de responsabilidade do sujeito passivo acima identificado que vierem a ser apuradas, é certificado que não constam pendências em seu nome, relativas a créditos tributários administrados pela Secretaria da Receita Federal do Brasil (RFB) e a inscrições em Dívida Ativa da União (DAU) junto à Procuradoria-Geral da Fazenda Nacional (PGFN).

Esta certidão é válida para o estabelecimento matriz e suas filiais e, no caso de ente federativo, para todos os órgãos e fundos públicos da administração direta a ele vinculados. Refere-se à situação do sujeito passivo no âmbito da RFB e da PGFN e abrange inclusive as contribuições sociais previstas nas alíneas 'a' a 'd' do parágrafo único do art. 11 da Lei nº 8.212, de 24 de julho de 1991.

A aceitação desta certidão está condicionada à verificação de sua autenticidade na Internet, nos endereços <<http://rfb.gov.br>> ou <<http://www.pgfn.gov.br>>.

Certidão emitida gratuitamente com base na Portaria Conjunta RFB/PGFN nº 1.751, de 2/10/2014.

Emitida às 08:58:51 do dia 18/08/2022 <hora e data de Brasília>.

Válida até 14/02/2023.

Código de controle da certidão: **1F12.1155.7479.DAEC**

Qualquer rasura ou emenda invalidará este documento.



**GOVERNO DO ESTADO DO MARANHÃO  
SECRETARIA DE ESTADO DA FAZENDA**



**CERTIDÃO NEGATIVA DE DÉBITO**

**Nº Certidão:** 196011/22

**Data da**

04/10/2022 16:46:01

**Inscrição Estadual:** 125774419

**CPF/CNPJ:** 31652454000170

**Razão Social:** M DE J S A MARTINS

**Endereço:** RUA SALOMAO FIQUENI, 2 CEP: 65485000 - CENTRO

**Telefone:** (98)81397787

**Município:** ITAPECURU MIRIM

**UF:** MA

Certificamos que, após a realização das consultas procedidas no sistema desta Secretaria, substanciado pelos artigos 240 a 242, da lei nº 7.799, de 19/12/2002 e disposto no artigo 205 da lei nº 5.172, de 25 de outubro de 1966 (Código Tributário Nacional), não constam débitos relativos aos tributos estaduais, administrados por esta Secretaria, em nome do sujeito passivo acima identificado. Ressalvado, todavia, à Fazenda Pública Estadual o direito da cobrança de dívidas que venham a ser apuradas e não alcançadas pela decadência.

**Validade da Certidão: 120 (cento e vinte) dias: 01/02/2023.**

A autenticidade desta certidão deverá ser confirmada no endereço:

<http://portal.sefaz.ma.gov.br/>, clicando no item "Certidões" e em seguida em "Validação de Certidão Negativa de Débito".

**CERTIDÃO EMITIDA GRATUITAMENTE.**



**GOVERNO DO ESTADO DO MARANHÃO  
SECRETARIA DE ESTADO DA FAZENDA**



**CERTIDÃO NEGATIVA DE DÍVIDA ATIVA**

**Nº Certidão:** 069032/22

**Data da**

04/10/2022 16:46:57

**Inscrição Estadual:** 125774419

**CPF/CNPJ:** 31652454000170

**Razão Social:** M DE J S A MARTINS

**Endereço:** RUA SALOMAO FIQUENI, 2 CEP: 65485000 - CENTRO

**Telefone:** (98)81397787

**Município:** ITAPECURU MIRIM

**UF:** MA

Certificamos que, após a realização das consultas procedidas no sistema desta Secretaria e na forma do disposto do artigo 156, da lei nº 2.231, de 29/12/1962, substanciado pelos artigos 240 a 242 da lei nº 7.799, de 19/12/2002, bem como prescreve o artigo 205 da lei nº 5.172, de 25 de outubro de 1966 (Código Tributário Nacional) não constam débitos inscritos na Dívida Ativa, em nome do sujeito passivo acima identificado.

**Validade da Certidão: 120 (cento e vinte) dias: 01/02/2023.**

A autenticidade desta certidão deverá ser confirmada no endereço:

<http://portal.sefaz.ma.gov.br/>, clicando no item "Certidões" e em seguida em "Validação de Certidão Negativa de Dívida Ativa".

**CERTIDÃO EMITIDA GRATUITAMENTE.**

**Data Impressão:** 04/10/2022 16:46:57





# PREFEITURA MUNICIPAL DE ITAPECURU MIRIM

SECRETARIA DA RECEITA, ORÇAMENTO E GESTÃO

PRAÇA GOMES DE SOUSA, Nº 01 - CENTRO

CNPJ: 05648696000180



## CERTIDÃO NEGATIVA DE DÉBITO - CND

A Coordenação da Receita Municipal a requerimento da pessoa interessada M DE J S A MARTINS, CERTIFICA para os fins que se fizerem necessários, que NÃO CONSTAM pendências relativas a CRÉDITOS TRIBUTÁRIOS administrados pela Secretaria Municipal da Receita, Orçamento e Gestão e nem a INSCRIÇÃO EM DÍVIDA ATIVA junto à Procuradoria-Geral da Fazenda Municipal, do Sujeito Passivo abaixo identificado, até a presente data, tendo esta Certidão validade até o dia 14/10/2022, ressalvado o direito da Fazenda Pública Municipal de cobrar e inscrever em Dívida Ativa quaisquer dívidas tributárias ou não, de responsabilidade do sujeito passivo infraqualificado que vierem a ser constituídas anteriormente à data de emissão desta Certidão, durante seu período de validade ou após ele.

Cadastro: 00110277-79 Matricula: 00110277-79  
CPF/CNPJ 31652454000170  
Contribuinte: M DE J S A MARTINS  
Endereço: RUA PROFESSOR RAIMUNDO NONATO FERRAZ, 16227 Complemento:  
Bairro: AVIAÇÃO CEP: 65485000  
Cidade: ITAPECURU MIRIM UF: MA

### DADOS ESPECÍFICOS DO CADASTRO

Data de Abertura : 01/01/2018 Inscr Municipal : 00110277-79 Inscr Estadual : 12.577441-9 Data Encerramento:  
Atividade : Comércio varejista de artigos esportivos, Fabricação de artigos do vestuário, produzidos em malharias e tricotagens, exceto meias, Atividades relacionadas a esgoto, exceto a gestão de redes, Comércio varejista de artigos do vestuário e acessórios, Comércio varejista de calçados, Comércio varejista de artigos de viagem, Comércio varejista de fogos de artifício e artigos pirotécnicos, Atividades de condicionamento físico, Produção e promoção de eventos esportivos, Reparação de artigos do mobiliário, Reparação

Data de Emissão: 15/08/2022

Valida Até: 14/10/2022

Usuário: ALLYSSON

Código de Controle da certidão/Número:  
EDDD.A6ED.6D17.A3D8



Voltar

Imprimir

**CAIXA**  
CAIXA ECONÔMICA FEDERAL**Certificado de Regularidade  
do FGTS - CRF****Inscrição:** 31.652.454/0001-70**Razão Social:** M DE J S A MARTINS**Endereço:** AV RAIMUNDO N FERRAZ 16227 / AVIACAO / ITAPECURU MIRIM / MA /  
65485-000

A Caixa Econômica Federal, no uso da atribuição que lhe confere o Art. 7, da Lei 8.036, de 11 de maio de 1990, certifica que, nesta data, a empresa acima identificada encontra-se em situação regular perante o Fundo de Garantia do Tempo de Serviço - FGTS.

O presente Certificado não servirá de prova contra cobrança de quaisquer débitos referentes a contribuições e/ou encargos devidos, decorrentes das obrigações com o FGTS.

**Validade:** 26/09/2022 a 25/10/2022**Certificação Número:** 2022092602200095725605

Informação obtida em 04/10/2022 17:02:54

A utilização deste Certificado para os fins previstos em Lei esta condicionada a verificação de autenticidade no site da Caixa:  
**[www.caixa.gov.br](http://www.caixa.gov.br)**



PODER JUDICIÁRIO  
JUSTIÇA DO TRABALHO



**CERTIDÃO NEGATIVA DE DÉBITOS TRABALHISTAS**

Nome: M DE J S A MARTINS (MATRIZ E FILIAIS)  
 CNPJ: 31.652.454/0001-70  
 Certidão nº: 21061784/2022  
 Expedição: 05/07/2022, às 11:23:26  
 Validade: 01/01/2023 - 180 (cento e oitenta) dias, contados da data de sua expedição.

Certifica-se que **M DE J S A MARTINS (MATRIZ E FILIAIS)**, inscrito(a) no CNPJ sob o nº **31.652.454/0001-70**, **NÃO CONSTA** como inadimplente no Banco Nacional de Devedores Trabalhistas.

Certidão emitida com base nos arts. 642-A e 883-A da Consolidação das Leis do Trabalho, acrescentados pelas Leis ns.º 12.440/2011 e 13.467/2017, e no Ato 01/2022 da CGJT, de 21 de janeiro de 2022. Os dados constantes desta Certidão são de responsabilidade dos Tribunais do Trabalho.

No caso de pessoa jurídica, a Certidão atesta a empresa em relação a todos os seus estabelecimentos, agências ou filiais.

A aceitação desta certidão condiciona-se à verificação de sua autenticidade no portal do Tribunal Superior do Trabalho na Internet (<http://www.tst.jus.br>).

Certidão emitida gratuitamente.

**INFORMAÇÃO IMPORTANTE**

Do Banco Nacional de Devedores Trabalhistas constam os dados necessários à identificação das pessoas naturais e jurídicas inadimplentes perante a Justiça do Trabalho quanto às obrigações estabelecidas em sentença condenatória transitada em julgado ou em acordos judiciais trabalhistas, inclusive no concernente aos recolhimentos previdenciários, a honorários, a custas, a emolumentos ou a recolhimentos determinados em lei; ou decorrentes de execução de acordos firmados perante o Ministério Público do Trabalho, Comissão de Conciliação Prévia ou demais títulos que, por disposição legal, contiver força executiva.





MINISTÉRIO DO TRABALHO E PREVIDÊNCIA  
SECRETARIA DE TRABALHO  
Coordenação-Geral de Recursos



CERTIDÃO DE DÉBITOS TRABALHISTAS  
**NEGATIVA**

**EMPREGADOR:** M DE J S A MARTINS

**INSCRIÇÃO:** 31.652.454/0001-70

**DATA E HORA DA EMISSÃO:** 04/10/2022, às 16:49:51, conforme horário oficial de Brasília

CERTIFICA-SE, de acordo com as informações registradas no sistema de Controle de Processos de Multas e Recursos que, nesta data, **NÃO CONSTAM** débitos decorrentes de autuações em face do empregador acima identificado.

1. Esta certidão abrange todos os estabelecimentos do empregador.
2. A presente certidão não modifica a situação do empregador que conste do cadastro previsto na Portaria Interministerial MTE/SDH nº 2, de 12 de maio de 2011, que disciplina o Cadastro de Empregadores que tenham submetido trabalhadores a condições análogas a de escravo.
3. Conforme artigo 103, § 2º da Portaria MTP nº 667/2021, a certidão ora instituída refletirá sempre a última situação ocorrida em cadastros administrativos pelo emitente, de modo que, havendo processos enviados à Procuradoria da Fazenda Nacional - PFN, quanto a estes, poderá ser obtida certidão específica perante aquele órgão, visando a demonstrar a situação atualizada dos mesmos.
4. Expedida com base na Portaria MTP nº 667, de 8 de novembro de 2021. Emitida gratuitamente.



Dados para conferência da autenticidade desta certidão:

Endereço: <https://eprocesso.sit.trabalho.gov.br/Certidao/Validar>

Código: PS7YJW4G2G

A autenticidade também pode ser verificada a partir do QR Code ao lado.



MINISTÉRIO DO TRABALHO E PREVIDÊNCIA  
SUBSECRETARIA DE INSPEÇÃO DO TRABALHO

**CERTIDÃO**

**EMPREGADOR:** M DE J S A MARTINS (LOJA DAS TORCIDAS)

**CNPJ:** 31.652.454/0001-70

**DATA E HORA DA EMISSÃO:** 04/10/2022, às 16h49

Conforme os registros administrativos da Relação Anual de Informações Sociais (RAIS) e do Cadastro Geral de Empregados e Desempregados (CAGED), recebidos e processados até o momento da emissão desta certidão, certifica-se que o empregador acima identificado **está desobrigado da cota legal para pessoas com deficiência ou beneficiários reabilitados da Previdência Social, prevista no art. 93 da Lei nº 8.213 de 1991.**

**Última competência processada do CAGED:** 09/2022

**Última competência processada da RAIS:** 2021

1. Esta certidão reflete tão somente os dados constantes dos registros administrativos da RAIS e do CAGED. Esses dados são declarados pelo próprio empregador, não havendo validação por parte da Subsecretaria de Inspeção do Trabalho.
2. Esta certidão não abrange autos de infração e decisões judiciais relativos à obrigação de preencher vagas com pessoas com deficiência ou beneficiários reabilitados da Previdência Social, conforme art. 93 da Lei nº 8.213 de 1991.
3. Esta certidão abrange todos os estabelecimentos do empregador.
4. A autenticidade desta certidão poderá ser confirmada no endereço <http://cdcit.mte.gov.br/inter/cdcit/verifica.seam> utilizando o código **4rg8GOE**.



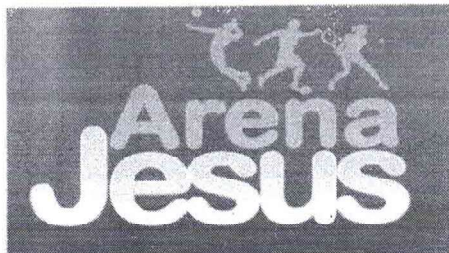

### ATESTADO DE CAPACIDADE TÉCNICA

O ESPAÇO JESUS LTDA, regularmente inscrita no CNPJ sob o n.º 43.018.745/0001-90, com sede na **ROD BR 222 KM 13, Nº 1º, BLOCO C, BAIRRO TRIZIDELA – ITAPECURU MIRIM, ESTADO DO MARANHÃO, CEP: 65.485-000**, representada por Maria de Jesus Bezerra Costa, RG nº 79063897-5 e CPF nº 278.692.293-34, Proprietária, vem, por meio desta, atestar, para fins de comprovação, que a **M DE J S A MARTINS NOME DA ENTIDADE PROPONENTE**, inscrito(a) no CNPJ sob o nº 31.652.454/0001-70, situado(a) à : **AVENIDA RAIMUNDO N FERRAZ, Nº 16227, AVIAÇÃO, ITAPECURU MIRIM/MA, CEP:65.485-000**, apresenta capacidade técnica, física e operacional para o **FORNECIMENTO DE MATERIAL ESPORTIVO**, conforme especificado na tabela, considerando as experiências adquiridas na execução dos produtos entregues.

A comprovação no que diz respeito ao desenvolvimento dos serviços realizados, referentes à matéria do objeto, estão relacionadas no Histórico anexo, demonstrando a execução com qualidade, não existindo, até a presente data, fatos que desabonem a conduta e a responsabilidade da empresa com as obrigações assumidas, confirmando assim a capacidade técnica, física e operacional para a execução do que foi proposto.

ITEM	OBJETO	DESCRIÇÃO	QUANT.	UNID.	VALOR UNITARIO	VALOR TOTAL
1	Apito	Apito, em plástico, resistente, durável, com cordão para pescoço, tamanho oficial, indicado para arbitragem esportiva, na cor preta.	6	Unidade	R\$ 39,00	R\$ 234,00
2	Bandeirinhas	Bandeirinhas de futebol para arbitro auxiliar, acompanha 2 unidades, possui especificações oficiais.	4	Par	R\$ 112,20	R\$ 448,80
3	Bola de Beach Soccer	Bola de Beach soccer em couro, material sintético ou similar, medidas oficiais, aprovada pela confederação da modalidade.	5	Unidade	R\$ 115,80	R\$ 579,00
4	Bola de Campo	Bolas de futebol campo oficial, couro, sintético, costurada, vulcanizado, miolo removível, lubrificável, com câmara miolo removível.	10	Unidade	R\$ 156,00	R\$ 1.560,00
5	Bola de Tênis	Bolas de Tênis de mesa tamanho oficial: 40mm. Faixa etária: todas as unidades. Categoria: profissional.	50	Unidade	R\$ 10,00	R\$ 500,00

Nome fantasia: ARENA JESUS, CNPJ:43.018.745/0001-90, FONE: (98) 98245-6933

*MBCosta*



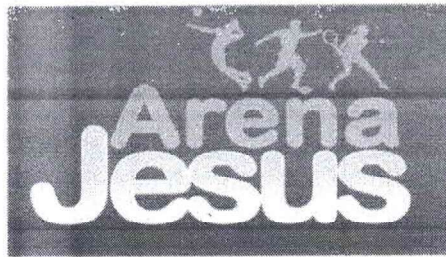

6	Bola de Vôlei	Bola de vôlei de praia com peso e medidas oficiais, aprovada pela confederação brasileira de vôlei de praia, sem costura, miolo substituível e lubrificado (slip system).	15	Unidade	R\$ 130,00	R\$ 1.950,00
7	Bola de Voleibol	Bolas de voleibol com peso e medidas oficiais, aprovada pela confederação brasileira de volei, sem costura, miolo substituível e lubrificado (slip sistem)	15	Unidade	R\$ 120,00	R\$ 1.800,00
8	Bomba	Bomba, dupla ação, tamanho grande, para todos os tipos de bolas, acompanha bico reserva, mangueira direcionável, agulhas rosqueáveis.	4	Unidade	R\$ 42,00	R\$ 168,00
9	Cartão para arbitro de futebol	Cartão para arbitro de futebol, com tabela para anotações a lápis, embalagem com 1 vermelho e 1 amarelo.	6	Unidade	R\$ 34,00	R\$ 204,00
10	Chuteira	Chuteira em couro ou material sintético para futebol de campo.	10	Par	R\$ 138,00	R\$ 1.380,00
11	Coletes	Coletes adulto em polietileno diversas cores.	20	Unidade	R\$ 25,00	R\$ 500,00
12	Cone	Cone, para sinalização, material em pvc, com 75 cm.	8	Unidade	R\$ 56,00	R\$ 448,00
13	Fita de Marcação	Fita para marcação de quadra de areia, fita plástica 16/8.	20	Unidade	R\$ 140,00	R\$ 2.800,00
14	Kit de Arbitro	Kit de arbitro (01 camisa, 01 bermuda e 01 par meião).	50	Kit	R\$ 200,00	R\$ 10.000,00
15	Luva	Luva, para goleiro de futebol, tamanho adulto, resistente Latex, de extrema durabilidade, palmas coloridas para maior destaque, tira elástica com velcro no punho.	4	Par	R\$ 120,00	R\$ 480,00
16	Medalha	Medalhas em metal, Tamanho: 50mm, sendo ouro, prata e bronze para 1º, 2º e 3º lugar com fita de cetim.	30	Unidade	R\$ 10,00	R\$ 300,00
17	Raquete de Tênis	Raquetê de Tênis de mesa em cortiça, comprimento 26 cm, largura 15 cm.	10	Par	R\$ 50,00	R\$ 500,00
18	Rede de voleibol	Rede para Voleibol, com costura dupla e lona especial, em tamanho oficial.	2	Unidade	R\$ 200,00	R\$ 400,00
19	Rede para Trave	Rede para trave, futebol de campo, com malha 16, em polietileno, trançada, torcida, fio 4, em tamanho oficial, embalagem com duas unidades	4	Par	R\$ 400,00	R\$ 1.600,00

Nome fantasia: ARENA JESUS, CNPJ:43.018.745/0001-90, FONE: (98) 98245-6933

*macento*

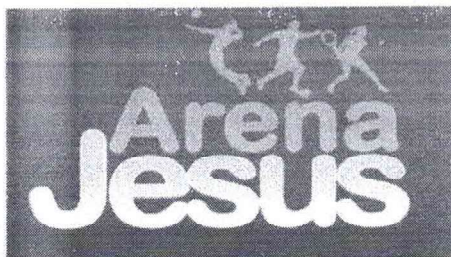

20	Rede para Trave	Rede para trave, futebol de salão, malha 10, em polietileno, trançada, torcida, fio 4, em tamanho oficial, embalagem com duas unidades.	2	Par	R\$ 250,00	R\$ 500,00
21	Troféu	Troféus em metal dourado de 1º lugar, com no mínimo 62 cm	3	Unidade	R\$ 280,00	R\$ 840,00
VALOR TOTAL						R\$ 27.191,80

Por ser esta a completa expressão da verdade, firma-se a presente declaração para que surta seus efeitos jurídicos

Itapecuru Mirim, em 14 de Fevereiro de 2022

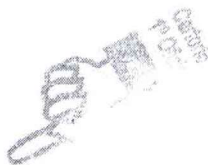

Maria de Jesus Bezerra Costa  
RG nº 79063897-5  
CPF nº 278.692.293-34  
Proprietária

**CARTÓRIO DO 1º OFÍCIO DE NOTAS E REGISTRO DE IMÓVEIS DE ITAPECURU-MIRIM**  
Rua Urbano Santos, 239 - Centro, Itapecuru Mirim - MA - CEP 65485-000  
Cesar Roberto Coelho Ferreira Filho - Tabelião

Poder Judiciário TJMA, Selo:  
REC FIR 031211U2QJY52A58G8UK99, 23/02/2022  
16:16:46, At: 13.17.4, Parte: MARIA DE JESUS  
BEZERRA COSTA, Rec Firma: Semelhança, Total R\$  
20,00 Emol R\$ 18,10 FEREC R\$ 0,54 FADEP R\$ 0,72  
FEMP R\$ 0,72 Consulte em <https://selo.tjma.jus.br>

Idalina M. Sousa L. Bandeira  
Escrevente

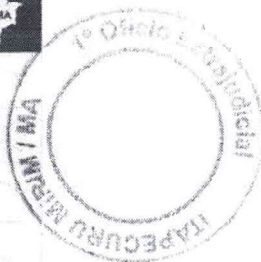



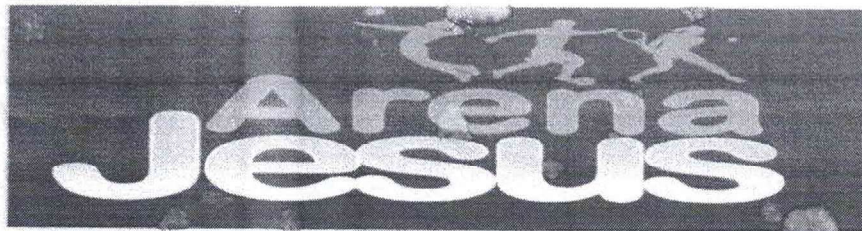

### ATESTADO DE CAPACIDADE TÉCNICA

O ESPAÇO JESUS LTDA, regulamente inscrita no CNPJ sob o n.º 43.018.745/0001-90, com sede na ROD BR 222 KM 13, N.º 1, BLOCO C, BAIRRO TRIZIDELA – ITAPECURU MIRIM, ESTADO DO MARANHÃO, CEP: 65.485-000, representada por Maria de Jesus Bezerra Costa, RG n.º 79063897-5 e CPF n.º 278.692.293-34, Proprietária, vem, por meio desta, atestar, para fins de comprovação, que a M DE J S A MARTINS, inscrita no CNPJ sob o n.º 31.652.454/0001-70, situada à : AVENIDA RAIMUNDO N FERRAZ, N.º 16227, AVIAÇÃO, ITAPECURU MIRIM/MA, CEP:65.485-000, apresenta capacidade técnica, física e operacional para a Prestação de Serviços de Elaboração, e Execução e organização de Eventos esportivos, conforme especificado na tabela, considerando as experiências adquiridas na execução dos serviços executados. A comprovação no que diz respeito ao desenvolvimento dos serviços realizados, referentes à matéria do objeto, estão relacionadas no Histórico anexo, demonstrando a execução com qualidade, não existindo, até a presente data, fatos que desabonem a conduta e a responsabilidade da empresa com as obrigações assumidas, confirmando assim a capacidade técnica, física e operacional para a execução do que foi proposto.

ITEM	DESCRIÇÃO	QUANT.	UNID.
1	Torneio de Vôlei: Elaboração, Organização e Execução, do evento com todo material, mão de obra, e premiações por conta da empresa.	1	Serviço
2	Torneio de Futvôlei: Elaboração, Organização e Execução, do evento com todo material, mão de obra, e premiações por conta da empresa.	1	Serviço
3	Torneio de Tênis: Elaboração, Organização e Execução, do evento com todo material, mão de obra, e premiações por conta da empresa.	1	Serviço
4	Campeonato de Futebol Society: Elaboração, Organização e Execução, do evento com todo material, mão de obra, e premiações por conta da empresa.	1	Serviço

Por ser esta a completa expressão da verdade, firma-se a presente declaração para que surta seus efeitos jurídicos

Itapecuru Mirim, em 02 de Maio de 2022

Categoria P. Único

*Maria de Jesus B. Costa*  
Maria de Jesus Bezerra Costa  
RG n.º 79063897-5  
CPF n.º 278.692.293-34  
Proprietária



CARTÓRIO DO 1º OFÍCIO DE NOTAS E REGISTRO DE IMÓVEIS DE ITAPECURU-MI  
Rua Tirabasso Santos, 232, Centro, Itapecuru Mirim, MA - CEP: 65.485.000  
Cesar Roberto Coelho Ferreira Filho - Tabelião

Poder Judiciário TJMA, 9.º of.  
HECFIR031211WZ4DJ23TO3B8N572, 07/06/2022  
16:24:10, Ato: 13.17.2, Parte(s): MARIA DE JESUS  
BEZERRA COSTA, Rec Firma: Semelhança, Total R\$  
5,69 Emol R\$ 5,14 FERC R\$ 0,16 FADEP R\$ 0,20 FEMP  
R\$ 0,20 Consulte em <https://sico.tjma.jus.br>



Nome fantasia: ARENA JESUS, CNPJ:43.018.745/0001

*Idalina M. Sousa L. Bandeira*





**ESTADO DO MARANHÃO  
SECRETARIA DE SEGURANÇA PÚBLICA  
CORPO DE BOMBEIROS MILITAR DO MARANHÃO  
11º BATALHÃO DE BOMBEIROS MILITAR**



**DECLARAÇÃO DE BAIXO RISCO - Nº.: 2472-22**

**DECLARAÇÃO DE BAIXO RISCO**

**1. IDENTIFICAÇÃO DA EDIFICAÇÃO E/OU ÁREA DE RISCO**

**Nome / Razão Social:**  
M DE J S A MARTINS

**Cpf / Cnpj:**  
31.852.454/0001-70

**Nome fantasia / Ocupante:**  
LOJA DAS TORCIDAS

**Ramo de Atividade:**  
COMÉRCIO VAREJISTA DE ARTIGOS ESPORTIVOS

**ATC(m²):** 9,12      **Nº Pav:** 1

**Endereço:**  
AV RAIMUNDO N FERRAZ

**Bairro:** AVIAÇÃO      **Cidade:** ITAPECURU-MIRIM

**Número:** 16227      **Uf:** MA

**Complemento:**

**2. MEDIDAS DE SEGURANÇA CONTRA INCÊNDIO EXIGIDAS**

Saídas de emergência       Iluminação de emergência       Extintores       Gerenciamento de risco

Controle de materiais de acabamento       Sinalização de emergência       Briçada

**3. RISCOS ESPECIAIS**

- Armazenamento ou manipulação de líquidos inflamáveis/combustíveis até 250 litros

- Uso de Gás Liquefeito de Petróleo (GLP) até 90 Kg

**4. AVALIAÇÃO DA CLASSIFICAÇÃO DA EDIFICAÇÃO**

Declaro que a presente edificação se classifica como sendo de baixo potencial de risco à vida e ao patrimônio, nos termos do item 2.2.1 da norma Técnica nº 42 – Processo Técnico Simplificado e com CNAE presente no Anexo I da res. 51ICGSIM.

**5. AVALIAÇÃO DAS SAÍDAS DE EMERGÊNCIA**

Declaro que as saídas serão instaladas de acordo com a Norma Técnica específica deste sistema no âmbito do CBMMA.

**6. AVALIAÇÃO DOS EXTINTORES DE INCÊNDIO\***

Declaro que os extintores de incêndio serão instalados na edificação de acordo com a Norma Técnica específica deste sistema no âmbito do CBMMA.

**7. AVALIAÇÃO DA SINALIZAÇÃO DE EMERGÊNCIA**

Declaro que a sinalização de emergência será instalada de acordo com a Norma Técnica específica deste sistema no âmbito do CBMMA.

**8. AVALIAÇÃO DO CONROLE DE MATERIAL DE ACABAMENTO (Se houver)**

Declaro que os materiais de acabamento e revestimento utilizados atenderão a Norma Técnica específica deste sistema no âmbito do CBMMA.

**9. AVALIAÇÃO DA ILUMINAÇÃO DE EMERGÊNCIA (se houver)**

Declaro que a iluminação de emergência será instalada de acordo com a Norma Técnica específica deste sistema no âmbito do CBMMA.

**10. AVALIAÇÃO DO GLP (Se houver)**

Declaro que a Central de GLP atenderá ao disposto em Norma Técnica específica deste sistema no âmbito do CBMMA.

**11. AVALIAÇÃO DAS INSTALAÇÕES ELÉTRICAS**

Declaro que as instalações elétricas estarão em conformidade com as exigências da Norma Técnica específica de inspeção visual em instalações de baixa tensão e normas afins.

**12. DECLARAÇÕES GENÉRICAS**

Declaro estar ciente de que o Corpo de Bombeiros Militar pode, a qualquer tempo, verificar as informações e declarações prestadas, inclusive por meio de vistorias e de solicitação de documentos.

Declaro estar ciente de que se forem alteradas as características da edificação e da sua ocupação, este documento perderá validade e deverei buscar realizar uma nova regularização da minha edificação.

**13. AVISO**

O registro de informação inverídica pode acarretar ao usuário o crime de falsidade ideológica, tipificado no artigo 299 do código penal, com previsão de pena de um a cinco anos de reclusão e multa, sem prejuízo das providências administrativas e cíveis cabíveis.



2472-22

Solicitada em: 07/02/2022

Proprietário / responsável



*OTENROEL*





# PREFEITURA MUNICIPAL DE ITAPECURU MIRIM

SECRETARIA MUNICIPAL DE RECEITA, ORÇAMENTO E GESTÃO  
COORDENAÇÃO DA RECEITA MUNICIPAL

CNPJ: 05648696000180

PRAÇA GOMES DE SOUSA, Nº 01 - CENTRO



## ALVARÁ DE LOCALIZAÇÃO E FUNCIONAMENTO - 2022.

Nº do Cadastro

00110277-79

Nº da Inscrição

00110277-79

Nº do Alvará

242/2022

Validade

31/12/2022

Contribuinte

Nome: M DE J S A MARTINS

CPF/CNPJ: 31652454000170

Nome Fantas.: LOJA DAS TORCIDAS

Endereço

Logradouro: PROFESSOR RAIMUNDO NONATO FERRAZ

Número 16227

Complemento:

CEP: 65485000

Bairro: AVIACAO

Cidade: ITAPECURU MIRIM

Estado: MA

Atividades

Comércio varejista de artigos esportivos, Fabricação de artigos do vestuário, produzidos em malharias e tricoteagens, exceto meias, Atividades relacionadas a esgoto, exceto a gestão de redes, Comércio varejista de artigos do vestuário e acessórios, Comércio varejista de calçados, Comércio varejista de artigos de viagem, Comércio varejista de fogos de artifício e artigos pirotécnicos, Atividades de condicionamento físico, Produção e promoção de eventos esportivos, Reparação de artigos do mobiliário, Reparação

Tipo de Empresa

EPP - EMPRESA DE PEQUENO PORTE

Cadastro Imobiliário

01070280002001

Observações

Validador

2FDBCBBECE271D5D

Este Alvará é válido até 31/12/2022. Somente para a localização e atividade acima discriminada.

Emissão: 20/04/2022.



AFIXAR EM LOCAL VISÍVEL NO ESTABELECIMENTO



À  
**PREFEITURA MUNICIPAL DE SANTA LUZIA DO PARUÁ-MA**  
**PREGÃO ELETRÔNICO Nº 044/2022**  
**PROCESSO ADMINISTRATIVO 077/2022**  
**TIPO DE LICITAÇÃO: MENOR PREÇO POR ITEM**  
**DATA E HORÁRIO: 18/10/2022 ÀS 09H 00MIN (NOVE HORAS).**

### DECLARAÇÃO CONJUNTA

**M DE J S A MARTINS**, INSCRITA NO CNPJ Nº 31.652.454/0001-70, COM ENDEREÇO NA R SALOMAO FIQUENI, Nº 02, CENTRO, ITAPECURU MIRIM/MA, CEP: 65.485-000, POR INTERMÉDIO DE SUA REPRESENTANTE LEGAL A SRA. MIRIAM DE JESUS SIQUEIRA AMORIM, PORTADORA DA CARTEIRA DE IDENTIDADE Nº 72774197-7 SSP MA, E CPF Nº 851.108.923-34, DECLARA SOB AS PENAS DA LEI, EM ESPECIAL O ART. 299 DO CÓDIGO PENAL BRASILEIRO, QUE:

- 1 - Até a presente data encontra-se desimpedida de participar da licitação, obrigando-se, ainda, a declarar, sob as penalidades cabíveis, a superveniência de fato impeditivo da habilitação, conforme Art. 32, § 2º da Lei nº 8.666/93.
- 2 - Declaro que tenho pleno conhecimento e atendo a todas as exigências de habilitação e especificações técnicas previstas no Edital, nos termos do §4º do Art. 26 do Decreto Federal nº 10.024/19.
- 3 - Aceitamos as condições estipuladas neste edital, ressalvada a hipótese e de impugnação;
- 4 - Que para fins de participação no processo licitatório em pauta, sob as penas da lei, que a licitante concorda e se submete a todos os termos, normas e especificações pertinentes ao Edital, bem como, às Leis, Decretos, Portarias e Resoluções cujas normas incidam sobre a presente licitação.
- 5 - Que todos os documentos e informações prestadas são fiéis e verdadeiras;
- 6 - Que não possuímos, em nosso quadro de pessoal, empregados menores de 18 (dezoito) anos em trabalho noturno, perigoso ou insalubre e em qualquer trabalho, menores de 16 (dezesesseis) anos, salvo na condição de aprendiz, a partir de 14 (quatorze) anos, em observância à Lei Federal nº 9.854, de 27.10.99, que altera a Lei nº 8666/93.
- 7 - Que não constam em nossos quadros societários colaboradores do(a) órgão promotor do pregão eletrônico que mantenham vínculo familiar com detentor de cargo em comissão ou função de confiança, atuante na área responsável pela demanda ou contratação, ou de autoridade a ele hierarquicamente superior;
- 8 - Que nos preços cotados já estão incluídas eventuais vantagens e/ou abatimentos, impostos, taxas (Inciso III do Art. 5º da Lei 10.520/02) encargos sociais, obrigações trabalhistas, previdenciárias, fiscais e comerciais assim como despesas com transportes e deslocamentos e comerciais, assim como despesas com transportes e deslocamentos e outras quaisquer que incidam sobre o fornecimento.
- 9 - Que estamos plenamente cientes do teor e das implicações jurídicas sobre as declarações acima emitidas e que detenho plenos poderes informações para firmá-la. Por ser a expressão da verdade e de nossa livre vontade, firmamos a presente para os fins de direito a que se destina.
- 10 - Que, em conformidade com o disposto na Lei Complementar nº 123/2006, esta licitante cumpre todos os requisitos legais previstos para qualificação como (Microempresa / Microempreendedor Individual / Empresa de Pequeno Porte / Sociedade Cooperativa de Consumo), estando aptos a usufruirmos do tratamento diferenciado, não nos enquadrando em nenhuma das vedações previstas no § 4º do Artigo 3º da LC 123/06, alterada pelas Leis Complementares 128/2008, 147/2014, 155/2016 e Decreto Federal nº 8.538/2015, ciente da obrigatoriedade de declarar ocorrências superiores.;

ENDEREÇO: R SALOMAO FIQUENI, Nº 02, CENTRO, ITAPECURU MIRIM/MA, CEP:65.485-000,  
CNPJ:31.652.454/0001-70, EMAIL: lojasdastorcidas@hotmail.com





MIRIAM DE JESUS  
SIQUEIRA AMORIM  
MARTINS:851108923  
34

Assinado de forma digital por  
MIRIAM DE JESUS SIQUEIRA  
AMORIM  
MARTINS.85110892334  
Dados: 2022.10.18 20:47:09  
-03'00'

ITAPECURU MIRIM/MA, EM, 18 de Outubro de 2022.

**M DE J S A MARTINS**

CNPJ:31.652.454/0001-70

Miriam de Jesus Siqueira Amorim

CPF: 851.108.923-34

Proprietária

ENDEREÇO: R SALOMAO FIQUENI, Nº 02, CENTRO, ITAPECURU MIRIM/MA, CEP:65.485-000,  
CNPJ:31.652.454/0001-70, EMAIL: lojasdastorcidas@hotmail.com



À  
PREFEITURA MUNICIPAL DE SANTA LUZIA DO PARUÁ-MA  
PREGÃO ELETRÔNICO Nº 044/2022  
PROCESSO ADMINISTRATIVO 077/2022  
TIPO DE LICITAÇÃO: MENOR PREÇO POR ITEM  
DATA E HORÁRIO: 18/10/2022 ÀS 09H 00MIN (NOVE HORAS).

**DECLARAÇÃO DE CONTRATOS FIRMADOS COM A INICIATIVA PRIVADA E A ADMINISTRAÇÃO PÚBLICA**

**M DE J S A MARTINS**, INSCRITA NO CNPJ Nº 31.652.454/0001-70, COM ENDEREÇO NA R SALOMAO FIQUENI, Nº 02, CENTRO, ITAPECURU MIRIM/MA, CEP. 65.485-000, POR INTERMÉDIO DE SUA REPRESENTANTE LEGAL A SRA. MIRIAM DE JESUS SIQUEIRA AMORIM, PORTADORA DA CARTEIRA DE IDENTIDADE Nº 72774197-7 SSP MA, E CPF Nº 851.108.923-34, DECLARA possui os seguintes contratos firmados com a iniciativa privada e a administração pública:

Nome do Órgão/Empresa	Vigência do Contrato	Valor total do contrato
PREFEITURA MUNICIPAL DE PRESIDENTE VARGAS-MA/FUNDO MUNICIPAL DE EDUCAÇÃO	10/05/2022 e encerramento em 31/12/2022.	R\$ 109.448,16
PREFEITURA MUNICIPAL DE PRESIDENTE VARGAS-MA/FUNDO MUNICIPAL ASSISTENTE SOCIAL	10/05/2022 e encerramento em 31/12/2022.	R\$ 36.514,72
PREFEITURA MUNICIPAL DE PRESIDENTE VARGAS-MA/FUNDO MUNICIPAL DE CULTURA	10/05/2022 e encerramento em 31/12/2022.	R\$ 36.514,72
PREFEITURA MUNICIPAL DE PRESIDENTE VARGAS-MA/SECRETARIA DE ESPORTE	10/05/2022 e encerramento em 31/12/2022	R\$ 182.429,60

MIRIAM DE JESUS SIQUEIRA AMORIM MARTINS:85110892334  
34

Assinado de forma digital por  
MIRIAM DE JESUS SIQUEIRA AMORIM  
MARTINS:85110892334  
Dados: 2022.10.18 20:47:36 -03'00'

ITAPECURU MIRIM/MA, EM, 18 de Outubro de 2022.

**M DE J S A MARTINS**  
CNPJ:31.652.454/0001-70  
Miriam de Jesus Siqueira Amorim  
CPF: 851.108.923-34

ENDEREÇO: R SALOMAO FIQUENI, Nº 02, CENTRO, ITAPECURU MIRIM/MA, CEP:65.485-000,  
CNPJ:31.652.454/0001-70, EMAIL: lojastorcidas@hotmail.com



Proprietária

ENDEREÇO: R SALOMAO FIQUENI, Nº 02, CENTRO, ITAPECURU MIRIM/MA, CEP:65.485-000,  
CNPJ:31.652.454/0001-70, EMAIL: lojasdastorcidas@hotmail.com











COMISSÃO PERMANENTE DE LICITAÇÃO  
453  
PAG. Nº  
77122  
PROC. Nº  
12  
RUBRICA









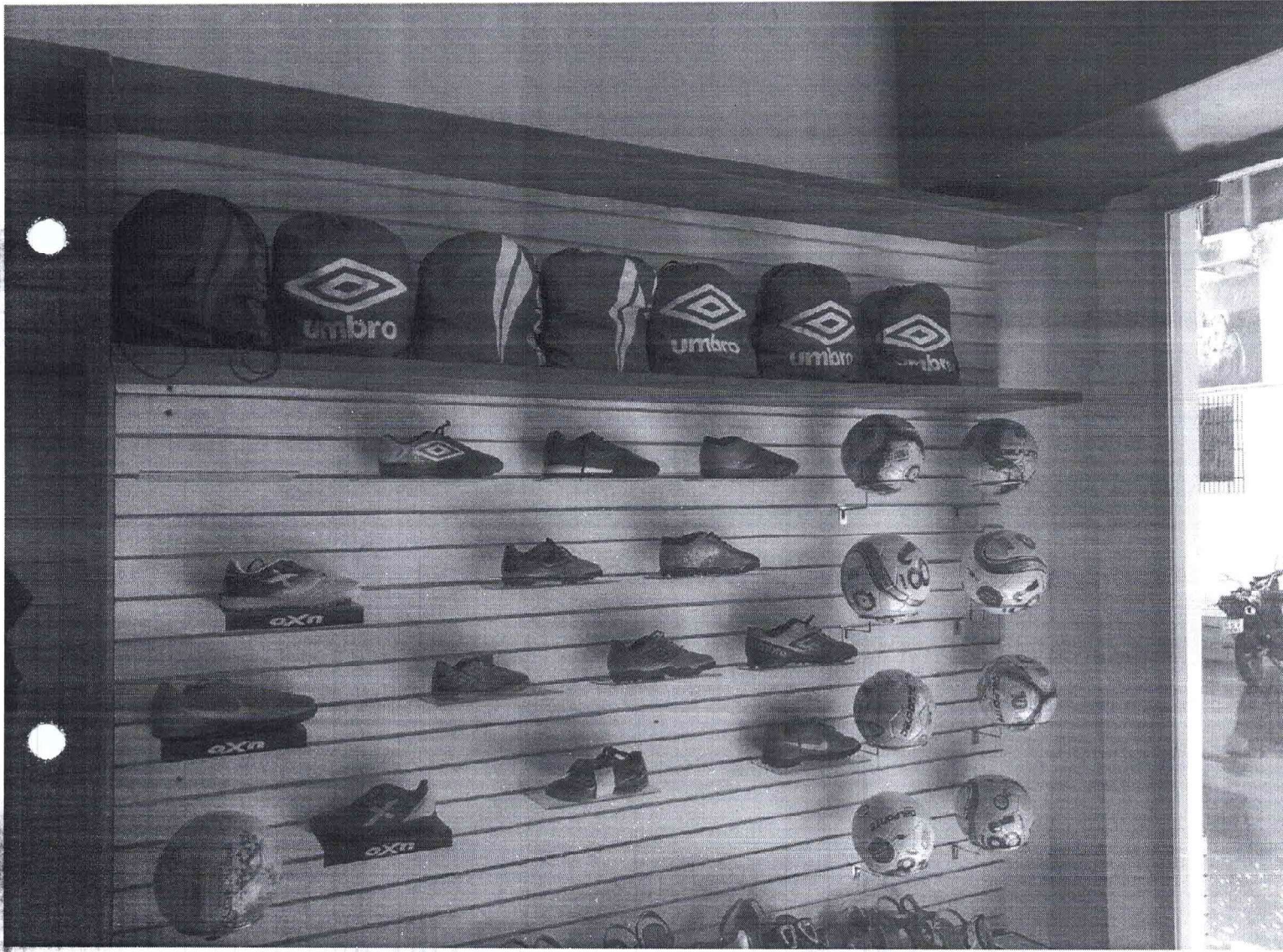



COMISSÃO PERMANENTE DE LICITAÇÃO  
456  
PAG. Nº  
77102  
PROC. Nº  
12  
RUBRICA

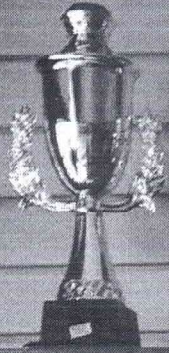



COMISSÃO PERMANENTE U  
457  
PAG. Nº  
77/88  
PROC. Nº  
118  
RUBRICA









COMISSÃO PERMANENTE DE LICITAÇÃO  
MS9  
DAS Nº  
37102  
PROC. Nº  
184  
RUBRICA

