



Dois Irmãos Construções

Rua Gonçalves Dias N° 417 Bairro: Canecão
Tel.: (98) 3653-3513 / 99157-3653 / 98702-1298
CEP: 65306-360 Santa Inês – MA
CNPJ 04.317.790/0001-94



PREGÃO ELETRÔNICO N° 0021/2022

PROPOSTA DE PREÇO

PREGÃO ELETRÔNICO 021/2022
PREFEITURA MUNICIPAL DE SANTA LUZIA DO PARUÁ/MA

IDENTIFICAÇÃO DA PROPONENTE

NOME DE FANTASIA: DOIS IRMAOS COMERCIO E CONSTRUCOES
RAZÃO SOCIAL: MATSAN D ROCHA EIRELI
CNPJ: 04.317.790/0001-94
INSCRIÇÃO MUNICIPAL: 2257-8
INSCRIÇÃO ESTADUAL: 121835804
OPTANTE PELO SIMPLES: SIM
ENDEREÇO: RUA GONÇALVES DIAS, 417
BAIRRO: CANECÃO
CIDADE: SANTA INÊS/MA
CEP: 65306-360
EMAIL: matsanrochaduarte@hotmail.com
TELEFONE: 98 99157-3653

DADOS BANCÁRIOS

BANCO: 237 - BANCO BRADESCO S.A
AGÊNCIA: 0959
CONTA: 20388-2
MATSAN D ROCHA

REPRESENTANTE LEGAL QUE ASSINARÁ A ATA E CONTRATO:

MATSAN DUARTE ROCHA, brasileira, natural de Santa Inês/MA, casada, nascida em 04/01/1983, empresária, portadora da carteira de identidade nº 1162736990 SEJUSP/MA, CPF nº 912.123.243-15, residente e domiciliada à Rua Gonçalves Dias, 417, Canecão, Santa Inês/MA – CEP 65306-360.
TELEFONE: 98 99157-3653
EMAIL: matsanrochaduarte@hotmail.com

PLANILHA DA PROPOSTA

LOTE I						
EM	DISCRIMINAÇÃO	MARCA	QTD	UND	VALOR UNITÁRIO	VALOR TOTAL
1	ALICATE DE 1.000 WATTS	TRAMONTINA	5	Unidades	R\$ 56,91	R\$ 284,55
2	ARAME LIZO GALVANIZADO	FERRONORTE	35	Quilogramas	R\$ 40,08	R\$ 1.402,80
3	ARAME RECUZIDO	FERRONORTE	100	Quilogramas	R\$ 35,00	R\$ 3.500,00
4	ARCO DE SERRA METAL	STARRET	15	Unidades	R\$ 35,11	R\$ 526,65
5	AREIA LAVADA	JAZIDA PEIXEIRO	300	Metros Cúbicos	R\$ 97,00	R\$ 29.100,00
6	ARGAMASSA 15 KG	SUPER FLEX	175	Pacotes	R\$ 15,58	R\$ 2.726,50
7	BANDEJA PARA TINTA 23CM	CORAL	12	Unidades	R\$ 17,26	R\$ 207,12
8	BARRA DE ROSCA P FERRO DE 1/4 X 1M (COM PORCA E ARROELA)	FERRONORTE	240	Unidades	R\$ 8,20	R\$ 1.968,00

MATSAN DUARTE Assinado de forma digital
ROCHA:91212324 por MATSAN DUARTE
ROCHA:91212324315
Dados: 2022.07.13 14:35:26
315 -03'00



Dois Irmãos Construções

Rua Gonçalves Dias N° 417 Bairro: Canecão
Tel.: (98) 3653-3513 / 99157-3653 / 98702-1298
CEP: 65306-360 Santa Inês - MA
CNPJ 04.317.790/0001-94



9	BARRA DE ROSCA P FERRO DE 1/2" X 1M (COM PORCA E ARROELA)	FERRONORTE	240	Unidades	R\$ 13,27	R\$ 3.184,80
10	BROCHA DE PÊLO	ATLAS	90	Unidades	R\$ 8,43	R\$ 758,70
11	CADEADO DE 20 MM	PADO	150	Unidades	R\$ 22,71	R\$ 3.406,50
12	CADEADO DE 30MM	PADO	100	Unidades	R\$ 32,38	R\$ 3.238,00
13	CADEADO DE 45 MM	PADO	75	Unidades	R\$ 60,65	R\$ 4.548,75
14	CAL 5 KG	SUPER CAL	1.500	Pacotes	R\$ 11,82	R\$ 17.730,00
15	CARRO DE MAO COM PNEU E CÂMARA	TRAMONTINA	15	Unidades	R\$ 313,21	R\$ 4.698,15
16	CHAVE DE FENDA DE 1/4 X 5"	TRAMONTINA	15	Unidades	R\$ 13,20	R\$ 198,00
17	CHAVE ESTRELA DE 1/4 X 5"	TRAMONTINA	15	Unidades	R\$ 13,27	R\$ 199,05
18	CHAVE GRIFO DE 14 A 15"	TRAMONTINA	10	Unidades	R\$ 64,30	R\$ 643,00
19	CHAVE TIPO GRIFO AJUSTAVEL 12"	TRAMONTINA	10	Unidades	R\$ 56,86	R\$ 568,60
20	CIMENTO	BRAVO	3.000	Sacos	R\$ 40,00	R\$ 120.000,00
21	COLA DE CONTATO GALAO 2,8 kg	CASCOLA	25	Galões	R\$ 122,90	R\$ 3.072,50
22	COLHER DE PEDREIRO CABO MADEIRA	TRAMONTINA	15	Unidades	R\$ 21,45	R\$ 321,75
23	COLUNA 3/8	FERRONORTE	450	Unidades	R\$ 239,00	R\$ 107.550,00
24	COLUNA 5/16	FERRONORTE	50	Unidades	R\$ 189,78	R\$ 9.489,00
25	CORDA DE NYLON	FERRONORTE	50	metros	R\$ 2,77	R\$ 138,50
26	CORDA DE SEDA	FERRONORTE	50	metros	R\$ 2,20	R\$ 110,00
27	DESEMPENADEIRA DE AÇO DE 20 CM	TRAMONTINA	20	Unidades	R\$ 38,70	R\$ 774,00
28	DISCO DE CORTE PARA CONCRETO	BOSCH	50	Unidades	R\$ 25,18	R\$ 1.259,00
29	DISCO DE CORTE PARA FERRO	BOSCH	50	Unidades	R\$ 5,98	R\$ 299,00
30	DISCO DE CORTE PARA MADEIRA	BOSCH	50	Unidades	R\$ 24,70	R\$ 1.235,00
31	DOBRADIÇA COLONIAL DE 3.5"	SILVANA	45	Jogos	R\$ 17,70	R\$ 796,50
32	DOBRADIÇA ZINCADA DE 3.5"	SILVANA	300	Jogos	R\$ 8,06	R\$ 2.418,00
33	DURATEX	APSO METRO MADEIRAS	30	Folhas	R\$ 214,55	R\$ 6.436,50
34	ENXADACOM CABO	TRAMONTINA	10	Unidades	R\$ 68,00	R\$ 680,00
35	ENXADECO COM CABO	TRAMONTINA	10	Unidades	R\$ 67,65	R\$ 676,50
36	ESCADA DE ALUMÍNIO 7 DEGRAUS	MOR	3	Unidades	R\$ 316,18	R\$ 948,54
37	ESPÁTULA DE 2" CABO PLÁSTICO OU MADEIRA	TRAMONTINA	20	Unidades	R\$ 12,87	R\$ 257,40
38	ESTOJO DE CHAVE DE BOCA E ANEL DE N° A DEMANDA	TRAMONTINA	2	Unidades	R\$ 185,12	R\$ 370,24
39	FECHADURA DE GAVETA	PAPAIZ	50	Unidades	R\$ 10,72	R\$ 536,00
40	FECHADURA P/ ARMÁRIO	PAPAIZ	35	Unidades	R\$ 13,36	R\$ 467,60
41	FERROLHO DE CHAPA DE 4"	SILVANA	125	Unidades	R\$ 5,38	R\$ 672,50
42	FERROLHO ROLIÇO DE 4"	SILVANA	175	Unidades	R\$ 5,41	R\$ 946,75
43	FITACREPE	ADERE	70	Unidades	R\$ 11,82	R\$ 827,40
44	LIMACHATA PARA ENXADA	VONDER	70	Unidades	R\$ 22,28	R\$ 1.559,60
45	LIXA D'AGUA DE 220	VONDER	100	Folhas	R\$ 1,82	R\$ 182,00
46	LIXA D'AGUA DE 100	VONDER	100	Unidades	R\$ 2,05	R\$ 205,00
47	LIXA FERRON°50	VONDER	50	Unidades	R\$ 2,55	R\$ 127,50
48	LIXA MASSA N°100	VONDER	90	Unidades	R\$ 0,83	R\$ 74,70

MATSAN DUARTE Assinado de forma digital
ROCHA:9121232 por MATSAN DUARTE
4315 Dados: 2022.07.13
14:35:39 -03'00'



Dois Irmãos Construções

Rua Gonçalves Dias N° 417 Bairro: Canecão
Tel.: (98) 3653-3513 / 99157-3653 / 98702-1298
CEP: 65306-360 Santa Inês - MA
CNPJ 04.317.790/0001-94



49	LIXA MASSA N°120	VONDER	90	Unidades	R\$ 0,88	R\$ 79,20
50	LIXA MASSA N°150	VONDER	90	Unidades	R\$ 0,91	R\$ 81,90
51	LIXA MASSA N°220	VONDER	90	Unidades	R\$ 0,92	R\$ 82,80
52	LIXA MASSA N°60	VONDER	90	Unidades	R\$ 1,30	R\$ 117,00
53	LIXA MASSA N°80	VONDER	90	Unidades	R\$ 1,63	R\$ 146,70
54	LIXA PARA FERRO DE 60	VONDER	100	Folhas	R\$ 2,92	R\$ 292,00
55	LIXA PARA FERRO DE 80	VONDER	100	Unidades	R\$ 2,42	R\$ 242,00
56	LIXA PARA MADEIRA DE 100	VONDER	185	Folhas	R\$ 1,25	R\$ 231,25
57	MAGUEIRA DE PRESSÃO PARA GAS DE 20 MM	VONDER	80	Metros	R\$ 11,15	R\$ 892,00
58	MANGUEIRA DE ALTA PRESSÃO *7/8	VONDER	30	Metros	R\$ 11,44	R\$ 343,20
59	MANGUEIRACRISTAL	VONDER	175	Metros	R\$ 8,97	R\$ 1.569,75
60	MASSA ACRÍLICA 18 LITROS	VERBRAS	105	Latas	R\$ 154,00	R\$ 16.170,00
61	MASSA CORRIDA PVA 18 LITROS	VERBRAS	105	Unidades	R\$ 54,15	R\$ 5.685,75
62	PA DE BICO COM CABO	TRAMONTINA	10	Unidades	R\$ 57,74	R\$ 577,40
63	PARAFUSO *7/8 X 4"	PORTOFIX INDUSTRIAL	250	Unidades	R\$ 3,14	R\$ 785,00
	PARAFUSO CABEÇA CHATA DE 2 5X 25	PORTOFIX INDUSTRIAL	1.100	Unidades	R\$ 3,43	R\$ 3.773,00
65	PARAFUSO CABEÇA CHATA DE 3.5X 35 EMBALAGENS COM 100 UNIDADES	PORTOFIX INDUSTRIAL	11	Embalagens	R\$ 25,60	R\$ 281,60
66	PARAFUSO DE 1/4 X 2"	PORTOFIX INDUSTRIAL	250	Unidades	R\$ 0,68	R\$ 170,00
67	PARAFUSO PARA DOBRADIÇA	PORTOFIX INDUSTRIAL	1.550	Unidades	R\$ 0,50	R\$ 775,00
68	PICARETA COM CABO	TRAMONTINA	10	Unidades	R\$ 129,07	R\$ 1.290,70
69	PINCEL DE 1/2"	ATLAS	60	Unidades	R\$ 2,52	R\$ 151,20
70	PINCEL DE 1"	ATLAS	60	Unidades	R\$ 4,13	R\$ 247,80
71	PINCEL DE 2"	ATLAS	60	Unidades	R\$ 8,03	R\$ 481,80
72	PNEU E CÂMARA P/ CARRO DE MAO	LEVORIM	20	Unidades	R\$ 114,57	R\$ 2.291,40
73	PREGO 15X15	GERDAU	75	Quilogramas	R\$ 28,02	R\$ 2.101,50
74	PREGO 2X 1/*X 10	GERDAU	75	Quilogramas	R\$ 24,11	R\$ 1.808,25
75	PREGO 3X8	GERDAU	75	Quilogramas	R\$ 25,36	R\$ 1.902,00
76	PREGO 4X5	GERDAU	75	Quilogramas	R\$ 23,55	R\$ 1.766,25
77	PREGO TELHEIRO	GERDAU	30	Pacotes	R\$ 18,04	R\$ 541,20
78	PUXADOR DE GAVETA	VINTAGE	80	Unidades	R\$ 16,17	R\$ 1.293,60
79	REJUNTE PARA LAJOTA	QUARTIZOLIT	75	Quilogramas	R\$ 5,25	R\$ 393,75
	RESINA DE POLIÉSTER	CRISTAL	15	Litros	R\$ 148,59	R\$ 2.228,85
	ROLO DE ESPUMA DE 22 CM	ATLAS	50	Unidades	R\$ 16,12	R\$ 806,00
82	ROLO DELÃ 22 CM	ATLAS	60	Unidades	R\$ 45,50	R\$ 2.730,00
83	ROLO DELÃ DE 10 CM	ATLAS	50	Unidades	R\$ 12,90	R\$ 645,00
84	SELADOR ACRÍLICO 18 L	VERBRAS	150	Latas	R\$ 167,81	R\$ 25.171,50
85	SOLVENTE TINNER DE 5 L	ANJO	60	Latas	R\$ 134,66	R\$ 8.079,60
86	TELHA BRASILIT DE 0.50 X 2.40	BRASILIT	200	Unidades	R\$ 33,63	R\$ 6.726,00

MATSAN DUARTE Assinado de forma digital
ROCHA:91212324 por MATSAN DUARTE
ROCHA:91212324315
315 Dados: 2022.07.13 14:35:52
-03'00'



Dois Irmãos Construções

Rua Gonçalves Dias N° 417 Bairro: Canecão
Tel.: (98) 3653-3513 / 99157-3653 / 98702-1298
CEP: 65306-360 Santa Inês - MA
CNPJ 04.317.790/0001-94



87	TELHA BRASILIT DE 1.0 X 1,28	BRASILIT	200	Unidades	R\$ 53,87	R\$ 10.774,00
88	TELHACERÂMICA	CERAMICA MIRIM	60	Milhares	R\$ 996,67	R\$ 59.800,20
89	TIJOLO 6 FUROS 10X20X20	CERAMICA MIRIM	180	Milhares	R\$ 750,74	R\$ 135.133,20
90	TINTA ACRÍLICACERÂMICA	VERBRAS	40	Galões	R\$ 67,80	R\$ 2.712,00
91	TINTA ACRÍLICA LÁTEX 18 LITROS	VERBRAS	360	Galões	R\$ 213,17	R\$ 76.741,20
92	TINTA PARA PISO 18 LITROS CORES A ESCOLHER	VERBRAS	90	Latas	R\$ 263,12	R\$ 23.680,80
93	TINTA PVA LÁTEX 18 LITROS - CORES A ESCOLHER	VERBRAS	180	Latas	R\$ 204,48	R\$ 36.806,40
94	TINTASEMI-BRILHO 18 LT	VERBRAS	100	Latas	R\$ 443,63	R\$ 44.363,00
95	TRELIÇA 6MTS	FERRONORTE	150	Unidades	R\$ 77,46	R\$ 11.619,00
96	TRELIÇA DE FERRO 8M	FERRONORTE	100	Unidades	R\$ 92,29	R\$ 9.229,00
97	TRENA DE 5 METROS	TRAMONTINA	12	Unidades	R\$ 26,98	R\$ 323,76
98	TRINCO PARA BANHEIRO	STAM	75	Unidades	R\$ 56,08	R\$ 4.206,00
99	TRINCO PARA PORTA DE MADEIRA	STAM	100	Unidades	R\$ 69,23	R\$ 6.923,00
100	VEDACALHA	VEDACIT	30	Unidades	R\$ 25,05	R\$ 751,50
101	VERGALHÃO 3/8	GERDAU	30	Unidades	R\$ 102,92	R\$ 3.087,60
	VERGALHÃO 4/12 12m	GERDAU	30	Barras	R\$ 24,36	R\$ 730,80
103	VERNIZ MOGNO 3,6L	VERBRAS	40	Galões	R\$ 129,80	R\$ 5.192,00
TOTAL						R\$ 866.346,06

LOTE II

04	ARANDELA PARA FORRO (PLAFON)	MEISI	300	Unidades	R\$ 6,47	R\$ 1.941,00
05	ARMAÇÃO DE BAIXA TENSÃO B-1 PESADA COM ISOLADOR	AMANCO	300	Unidades	R\$ 21,77	R\$ 6.531,00
06	ARMAÇÃO DE BAIXA TENSÃO B-2 PESADA COM ISOLADOR	AMANCO	300	Unidades	R\$ 47,02	R\$ 14.106,00
07	BASE FIXAÇÃO RELÉ FOTOELÉTRICO	EXATRON	500	Unidades	R\$ 19,52	R\$ 9.760,00
08	BOCAL COMUM PARA LÂMPADA COM RABICHO	FOX LUX	1.500	Unidades	R\$ 4,77	R\$ 7.155,00
09	BRAÇO BR 1/25 ZINCADO LB 600	ROMAGNOLE	1.000	Unidades	R\$ 27,03	R\$ 27.030,00
10	BOLBINA PARA CHAVE DE COMANDO	SIBRATEC	500	Unidades	R\$ 127,30	R\$ 63.650,00
11	BRAÇO PARA LUMINÁRIA 1,5M	ROMAGNOLE	1.000	Unidades	R\$ 62,12	R\$ 62.120,00
12	BRAÇO PARA LUMINÁRIA 3M	ROMAGNOLE	250	Unidades	R\$ 157,59	R\$ 39.397,50
13	CABO FLEXÍVEL 1,500MM' 750V	SIL	1.200	Metros	R\$ 1,67	R\$ 2.004,00
14	CABO FLEXÍVEL 2,500MM' 750V	SIL	1.200	Metros	R\$ 2,95	R\$ 3.540,00
15	CABO FLEXÍVEL 4 MM* 750V	SIL	1.200	Metros	R\$ 5,13	R\$ 6.156,00
16	CABO FLEXÍVEL 10 MM* 750V	SIL	12	Rolos	R\$ 326,44	R\$ 3.917,28
	CABO FLEXÍVEL 16,00MM* 750V	SIL	1.200	Metros	R\$ 18,06	R\$ 21.672,00
18	CABO PP 2X1,5 MM	SIL	1.200	Metros	R\$ 4,93	R\$ 5.916,00
19	CABO PP 750V 2X2,50mm'	SIL	1.200	Metros	R\$ 7,83	R\$ 9.396,00
20	CABO DE COBRE NU TEMPERA MEIO-DURO 25MM	CURABRAS CABOS	500	Metros	R\$ 26,15	R\$ 13.075,00
21	CABO DE COBRE NU TEMPERA MEIO-DURO 35MM	CURABRAS CABOS	500	Metros	R\$ 39,71	R\$ 19.855,00

MATSAN DUARTE Assinado de forma digital
ROCHA:91212324 por MATSAN DUARTE
ROCHA:91212324315
315 Dados: 2022.07.13
14:36:05 -03'00'



Dois Irmãos Construções

Rua Gonçalves Dias N° 417 Bairro: Canecão
Tel.: (98) 3653-3513 / 99157-3653 / 98702-1298
CEP: 65306-360 Santa Inês - MA
CNPJ 04.317.790/0001-94



Item	Descrição	Marca	Quantidade	Unidade	Valor Unitário (R\$)	Valor Total (R\$)
22	CABO DE COBRE NU TEMPERA MEIO-DURO SOMM	CURABRAS CABOS	500	Metros	R\$ 50,33	R\$ 25.165,00
23	CABO SINTENAX 35.00MM2 1KV	SIL	800	Metros	R\$ 39,15	R\$ 31.320,00
24	CABO PP 3X2,5 MONOFASICO MT	SIL	500	Metros	R\$ 8,85	R\$ 4.425,00
25	CABO PP 3X6 MONOFASICO MT	SIL	900	Metros	R\$ 19,38	R\$ 17.442,00
26	CABO PP 4X2,5 mm	SIL	900	Metros	R\$ 7,74	R\$ 6.966,00
27	CABO PP4X4 mm	SIL	900	Metros	R\$ 18,38	R\$ 16.542,00
28	CINTURÃO DE COURO COM ALMOFADA	TRAMONTINA	40	Unidades	R\$ 170,52	R\$ 6.820,80
29	CAIXA 4X2 PVC	TIGRE	40	Unidades	R\$ 2,16	R\$ 86,40
30	CAIXA DE MEDIÇÃO MONOFÁSICA PADRÃO CEMAR	IMPLAST	40	Unidades	R\$ 88,37	R\$ 3.534,80
31	CAIXA DE MEDIÇÃO TRIFÁSICA. PADRÃO CEMAR	IMPLAST	20	Unidades	R\$ 194,57	R\$ 3.891,40
32	CONDUITE CORRUGADO 1/2"X SOM	TIGRE	60	Rolos	R\$ 148,21	R\$ 8.892,60
33	CONDITE CORRUGADO 3/4"X SOM	TIGRE	30	Rolos	R\$ 176,47	R\$ 5.294,10
34	CONEC:TOFI DE PARA-RAIO C/ GR E U 70mm	AMANCO	500	Unidades	R\$ 22,30	R\$ 11.150,00
35	CONECTOR P/ HASTE 5/8"	AMANCO	500	Unidades	R\$ 6,06	R\$ 3.030,00
36	CONECTOR AMPACTINHO TIPO III	AMANCO	500	Unidades	R\$ 6,73	R\$ 3.365,00
37	CONECTOR PERFURANTE 10-70MM	AMANCO	500	Unidades	R\$ 12,66	R\$ 6.330,00
38	CONECTOR PERFURANTE CDP 120	AMANCO	500	Unidades	R\$ 14,67	R\$ 7.335,00
39	CONECTOR PERFURANTE CDP b	AMANCO	500	Unidades	R\$ 12,18	R\$ 6.090,00
40	CONECTOR PERFURANTE CDP 7U	AMANCO	500	Unidades	R\$ 13,82	R\$ 6.910,00
41	CONJUNTO 4X2 C/P 2 SIMPLES	AMANCO	1.500	Unidades	R\$ 10,42	R\$ 15.630,00
42	CONJUNTO 4X2 C/F 3 SIMPLES	AMANCO	1.500	Unidades	R\$ 14,97	R\$ 22.455,00
43	CONJUNTO 4X2 C/P TOMADA 10A	AMANCO	1.500	Unidades	R\$ 7,89	R\$ 11.835,00
44	CURVA PARA ELETRODUTO 1" IDG 1"	AMANCO	300	Unidades	R\$ 10,10	R\$ 3.030,00
45	CURVA PARA ELETRODUTO RÍGIDO 1.1/2"	AMANCO	300	Unidades	R\$ 7,40	R\$ 2.220,00
46	CURVA PARA ELE1"RODU+O RÍGIDO 1.1/4"	AMANCO	300	Unidades	R\$ 8,13	R\$ 2.439,00
47	CURVA PARA ELETRODUTO RÍGIDO 1/2"	AMANCO	300	Unidades	R\$ 5,50	R\$ 1.650,00
48	CURVA PARA ELETRODUTO RÍGIDO 2"	AMANCO	300	Unidades	R\$ 11,72	R\$ 3.516,00
49	CURVA PARA ELETRODUTO RUI DO 3/4"	AMANCO	300	Unidades	R\$ 6,52	R\$ 1.956,00
50	DISJUNTOR MONOFÁSICO 10 A	AMANCO	200	Unidades	R\$ 11,38	R\$ 2.276,00
51	DISJUNTOR MONOFÁSICO 16 A	AMANCO	200	Unidades	R\$ 11,00	R\$ 2.200,00
52	DISJUNTOR MONOFÁSICO 20 A	AMANCO	200	Unidades	R\$ 11,54	R\$ 2.308,00
53	DISJUNTOR MONOFÁSICO 25 A	AMANCO	200	Unidades	R\$ 10,47	R\$ 2.094,00
54	DISJUNTOR MONOFÁSICO 32 A	AMANCO	200	Unidades	R\$ 10,50	R\$ 2.100,00
55	DISJUNTOR MONOFÁSICO 63 A	AMANCO	200	Unidades	R\$ 23,21	R\$ 4.642,00
56	DISJUNTOR MONOFÁSICO 100 A	AMANCO	200	Unidades	R\$ 47,75	R\$ 9.550,00
57	DISJUNTOR TRIFÁSICO 32 A	AMANCO	200	Unidades	R\$ 45,50	R\$ 9.100,00
58	DISJUNTOR TRIFÁSICO 40 A	AMANCO	200	Unidades	R\$ 55,10	R\$ 11.020,00
59	DISJUNTOR TRIFÁSICO 60 A	AMANCO	200	Unidades	R\$ 52,81	R\$ 10.562,00
60	DISJUNTOR TRIFÁSICO G3 A	AMANCO	200	Unidades	R\$ 53,07	R\$ 10.614,00

MATSAN DUARTE Assinado de forma digital
ROCHA:9121232 por MATSAN DUARTE
ROCHA:91212324315
Dados: 2022.07.13
14:36:20 -03'00'



Dois Irmãos Construções

Rua Gonçalves Dias N° 417 Bairro: Canecão
Tel.: (98) 3653-3513 / 99157-3653 / 98702-1298
CEP: 65306-360 Santa Inês - MA
CNPJ 04.317.790/0001-94



161	DISJUNTOFT 1"RIFÁSICO 70 .Ã	AMANCO	200	Unidades	R\$ 59,00	R\$ 11.800,00
162	DISJUNTOR -TRIFÁSICO 1\ 00 A	AMANCO	200	Unidades	R\$ 111,66	R\$ 22.332,00
163	DI.SJUNTOR TRIFÁSICO 125 A	AMANCO	200	Unidades	R\$ 127,63	R\$ 25.526,00
164	ELETRoDuTo rrlíclao Pvc 1 " : 3M	AMANCO	150	Unidades	R\$ 21,73	R\$ 3.259,50
165	ELETRODUTO RIGIEIO PVC" 1.1/2"X 3"J	AMANCO	150	Unidades	R\$ 29,27	R\$ 4.390,50
166	ELETRODIJ TO RIGIDO FVC 1.1/4" 3M	AMANCO	150	Unidades	R\$ 21,73	R\$ 3.259,50
167	ELETRODUTO RÍGIDO PVC 1/2"X 3M	AMANCO	150	Unidades	R\$ 14,83	R\$ 2.224,50
168	EITRODUTO RÍGIDO PVC 3/4"X 3M	AMANCO	150	Unidades	R\$ 15,93	R\$ 2.389,50
169	ELETRODUTO RÍGIDO S*ÖLDÁVEL .20mm X 3M	AMANCO	150	Unidades	R\$ 10,67	R\$ 1.600,50
170	ELETRODUTO RÍGIDO SOL DÁVEL 25mm X 3M	AMANCO	150	Unidades	R\$ 15,02	R\$ 2.253,00
171	ELETRODUTO RÍGIDO SOLDÁVEL 32mm X 3M	AMANCO	150	Unidades	R\$ 19,77	R\$ 2.965,50
172	ELETRODUTO ZINCADO 1"X3M LEVE	AMANCO	150	Unidades	R\$ 35,18	R\$ 5.277,00
173	ELETRODU O ZINCADO 1/2"X3M LEVE	AMANCO	150	Unidades	R\$ 23,24	R\$ 3.486,00
174	HASTE DE ATERRAMENTO Aço COBREADO, 5/8X2,40M	AMANCO	150	Unidades	R\$ 82,50	R\$ 12.375,00
175	HASTE PARA ATERRAMENTO 1/2X1,20M	AMANCO	150	Unidades	R\$ 35,00	R\$ 5.250,00
176	ISOLADOR ROLDANA; PORCELANH;76X79mm	FOXLUX	250	Unidades	R\$ 6,55	R\$ 1.637,50
177	LÂMPADA LED BULBO 12W	FOXLUX	1.000	Unidades	R\$ 14,44	R\$ 14.440,00
178	LÂMPADA LED BULBO 15W	FOXLUX	1.500	Unidades	R\$ 13,74	R\$ 20.610,00
179	LÂMPADA LED BULBO 20W	FOXLUX	1.500	Unidades	R\$ 25,49	R\$ 38.235,00
180	LAMPADA LED BULBO 30W	FOXLUX	800	Unidades	R\$ 48,11	R\$ 38.488,00
181	LÂMPADA LED BULBO 40W	FOXLUX	500	Unidades	R\$ 62,25	R\$ 31.125,00
182	LUMINÁRIA 1X18W COMPLETA	FOXLUX	150	Unidades	R\$ 72,84	R\$ 10.926,00
183	LUMINÁRIA 2X18W COMPLETA	FOXLUX	150	Unidades	R\$ 100,67	R\$ 15.100,50
184	LUMINÁRIA 1X36W COMPLETA	FOXLUX	150	Unidades	R\$ 115,49	R\$ 17.323,50
185	LUMINÁRIA 2X36W COMPLETA	FOXLUX	150	Unidades	R\$ 139,43	R\$ 20.914,50
186	LUMINÁRIA PÚBLICA ABERTA E-27	FOXLUX	200	Unidades	R\$ 77,67	R\$ 15.534,00
187	LUMINÁRIA PÚBLICA DE LED COB SOW	FOXLUX	200	Unidades	R\$ 164,33	R\$ 32.866,00
188	LUMINÁRIA É'ÚBLICA DE LED COB 100W	FOXLUX	200	Unidades	R\$ 238,33	R\$ 47.666,00
189	LUMINÁRIA PÚBLICA DE LED COB 100W	FOXLUX	500	Unidades	R\$ 349,16	R\$ 174.580,00
190	LUMINÁRIA PÚBLICA DE LED COB	FOXLUX	300	Unidades	R\$ 461,00	R\$ 138.300,00
191	LUVA P/ELETRODUTO "PVC 1"COM ROSCA	TIGRE	1.500	Unidades	R\$ 6,95	R\$ 10.425,00
192	LUVA P/ELETRODUTO PVC 1 1/2 COM ROSCA	TIGRE	1.500	Unidades	R\$ 5,14	R\$ 7.710,00
193	LLI*/A P/ELETRODUTO PVC 1 1/4 COM ROSCA	TIGRE	1.500	Unidades	R\$ 5,27	R\$ 7.905,00
194	LUVA P/ELETRODUTO PVC 1/2 coM ROSCA	TIGRE	1.500	Unidades	R\$ 3,35	R\$ 5.025,00
195	LUVA P/ELETRODUTO PVC 2" COM ROSCA	TIGRE	1.500	Unidades	R\$ 7,88	R\$ 11.820,00
196	LUVA P/ELETRODUTO PVC 3/4 COM ROSCA	TIGRE	1.500	Unidades	R\$ 3,32	R\$ 4.980,00
197	PARAFUSO MÁQUINA GALV OLHAL:16X250mm	ROMAGNOLE	2.000	Unidades	R\$ 15,35	R\$ 30.700,00
198	PARAFUSO MÁQUINA GALV OLHAL:16X300mm	ROMAGNOLE	800	Unidades	R\$ 18,99	R\$ 15.192,00
199	PARAFUSO MÁQUINA GALV:16X250mm	ROMAGNOLE	800	Unidades	R\$ 13,42	R\$ 10.736,00
200	PAP..4FUSO MÁQUINA GALV:16*300mm	ROMAGNOLE	800	Unidades	R\$ 17,88	R\$ 14.304,00

MATSAN DUARTE
ROCHA:91212324
315

Assinado de forma digital
por MATSAN DUARTE
ROCHA:91212324315
Dados: 2022.07.13
14:36:51 -03'00'



Dois Irmãos Construções

Rua Gonçalves Dias N° 417 Bairro: Canecão
Tel.: (98) 3653-3513 / 99157-3653 / 98702-1298
CEP: 65306-360 Santa Inês - MA
CNPJ 04.317.790/0001-94



201	PARAFUSO MÁQUINA GALV;16X400mm	ROMAGNOLE	500	Unidades	R\$ 18,95	R\$ 9.475,00
202	QUADRO DE DISTRIBUIÇÃO EMB PVC C/ BARRAMENTO P/ 16 DIM	AMANCO	30	Unidades	R\$ 201,09	R\$ 6.032,70
203	QUADRO DE DISTRIBUIÇÃO EMB 100A C/ BARRAMENTO P/ 16 DIM	AMANCO	30	Unidades	R\$ 251,33	R\$ 7.539,90
204	QUADRO DE DISTRIBUIÇÃO EMB 150A C/ BARRAMENTO P/ 16 DIM	AMANCO	30	Unidades	R\$ 568,27	R\$ 17.048,10
205	REATOR VAPOR DE SODIO 400W 220V	PHILIPS	100	Unidades	R\$ 115,33	R\$ 11.533,00
206	RELÉ FOTOELÉTRICO NA	FOXLUX	200	Unidades	R\$ 48,13	R\$ 9.626,00
207	RELÉ FOTOELÉTRICO NF	FOXLUX	200	Unidades	R\$ 39,93	R\$ 7.986,00
208	REFLEOTR LED 10W	FOXLUX	500	Unidades	R\$ 41,33	R\$ 20.665,00
209	REFLETOR LED 30W	FOXLUX	500	Unidades	R\$ 72,41	R\$ 36.205,00
210	REFLETOR LED SOW	FOXLUX	500	Unidades	R\$ 84,28	R\$ 42.140,00
211	REFLETOR LED 100W	FOXLUX	500	Unidades	R\$ 143,13	R\$ 71.565,00
212	REFLETOR LED 200W	FOXLUX	500	Unidades	R\$ 227,00	R\$ 113.500,00
213	REFLETOR LED 300W	FOXLUX	500	Unidades	R\$ 372,07	R\$ 186.035,00
214	RELÉ FOTOELÉTRICO IP: NA:220V,1000W	FOXLUX	250	Unidades	R\$ 47,30	R\$ 11.825,00
215	RELÉ FOTOELÉTRICO IP: NF:220V:10*0W	FOXLUX	250	Unidades	R\$ 46,51	R\$ 11.627,50
216	SOQUETE DE PORCELANA E-27	FOXLUX	900	Unidades	R\$ 4,53	R\$ 4.077,00
217	SOQUETE DE PORCELANA E-40	FOXLUX	800	Unidades	R\$ 7,61	R\$ 6.088,00
218	SOQUETE SEM CHAVE E-27	FOXLUX	800	Unidades	R\$ 3,84	R\$ 3.072,00
219	TALABARTE DE NYLON	FACINTOS	900	Unidades	R\$ 311,00	R\$ 279.900,00
220	MANGUEIRA DE LED 2F 220V COLORIDAS COM 100M	TASCHIBRA	30	Rolos	R\$ 651,00	R\$ 19.530,00
221	LÂMPADA BOLINHA 220V SORTIDAS 15W	TASCHIBRA	5000	Unidades	R\$ 9,23	R\$ 46.150,00
222	CORDÃO DE LED 220V SORTIDOS	TASCHIBRA	1500	Unidades	R\$ 63,31	R\$ 94.965,00
TOTAL						R\$ 2.484.525,58

LOTE III

223	Acabamento de plastico para valvula de descarga	DISCOL	100	unidades	R\$ 78,00	R\$ 7.800,00
224	Adaptador curto PVC sold. Rosc. 25mm x 3/4	TIGRE	100	Unidades	R\$ 0,81	R\$ 81,00
225	Adaptador curto PVC sold. Rosc. 25mm x 3/4	TIGRE	100	unidades	R\$ 0,80	R\$ 80,00
226	Adaptador curto PVC sold. Rosc. 32mm x 1	TIGRE	100	Unidades	R\$ 3,54	R\$ 354,00
227	Adaptador curto PVC sold. Rosc. 40mm x 1 1/4	TIGRE	100	Unidades	R\$ 4,13	R\$ 413,00
228	Adaptador curto PVC sold. Rosc. 50mm x 1 1/2	TIGRE	100	Unidades	R\$ 5,07	R\$ 507,00
	Adaptador curto PVC sold. Rosc. 60mm x 2	TIGRE	100	Unidades	R\$ 8,24	R\$ 824,00
	Adaptador p/ caixa d'agua PVC Sold 20 mm	TIGRE	100	Unidades	R\$ 16,35	R\$ 1.635,00
231	Adaptador p/ caixa d'agua PVC Sold 25 MM	TIGRE	100	Unidades	R\$ 21,16	R\$ 2.116,00
232	Adaptador p/ caixa d'agua PVC Sold 32 mm	TIGRE	100	Unidades	R\$ 31,10	R\$ 3.110,00
233	Adaptador p/ caixa d'agua PVC Sold 40 MM	TIGRE	100	Unidades	R\$ 39,13	R\$ 3.913,00
234	Adaptador p/ caixa d'agua PVC Sold MM	TIGRE	100	Unidades	R\$ 39,05	R\$ 3.905,00
235	Adaptador p/ caixa d'agua PVC Sold 60 mm	TIGRE	100	Unidades	R\$ 55,40	R\$ 5.540,00
236	adesivo para PVC Soldavel, frasco 850G	TIGRE	50	Unidades	R\$ 53,58	R\$ 2.679,00

MATSAN DUARTE Assinado de forma digital
por MATSAN DUARTE
ROCHA:91212324
315 Dados: 2022.07.13
14:37:04 -03'00'



Dois Irmãos Construções

Rua Gonçalves Dias N° 417 Bairro: Canecão
Tel.: (98) 3653-3513 / 99157-3653 / 98702-1298
CEP: 65306-360 Santa Inês – MA
CNPJ 04.317.790/0001-94



237	Assento de plástico almofadado para vaso sanitário	HERC	100	Unidades	R\$ 70,47	R\$ 7.047,00
238	Braço para chuveiro c/ acabamento de plástico 1/2	TIGRE	50	Unidades	R\$ 18,76	R\$ 938,00
239	Caixa d'água polietileno 1000 litros	FORTLEV	10	Unidades	R\$ 539,14	R\$ 5.391,40
240	caixa d'água polietileno 10000 litros	FORTLEV	8	Unidades	R\$ 6.276,00	R\$ 50.208,00
241	caixa d'água polietileno 5000 litros	FORTLEV	8	Unidades	R\$ 3.414,63	R\$ 27.317,04
242	caixa gordura	TIGRE	15	Unidades	R\$ 67,50	R\$ 1.012,50
243	caixa sifonada 150x150x50	TIGRE	15	Unidades	R\$ 42,12	R\$ 631,80
244	calha corte 50cm chapa galvanizada N24	TIGRE	100	Unidades	R\$ 83,67	R\$ 8.367,00
245	Cap PVC Sold 20 mm	KRONA	100	Unidades	R\$ 1,08	R\$ 108,00
246	Cap PVC Sold 25 mm	KRONA	100	Unidades	R\$ 1,02	R\$ 102,00
247	Cap PVC Sold 32 mm	KRONA	100	Unidades	R\$ 2,07	R\$ 207,00
248	Cap PVC Sold 40 mm	KRONA	100	Unidades	R\$ 3,40	R\$ 340,00
249	Curva 90 PVC Sold 25mm	KRONA	100	Unidades	R\$ 4,36	R\$ 436,00
250	Curva 90 PVC Sold 32mm	KRONA	100	Unidades	R\$ 10,44	R\$ 1.044,00
251	Curva 90 PVC Sold 40mm	KRONA	100	Unidades	R\$ 15,20	R\$ 1.520,00
252	Curva 90 PVC Sold 50mm	KRONA	100	Unidades	R\$ 17,75	R\$ 1.775,00
253	Curva 90 PVC Sold 60mm	KRONA	100	Unidades	R\$ 51,95	R\$ 5.195,00
254	Fita veda rosca em rolos 18mm x 50m	KRONA	150	Unidades	R\$ 5,83	R\$ 874,50
255	Joelho 45 PVC Sold 20mm	KRONA	100	Unidades	R\$ 1,10	R\$ 110,00
256	Joelho 45 PVC Sold 25mm	KRONA	100	Unidades	R\$ 1,16	R\$ 116,00
257	Joelho 45 PVC Sold 32mm	KRONA	100	Unidades	R\$ 3,67	R\$ 367,00
258	Joelho 45 PVC Sold 40mm	KRONA	100	Unidades	R\$ 4,42	R\$ 442,00
259	Joelho 45 PVC Sold 50mm	KRONA	100	Unidades	R\$ 6,30	R\$ 630,00
260	Joelho 45 PVC Sold 60mm	KRONA	100	Unidades	R\$ 27,09	R\$ 2.709,00
261	Joelho 90 PVC sold 20mm	KRONA	100	Unidades	R\$ 0,54	R\$ 54,00
262	Joelho 90 PVC sold 25mm	KRONA	100	Unidades	R\$ 1,21	R\$ 121,00
263	Joelho 90 PVC sold 32mm	KRONA	100	Unidades	R\$ 2,45	R\$ 245,00
264	Joelho 90 PVC sold 40mm	KRONA	100	Unidades	R\$ 5,63	R\$ 563,00
265	Joelho 90 PVC sold 50mm	KRONA	100	Unidades	R\$ 6,22	R\$ 622,00
266	Joelho 90 PVC sold 60mm	KRONA	100	Unidades	R\$ 33,34	R\$ 3.334,00
267	Luva PVC Sold 20 mm	KRONA	100	Unidades	R\$ 0,75	R\$ 75,00
268	Luva PVC Sold 25mm	KRONA	100	Unidades	R\$ 0,94	R\$ 94,00
269	Luva PVC Sold 32 mm	KRONA	100	Unidades	R\$ 2,96	R\$ 296,00
270	Luva PVC Sold 40mm	KRONA	100	Unidades	R\$ 3,85	R\$ 385,00
271	Luva PVC Sold 50mm	KRONA	100	Unidades	R\$ 6,27	R\$ 627,00
272	Luva PVC Sold 60mm	KRONA	100	Unidades	R\$ 15,73	R\$ 1.573,00
273	Registro esfera bronze 1	DECA	100	Unidades	R\$ 64,17	R\$ 6.417,00
274	Registro esfera bronze 1 1/2	DECA	100	Unidades	R\$ 94,56	R\$ 9.456,00
275	Registro esfera bronze 1 1/4	DECA	100	Unidades	R\$ 75,12	R\$ 7.512,00
276	Registro esfera bronze 1/2	DECA	100	Unidades	R\$ 18,79	R\$ 1.879,00
277	Registro esfera bronze 3/4	DECA	100	Unidades	R\$ 41,65	R\$ 4.165,00
278	Registro pressão bronze 1/2	DECA	100	Unidades	R\$ 39,35	R\$ 3.935,00
279	Registro pressão bronze 3/4	DECA	100	Unidades	R\$ 46,63	R\$ 4.663,00
280	Reparo para válvula de descarga de plástico 1 1/2	DECA	100	Unidades	R\$ 44,23	R\$ 4.423,00
281	Rufo corte 25cm chapa galvanizada n26	CALHAS SANTO AMARO	100	Unidades	R\$ 34,10	R\$ 3.410,00

MATSAN DUARTE Assinado de forma digital
ROCHA:91212324 por MATSAN DUARTE
ROCHA:91212324315
Dados: 2022.07.13
14:37:18 -03'00'



Dois Irmãos Construções

Rua Gonçalves Dias N° 417 Bairro: Canecão
Tel.: (98) 3653-3513 / 99157-3653 / 98702-1298
CEP: 65306-360 Santa Inês - MA
CNPJ 04.317.790/0001-94



82	Rufo corte 30cm chapa galvanizada n26	CALHAS SANTO AMARO	100	Unidades	R\$ 44,38	R\$ 4.438,00
83	Rufo corte 50cm chapa galvanizada n26	CALHAS SANTO AMARO	100	Unidades	R\$ 69,85	R\$ 6.985,00
84	selante tipo veda calha para metal e fibrocimento	SELABOND	100	Unidades	R\$ 42,64	R\$ 4.264,00
85	fomeira de mesa p/ lavatório c/ acabamento de plastico	TIGRE	50	Unidades	R\$ 16,57	R\$ 828,50
86	fomeira de parede p/ lavatório c/ acabamento de plastico	TIGRE	50	Unidades	R\$ 40,71	R\$ 2.035,50
87	Torneira de parede p/ pia c/ aCab plastico 1/2	TIGRE	50	Unidades	R\$ 44,01	R\$ 2.200,50
88	Torneira de plastico para jardim 1/2 ou 3/4	TIGRE	50	Unidades	R\$ 5,71	R\$ 285,50
89	Tubo PVC Sold 20mm	KRONA	100	Unidades	R\$ 32,42	R\$ 3.242,00
90	Tubo PVC Sold 25mm	KRONA	100	Unidades	R\$ 35,69	R\$ 3.569,00
91	Tubo PVC Sold 32mm	KRONA	100	Unidades	R\$ 50,42	R\$ 5.042,00
92	Tubo PVC Sold 40mm	KRONA	100	Unidades	R\$ 65,77	R\$ 6.577,00
93	Tubo PVC Sold 50mm	KRONA	100	Unidades	R\$ 118,70	R\$ 11.870,00
94	Tubo PVC Sold 60mm	KRONA	100	Unidades	R\$ 134,60	R\$ 13.460,00
95	Tubo PVC Sold 75mm	KRONA	100	Unidades	R\$ 316,00	R\$ 31.600,00
96	Válvula de boia p/ caixa d'agua 1/2	KRONA	30	Unidades	R\$ 13,75	R\$ 412,50
97	Válvula de boia p/ caixa d'agua 3/4	KRONA	30	Unidades	R\$ 20,00	R\$ 600,00
98	Valvula de descarga 1 1/2	KRONA	100	Unidades	R\$ 350,00	R\$ 35.000,00
99	Valvula Lavatório	KRONA	50	Unidades	R\$ 5,80	R\$ 290,00
100	Valvula p/tanque	KRONA	50	Unidades	R\$ 5,78	R\$ 289,00
101	Valvula pia	KRONA	50	Unidades	R\$ 5,60	R\$ 280,00
102	Vaso sanitario com caixa acoplada	DECA	50	Unidades	R\$ 523,00	R\$ 26.150,00
103	Vaso sanitario p/ deficiente	DECA	8	Unidades	R\$ 461,00	R\$ 3.688,00
104	Vaso sanitario simples	DECA	50	Unidades	R\$ 247,00	R\$ 12.350,00
TOTAL						R\$ 379.150,74
TOTAL GERAL						R\$ 3.730.022,38

VALOR GLOBAL DA PROPOSTA: R\$ 3.730.022,38 (três milhões, setecentos e trinta mil, vinte e dois reais e trinta e oito centavos).

VALIDADE DA PROPOSTA: 60 (sessenta) dias, a contar da data de sua apresentação.

PRAZO DE ENTREGA: 5 (cinco) dias a contar do recebimento do pedido ou ordem expedida pela Secretaria Requerente.

Estão inclusas no valor cotado todas as despesas com mão de obra e, bem como, todos os tributos e encargos fiscais, sociais, trabalhistas, previdenciários e comerciais e, ainda, os gastos com transporte e acondicionamento dos produtos em embalagens adequadas.

MATSAN
DUARTE
ROCHA:912123
24315

Assinado de forma
digital por MATSAN
DUARTE
ROCHA:91212324315
Dados: 2022.07.13
14:37:33 -03'00'



Dois Irmãos Construções

Rua Gonçalves Dias N° 417 Bairro: Canecão
Tel.: (98) 3653-3513 / 99157-3653 / 98702-1298
CEP: 65306-360 Santa Inês – MA
CNPJ 04.317.790/0001-94



Santa Inês/MA, 14 de junho de 2022.

MATSAN DUARTE Assinado de forma digital
por MATSAN DUARTE
ROCHA:91212324 ROCHA:91212324315
315 Dados: 2022.07.13 14:37:45
-03'00'

MATSAN D ROCHA EIRELI
CNPJ 04.317.790/0001-94
Matsan Duarte Rocha
RG 1162736990 SEJUSP/MA
CPF 912.123.243-15
Representante Legal



Dois Irmãos Construções

Rua Gonçalves Dias Nº 417 Bairro: Canecão
Tel.: (98) 3653-3513 / 99157-3653 / 98702-1298
CEP: 65306-360 Santa Inês – MA
CNPJ 04.317.790/0001-94

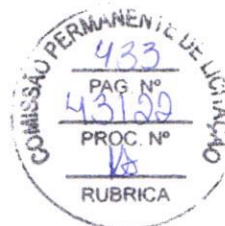

PREGÃO ELETRÔNICO Nº 0021/2022

PROPOSTA DE PREÇO

PREGÃO ELETRÔNICO 021/2022
PREFEITURA MUNICIPAL DE SANTA LUZIA DO PARUÁ/MA

IDENTIFICAÇÃO DA PROPONENTE

NOME DE FANTASIA: DOIS IRMAOS COMERCIO E CONSTRUCOES

RAZÃO SOCIAL: MATSAN D ROCHA EIRELI

CNPJ: 04.317.790/0001-94

INSCRIÇÃO MUNICIPAL: 2257-8

INSCRIÇÃO ESTADUAL: 121835804

OPTANTE PELO SIMPLES: SIM

ENDEREÇO: RUA GONÇALVES DIAS, 417

BAIRRO: CANECÃO

CIDADE: SANTA INÊS/MA

CEP: 65306-360

EMAIL: matsanrochaduarte@hotmail.com

TELEFONE: 98 99157-3653

DADOS BANCÁRIOS

BANCO: 237 - BANCO BRADESCO S.A

AGÊNCIA: 0959

CONTA: 20388-2

MATSAN D ROCHA

REPRESENTANTE LEGAL QUE ASSINARÁ A ATA E CONTRATO:

MATSAN DUARTE ROCHA, brasileira, natural de Santa Inês/MA, casada, nascida em 04/01/1983, empresária, portadora da carteira de identidade nº 1162736990 SEJUSP/MA, CPF nº 912.123.243-15, residente e domiciliada à Rua Gonçalves Dias, 417, Canecão, Santa Inês/MA – CEP 65306-360.

TELEFONE: 98 99157-3653

EMAIL: matsanrochaduarte@hotmail.com

PLANILHA DA PROPOSTA

ITEM	DISCRIMINAÇÃO	MARCA	QTD	UND	VALOR UNITÁRIO	VALOR TOTAL
5	AREIA LAVADA	JAZIDA PEIXEIRO	300	Metros Cúbicos	R\$ 67,92	R\$ 20.376,00
15	CARRO DE MAO COM PNEU E CÂMARA	TRAMONTINA	15	Unidades	R\$ 222,38	R\$ 3.335,70
20	CIMENTO	BRAVO	3.000	Sacos	R\$ 39,00	R\$ 117.000,00
53	LIXA MASSA Nº80	VONDER	90	Unidades	R\$ 1,16	R\$ 104,40
64	PARAFUSO CABEÇA CHATA DE 2 5X 25	PORTOFIX INDUSTRIAL	1.100	Unidades	R\$ 2,44	R\$ 2.684,00
136	CONECTOR AMPACTINHO TIPO III	AMANCO	500	Unidades	R\$ 4,78	R\$ 2.390,00
182	LUMINÁRIA 1X18W COMPLETA	FOX LUX	150	Unidades	R\$ 67,39	R\$ 10.108,50
184	LUMINÁRIA 1X36W COMPLETA	FOX LUX	150	Unidades	R\$ 83,47	R\$ 12.520,50
206	RELÉ FOTO-VOLTÍMETRICO NA	FOX LUX	200	Unidades	R\$ 46,00	R\$ 9.200,00

MATSAN DUARTE Assinado de forma digital
por MATSAN DUARTE
ROCHA:91212324
315 Dados: 2022.08.02
12:18:05 -03'00'



Dois Irmãos Construções

Rua Gonçalves Dias N° 417 Bairro: Canecão
Tel.: (98) 3653-3513 / 99157-3653 / 98702-1298
CEP: 65306-360 Santa Inês – MA
CNPJ 04.317.790/0001-94



271	Luva PVC Sold 50mm	KRONA	100	Unidades	R\$ 4,90	R\$ 490,00
272	Luva PVC Sold 60mm	KRONA	100	Unidades	R\$ 15,73	R\$ 1.573,00
273	Registro esfera bronze 1	DECA	100	Unidades	R\$ 64,17	R\$ 6.417,00
274	Registro esfera bronze 1 1/2	DECA	100	Unidades	R\$ 94,56	R\$ 9.456,00
275	Registro esfera bronze 1 1/4	DECA	100	Unidades	R\$ 75,12	R\$ 7.512,00
276	Registro esfera bronze 1/2	DECA	100	Unidades	R\$ 18,79	R\$ 1.879,00
277	Registro esfera bronze 3/4	DECA	100	Unidades	R\$ 41,65	R\$ 4.165,00
278	Registro pressão bronze 1/2	DECA	100	Unidades	R\$ 39,35	R\$ 3.935,00
279	Registro pressão bronze 3/4	DECA	100	Unidades	R\$ 46,63	R\$ 4.663,00
VALOR TOTAL						R\$ 217.809,10

VALOR GLOBAL DA PROPOSTA: R\$ 217.809,10 (duzentos e dezessete mil, oitocentos e nove reais e dez centavos).

VALIDADE DA PROPOSTA: 60 (sessenta) dias, a contar da data de sua apresentação.

PRAZO DE ENTREGA: 5 (cinco) dias a contar do recebimento do pedido ou ordem expedida pela Secretaria Requerente.

Estão inclusas no valor cotado todas as despesas com mão de obra e, bem como, todos os tributos e encargos fiscais, sociais, trabalhistas, previdenciários e comerciais e, ainda, os gastos com transporte e acondicionamento dos produtos em embalagens adequadas.

Santa Inês/MA, 02 de agosto de 2022.

MATSAN DUARTE Assinado de forma digital
por MATSAN DUARTE
ROCHA:9121232 ROCHA:91212324315
4315 Dados: 2022.08.02
12:18:28 -03'00'

MATSAN D ROCHA EIRELI
CNPJ 04.317.790/0001-94
Matsan Duarte Rocha
RG 1162736990 SEJUSP/MA
CPF 912.123.243-15
Representante Legal



Alteração e Transformação De Empresário Individual em EIRELI

Pelo presente instrumento particular de alteração, MATSAN DUARTE ROCHA, brasileira, solteira, empresária, portadora do RG nº 1162736990 SSP/MA E CPF Nº 912.123.243-15, titular da EMPRESA INDIVIDUAL, que gira sob a denominação social de MATSAN D ROCHA, com sede na Rua Gonçalves Dias nº 417, Bairro Canecão, Santa Inês -MA., CEP: 65306-360, com ato constitutivo registrado na JUCEMA, inscrita no CNPJ sob 04.317.790/0001-94, resolve transformar seu registro de EMPRESÁRIO INDIVIDUAL em EMPRESA INDIVIDUAL DE RESPONSABILIDADE LIMITADA nos termos e condições a seguir, sendo que a EIRELI ora constituída assumirá e se responsabilizará pelo ativo e passivo da Empresa Individual ora transformada:

Cláusula primeira - Fica transformada a Empresa Individual, já qualificada, em EIRELI, passando a adotar como nome empresarial a denominação social de MATSAN D ROCHA EIRELI, com sub-rogação de todos os direitos e obrigações pertinentes.

Cláusula segunda - O acervo desta Empresa Individual, ora transformada, no valor de R\$ 200.000,00 (duzentos mil reais), passa a compor o capital social da EIRELI, ora constituída

Cláusula terceira - altera-se o objeto social para:

- 4679-6/99-Comércio atacadista de materiais de construção em geral
- 0322-1/01 - Criação de peixes em água doce
- 2330-3/01 - Fabricação de estruturas pré-moldadas de concreto armado, em série e sob encomenda
- 2330-3/02 - Fabricação de artefatos de cimento para uso na construção
- 4120-4/00 - Construção de edifícios
- 4213-8/00 - Obras de urbanização - ruas, praças e calçadas
- 4639-7/01 - Comércio atacadista de produtos alimentícios em geral
- 4639-7/02 - Comércio atacadista de produtos alimentícios em geral, com atividade de fracionamento e acondicionamento associada
- 4691-5/00 - Comércio atacadista de mercadorias em geral, com predominância de produtos alimentícios
- 4711-3/02 - Comércio varejista de mercadorias em geral, com predominância de produtos alimentícios - supermercados
- 4712-1/00 - Comércio varejista de mercadorias em geral, com predominância de produtos alimentícios - minimercados, mercearias e armazens
- 4741-5/00 - Comércio varejista de tintas e materiais para pintura
- 4742-3/00 - Comércio varejista de material elétrico
- 4744-0/01 - Comércio varejista de ferragens e ferramentas
- 4744-0/02 - Comércio varejista de madeira e artefatos
- 4744-0/03 - Comércio varejista de materiais hidráulicos
- 4744-0/04 - Comércio varejista de cal, areia, pedra britada, tijolos e telhas
- 4744-0/99 - Comércio varejista de materiais de construção em geral
- 5320-2/02 - Serviços de entrega rápida
- 7719-5/99 - Locação de outros meios de transporte não especificados anteriormente, sem condutor
- 7739-0/99 - Aluguel de outras máquinas e equipamentos comerciais e industriais não especificados anteriormente, sem operador



Para tanto, firma em ato contínuo, o "Ato Constitutivo" da referida EIRELI.

ATO DE CONSTITUIÇÃO DE EIRELI

MATSAN D ROCHA EIRELI

MATSAN DUARTE ROCHA, brasileira, solteira, empresária, portadora do RG nº 1162736990 SSP/MA E CPF Nº 912.123.243-15, nascida em 04/01/1983, residente e domiciliada na Rua Gonçalves Dias nº 417, Canecão, cidade de Santa Inês - MA.CEP: 65306-360. Resolve constituir uma Empresa Individual de Responsabilidade Limitada - EIRELI, mediante as seguintes cláusulas: (art. 997, I, do CC) 55.

DO NOME EMPRESARIAL (ART. 997, II E ART. 980-A, § 1º, DO CC)

Cláusula Primeira - A empresa adotará o seguinte nome empresarial: MATSAN D ROCHA - EIRELI.

DA SEDE (ART. 997, II, DO CC)

Cláusula Segunda - A empresa terá sua sede no seguinte endereço: RUA GONÇALVES DIAS Nº 417, CANECÃO, SANTA INES- MA., CEP: 65306-360.

DO OBJETO SOCIAL (ART. 997, II, DO CC)

Cláusula Terceira - A empresa terá por objeto o exercício das seguintes atividades econômicas:

- 4679-6/99-Comércio atacadista de materiais de construção em geral
- 0322-1/01 - Criação de peixes em água doce
- 2330-3/01 - Fabricação de estruturas pré-moldadas de concreto armado, em série e sob encomenda
- 2330-3/02 - Fabricação de artefatos de cimento para uso na construção
- 4120-4/00 - Construção de edifícios
- 4213-8/00 - Obras de urbanização - ruas, praças e calçadas
- 4639-7/01 - Comércio atacadista de produtos alimentícios em geral
- 4639-7/02 - Comércio atacadista de produtos alimentícios em geral, com atividade de fracionamento e acondicionamento associada
- 4691-5/00 - Comércio atacadista de mercadorias em geral, com predominância de produtos alimentícios
- 4711-3/02 - Comércio varejista de mercadorias em geral, com predominância de produtos alimentícios - supermercados
- 4712-1/00 - Comércio varejista de mercadorias em geral, com predominância de produtos alimentícios - minimercados, mercearias e armazéns
- 4741-5/00 - Comércio varejista de tintas e materiais para pintura
- 4742-3/00 - Comércio varejista de material elétrico
- 4744-0/01 - Comércio varejista de ferragens e ferramentas
- 4744-0/02 - Comércio varejista de madeira e artefatos
- 4744-0/03 - Comércio varejista de materiais hidráulicos
- 4744-0/04 - Comércio varejista de cal, areia, pedra britada, tijolos e telhas
- 4744-0/99 - Comércio varejista de materiais de construção em geral
- 5320-2/02 - Serviços de entrega rápida
- 7719-5/99 - Locação de outros meios de transporte não especificados anteriormente, sem condutor
- 7739-0/99 - Aluguel de outras máquinas e equipamentos comerciais e industriais não especificados anteriormente, sem operador.

DO INÍCIO DAS ATIVIDADES E DO PRAZO (ART. 53, III, F, DO DECRETO Nº 1.800, DE 1996)

Cláusula Quarta - A empresa iniciou suas atividades em 09/02/2001 e seu prazo de duração será indeterminado.

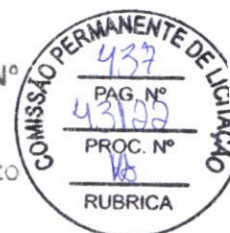

DO CAPITAL (ART. 997, III E ART. 980-A, DO CC)

Cláusula Quinta - O capital é de R\$ 200.000,00 (duzentos mil reais), totalmente subscrito e integralizado, neste ato, da seguinte forma: R\$ 200.000,00 (duzentos mil reais) em moeda corrente do País.

DA ADMINISTRAÇÃO (ART. 997, VI, DO CC)

Cláusula Sexta - A administração será exercida pela titular MATSAN DUARTE ROCHA, que representará legalmente a empresa e poderá praticar todo e qualquer ato de gestão pertinentes ao objeto.

DO BALANÇO PATRIMONIAL (ART. 1.065, DO CC)

Cláusula Sétima - Ao término de cada exercício, em 31/12, o administrador prestará contas justificadas de sua administração, procedendo à elaboração do inventário, do balanço patrimonial e do balanço de resultado econômico, cabendo ao titular, os lucros ou perdas apuradas.

DA DECLARAÇÃO DE DESIMPEDIMENTO DE ADMINISTRADOR (ART. 1.011, § 1º, DO CC E ART. 37, II, DA LEI Nº 8.934, DE 1994)

Cláusula Oitava - O(a) administrador(a) da empresa declara(m), sob as penas da lei, que não está impedido de exercer a administração da empresa, por lei especial, ou em virtude de condenação criminal, ou por se encontrar sob os efeitos dela, a pena que vede, ainda que temporariamente, o acesso a cargos públicos; ou por crime falimentar, de prevaricação, peita ou suborno, concussão, peculato, ou contra a economia popular, contra o sistema financeiro nacional, contra normas de defesa da concorrência, contra as relações de consumo, fé pública, ou a propriedade.

DA DECLARAÇÃO DE NÃO PARTICIPAÇÃO EM OUTRA EIRELI (ART. 980-A, § 2º, DO CC, SÓ PESSOA NATURAL)

Cláusula Nona - O titular da empresa declara, sob as penas da lei, que não figura como titular de nenhuma outra empresa individual de responsabilidade limitada.

E, por estar assim constituído, assino o presente instrumento.

SANTA INES – MA, 03/02/2021

MATSAN DUARTE ROCHA – TITULAR CPF Nº 912.123.243-15



ASSINATURA ELETRÔNICA

Certificamos que o ato da empresa MATSAN D ROCHA EIRELI consta assinado digitalmente por:

IDENTIFICAÇÃO DO(S) ASSINANTE(S)	
CPF	Nome
91212324315	MATSAN DUARTE ROCHA

CERTIFIQUEI O REGISTRO EM 09/02/2021 11:57 SOB Nº 21600180112
 PROTOCOLO: 210171707 DE 08/02/2021
 CÓDIGO DE VERIFICAÇÃO: 12100890979 CNPJ DA SEDE: 04117790000194
 NIRE: 21600180112 COM EFEITOS DO REGISTRO EM 03/02/2021
 MATSAN D ROCHA EIRELI

JUCEMA

LILIAN THERESA RODRIGUES MENDONÇA
 SECRETÁRIA-GERAL
www.empresafacil.ma.gov.br



Ministério da Indústria, do Comércio e do Turismo
Secretaria de Comércio e Serviços
Departamento Nacional de Registro do Comércio

INSTRUÇÕES DE PREENCHIMENTO
NO VERSO

SANTA-INÊS

DECLARAÇÃO DE FIRMA MERCANTIL INDIVIDUAL



Nº PROTOCOLO (Uso da Junta Comercial)		NÚMERO DE IDENTIFICAÇÃO DO REGISTRO DE EMPRESA NIRE DA SEDE		NIRE DA FILIAL (preencher somente se ato referente a	
NOME DO TITULAR (complete, sem abreviatura) MATSAË DUARTE ROCHA					
NATURAL (de cidade e estado)		NACIONALIDADE		ESTADO CIVIL	
SANTA INÊS - MA.		BRASILEIRA		SOLTEIRA	
FILHO DE (pai)		(mãe)			
FRANCISCO ROCHA		MARIA ONEDE DUARTE ROCHA			
NASCIDO EM (dia, mês e ano)		PROFISSÃO		CPF (número)	
04/ 01/ 1983		COMERCIANTE		912 123 243 - 15	
IDENTIDADE (RG)		SITUAÇÃO CIVIL		EMANIPADO POR (forma de emancipação - somente no caso de menor)	
116273699- 0		S.S.P		MA	
RESIDÊNCIA (LOGRADOURO, rua, av, etc)					NÚMERO
RUA GONÇALVES DIAS					417
COMPLEMENTO		BAIRRO/DISTRITO		CEP	CODIGO DO MUNICÍPIO (Uso da Junta Comercial)
		CANDEIÃO		65300-000	
MUNICÍPIO					UF
SANTA INÊS					MA
Indicar, em sua declaração, o tipo de atividade mercantil que não possui caráter empresarial individual e requer:					
CODIGO DO ATO		DESCRIÇÃO DO ATO		CODIGO DO EVENTO / DESCRIÇÃO DO EVENTO	
001		CONSTITUIÇÃO			
NOME EMPRESARIAL					
MATSAË D. ROCHA					
LOGRADOURO (rua, av, etc)					NÚMERO
RUA DA BARREIRINHA					1.542
COMPLEMENTO		BAIRRO/DISTRITO		CEP	CODIGO DO MUNICÍPIO (Uso da Junta Comercial)
		CENTRO		65300-000	
MUNICÍPIO				UF	CORREIO ELETRÔNICO (E MAIL)
SANTA INÊS				MA	
VALOR DO CAPITAL - R\$		VALOR DO CAPITAL (por extenso)			
5.000,00		CINCO MIL REAIS- INTEGRALIZADO COM RECURSOS PRÓPRIOS			
continuação (capital por exterior)					
CODIGO DE ATIVIDADE ECONÔMICA		DESCRIÇÃO DO OBJETO (ATIVIDADES)			
5244-2/99		COMÉRCIO VAREJISTA DE MATERIAIS DE CONSTRUÇÃO EM GERAL.			
6026-7/02		Serviços secundários SERVIÇO DE TRANSPORTE RODOVIÁRIO DE CARGAS.			
DATA DE INÍCIO DAS ATIVIDADES		NÚMERO DE INSCRIÇÃO NO IGT (NENH)		TRANSFERÊNCIA DE SEDE DE OUTRA UF (NIRE anterior)	
09.02.2001					
DATA		ASSINATURA DO TITULAR			
01/03/2001		<i>Matsaë Duarte Rocha</i>			

PARA USO EXCLUSIVO DA JUNTA COMERCIAL

DEFERIDO PUBLIQUE-SE E ARQUIVE-SE		AUTE	
 Valéria Abreu b. de S. Martins Assessora/JUCEMA 01/03/2001		 JUNTA COMERCIAL DO ESTADO DO MARANHÃO CERTIFICO O REGISTRO EM 02/03/2001 SOB O NÚMERO 0110121090-5 Protocolo: 012003929-5 MANUEL XIMENES NETO SECRETARIO GERAL	



Ministério do Desenvolvimento, Indústria e Comércio Exterior
Secretaria do Desenvolvimento da Produção
Departamento Nacional de Registro do Comércio

REQUERIMENTO DE EMPRESÁRIO

INSTRUÇÕES DE PREENCHIMENTO NO VERSO



NÚMERO DE IDENTIFICAÇÃO DO REGISTRO DE EMPRESA - NIRE DA SEDE 21 1 0121580 8		NIRE DA FILIAL (quando for diferente do estabelecimento principal)	
NOME DA EMPRESA (incluindo o nome do empresário) MATSAN DUARTE ROCHA			
NATURAL DE (para estrangeiros)	UF	NACIONALIDADE	ESTADO CIVIL
SANTA INÊS	MA	BRASILEIRA	SOLTEIRA
SEXO M <input type="checkbox"/> F <input checked="" type="checkbox"/>	FORMA DE BENEFICÍARIO		
NOME DO PAI FRANCISCO ROCHA		NOME DA MÃE MARIA ONÉDE DUARTE ROCHA	
NASCIMENTO EM (lista de nascimentos)	IDENTIDADE (número)	ORGÃO EMISSOR	CPF (número)
04/01/1983	116273699-0	S.S.P.	MA 912123243-15
EMANCIPAÇÃO (por forma de emancipação - somente no caso de menor)			
LUGAR DE RESIDÊNCIA (logradouro - rua, av, etc.) RUA GONÇALVES DIAS			NÚMERO 417
COMPLEMENTO	BARRIO - DISTRITO CANEÇÃO	CEP 65300-000	CODIGO DO MUNICÍPIO (Uso da Junta Comercial)
MUNICÍPIO SANTA INÊS			UF MA
declara, sob as penas da lei, não estar impedido de exercer atividade empresária, que não possui outro registro de empresário e requer à Junta Comercial do MARANHÃO			
CODIGO DO ATO 002	DESCRIÇÃO DO ATO ALTERAÇÃO	CODIGO DO EVENTO 021	DESCRIÇÃO DO EVENTO ALTERAÇÃO DE DADOS
CODIGO DO EVENTO	DESCRIÇÃO DO EVENTO	LOGRADO DO EVENTO	DESCRIÇÃO DO EVENTO
NOME EMPRESARIAL MATSAN D. ROCHA - ME			
LOGRADO DE RESIDÊNCIA (rua, av, etc.) RUA DA BARRINHEIRA			NÚMERO 1.542
COMPLEMENTO	BARRIO - DISTRITO CENTRO	CEP 65300-000	CODIGO DO MUNICÍPIO (Uso da Junta Comercial)
MUNICÍPIO SANTA INÊS		UF MA	CORREIO ELETRÔNICO (E-MAIL)
VALOR DO CAPITAL - R\$ 5.000,00		VALOR DO CAPITAL (por extenso) CINCO MIL REAIS	
CODIGO DE ATIVIDADE ECONÔMICA (CNAE Fiscal) Atividade principal 52.44-2/98	COMERCIO VAREJISTA DE MATERIAIS DE CONSTRUÇÃO EM GERAL		
Atividade secundária 60.26-7/02	TRANSPORTE RODOVIÁRIO DE CARGAS, INTERMUNICIPAL, INTERESTADUAL E INTERNACIONAL.		
DATA DE INÍCIO DAS ATIVIDADES 09.02.2001	NÚMERO DE INSCRIÇÃO NACIONAL (NIF) (CPF) 04317790/0001-94	TRANSFERÊNCIA DE SEDE DO ESTABELECIMENTO DE OUTRA UF (NIF) (CPF)	UF
ASSINATURA DO EMPRESÁRIO (ou seu representante - assinante - parente-protutor) <i>Matsan D. Rocha - ME</i>		USO DA JUNTA COMERCIAL (selecionar apenas uma opção) <input type="checkbox"/> PÚBLICA <input type="checkbox"/> PRIVADA	
DATA DA ASSINATURA 09 / 01 / 2004	ASSINATURA DO EMPRESÁRIO <i>Matsan Duarte Rocha</i>		

PARA USO EXCLUSIVO DA JUNTA COMERCIAL

DEFERIDO
PUBLIQUE-SE E ARQUIVE-SE.
[Assinatura]
Juizador
Requisição Municipal
Mar 21.10.2004

AUTEN



JUNTA COMERCIAL DO ESTADO DO MARANHÃO

CERTIFICO O REGISTRO EM 31/03/2004

SOB Nº 20040090400

Protocolo: 04/008040-0

Empresa: 21 1 0121580 8
MATSAN D. ROCHA - ME

[Assinatura]
JALDO ANTONIO DA SILVA ABREU
SECRETÁRIO GERAL

SANTA INÊS
REQUERIMENTO DE EMPRESÁRIO

Folhas 1/1



NÚMERO DE IDENTIFICAÇÃO DO REGISTRO DE EMPRESA - NIRE DA SEDE 21101215808		NIRE DA FILIAL (preencher somente se for diferente a filial) XXXXXXXXXXXX	
NOME DO EMPRESÁRIO (completo, sem abreviaturas) MATSAN DUARTE ROCHA			
NACIONALIDADE BRASILEIRA		ESTADO CIVIL SOLTEIRO	
SEXO M <input type="checkbox"/> F <input checked="" type="checkbox"/>	REGIME DE BENEFÍCIO (casado) XXXXXXXXXXXX		
FILHO DE (pai) FRANCISCO ROCHA		FILHA MARIA ONEDE DUARTE ROCHA	
NASCIDO EM (data de nascimento) 04/01/1983	IDENTIDADE (numero) 116736990	Origem eleitoral SSP	UF MA
EMANCIPADO POR (forma de emancipação - somente no caso de menor) XXXXXXXXXXXX		CPF (numero) 912.123.243-15	
DOMICILIADO NA (logradouro - rua, av., etc.) RUA GONCALVES DIAS			NÚMERO 417
COMPLEMENTO XXXXXXXXXXXX	BAIRRO/DISTRITO CANECAO	CEP 65 300-000	CODIGO DO MUNICIPIO (uso da Junta Comercial) 2582
MUNICIPIO SANTA INÊS			UF MA
declara, sob as penas da lei, não estar impedido de exercer atividade empresária, que não possui outro registro de empresário e requer à JUNTA COMERCIAL DO ESTADO DO MARANHÃO			
CODIGO DO ATO 002	DESCRIÇÃO DO ATO ALTERAÇÃO	CODIGO DO EVENTO 021	DESCRIÇÃO DO EVENTO ALTERAÇÃO DE DADOS (EXCETO NOME EMPRESARIAL)
CODIGO DO EVENTO XXXXXXXXXXXX	DESCRIÇÃO DO EVENTO XXXXXXXXXXXX	CODIGO DO EVENTO XXXXXXXXXXXX	DESCRIÇÃO DO EVENTO XXXXXXXXXXXX
NOME EMPRESARIAL MATSAN D. ROCHA - ME			
LOGRADOURO (rua, av., etc.) RUA DA BARREIRINHA			NÚMERO 1542
COMPLEMENTO XXXXXXXXXXXX	BAIRRO/DISTRITO CENTRO	CEP 65.300-000	CODIGO DO MUNICIPIO (uso da Junta Comercial) 2582
MUNICIPIO SANTA INÊS	UF MA	PAÍS BRASIL	CORREIO ELETRÔNICO (E-MAIL) rosila21@hotmail.com
VALOR DO CAPITAL - R\$ 60.000,00	VALOR DO CAPITAL - (por extenso) SESSENTA MIL REAIS		
CODIGO DE ATIVIDADE ECONÔMICA (CNAE) Atividade Principal 4744099 Atividade secundária 4930202 XXXXXX XXXXXX XXXXXX XXXXXX XXXXXX	DESCRIÇÃO DO OBJETO COMERCIO VAREJISTA DE MATERIAIS DE CONSTRUÇÃO EM GERAL TRANSPORTE RODOVIARIO DE CARGA, EXCETO PRODUTOS PERIGOSOS E MUDANÇAS INTERMUNICIPAL, INTERESTADUAL E INTERNACIONAL.		
DATA DE INICIO DAS ATIVIDADES 09/02/2001	NÚMERO DE INSCRIÇÃO NO CNPJ 04317790000194	TRANSFERÊNCIA DE SEDE OU DE FILIAL DE OUTRA UF NIRE ANTERIOR XXXXXXXXXXXX	UF XX
ASSINATURA DA FIRMA PELO EMPRESÁRIO (ou pelo representante/assistente registrado) <i>Matsan D. Rocha - ME</i>			
DATA DA ASSINATURA 28/09/2010	ASSINATURA DO EMPRESÁRIO <i>Matsan Duarte Rocha</i>		

PARA USO EXCLUSIVO DA JUNTA COMERCIAL

<p>DEFERIDO. PUBLIQUE-SE E ARQUIVE-SE</p> <p><i>Silvana Maria Silva Jr</i> Julgador Singular do Registro de Empresas</p>	 <p>JUNTA COMERCIAL DO ESTADO DO MARANHÃO</p> <p>CERTIFICO O REGISTRO EM 07/10/2010 SOB O NÚMERO 20130964-78 Processo 10/0564-7-8 Empresa 211 0121582-8 MATSAN D. ROCHA - ME</p> <p><i>[Assinatura]</i> LEIDINE BASTIG DA FONSECA Nº AC 163548 SECRETÁRIA GERAL</p>	 MA1201002012530
--	---	--



NÚMERO DE IDENTIFICAÇÃO DO REGISTRO DE EMPRESA - NIRE DA SEDE 21101215808		NIRE DA FILIAL (preencher somente se alto referente a filial) XXXXXXXXXXXXXX	
NOME DO EMPRESÁRIO (completo, sem abreviações) MATSAN DUARTE ROCHA			
NACIONALIDADE BRASILEIRA		ESTADO CIVIL SOLTEIRO	
SEXO M <input type="checkbox"/> F <input checked="" type="checkbox"/>	REGIME DE BENS (se casado) XXXXXXXXXXXXXX		
FILHO DE (pai) FRANCISCO ROCHA		(mãe) MARIA ONEDE DUARTE ROCHA	
NASCIDO EM (data de nascimento) 04/01/1983	IDENTIDADE (número) 1162736990	Orgão emissor SSP	UF MA
CPF (número) 912.123.243-15			
EMANCIPADO POR (forma de emancipação - somente no caso de menor) XXXXXXXXXXXXXX			
DOMICILIADO NA (LOGRADOURO - rua, av, etc) RUA GONÇALVES DIAS			NÚMERO 417
COMPLEMENTO XXXXXXXXXXXXXX	BAIRRO/DISTRITO CANEÇÃO	CEP 65.300-000	CÓDIGO DO MUNICÍPIO (uso da Junta Comercial) 2562
MUNICÍPIO SANTA INÊS			UF MA
declara, sob as penas da lei, não estar impedido de exercer atividade empresária, que não possui outro registro de empresário e requer à JUNTA COMERCIAL DO ESTADO DO MARANHÃO			
CÓDIGO DO ATO 002	DESCRIÇÃO DO ATO ALTERAÇÃO	CÓDIGO DO EVENTO 021	DESCRIÇÃO DO EVENTO ALTERAÇÃO DE DADOS (EXCETO NOME EMPRESARIAL)
CÓDIGO DO EVENTO XXXXXXXXXXXXXX	DESCRIÇÃO DO EVENTO XXXXXXXXXXXXXX	CÓDIGO DO EVENTO XXXXXXXXXXXXXX	DESCRIÇÃO DO EVENTO XXXXXXXXXXXXXX
NOME EMPRESARIAL MATSAN D. ROCHA - ME			
LOGRADOURO (rua, av, etc) RUA GONÇALVES DIAS			NÚMERO 417
COMPLEMENTO XXXXXXXXXXXXXX	BAIRRO/DISTRITO CANEÇÃO	CEP 65.300-000	CÓDIGO DO MUNICÍPIO (uso da Junta Comercial) 2562
MUNICÍPIO SANTA INÊS	UF MA	PAÍS BRASIL	CORREIO ELETRÔNICO (E-MAIL) matsandrocha@hotmail.com
VALOR DO CAPITAL - R\$ 200.000,00	VALOR DO CAPITAL - (por extenso) DUZENTOS MIL REAIS		
CÓDIGO DE ATIVIDADE ECONÔMICA (cnae) Atividade Principal: 4679699 Atividade secundária: 4744099 4930202 7719599 7739099 XXXXXXX XXXXXXX	DESCRIÇÃO DO OBJETO COMERCIO ATACADISTA DE MATERIAIS DE CONSTRUÇÃO EM GERAL. COMERCIO VAREJISTA DE MATERIAIS DE CONSTRUÇÃO EM GERAL. TRANSPORTE RODOVIÁRIO DE CARGAS, EXCETO PRODUTOS PERIGOSOS E MUDANÇAS, INTERMUNICIPAL, INTERESTADUAL E INTERNACIONAL. LOCAÇÃO DE OUTROS MEIOS DE TRANSPORTE NÃO ESPECIFICADOS ANTERIORMENTE, SEM CONDUTOR. ALUGUEL DE OUTRAS MÁQUINAS E EQUIPAMENTOS COMERCIAIS E INDUSTRIAIS NÃO ESPECIFICADOS ANTERIORMENTE, SEM OPERADOR. XXXXXXXXX		
DATA DE INÍCIO DAS ATIVIDADES 09/02/2001	NÚMERO DE INSCRIÇÃO NO CNPJ 04317790000194	TRANSFERÊNCIA DE SEDE OU DE FILIAL DE OUTRA UF NIRE ANTERIOR XXXXXXXXXXXXXX	UF XX
USO DA JUNTA COMERCIAL DEPENDENTE DE AUTORIZAÇÃO GOVERNAMENTAL <input type="checkbox"/> 1- sim 3- não			
ASSINATURA DA FIRMA PELO EMPRESÁRIO (ou pelo representante/assistente/gerente) Matsan D. Rocha - ME			
DATA DA ASSINATURA 08/12/2011	ASSINATURA DO EMPRESÁRIO Matsan Duarte Rocha		
PARA USO EXCLUSIVO DA JUNTA COMERCIAL			
DEFERIDO. PUBLIQUE-SE E ARQUIVE-SE Davi Conceição Gonçalves Chefe Escritório Regional JUCEMA - Santa Inês - MA Mat. 307 22/12/11	AUTENTICAÇÃO	 JUCEMA JUNTA COMERCIAL DO ESTADO DO MARANHÃO CERTIFICO O REGISTRO EM 22/12/2011 SOB O NÚMERO 20110807200 Protocolo 11/080720-0 Empresa 21 1 0121580 8 MATSAN D. ROCHA - ME Davi Conceição Gonçalves CHEFE DO ESCRITÓRIO REGIONAL DE SANTA INÊS Nº AD 131.774	





Secretaria da Micro e Pequena Empresa
Secretaria da Racionalização e Simplificação
Departamento de Registro Empresarial e Integração

REQUERIMENTO DE EMPRESÁRIO

Folhas 1/2

NÚMERO DE IDENTIFICAÇÃO DO REGISTRO DE EMPRESA - NIRE DA SEDE		NIRE DA FILIAL (se aplicável, caso contrário referir-se à filial)		
21101215808		XXX		
NOME DO EMPRESÁRIO (completo, sem abreviações)				
MATSAN DUARTE ROCHA				
NACIONALIDADE		ESTADUALIDADE		
BRASILEIRA		SOLTEIRO(A)		
SEXO		REGIME DE BENS (estado)		
Feminino		XXX		
FILHO DE (pai)		mãe		
FRANCISCO ROCHA		MARIA ONEDE DUARTE ROCHA		
NASCIMENTO (data de nascimento)		DOCUMENTO DE IDENTIFICAÇÃO (passaporte)		CPF (número)
04/01/1983		1162736990		SSP
MANTENEDOR DO FOLHETO DE EMPRESÁRIO (assinado na carteira de motorista)		UF		
XXX		MA		
TOMADA DE POSSE (data de registro em vigor)		NÚMERO		
RUA GONÇALVES DIAS		417		
COMPLEMENTO		CADERNODISTRITO		CODIGO DO MUNICÍPIO (USO de Juntas Comerciais)
XXX		CANEÇÃO		002562 - Santa Inês
MUNICÍPIO		UF		
Santa Inês		MA		
Declaro, sob as penas da lei, não estar impedido de exercer atividade empresária, que não possui outro registro de empresário e requer:				
A JUNTA COMERCIAL DO ESTADO DO MARANHÃO		A JUNTA COMERCIAL DO		
CÓDIGO E DESCRIÇÃO DO ATO		CÓDIGO E DESCRIÇÃO DO ATO		
002 - ALTERAÇÃO				
CÓDIGO E DESCRIÇÃO DO EVENTO		CÓDIGO E DESCRIÇÃO DO EVENTO		
021 - ALTERAÇÃO DE DADOS (EXCETO NOME EMPRESARIAL)				
NOME EMPRESARIAL		ENQUADRAMENTO		
MATSAN D. ROCHA		ME (Microempresa)		
ENDEREÇO (rua, av., etc.)		NÚMERO		
RUA Gonçalves Dias		417		
COMPLEMENTO		CADERNODISTRITO		CODIGO DO MUNICÍPIO (USO de Juntas Comerciais)
XXX		Caneção		002562 - Santa Inês
MUNICÍPIO		UF		PAÍS
Santa Inês		MA		BRASIL
VALOR DO CAPITAL (R\$)		CORREIO ELETRÔNICO (e-mail)		
200.000,00		ROSILARODRIGUES@HOTMAIL.COM.BR		
VALOR DO CAPITAL (separado)		VALOR DO CAPITAL (separado)		
duzentos mil reais				
CÓDIGO DE ATIVIDADE DE ECONOMIA (CNAE - Brasil)		Descrição de CNAE		
3679699		Comércio atacadista de materiais de construção em geral; Comércio varejista de materiais de construção em geral; Transporte rodoviário de carga, exceto produtos perigosos e mudanças, intermunicipal, interestadual e internacional; Locação de outros meios de transporte não especificados anteriormente, sem condutor; Aluguel de outras máquinas e equipamentos comerciais e industriais não especificados anteriormente, sem operador; Fabricação de estruturas prefabricadas de concreto.		
DATA DE INSCRIÇÃO DAS ATIVIDADES		NÚMERO DE INSCRIÇÃO NO CNPJ		TRANSUNIDADE DE SEDE DE FILIAL (se aplicável)
09/02/2001		04.317.790/0001-94		OUTRA DE SEDE ANTERIOR
DATA ASSINATURA		ASSINATURA DO EMPRESÁRIO		
28/05/2018		Matsan Duarte Rocha		
PAGA-DO EXCLUSIVO DA JUNTA COMERCIAL				
DEFERIDO - PUBLICAR-SE E ARQUIVAR-SE		AUTENTICAÇÃO		
		MA2180001741536		

PARA USO EXCLUSIVO DA JUNTA COMERCIAL

* Este documento foi gerado no portal Empresa Fácil

CERTIFICO O REGISTRO EM 22/06/2018 17:00 SOB Nº 20180333933.
PROTOCOLO: 180333933 DE 22/06/2018. CÓDIGO DE VERIFICAÇÃO:
11802467771. NIRE: 21101215808.
MATSAN D. ROCHA

JUCEMA

Lilian Theresa Rodrigues Mendonça
SECRETARIA-GERAL
SÃO LUIS, 22/06/2018
www.empresafacil.ma.gov.br

A validade deste documento, se impresso, fica sujeito à comprovação de sua autenticidade nos respectivos portais.
Informando seus respectivos códigos de verificação



Secretaria da Micro e Pequena Empresa
Secretaria da Racionalização e Simplificação
Departamento de Registro Empresarial e Integração



REQUERIMENTO DE EMPRESÁRIO

Folhas 2/2

NÚMERO DE IDENTIFICAÇÃO DO REGISTRO DE EMPRESA - NIRE DA SEDE		NIRE DA FILIAL (para cada agência se o requerente tiver)	
21101215808		XXX	
NOME DO EMPRESÁRIO (completo - sem abreviaturas)			
MATSAN DUARTE ROCHA			
NACIONALIDADE		ESTADOCIVIL	
BRASILEIRA		SOLTEIRO(A)	
SEXO	REGIME DE BENS (casado)		
Feminino	XXX		
FILHO DE (pai)		Mãe	
FRANCISCO ROCHA		MARIA ONEIDE DUARTE ROCHA	
DATA DE NASCIMENTO (dd/mm/aaaa)	DOCUMENTO DE IDENTIFICAÇÃO (numero)	Orgão emissor	UF
04/01/1982	1162716990	SSP	MA
CPF (numero)			
912.123.243-13			
TIPO DE DOCUMENTO (casado de comunhão - casado de separação - separado)			
XXX			
RUA (complemento - número - complemento - endereço - número de casa)			NÚMERO
RUA GONÇALVES DIAS			417
COMPLEMENTO	BARRIO/DISTRITO	CEP	CODIGO DO MUNICÍPIO (veja lista anexa)
XXX	CANEÇÃO	65100-000	002562 - Santa Inês
MUNICÍPIO			UF
Santa Inês			MA
declara, sob as penas da lei, não estar impedido de exercer atividade empresarial, que não possui outro registro de empresário e requer:			
A JUNTA COMERCIAL DO ESTADO DO MARANHÃO		A JUNTA COMERCIAL DO	
CÓDIGO E DESCRIÇÃO DO ATO		CÓDIGO E DESCRIÇÃO DO ATO	
002 - ALTERAÇÃO			
CÓDIGO E DESCRIÇÃO DO EVENTO		CÓDIGO E DESCRIÇÃO DO EVENTO	
021 - ALTERAÇÃO DE DADOS (EXCETO NOME EMPRESARIAL)			
NOME EMPRESARIAL			ENQUADRAMENTO
MATSAN D. ROCHA			ME (Microempresa)
RUA (complemento - número - complemento - endereço - número de casa)			NÚMERO
RUA Gonçalves Dias			417
COMPLEMENTO	BARRIO/DISTRITO	CEP	CODIGO DO MUNICÍPIO (veja lista anexa)
XXX	Caneção	65306-360	002562 - Santa Inês
MUNICÍPIO			UF
Santa Inês			MA
CORREIO ELETRÔNICO (E-MAIL)			PAIS
ROSILARODRIGUES@HOTMAIL.COM.BR			BRASIL
VALOR DO CAPITAL - R\$	VALOR DO CAPITAL - (porcentagem)		
700.000,00	dezenove mil reais		
CODIGO DE ATIVIDADE ECONÔMICA (CNAE - Anexo)	Descrição de código		
Atividade principal 46796/99	armador, armazém e sob armazenagem; fabricação de artefatos de cimento para uso na construção; construção de edifícios; obras de urbanização - ruas, praças e calçadas; comércio varejista de material elétrico; comércio varejista de ferragens e ferramentas; comércio varejista de móveis e artigos; comércio varejista de materiais de construção; comércio varejista de calçados; pedra britada; tijolos; telhas.		
Atividade secundária			
DATA DE INSCRIÇÃO NA JUNTA COMERCIAL	NÚMERO DE INSCRIÇÃO NA JUNTA COMERCIAL	TRANSFERÊNCIA DE ATIVIDADE ECONÔMICA (entre UF ou entre interior)	LISTA DA JUNTA COMERCIAL (depois de 15 dias de publicação)
09/02/2001	04.317.790.0001-04		<input type="checkbox"/> SIM <input checked="" type="checkbox"/> NÃO
DATA ASSINATURA	ASSINATURA DO EMPRESÁRIO		
28/05/2018	<i>Matsan Duarte Rocha</i>		
PARA USO EXCLUSIVO DA JUNTA COMERCIAL			
DEFERIDO - PUBLIQUE-SE E ARQUIVE-SE		AUTENTICAÇÃO	
		MA218000741536	

PARA USO EXCLUSIVO DA JUNTA COMERCIAL

* Este documento tem validade apenas para o requerente.

CERTIFICO O REGISTRO EM 22/06/2018 17:00 SOB Nº 20180333933.
PROTOCOLO: 180333933 DE 22/06/2018. CÓDIGO DE VERIFICAÇÃO:
11802467771. NIRE: 21101215808.
MATSAN D. ROCHA

JUCEMA

Lilian Theresa Rodrigues Mendonça
SECRETARIA-GERAL
SÃO LUÍS, 22/06/2018
www.empresafacil.ma.gov.br

A validade deste documento, se impresso, fica sujeito à comprovação de sua autenticidade nos respectivos portais.
Informando seus respectivos códigos de verificação



REPUBLICA FEDERATIVA DO BRASIL
MINISTÉRIO DA INFRAESTRUTURA
DEPARTAMENTO NACIONAL DE TRANSPORTES
CARTEIRA NACIONAL DE HABILITAÇÃO

MA

MA

NOME
MATSAN DUARTE ROCHA

DOC. IDENTIDADE / CRL. EMISSOR / UF
1162736990 - SEJUSP - MA

CPF
912.123.243-15

DATA NASCIMENTO
04/01/1963

FILIAÇÃO
FRANCISCO ROCHA
MARIA ONEDE DUARTE
ROCHA

PERMISSÃO
A/B

CAT. MA
A/B

Nº REGISTRO
03891445678

VALIDADE
12/02/2026

1ª HABILITAÇÃO
20/07/2006

RESERVAÇÃO

Matsan Duarte Rocha
ASSINATURA DO PORTADOR

LOCAL
SAO LUIS, MA

DATA EMISSÃO
16/02/2021

02067558961
MA044458789

ASSINATURA DO EMISSOR

MARANHÃO

VÁLIDA EM TODO O TERRITÓRIO NACIONAL
2184208759

PROIBIDO PLASTIFICAR
2184208759



ESTADO DO MARANHÃO
PREFEITURA MUNICIPAL DE SANTA INÊS

Secretaria de Receita, Urbanismo e Patrimônio Público Imobiliário

CNPJ: 06.198.949/0001-24



ALVARÁ DE LOCALIZAÇÃO E FUNCIONAMENTO
2022

Nº 73/2022

Insc. Municipal
2257

CNPJ
04.317.790/0001-9



Data da Constituição
02/03/2001

Nome/Razão Social
MATSAN D ROCHA EIRELI

Denominação Comercial
DOIS IRMAOS COMERCIO E CONSTRUCOES

Natureza Jurídica
230-5 EMPRESA INDIVIDUAL DE RESPONSABILIDADE

Vinculação
ENTIDADES EMPRESARIAIS

ATIVIDADE ECONÔMICA

Atividade Principal

4679999-COMERCIO ATACADISTA DE MATERIAIS DE CONSTRUÇÃO EM GERAL

Atividades Secundárias

0322101 - CRIAÇÃO DE PEIXES EM ÁGUA DOCE
2330301 - FABRICAÇÃO DE ESTRUTURAS PRÉ-MOLDADAS DE CONCRETO ARMADO EM SÉRIE E SOB ENCOMENDA
2330302 - FABRICAÇÃO DE ARTIFÍCIOS DE CIMENTO PARA USO NA CONSTRUÇÃO
4120401 - CONSTRUÇÃO DE EDIFÍCIOS
4212000 - OBRAS DE URBANIZAÇÃO - RUAS, PRACAS E CALÇADAS
4630701 - COMERCIO ATACADISTA DE PRODUTOS ALIMENTÍCIOS EM GERAL
4630702 - COMERCIO ATACADISTA DE PRODUTOS ALIMENTÍCIOS EM GERAL, COM ATIVIDADE DE FRAÇÃO E ACONDICIONAMENTO ASSOCIADA
4691500 - COMERCIO ATACADISTA DE MERCADORIAS EM GERAL, COM PREDOMINANCIA DE PRODUTOS ALIMENTÍCIOS
4711302 - COMERCIO VAREJISTA DE MERCADORIAS EM GERAL, COM PREDOMINANCIA DE PRODUTOS ALIMENTÍCIOS - SUPERMERCADOS

Data de Início
02/03/2001

LOCALIZAÇÃO

Logradouro
RUA GONCALVES DIAS

Número
417

Complemento
Quadra Bairro
CANECÃO

Data de Cadastro Validade Código de Autenticação
31/12/2022 VVDB-8JGH

Informações Adicionais

SANTA INES-MA, 27/01/2022

ANA VALÉRIA SANTOS ARAÚJO
SEC. DA RECEITA URBANISMO E PAT. PÚBLICO IMOBILIÁRIO
MA1 0325726



O PRESENTE ALVARÁ DEVERÁ SER AFIXADO EM LOCAL BEM VISÍVEL À FISCALIZAÇÃO

27/01/2022 12:58:29



CERTIDÃO ESPECÍFICA

Sistema Nacional de Registro de Empresas Mercantis - SINREM

Certificamos que as informações abaixo constam dos documentos arquivados nesta Junta Comercial e são vigentes na data da sua expedição.

Certificamos que MATSAN D ROCHA EIRELI encontra-se registrada nesta Junta Comercial, como segue:		Protocolo: MAC2201987921	
NIRE 21600180112 CNPJ 04.317.790/0001-94		Situação ATIVA Status SEM STATUS	
Endereço Completo Gonçalves Dias, Nº 417, xxxxx, Canecão - Santa Inês/MA - CEP 65306-360			
Arquivamentos Posteriores			
Ato	Número	Data	Descrição
223 310	20220640556 20210697067	20/05/2022 21/05/2021	BALANCO OUTROS DOCUMENTOS DE INTERESSE DA EMPRESA / EMPRESARIO
223 002 002 002	20210304464 20210171707 21600180112 21600180112	26/02/2021 09/02/2021 09/02/2021 09/02/2021	BALANCO OUTROS TRANSFORMAÇÃO ALTERAÇÃO DE DADOS E DE NOME EMPRESARIAL
223 223 223 223 002	20200207415 20190251786 20190251786 20180325795 20180333933	16/03/2020 20/03/2019 20/03/2019 26/06/2018 22/06/2018	BALANCO BALANCO BALANCO BALANCO ALTERAÇÃO DE DADOS (EXCETO NOME EMPRESARIAL)
223 223 002	20170488977 20160446864 20110807200	08/03/2017 22/06/2016 22/12/2011	BALANCO BALANCO ALTERAÇÃO DE DADOS (EXCETO NOME EMPRESARIAL)
002	20100564178	07/10/2010	ALTERAÇÃO DE DADOS (EXCETO NOME EMPRESARIAL)
002	20040090400	31/03/2004	ALTERAÇÃO DE DADOS (EXCETO NOME EMPRESARIAL)
302	20010039309	02/03/2001	ENQUADRAMENTO DE MICROEMPRESA - EMPRESA EM CONSTITUIÇÃO
080	21101215808	02/03/2001	INSCRIÇÃO

Esta certidão foi emitida automaticamente em 31/05/2022, às 15:09:00 (horário de Brasília).
Se impressa, verificar sua autenticidade no <https://www.empresafacil.ma.gov.br>, com o código PH11NPG8.



MAC2201987921

Ricardo Diniz Dias
Secretário(a) Geral

CERTIDÃO SIMPLIFICADA

Sistema Nacional de Registro de Empresas Mercantis - SINREM

Certificamos que as informações abaixo constam dos documentos arquivados nesta Junta Comercial e são vigentes na data da sua expedição.



Nome Empresarial: MATSAN D ROCHA EIRELI			Protocolo: MAC2201987980	
Natureza Jurídica: Empresa Individual de Responsabilidade Limitada (de Natureza Empresaria)				
NIRE (Sede) 21600180112	CNPJ 04.317.790/0001-94	Arquivamento do Ato Constitutivo 02/03/2001	Início de Atividade 09/02/2001	
Endereço Completo Rua Gonçalves Dias, Nº 417, Canecão - Santa Inês/MA - CEP 65306-360				
Objeto COMERCIO ATACADISTA DE MATERIAIS DE CONSTRUCAO EM GERAL. COMERCIO VAREJISTA DE MATERIAIS DE CONSTRUCAO EM GERAL. TRANSPORTE RODOVIARIO DE CARGA, EXCETO PRODUTOS PERIGOSOS E MUDANCAS, INTERMUNICIPAL, INTERESTADUAL E INTERNACIONAL. LOCACAO DE OUTROS MEIOS DE TRANSPORTE NAO ESPECIFICADOS ANTERIORMENTE, SEM CONDUTOR. ALUGUEL DE OUTRAS MAQUINAS E EQUIPAMENTOS COMERCIAIS E INDUSTRIAIS NAO ESPECIFICADOS ANTERIORMENTE, SEM OPERADOR. FABRICACAO DE ESTRUTURAS PRE-MOLDADAS DE CONCRETO ARMADO, EM SERIE E SOB ENCOMENDA. FABRICACAO DE ARTEFATOS DE CIMENTO PARA USO NA CONSTRUCAO. CONSTRUCAO DE EDIFICIOS. OBRAS DE URBANIZACAO - RUAS, PRACAS E CALCADAS. COMERCIO VAREJISTA DE MATERIAL ELETRICO. COMERCIO VAREJISTA DE FERRAGENS E FERRAMENTAS. COMERCIO VAREJISTA DE MADEIRA E ARTEFATOS. COMERCIO VAREJISTA DE MATERIAIS HIDRAULICOS. COMERCIO VAREJISTA DE CAL, AREIA, PEDRA BRITADA, TIJOLOS E TELHAS. COMERCIO VAREJISTA DE MERCADORIAS EM GERAL, COM PREDOMINANCIA DE PRODUTOS ALIMENTICIOS - SUPERMERCADOS. COMERCIO VAREJISTA DE MERCADORIAS EM GERAL, COM PREDOMINANCIA DE PRODUTOS ALIMENTICIOS - MINIMERCADOS, MERCEARIAS E ARMAZENS. COMERCIO ATACADISTA DE PRODUTOS ALIMENTICIOS EM GERAL. COMERCIO ATACADISTA DE PRODUTOS ALIMENTICIOS EM GERAL, COM ATIVIDADE DE FRACIONAMENTO E ACONDICIONAMENTO ASSOCIADA.. SERVICOS DE ENTREGA RAPIDA. COMERCIO ATACADISTA DE MERCADORIAS EM GERAL, COM PREDOMINANCIA DE PRODUTOS ALIMENTICIOS. COMERCIO VAREJISTA DE TINTAS E MATERIAIS PARA PINTURA. CRIACAO DE PEIXES EM AGUA DOCE.				
Capital R\$ 200.000,00 (duzentos mil reais) Capital Integralizado R\$ 200.000,00 (duzentos mil reais)		Porte ME (Microempresa)	Prazo de Duração Indeterminado	
Titular Nome MATSAN DUARTE ROCHA	CPF 912.123.243-15	Administrador S	Início do Mandato 02/03/2001	Término do Mandato Indeterminado
Dados do Administrador Nome MATSAN DUARTE ROCHA	CPF 912.123.243-15	Início do Mandato 03/02/2021	Término do Mandato Indeterminado	
Último Arquivamento Data 20/05/2022	Número 20220640556	Ato/eventos 223 / 223 - BALANCO	Situação ATIVA Status SEM STATUS	

Esta certidão foi emitida automaticamente em 31/05/2022, às 15:07:52 (horário de Brasília).
Se impressa, verificar sua autenticidade no <https://www.empresafacil.ma.gov.br>, com o código AGU2GHBS.



MAC2201987980

Ricardo Diniz Dias
Secretário Geral

Data da consulta: 04/06/2022 07:47:49



Identificação do Contribuinte - CNPJ Matriz

CNPJ: **04.317.790/0001-94**

A opção pelo Simples Nacional e/ou SIMEI abrange todos os estabelecimentos da empresa

Nome Empresarial: **MATSAN D ROCHA EIRELI**

Situação Atual

Situação no Simples Nacional: **Optante pelo Simples Nacional desde 01/01/2019**

Situação no SIMEI: **NÃO enquadrado no SIMEI**

[+ Mais informações](#)

[Voltar](#)

[Gerar PDF](#)



Ministério da Fazenda
Secretaria da Receita Federal do Brasil

Comprovante de Situação Cadastral no CPF



Nº do CPF: **912.123.243-15**

Nome: **MATSAN DUARTE ROCHA**

Data de Nascimento: **04/01/1983**

Situação Cadastral: **REGULAR**

Data da Inscrição: **05/02/2000**

Digito Verificador: **00**

Comprovante emitido às: **17:31:45** do dia **06/06/2022** (hora e data de Brasília).
Código de controle do comprovante: **5A7F.2C83.344D.7381**



Este documento não substitui o "Comprovante de Inscrição no CPF".

(Modelo aprovado pela IN/RFB nº 1.548, de 13/02/2015.)

DEMONSTRAÇÃO DO BALANÇO PATRIMONIAL DA EMPRESA: MATSAN D. ROCHA EIRELI
REFERENTE AO PERÍODO DE 01/01/2021 Á 31/12/2021
CNPJ: 04.317.790/0001-94 NIRE:21600180112
RUA GONÇALVES DIAS N° 417, BAIRRO CANEÇÃO, SANTA INÊS – MA., CEP: 65306-360



<u>ATIVO CIRCULANTE</u>		<u>PASSIVO CIRCULANTE</u>	
CAIXA	R\$ 98.600,85	Fornecedores	
		Duplicatas a pagar	R\$ 30.910,55
ESTOQUE DE MERCADORIAS	R\$ 132.976,69		
		<u>PATRIMONIO LIQUIDO</u>	
		CAPITAL INTEGRALIZADO	R\$ 200.000,00
		LUCRO DO EXERCICIO	R\$ 46.577,66
		LUCROS ACUMLUADOS	R\$ 191.699,33
<u>PERMANENTE IMOBILIZADO</u>			
VEICULOS	R\$ 150.000,00		
MÁQUINAS E EQUIPAMENTOS	R\$ 87.610,00		
SOMA DO ATIVO	R\$ 469.187,54	SOMA DO PASSIVO	R\$ 469.187,54

IMPORTA O PRESENTE BALANÇO PATRIMONIAL DA EMPRESA: MATSAN D. ROCHA EIRELI, EM R\$ 469.187,54 (QUATROCENTOS E SESSENTA E NOVE MIL, CENTO E OITENTA E SETE REAIS E CINQUENTA CENTAVOS).

SANTA INÊS -MA, 31 DE DEZEMBRO DE 2021

MATSAN DUARTE ROCHA – TITULAR
 CPFN N° 912.123.243-15

Rosila Fernanda O. Rodrigues- Técnico(a) em Contabilidade
 CRC: 011075/O – MA
 CPF: 874.897.593-15

DEMONSTRAÇÃO DO RESULTADO DO EXERCÍCIO- DREEMPRESA: MATSAN D. ROCHA EIRELIREFERENTE AO PERIODO DE 01/01/2021 Á 31/12/202104.317.790/0001-94 NIRE:21600180112RUA GONÇALVES DIAS N° 417, BAIRRO CANECÃO, SANTA INES – MA CEP: 65306-360

RECEITA OPERACIONAL BRUTA	R\$ 471.964,44 C	
RECEITA DA VENDA DE MERCADORIAS	R\$ 471.964,44 C	
 CUSTOS DA VENDA DE MERCADORIAS		
CISTO DA MERCADORIA REVENDIDA	R\$ 141.589,33 D	
 = LUCRO BRUTO		R\$ 330.375,11 C
 DESPESAS		
DESPESAS C/ OPERAÇÃO	R\$ 44.680,00 D	
DESPESAS C/ VENDAS	R\$ 215.547,45 D	
DESPESAS FINANCEIRAS	R\$ 23.570,00 D	R\$ 283.797,45 D
= RESULTADO DO EXERCICIO		R\$ 46.577,66 C

SANTA INES- MA, 31/12/2021

MATSAN DUARTE ROCHA - TITULAR

CPF N° 912.123.243-15

ROSILA FERNANDA O. RODRIGUES

TECNICO(A) EM CONTABILIDADE

CRC MA011075/O



ASSINATURA ELETRÔNICA

Certificamos que o ato da empresa MATSAN D ROCHA EIRELI consta assinado digitalmente por:

IDENTIFICAÇÃO DO(S) ASSINANTE(S)	
CPF/CNPJ	Nome
87489759315	ROSILA FERNANDA OLIVEIRA RODRIGUES
91212324315	MATSAN DUARTE ROCHA

CERTIFICO O REGISTRO EM 20/05/2022 18:18 SOB Nº 20220640556.
PROTOCOLO: 220640556 DE 20/05/2022.
CÓDIGO DE VERIFICAÇÃO: 12206504698. CNPJ DA SEDE: 04317790000194.
NIRE: 21600180112. COM EFEITOS DO REGISTRO EM: 20/05/2022.
MATSAN D ROCHA EIRELI

JUCEMA

RICARDO DINIZ DIAS
SECRETÁRIO-GERAL
www.empresafacil.ma.gov.br

A validade deste documento, se impresso, fica sujeito à comprovação de sua autenticidade nos respectivos portais, informando seus respectivos códigos de verificação.

INDICE DE LIQUIDEZ GERAL DO BALANÇO PATRIMONIAL EM 31/12/2021

MATSAN D ROCHA EIRELI NIRE:21600180112

RUA GONÇALVES DIAS N° 417, CANECÃO, SANTA INÉS- MA, CEP:
65306-360

CNPJ 04.317.790/0001-94



INDICE LIQUIDEZ GERAL

LG = 231.577,54 = 7,49

30.910,55

INDICE SOLVENCIA GERAL

SG= 469.187,54 = 15,17

30.910,55

INDICE LIQUIDEZ CORRENTE

LC= 231.577,54 = 7,49

30.910,55

SANTA INES- MA, 31 DE DEZEMBRO DE 2021

MATSAN DUARTE ROCHA – TITULAR
CPF N°912.183.243-15

ROSILA FERNANDA OLIVEIRA RODRIGUES – Contadora

CRC – MA/011075-O



ASSINATURA ELETRÔNICA

Certificamos que o ato da empresa MATSAN D ROCHA EIRELI consta assinado digitalmente por:

IDENTIFICAÇÃO DO(S) ASSINANTE(S)	
CPF/CNPJ	Nome
87489759315	ROSILA FERNANDA OLIVEIRA RODRIGUES
91212324315	MATSAN DUARTE ROCHA

CERTIFICO O REGISTRO EM 01/06/2022 14:02 SOB N° 20220688451.
PROTOCOLO: 220688451 DE 01/06/2022.
CÓDIGO DE VERIFICAÇÃO: 12206989560. CNPJ DA SEDE: 04317790000194.
NIRE: 21600180112. COM EFEITOS DO REGISTRO EM: 01/06/2022.
MATSAN D ROCHA EIRELI

JUCEMA

RICARDO DINIZ DIAS
SECRETÁRIO-GERAL
www.empresafacil.ma.gov.br

Termo de Abertura

Nome do Livro: DIÁRIO

Nº de Ordem: 5



O presente livro do tipo DIÁRIO contém registros numerados, do nº 01 ao nº 42, e servirá para a escrituração dos lançamentos próprios da empresa MATSAN D ROCHA EIRELI, município Santa Inês, CNPJ nº 04.317.790/0001-94, Número de Registro (NIRE) 21600180112.

Data do arquivamento dos atos constitutivos: 02/03/2001

Atto constitutivo: 21101215808

Santa Inês, 01/01/2021

ROSILA FERNANDA OLIVEIRA RODRIGUES
CONTADOR
CRC/MA 011075

MATSAN DUARTE ROCHA
TITULAR PESSOA FÍSICA, Administrador, TITULAR
PESSOA FÍSICA
CPF 912.123.243-15



Rua GONÇALVES DIAS 417, CANECÃO, Santa Inês/MA - CEP 65306-360
CNPJ: 04.317.790/0001-94 / NIRE: 21101215808

TERMO DE ABERTURA

CONTÉM O PRESENTE LIVRO 40 FOLHAS, NUMERADAS SEQUENCIALMENTE POR PROCESSAMENTO ELETRÔNICO DE DADOS DE 1 A 40 E SE DESTINA A SERVIR DE LIVRO DIÁRIO NRO. 5 DA EMPRESA "MATSAN D ROCHA EIRELI", INSCRITA NO C.N.P.J. 04.317.790/0001-94, COM SEDE A RUA GONÇALVES DIAS, 417/, CANECÃO, SANTA INÊS - MA, CEP.: 65306-360, NA CIDADE DE SANTA INÊS, ESTADO DE MA, TENDO SEUS ATOS CONSTITUTIVOS ARQUIVADOS NA JUCEMA NO LIVRO , SOB O NÚMERO 21101215808, EM 02/03/2001.



SANTA INÊS, MARANHÃO, 1 DE JANEIRO DE 2021

.....
TITULAR: MATSAN DUARTE ROCHA
C.P.F.: 912.123.243-15

.....
CONTADORA: ROSILA FERNANDA OLIVEIRA RODRIGUES
C.P.F.: 874.897.593-15
C.R.C.: 011075

Rua GONÇALVES DIAS 417, CANECÃO, Santa Inês/MA - CEP 65306-360 / CNPJ: 04.317.790/0001-94 / NIRE: 21101215808

DIA	N.LANÇ.	HISTÓRICO	DÉBITO	CRÉDITO
1	102	421020010 ENERGIA ELETRICA A 111010001 CAIXA pagamento de conta de Energia	330,00	330,00
TOTAL DO DIA			01/01/2021	330,00
5	3	421020012 HONORARIO DO CONTADOR A 111010001 CAIXA Pagamento de Contador	300,00	300,00
TOTAL DO DIA			05/01/2021	300,00
7	1	421010006 FGTS FUNDO DE GARANTIA A 111010001 CAIXA FGTS	112,00	112,00
TOTAL DO DIA			07/01/2021	112,00
8	8	421020014 IPTU IMPOSTO PREDIAL A 111010001 CAIXA IPTU	105,00	105,00
8	9	421020013 IMPOSTOS E TAXAS DIVERSAS A 111010001 CAIXA ALVARA	825,00	825,00
TOTAL DO DIA			08/01/2021	930,00
10	5	421020010 ENERGIA ELETRICA A 111010001 CAIXA pagamento de conta de Energia	286,00	286,00
10	6	421020001 AGUA E ESGOTO A 111010001 CAIXA Conta de Agua	52,00	52,00
10	7	421020030 TELEFONE A 111010001 CAIXA Pagamento de Internet	150,00	150,00
TOTAL DO DIA			10/01/2021	488,00
15	2	421010007 INSS A 111010001 CAIXA INSS	233,00	233,00
15	12	421020035 VEICULOS COMBUSTIVEIS E LUBRIFICANTES A 111010001 CAIXA DESPESA COM COMBUSTIVEL	9.434,00	9.434,00
TOTAL DO DIA			15/01/2021	9.667,00
30	4	421010001 SALARIOS E ORDENADOS A 111010001 CAIXA SALARIO DO MES FOLHA PAGAMENTO	1.400,00	1.400,00
TOTAL DO DIA			30/01/2021	1.400,00
31	13	421020028 RETIRADA PROLABORE A 111010001 CAIXA RETIRADA PRO LABORE	1.100,00	1.100,00
31	196	113010001 MERCADORIAS PARA REVENDA A 211060001 DUPLICATAS A PAGAR Compras à Prazo	24.825,79	24.825,79
31	205	111010001 CAIXA A 311010001 RECEITA VENDAS DE MERCADORIAS Venda de Mercadorias	46.800,00	46.800,00
TOTAL DO DIA			31/01/2021	72.725,79
TOTAL DO MÊS			01/2021	85.952,79



Rua GONÇALVES DIAS 417, CANECÃO, Santa Inês/MA - CEP 65306-360 / CNPJ: 04.317.790/0001-94 / NIRE: 21101215808

5	21	421020012 HONORARIO DO CONTADOR A 111010001 CAIXA Pagamento de Contador	300,00	300,00
TOTAL DO DIA			05/02/2021	300,00
7	18	421010006 FGTS FUNDO DE GARANTIA A 111010001 CAIXA FGTS	112,00	112,00
7	19	421010007 INSS A 111010001 CAIXA INSS	233,00	233,00
TOTAL DO DIA			07/02/2021	345,00
10	22	421020010 ENERGIA ELETRICA A 111010001 CAIXA pagamento de conta de Energia	380,00	380,00
10	23	421020001 AGUA E ESGOTO A 111010001 CAIXA Conta de Agua	52,00	52,00
10	24	421020030 TELEFONE A 111010001 CAIXA Pagamento de Internet	150,00	150,00
TOTAL DO DIA			10/02/2021	582,00
20	25	421020039 IRPJ - SIMPLES NACIONAL A 111010001 CAIXA Pagamento Imposto Federal	1.872,00	1.872,00
TOTAL DO DIA			20/02/2021	1.872,00
25	27	421020018 MANUTENÇÃO REPAR MAQUINAS E EQUIP A 111010001 CAIXA DESPESA COM COMBUSTIVEL	7.197,86	7.197,86
TOTAL DO DIA			25/02/2021	7.197,86
26	28	421020034 VEICULOS LICENCIAMENTOS A 111010001 CAIXA IPVA	1.276,00	1.276,00
TOTAL DO DIA			26/02/2021	1.276,00
28	20	421010001 SALARIOS E ORDENADOS A 111010001 CAIXA SALARIO DO MES FOLHA PAGAMENTO	1.400,00	1.400,00
28	30	421020028 RETIRADA PROLABORE A 111010001 CAIXA RETIRADA PRO LABORE	1.100,00	1.100,00
28	32	113010001 MERCADORIAS PARA REVENDA A 111010001 CAIXA Compra de Mercadoria á vista	25.718,00	25.718,00
28	33	421020024 MATERIAL DE ESCRITORIO A 111010001 CAIXA Compra de Material de escritorio	200,00	200,00
28	206	111010001 CAIXA A 311010001 RECEITA VENDAS DE MERCADORIAS Venda de Mercadorias	20.574,44	20.574,44
TOTAL DO DIA			28/02/2021	48.992,44
TOTAL DO MÊS			02/2021	60.565,30



Rua GONÇALVES DIAS 417, CANECÃO, Santa Inês/MA - CEP 65306-360 / CNPJ: 04.317.790/0001-94 / NIRE: 21101215808

5	36	421020012 HONORARIO DO CONTADOR A 111010001 CAIXA Pagamento de Contador	300,00	300,00
TOTAL DO DIA			05/03/2021	300,00 300,00
7	34	421010006 FGTS FUNDO DE GARANTIA A 111010001 CAIXA FGTS	112,00	112,00
7	35	421010007 INSS A 111010001 CAIXA INSS	233,00	233,00
TOTAL DO DIA			07/03/2021	345,00 345,00
10	37	421020010 ENERGIA ELETRICA A 111010001 CAIXA pagamento de conta de Energia	320,00	320,00
10	38	421020030 TELEFONE A 111010001 CAIXA Pagamento de Internet	125,00	125,00
10	39	421020001 AGUA E ESGOTO A 111010001 CAIXA Conta de Agua	52,00	52,00
TOTAL DO DIA			10/03/2021	497,00 497,00
20	40	421020039 IRPJ - SIMPLES NACIONAL A 111010001 CAIXA Pagamento Imposto Federal	822,98	822,98
TOTAL DO DIA			20/03/2021	822,98 822,98
25	41	421020035 VEICULOS COMBUSTIVEIS E LUBRIFICANTES A 111010001 CAIXA DESPESA COM COMBUSTIVEL	11.332,82	11.332,82
25	42	421020032 VEÍCULOS MANUTENÇÃO E REPAROS A 111010001 CAIXA Despesas com peças e acessórios	1.900,00	1.900,00
25	43	421020024 MATERIAL DE ESCRITORIO A 111010001 CAIXA Compra de Material de escritorio	150,00	150,00
TOTAL DO DIA			25/03/2021	13.382,82 13.382,82
31	45	421020028 RETIRADA PROLABORE A 111010001 CAIXA RETIRADA PRO LABORE	1.100,00	1.100,00
31	46	421010001 SALARIOS E ORDENADOS A 111010001 CAIXA SALARIO DO MES FOLHA PAGAMENTO	1.400,00	1.400,00
31	50	113010001 MERCADORIAS PARA REVENDA A 111010001 CAIXA Compra de Mercadoria à vista	10.388,48	10.388,48
31	207	111010001 CAIXA A 311010001 RECEITA VENDAS DE MERCADORIAS Venda de Mercadorias	20.000,00	20.000,00
TOTAL DO DIA			31/03/2021	32.888,48 32.888,48
TOTAL DO MÊS			03/2021	48.236,28 48.236,28



Rua GONÇALVES DIAS 417, CANECÃO, Santa Inês/MA - CEP 65306-360 / CNPJ: 04.317.790/0001-94 / NIRE: 21101215808

5	51	421020012 HONORARIO DO CONTADOR A 111010001 CAIXA Pagamento de Contador	300,00	300,00
TOTAL DO DIA			05/04/2021	300,00 300,00
7	52	421010006 FGTS FUNDO DE GARANTIA A 111010001 CAIXA FGTS	112,00	112,00
7	53	421010007 INSS A 111010001 CAIXA INSS	233,00	233,00
TOTAL DO DIA			07/04/2021	345,00 345,00
10	54	421020010 ENERGIA ELETRICA A 111010001 CAIXA pagamento de conta de Energia	275,00	275,00
10	55	421020001 AGUA E ESGOTO A 111010001 CAIXA Conta de Agua	52,00	52,00
10	56	421020030 TELEFONE A 111010001 CAIXA Pagamento de Internet	150,00	150,00
TOTAL DO DIA			10/04/2021	477,00 477,00
20	57	421020039 IRPJ - SIMPLES NACIONAL A 111010001 CAIXA Pagamento Imposto Federal	800,00	800,00
TOTAL DO DIA			20/04/2021	800,00 800,00
25	58	421020024 MATERIAL DE ESCRITORIO A 111010001 CAIXA Compra de Material de escritorio	200,00	200,00
TOTAL DO DIA			25/04/2021	200,00 200,00
30	59	421020035 VEICULOS COMBUSTIVEIS E LUBRIFICANTES A 111010001 CAIXA DESPESA COM COMBUSTIVEL	13.640,78	13.640,78
30	60	421020028 RETIRADA PROLABORE A 111010001 CAIXA RETIRADA PRO LABORE	1.100,00	1.100,00
30	63	421010001 SALARIOS E ORDENADOS A 111010001 CAIXA SALARIO DO MES FOLHA PAGAMENTO	1.400,00	1.400,00
30	64	113010001 MERCADORIAS PARA REVENDA A 111010001 CAIXA Compra de Mercadoria á vista	11.951,20	11.951,20
30	66	421020032 VEÍCULOS MANUTENÇÃO E REPAROS A 111010001 CAIXA Despesas com peças e acessórios	5.403,00	5.403,00
30	208	111010001 CAIXA A 311010001 RECEITA VENDAS DE MERCADORIAS Venda de Mercadorias	55.590,00	55.590,00
TOTAL DO DIA			30/04/2021	89.084,98 89.084,98
TOTAL DO MÊS			04/2021	91.206,98 91.206,98



Rua GONÇALVES DIAS 417, CANECÃO, Santa Inês/MA - CEP 65306-360 / CNPJ: 04.317.790/0001-94 / NIRE: 21101215808

5	69	421020012 HONORARIO DO CONTADOR A 111010001 CAIXA Pagamento de Contador	300,00	300,00
TOTAL DO DIA			05/05/2021	300,00 300,00
7	67	421010006 FGTS FUNDO DE GARANTIA A 111010001 CAIXA FGTS	112,00	112,00
7	68	421010007 INSS A 111010001 CAIXA INSS	233,00	233,00
TOTAL DO DIA			07/05/2021	345,00 345,00
10	70	421020010 ENERGIA ELETRICA A 111010001 CAIXA pagamento de conta de Energia	380,00	380,00
10	71	421020001 AGUA E ESGOTO A 111010001 CAIXA Conta de Agua	52,00	52,00
10	72	421020030 TELEFONE A 111010001 CAIXA Pagamento de Internet	150,00	150,00
TOTAL DO DIA			10/05/2021	582,00 582,00
20	73	421020039 IRPJ - SIMPLES NACIONAL A 111010001 CAIXA Pagamento Imposto Federal	2.223,60	2.223,60
TOTAL DO DIA			20/05/2021	2.223,60 2.223,60
25	74	421020032 VEÍCULOS MANUTENÇÃO E REPAROS A 111010001 CAIXA Despesas com peças e acessórios	850,00	850,00
25	75	421020035 VEICULOS COMBUSTIVEIS E LUBRIFICANTES A 111010001 CAIXA DESPESA COM COMBUSTIVEL	13.580,03	13.580,03
TOTAL DO DIA			25/05/2021	14.430,03 14.430,03
29	76	421020024 MATERIAL DE ESCRITORIO A 111010001 CAIXA Compra de Material de escritorio	280,00	280,00
TOTAL DO DIA			29/05/2021	280,00 280,00
30	77	421010001 SALARIOS E ORDENADOS A 111010001 CAIXA SALARIO DO MES FOLHA PAGAMENTO	1.400,00	1.400,00
30	209	111010001 CAIXA A 311010001 RECEITA VENDAS DE MERCADORIAS Venda de Mercadorias	18.000,00	18.000,00
TOTAL DO DIA			30/05/2021	19.400,00 19.400,00
31	78	421020028 RETIRADA PROLABORE A 111010001 CAIXA RETIRADA PRO LABORE	1.100,00	1.100,00
31	81	113010001 MERCADORIAS PARA REVENDA A 111010001 CAIXA Compra de Mercadoria á vista	4.777,48	4.777,48
TOTAL DO DIA			31/05/2021	5.877,48 5.877,48
TOTAL DO MÊS			05/2021	43.438,11 43.438,11



Rua GONÇALVES DIAS 417, CANECÃO, Santa Inês/MA - CEP 65306-360 / CNPJ: 04.317.790/0001-94 / NIRE: 21101215808

5	83	421020012 HONORARIO DO CONTADOR A 111010001 CAIXA Pagamento de Contador	300,00	300,00
TOTAL DO DIA			05/06/2021	300,00 300,00
7	84	421010006 FGTS FUNDO DE GARANTIA A 111010001 CAIXA FGTS	112,00	112,00
7	85	421010007 INSS A 111010001 CAIXA INSS	233,00	233,00
TOTAL DO DIA			07/06/2021	345,00 345,00
10	86	421020010 ENERGIA ELETRICA A 111010001 CAIXA pagamento de conta de Energia	310,00	310,00
10	87	421020001 AGUA E ESGOTO A 111010001 CAIXA Conta de Agua	52,00	52,00
10	88	421020030 TELEFONE A 111010001 CAIXA Pagamento de Internet	150,00	150,00
TOTAL DO DIA			10/06/2021	512,00 512,00
20	89	421020039 IRPJ - SIMPLES NACIONAL A 111010001 CAIXA Pagamento Imposto Federal	720,00	720,00
TOTAL DO DIA			20/06/2021	720,00 720,00
25	90	421020035 VEICULOS COMBUSTIVEIS E LUBRIFICANTES A 111010001 CAIXA DESPESA COM COMBUSTIVEL	17.652,34	17.652,34
25	91	421020032 VEÍCULOS MANUTENÇÃO E REPAROS A 111010001 CAIXA Despesas com peças e acessórios	6.110,43	6.110,43
TOTAL DO DIA			25/06/2021	23.762,77 23.762,77
30	92	421020028 RETIRADA PROLABORE A 111010001 CAIXA RETIRADA PRO LABORE	1.100,00	1.100,00
30	93	421010001 SALARIOS E ORDENADOS A 111010001 CAIXA SALARIO DO MES FOLHA PAGAMENTO	1.400,00	1.400,00
30	97	421020024 MATERIAL DE ESCRITORIO A 111010001 CAIXA Compra de Material de escritorio	355,00	355,00
30	98	113010001 MERCADORIAS PARA REVENDA A 111010001 CAIXA Conmpra de Mercadoria á vista	13.123,16	13.123,16
30	210	111010001 CAIXA A 311010001 RECEITA VENDAS DE MERCADORIAS Venda de Mercadorias	35.000,00	35.000,00
TOTAL DO DIA			30/06/2021	50.978,16 50.978,16
TOTAL DO MÊS			06/2021	76.617,93 76.617,93



Rua GONÇALVES DIAS 417, CANECÃO, Santa Inês/MA - CEP 65306-360 / CNPJ: 04.317.790/0001-94 / NIRE: 21101215808

5	99	421020012 HONORARIO DO CONTADOR A 111010001 CAIXA Pagamento de Contador	300,00	300,00
TOTAL DO DIA			05/07/2021	300,00
7	100	421010006 FGTS FUNDO DE GARANTIA A 111010001 CAIXA FGTS	112,00	112,00
7	101	421010007 INSS A 111010001 CAIXA INSS	233,00	233,00
TOTAL DO DIA			07/07/2021	345,00
10	103	421020010 ENERGIA ELETRICA A 111010001 CAIXA pagamento de conta de Energia	330,00	330,00
10	104	421020001 AGUA E ESGOTO A 111010001 CAIXA Conta de Agua	52,00	52,00
10	105	421020030 TELEFONE A 111010001 CAIXA Pagamento de Internet	150,00	150,00
TOTAL DO DIA			10/07/2021	532,00
20	106	421020039 IRPJ - SIMPLES NACIONAL A 111010001 CAIXA Pagamento Imposto Federal	1.400,00	1.400,00
TOTAL DO DIA			20/07/2021	1.400,00
25	107	421020035 VEICULOS COMBUSTIVEIS E LUBRIFICANTES A 111010001 CAIXA DESPESA COM COMBUSTIVEL	18.938,71	18.938,71
TOTAL DO DIA			25/07/2021	18.938,71
26	108	421020032 VEÍCULOS MANUTENÇÃO E REPAROS A 111010001 CAIXA Despesas com peças e acessórios	5.145,87	5.145,87
TOTAL DO DIA			26/07/2021	5.145,87
30	109	421020028 RETIRADA PROLABORE A 111010001 CAIXA RETIRADA PRO LABORE	1.100,00	1.100,00
30	110	421010001 SALARIOS E ORDENADOS A 111010001 CAIXA SALARIO DO MES FOLHA PAGAMENTO	1.400,00	1.400,00
30	113	113010001 MERCADORIAS PARA REVENDA A 111010001 CAIXA Conmpra de Mercadoria á vista	2.823,90	2.823,90
30	212	111010001 CAIXA A 311010001 RECEITA VENDAS DE MERCADORIAS Venda de Mercadorias	46.000,00	46.000,00
TOTAL DO DIA			30/07/2021	51.323,90
TOTAL DO MÊS			07/2021	77.985,48



Rua GONÇALVES DIAS 417, CANECÃO, Santa Inês/MA - CEP 65306-360 / CNPJ: 04.317.790/0001-94 / NIRE: 21101215808

5	115	421020012 HONORARIO DO CONTADOR A 111010001 CAIXA Pagamento de Contador	300,00	300,00
TOTAL DO DIA			05/08/2021	300,00
7	116	421010006 FGTS FUNDO DE GARANTIA A 111010001 CAIXA FGTS	112,00	112,00
7	117	421010007 INSS A 111010001 CAIXA INSS	233,00	233,00
TOTAL DO DIA			07/08/2021	345,00
10	118	421020010 ENERGIA ELETRICA A 111010001 CAIXA pagamento de conta de Energia	345,00	345,00
TOTAL DO DIA			10/08/2021	345,00
11	119	421020001 AGUA E ESGOTO A 111010001 CAIXA Conta de Agua	52,00	52,00
11	120	421020030 TELEFONE A 111010001 CAIXA Pagamento de Internet	150,00	150,00
TOTAL DO DIA			11/08/2021	202,00
20	121	421020039 IRPJ - SIMPLES NACIONAL A 111010001 CAIXA Pagamento Imposto Federal	170,00	170,00
TOTAL DO DIA			20/08/2021	170,00
25	122	421020035 VEICULOS COMBUSTIVEIS E LUBRIFICANTES A 111010001 CAIXA DESPESA COM COMBUSTIVEL	11.387,55	11.387,55
TOTAL DO DIA			25/08/2021	11.387,55
28	129	421020024 MATERIAL DE ESCRITORIO A 111010001 CAIXA Compra de Material de escritorio	440,00	440,00
TOTAL DO DIA			28/08/2021	440,00
30	124	421010001 SALARIOS E ORDENADOS A 111010001 CAIXA SALARIO DO MES FOLHA PAGAMENTO	1.400,00	1.400,00
30	125	421020028 RETIRADA PROLABORE A 111010001 CAIXA RETIRADA PRO LABORE	1.100,00	1.100,00
30	203	421020031 OUTRAS DESPESAS DIVERSAS A 111010001 CAIXA Despesas diversas	23.570,00	23.570,00
30	213	111010001 CAIXA A 311010001 RECEITA VENDAS DE MERCADORIAS Venda de Mercadorias	54.000,00	54.000,00
TOTAL DO DIA			30/08/2021	80.070,00
31	128	113010001 MERCADORIAS PARA REVENDA A 111010001 CAIXA Conmpra de Mercadoria á vista	8.306,72	8.306,72
TOTAL DO DIA			31/08/2021	8.306,72
TOTAL DO MÊS			08/2021	101.566,27



Rua GONÇALVES DIAS 417, CANECÃO, Santa Inês/MA - CEP 65306-360 / CNPJ: 04.317.790/0001-94 / NIRE: 21101215808

5	130	421020012 HONORARIO DO CONTADOR A 111010001 CAIXA Pagamento de Contador	300,00		300,00
TOTAL DO DIA			05/09/2021	300,00	300,00
7	131	421010006 FGTS FUNDO DE GARANTIA A 111010001 CAIXA FGTS	112,00		112,00
7	132	421010007 INSS A 111010001 CAIXA INSS	233,00		233,00
TOTAL DO DIA			07/09/2021	345,00	345,00
11	133	421020010 ENERGIA ELETRICA A 111010001 CAIXA pagamento de conta de Energia	350,00		350,00
TOTAL DO DIA			11/09/2021	350,00	350,00
12	134	421020001 AGUA E ESGOTO A 111010001 CAIXA Conta de Agua	52,00		52,00
12	135	421020030 TELEFONE A 111010001 CAIXA Pagamento de Internet	150,00		150,00
TOTAL DO DIA			12/09/2021	202,00	202,00
20	136	421020039 IRPJ - SIMPLES NACIONAL A 111010001 CAIXA Pagamento Imposto Federal	2.160,00		2.160,00
TOTAL DO DIA			20/09/2021	2.160,00	2.160,00
25	137	421020035 VEICULOS COMBUSTIVEIS E LUBRIFICANTES A 111010001 CAIXA DESPESA COM COMBUSTIVEL	14.872,00		14.872,00
TOTAL DO DIA			25/09/2021	14.872,00	14.872,00
27	138	421020032 VEÍCULOS MANUTENÇÃO E REPAROS A 111010001 CAIXA Despesas com peças e acessórios	2.661,98		2.661,98
TOTAL DO DIA			27/09/2021	2.661,98	2.661,98
30	139	421010001 SALARIOS E ORDENADOS A 111010001 CAIXA SALARIO DO MES FOLHA PAGAMENTO	1.400,00		1.400,00
30	140	421020028 RETIRADA PROLABORE A 111010001 CAIXA RETIRADA PRO LABORE	1.100,00		1.100,00
30	141	111010001 CAIXA A 311010001 RECEITA VENDAS DE MERCADORIAS Venda de Mercadorias	42.000,00		42.000,00
30	144	113010001 MERCADORIAS PARA REVENDA A 211060001 DUPLICATAS A PAGAR Compras à Prazo	6.084,76		6.084,76
30	145	421020024 MATERIAL DE ESCRITORIO A 111010001 CAIXA Compra de Material de escritorio	370,00		370,00
TOTAL DO DIA			30/09/2021	50.954,76	50.954,76
TOTAL DO MÊS			09/2021	71.845,74	71.845,74





Rua GONÇALVES DIAS 417, CANECÃO, Santa Inês/MA - CEP 65306-360 / CNPJ: 04.317.790/0001-94 / NIRE: 21101215808

5	146	421020012 HONORARIO DO CONTADOR A 111010001 CAIXA Pagamento de Contador	300,00	300,00
TOTAL DO DIA			05/10/2021	300,00
7	147	421010006 FGTS FUNDO DE GARANTIA A 111010001 CAIXA FGTS	112,00	112,00
7	148	421010007 INSS A 111010001 CAIXA INSS	233,00	233,00
TOTAL DO DIA			07/10/2021	345,00
10	149	421020010 ENERGIA ELETRICA A 111010001 CAIXA pagamento de conta de Energia	336,00	336,00
10	150	421020001 AGUA E ESGOTO A 111010001 CAIXA Conta de Agua	52,00	52,00
10	151	421020030 TELEFONE A 111010001 CAIXA Pagamento de Internet	150,00	150,00
TOTAL DO DIA			10/10/2021	538,00
20	153	421020039 IRPJ - SIMPLES NACIONAL A 111010001 CAIXA Pagamento Imposto Federal	1.680,00	1.680,00
TOTAL DO DIA			20/10/2021	1.680,00
22	154	421020035 VEICULOS COMBUSTIVEIS E LUBRIFICANTES A 111010001 CAIXA DESPEZA COM COMBUSTIVEL	6.479,68	6.479,68
TOTAL DO DIA			22/10/2021	6.479,68
25	155	421020032 VEÍCULOS MANUTENÇÃO E REPAROS A 111010001 CAIXA Despesas com peças e acessórios	3.592,00	3.592,00
TOTAL DO DIA			25/10/2021	3.592,00
30	156	421020028 RETIRADA PROLABORE A 111010001 CAIXA RETIRADA PRO LABORE	1.100,00	1.100,00
30	158	421010001 SALARIOS E ORDENADOS A 111010001 CAIXA SALARIO DO MES FOLHA PAGAMENTO	1.400,00	1.400,00
30	160	113010001 MERCADORIAS PARA REVENDA A 111010001 CAIXA Compra de Mercadoria à vista	8.537,34	8.537,34
30	215	111010001 CAIXA A 311010001 RECEITA VENDAS DE MERCADORIAS Venda de Mercadorias	50.000,00	50.000,00
TOTAL DO DIA			30/10/2021	61.037,34
TOTAL DO MÊS			10/2021	73.972,02



Rua GONÇALVES DIAS 417, CANECÃO, Santa Inês/MA - CEP 65306-360 / CNPJ: 04.317.790/0001-94 / NIRE: 21101215808

5	162	421020012 HONORARIO DO CONTADOR A 111010001 CAIXA Pagamento de Contador	300,00	300,00
TOTAL DO DIA			05/11/2021	300,00
7	163	421010006 FGTS FUNDO DE GARANTIA A 111010001 CAIXA FGTS	112,00	112,00
7	164	421010007 INSS A 111010001 CAIXA INSS	233,00	233,00
TOTAL DO DIA			07/11/2021	345,00
10	165	421020010 ENERGIA ELETRICA A 111010001 CAIXA pagamento de conta de Energia	286,00	286,00
10	166	421020001 AGUA E ESGOTO A 111010001 CAIXA Conta de Agua	52,00	52,00
10	167	421020030 TELEFONE A 111010001 CAIXA Pagamento de Internet	150,00	150,00
TOTAL DO DIA			10/11/2021	488,00
20	168	421020039 IRPJ - SIMPLES NACIONAL A 111010001 CAIXA Pagamento Imposto Federal	2.000,00	2.000,00
TOTAL DO DIA			20/11/2021	20.405,70
A 111010001 CAIXA				4.193,00
Despesas com peças e acessórios				
TOTAL DO DIA			23/11/2021	4.193,00
30	171	421010001 SALARIOS E ORDENADOS A 111010001 CAIXA SALARIO DO MES FOLHA PAGAMENTO	1.400,00	1.400,00
30	172	421020028 RETIRADA PROLABORE A 111010001 CAIXA RETIRADA PRO LABORE	1.100,00	1.100,00
30	173	421020024 MATERIAL DE ESCRITORIO A 111010001 CAIXA Compra de Material de escritorio	380,00	380,00
30	176	113010001 MERCADORIAS PARA REVENDA A 111010001 CAIXA Conmpra de Mercadoria á vista	1.207,60	1.207,60
30	216	111010001 CAIXA A 311010001 RECEITA VENDAS DE MERCADORIAS Venda de Mercadorias	44.000,00	44.000,00
TOTAL DO DIA			30/11/2021	48.087,60
TOTAL DO MÊS			11/2021	75.819,30





Rua GONÇALVES DIAS 417, CANECÃO, Santa Inês/MA - CEP 65306-360 / CNPJ: 04.317.790/0001-94 / NIRE: 21101215808

5	177	421020012 HONORARIO DO CONTADOR A 111010001 CAIXA Pagamento de Contador	300,00	300,00
TOTAL DO DIA			05/12/2021	300,00
7	178	421010006 FGTS FUNDO DE GARANTIA A 111010001 CAIXA FGTS	112,00	112,00
7	179	421010007 INSS A 111010001 CAIXA INSS	233,00	233,00
TOTAL DO DIA			07/12/2021	345,00
10	180	421020010 ENERGIA ELETRICA A 111010001 CAIXA pagamento de conta de Energia	330,00	330,00
10	181	421020001 AGUA E ESGOTO A 111010001 CAIXA Conta de Agua	52,00	52,00
10	182	421020030 TELEFONE A 111010001 CAIXA Pagamento de Internet	150,00	150,00
TOTAL DO DIA			10/12/2021	532,00
20	183	421020039 IRPJ - SIMPLES NACIONAL A 111010001 CAIXA Pagamento Imposto Federal	1.760,00	1.760,00
TOTAL DO DIA			20/12/2021	1.760,00
23	184	421020035 VEICULOS COMBUSTIVEIS E LUBRIFICANTES A 111010001 CAIXA DESPESA COM COMBUSTIVEL	16.912,64	16.912,64
23	185	421020032 VEÍCULOS MANUTENÇÃO E REPAROS A 111010001 CAIXA Despesas com peças e acessórios	2.050,48	2.050,48
TOTAL DO DIA			23/12/2021	18.963,12
30	186	421010001 SALARIOS E ORDENADOS A 111010001 CAIXA SALARIO DO MES FOLHA PAGAMENTO	1.400,00	1.400,00
30	187	421010002 13º SALARIO A 111010001 CAIXA 13º salário	1.400,00	1.400,00
30	188	421020028 RETIRADA PROLABORE A 111010001 CAIXA RETIRADA PRO LABORE	1.100,00	1.100,00
30	190	113010001 MERCADORIAS PARA REVENDA A 111010001 CAIXA Conmpra de Mercadoria á vista	15.232,26	15.232,26
30	191	421020024 MATERIAL DE ESCRITORIO A 111010001 CAIXA Compra de Material de escritorio	500,00	500,00
30	217	111010001 CAIXA A 311010001 RECEITA VENDAS DE MERCADORIAS Venda de Mercadorias	40.000,00	40.000,00
TOTAL DO DIA			30/12/2021	59.632,26
TOTAL DO MÊS			12/2021	81.532,38



CONTA	TÍTULO	C.R.	SALDO ANT	DÉBITO	CRÉDITO	SALDO ATUAL
1	ATIVO	1	275.110,00 C	71.625,79	14.327,00	217.811,21 C
1.1	ATIVO CIRCULANTE	2	12.500,00 D	71.625,79	14.327,00	69.798,79 D
1.1.1	DISPONÍVEL	3	12.500,00 D	46.800,00	14.327,00	44.973,00 D
1.1.1.01	CAIXA GERAL	4	12.500,00 D	46.800,00	14.327,00	44.973,00 D
1.1.1.01.0001	CAIXA	5	12.500,00 D	46.800,00	14.327,00	44.973,00 D
1.1.3	ESTOQUES	37	0,00	24.825,79	0,00	24.825,79 D
1.1.3.01	ESTOQUES DE MERCADORIAS	38	0,00	24.825,79	0,00	24.825,79 D
1.1.3.01.0001	MERCADORIAS PARA REVENDA	39	0,00	24.825,79	0,00	24.825,79 D
1.2	ATIVO NÃO CIRCULANTE	308	287.610,00 C	0,00	0,00	287.610,00 C
1.2.3	IMOBILIZADO	322	287.610,00 C	0,00	0,00	287.610,00 C
1.2.3.02	BENS MÓVEIS	327	287.610,00 C	0,00	0,00	287.610,00 C
1.2.3.02.0001	MÓVEIS E UTENSÍLIOS	328	50.000,00 C	0,00	0,00	50.000,00 C
1.2.3.02.0003	MAQUINÁRIOS E EQUIPAMENTOS	330	87.610,00 C	0,00	0,00	87.610,00 C
1.2.3.02.0004	VEICULOS	331	150.000,00 C	0,00	0,00	150.000,00 C
2	PASSIVO	92	29.119,30 C	0,00	24.825,79	53.945,09 C
2.1	PASSIVO CIRCULANTE	93	0,00	0,00	24.825,79	24.825,79 C
2.1.1	FORNECEDORES	94	0,00	0,00	24.825,79	24.825,79 C
2.1.1.06	CONTAS A PAGAR	121	0,00	0,00	24.825,79	24.825,79 C
2.1.1.06.0001	DUPLICATAS A PAGAR	122	0,00	0,00	24.825,79	24.825,79 C
2.3	PATRIMONIO LIQUIDO	142	29.119,30 C	0,00	0,00	29.119,30 C
2.3.1	CAPITAL SOCIAL	143	29.119,30 C	0,00	0,00	29.119,30 C
2.3.1.01	CAPITAL SOCIAL SUBSCRITO	144	130.000,00 C	0,00	0,00	130.000,00 C
2.3.1.01.0001	CAPITAL SOCIAL	145	130.000,00 C	0,00	0,00	130.000,00 C
2.3.1.03	LUCROS OU PREJUIZOS ACUMULADOS	149	100.880,70 D	0,00	0,00	100.880,70 D
2.3.1.03.0001	LUCROS ACUMULADOS	150	100.880,70 D	0,00	0,00	100.880,70 D
3	RECEITAS	180	0,00	0,00	46.800,00	46.800,00 C
3.1	RECEITA BRUTA OPERACIONAL	181	0,00	0,00	46.800,00	46.800,00 C
3.1.1	RECEITA BRUTA OPERACIONAL	182	0,00	0,00	46.800,00	46.800,00 C
3.1.1.01	RECEITA BRUTA	183	0,00	0,00	46.800,00	46.800,00 C
3.1.1.01.0001	RECEITA VENDAS DE MERCADORIAS	184	0,00	0,00	46.800,00	46.800,00 C
4	CONTAS DE CUSTOS E DESPESAS	209	0,00	14.327,00	0,00	14.327,00 D
4.2	DESPESAS OPERACIONAIS C/VENDAS	238	0,00	14.327,00	0,00	14.327,00 D



Rua GONÇALVES DIAS 417, CANECÃO, Santa Inês/MA - CEP 65306-360 / CNPJ:04.317.790/0001-94 / NIRE: 21101215808

CONTA	TÍTULO	C.R.	SALDO ANT	DÉBITO	CRÉDITO	SALDO ATUAL
4.2.1	DESPESAS OPERACIONAIS	239	0,00	14.327,00	0,00	14.327,00 D
4.2.1.01	DESPESAS C/PESSOAL	240	0,00	1.745,00	0,00	1.745,00 D
4.2.1.01.0001	SALARIOS E ORDENADOS	241	0,00	1.400,00	0,00	1.400,00 D
4.2.1.01.0006	FGTS FUNDO DE GARANTIA	246	0,00	112,00	0,00	112,00 D
4.2.1.01.0007	INSS	247	0,00	233,00	0,00	233,00 D
4.2.1.02	DESPESAS COM VENDAS	251	0,00	12.582,00	0,00	12.582,00 D
4.2.1.02.0001	AGUA E ESGOTO	252	0,00	52,00	0,00	52,00 D
4.2.1.02.0010	ENERGIA ELETRICA	261	0,00	616,00	0,00	616,00 D
4.2.1.02.0012	HONORARIO DO CONTADOR	263	0,00	300,00	0,00	300,00 D
4.2.1.02.0013	IMPOSTOS E TAXAS DIVERSAS	264	0,00	825,00	0,00	825,00 D
4.2.1.02.0014	IPTU IMPOSTO PREDIAL	265	0,00	105,00	0,00	105,00 D
4.2.1.02.0028	RETIRADA PROLABORE	279	0,00	1.100,00	0,00	1.100,00 D
4.2.1.02.0030	TELEFONE	281	0,00	150,00	0,00	150,00 D
4.2.1.02.0035	VEICULOS COMBUSTIVEIS E LUBRIFICANTES	286	0,00	9.434,00	0,00	9.434,00 D
			304.229,30 C	85.952,79	85.952,79	304.229,30 C
	LUCRO DO MÊS 01/2021		32.473,00			
	LUCRO ATÉ O MÊS 01/2021		32.473,00			



Rua GONÇALVES DIAS 417, CANECÃO, Santa Inês/MA - CEP 65306-360 / CNPJ:04.317.790/0001-94 / NIRE: 21101215808

CONTA	TÍTULO	C.R.	SALDO ANT	DÉBITO	CRÉDITO	SALDO ATUAL
1	ATIVO	1	217.811,21 C	46.292,44	39.990,86	211.509,63 C
1.1	ATIVO CIRCULANTE	2	69.798,79 D	46.292,44	39.990,86	76.100,37 D
1.1.1	DISPONÍVEL	3	44.973,00 D	20.574,44	39.990,86	25.556,58 D
1.1.1.01	CAIXA GERAL	4	44.973,00 D	20.574,44	39.990,86	25.556,58 D
1.1.1.01.0001	CAIXA	5	44.973,00 D	20.574,44	39.990,86	25.556,58 D
1.1.3	ESTOQUES	37	24.825,79 D	25.718,00	0,00	50.543,79 D
1.1.3.01	ESTOQUES DE MERCADORIAS	38	24.825,79 D	25.718,00	0,00	50.543,79 D
1.1.3.01.0001	MERCADORIAS PARA REVENDA	39	24.825,79 D	25.718,00	0,00	50.543,79 D
1.2	ATIVO NÃO CIRCULANTE	308	287.610,00 C	0,00	0,00	287.610,00 C
1.2.3	IMOBILIZADO	322	287.610,00 C	0,00	0,00	287.610,00 C
1.2.3.02	BENS MÓVEIS	327	287.610,00 C	0,00	0,00	287.610,00 C
1.2.3.02.0001	MÓVEIS E UTENSÍLIOS	328	50.000,00 C	0,00	0,00	50.000,00 C
1.2.3.02.0003	MAQUINÁRIOS E EQUIPAMENTOS	330	87.610,00 C	0,00	0,00	87.610,00 C
1.2.3.02.0004	VEICULOS	331	150.000,00 C	0,00	0,00	150.000,00 C
2	PASSIVO	92	53.945,09 C	0,00	0,00	53.945,09 C
2.1	PASSIVO CIRCULANTE	93	24.825,79 C	0,00	0,00	24.825,79 C
2.1.1	FORNECEDORES	94	24.825,79 C	0,00	0,00	24.825,79 C
2.1.1.06	CONTAS A PAGAR	121	24.825,79 C	0,00	0,00	24.825,79 C
2.1.1.06.0001	DUPLICATAS A PAGAR	122	24.825,79 C	0,00	0,00	24.825,79 C
2.3	PATRIMONIO LIQUIDO	142	29.119,30 C	0,00	0,00	29.119,30 C
2.3.1	CAPITAL SOCIAL	143	29.119,30 C	0,00	0,00	29.119,30 C
2.3.1.01	CAPITAL SOCIAL SUBSCRITO	144	130.000,00 C	0,00	0,00	130.000,00 C
2.3.1.01.0001	CAPITAL SOCIAL	145	130.000,00 C	0,00	0,00	130.000,00 C
2.3.1.03	LUCROS OU PREJUIZOS ACUMULADOS	149	100.880,70 D	0,00	0,00	100.880,70 D
2.3.1.03.0001	LUCROS ACUMULADOS	150	100.880,70 D	0,00	0,00	100.880,70 D
3	RECEITAS	180	46.800,00 C	0,00	20.574,44	67.374,44 C
3.1	RECEITA BRUTA OPERACIONAL	181	46.800,00 C	0,00	20.574,44	67.374,44 C
3.1.1	RECEITA BRUTA OPERACIONAL	182	46.800,00 C	0,00	20.574,44	67.374,44 C
3.1.1.01	RECEITA BRUTA	183	46.800,00 C	0,00	20.574,44	67.374,44 C
3.1.1.01.0001	RECEITA VENDAS DE MERCADORIAS	184	46.800,00 C	0,00	20.574,44	67.374,44 C
4	CONTAS DE CUSTOS E DESPESAS	209	14.327,00 D	14.272,86	0,00	28.599,86 D





Rua GONÇALVES DIAS 417, CANECÃO, Santa Inês/MA - CEP 65306-360 / CNPJ:04.317.790/0001-94 / NIRE: 21101215808

CONTA	TÍTULO	C.R.	SALDO ANT	DÉBITO	CRÉDITO	SALDO ATUAL
4.2	DESPESES OPERACIONAIS C/VENDAS	238	14.327,00 D	14.272,86	0,00	28.599,86 C
4.2.1	DESPESES OPERACIONAIS	239	14.327,00 D	14.272,86	0,00	28.599,86 C
4.2.1.01	DESPESES C/PESSOAL	240	1.745,00 D	1.745,00	0,00	3.490,00 C
4.2.1.01.0001	SALARIOS E ORDENADOS	241	1.400,00 D	1.400,00	0,00	2.800,00 C
4.2.1.01.0006	FGTS FUNDO DE GARANTIA	246	112,00 D	112,00	0,00	224,00 C
4.2.1.01.0007	INSS	247	233,00 D	233,00	0,00	466,00 C
4.2.1.02	DESPESES COM VENDAS	251	12.582,00 D	12.527,86	0,00	25.109,86 C
4.2.1.02.0001	AGUA E ESGOTO	252	52,00 D	52,00	0,00	104,00 C
4.2.1.02.0010	ENERGIA ELETRICA	261	616,00 D	380,00	0,00	996,00 C
4.2.1.02.0012	HONORARIO DO CONTADOR	263	300,00 D	300,00	0,00	600,00 C
4.2.1.02.0013	IMPOSTOS E TAXAS DIVERSAS	264	825,00 D	0,00	0,00	825,00 C
4.2.1.02.0014	IPTU IMPOSTO PREDIAL	265	105,00 D	0,00	0,00	105,00 C
4.2.1.02.0018	MANUTENÇÃO REPAR MAQUINAS E EQUIP	269	0,00	7.197,86	0,00	7.197,86 C
4.2.1.02.0024	MATERIAL DE ESCRITORIO	275	0,00	200,00	0,00	200,00 C
4.2.1.02.0028	RETIRADA PROLABORE	279	1.100,00 D	1.100,00	0,00	2.200,00 C
4.2.1.02.0030	TELEFONE	281	150,00 D	150,00	0,00	300,00 C
4.2.1.02.0034	VEICULOS LICENCIAMENTOS	285	0,00	1.276,00	0,00	1.276,00 C
4.2.1.02.0035	VEICULOS COMBUSTIVEIS E LUBRIFICANTES	286	9.434,00 D	0,00	0,00	9.434,00 C
4.2.1.02.0039	IRPJ - SIMPLES NACIONAL	352	0,00	1.872,00	0,00	1.872,00 D
			304.229,30 C	60.565,30	60.565,30	304.229,30 C
	LUCRO DO MÊS 02/2021		6.301,58			
	LUCRO ATÉ O MÊS 02/2021		38.774,58			





Rua GONÇALVES DIAS 417, CANECÃO, Santa Inês/MA - CEP 65306-360 / CNPJ:04.317.790/0001-94 / NIRE: 21101215808

CONTA	TÍTULO	C.R.	SALDO ANT	DÉBITO	CRÉDITO	SALDO ATUAL
1	ATIVO	1	211.509,63 C	30.388,48	28.236,28	209.357,43 C
1.1	ATIVO CIRCULANTE	2	76.100,37 D	30.388,48	28.236,28	78.252,57 D
1.1.1	DISPONÍVEL	3	25.556,58 D	20.000,00	28.236,28	17.320,30 D
1.1.1.01	CAIXA GERAL	4	25.556,58 D	20.000,00	28.236,28	17.320,30 D
1.1.1.01.0001	CAIXA	5	25.556,58 D	20.000,00	28.236,28	17.320,30 D
1.1.3	ESTOQUES	37	50.543,79 D	10.388,48	0,00	60.932,27 D
1.1.3.01	ESTOQUES DE MERCADORIAS	38	50.543,79 D	10.388,48	0,00	60.932,27 D
1.1.3.01.0001	MERCADORIAS PARA REVENDA	39	50.543,79 D	10.388,48	0,00	60.932,27 D
1.2	ATIVO NÃO CIRCULANTE	308	287.610,00 C	0,00	0,00	287.610,00 C
1.2.3	IMOBILIZADO	322	287.610,00 C	0,00	0,00	287.610,00 C
1.2.3.02	BENS MÓVEIS	327	287.610,00 C	0,00	0,00	287.610,00 C
1.2.3.02.0001	MÓVEIS E UTENSÍLIOS	328	50.000,00 C	0,00	0,00	50.000,00 C
1.2.3.02.0003	MAQUINÁRIOS E EQUIPAMENTOS	330	87.610,00 C	0,00	0,00	87.610,00 C
1.2.3.02.0004	VEICULOS	331	150.000,00 C	0,00	0,00	150.000,00 C
2	PASSIVO	92	53.945,09 C	0,00	0,00	53.945,09 C
2.1	PASSIVO CIRCULANTE	93	24.825,79 C	0,00	0,00	24.825,79 C
2.1.1	FORNECEDORES	94	24.825,79 C	0,00	0,00	24.825,79 C
2.1.1.06	CONTAS A PAGAR	121	24.825,79 C	0,00	0,00	24.825,79 C
2.1.1.06.0001	DUPLICATAS A PAGAR	122	24.825,79 C	0,00	0,00	24.825,79 C
2.3	PATRIMONIO LIQUIDO	142	29.119,30 C	0,00	0,00	29.119,30 C
2.3.1	CAPITAL SOCIAL	143	29.119,30 C	0,00	0,00	29.119,30 C
2.3.1.01	CAPITAL SOCIAL SUBSCRITO	144	130.000,00 C	0,00	0,00	130.000,00 C
2.3.1.01.0001	CAPITAL SOCIAL	145	130.000,00 C	0,00	0,00	130.000,00 C
2.3.1.03	LUCROS OU PREJUIZOS ACUMULADOS	149	100.880,70 D	0,00	0,00	100.880,70 D
2.3.1.03.0001	LUCROS ACUMULADOS	150	100.880,70 D	0,00	0,00	100.880,70 D
3	RECEITAS	180	67.374,44 C	0,00	20.000,00	87.374,44 C
3.1	RECEITA BRUTA OPERACIONAL	181	67.374,44 C	0,00	20.000,00	87.374,44 C
3.1.1	RECEITA BRUTA OPERACIONAL	182	67.374,44 C	0,00	20.000,00	87.374,44 C
3.1.1.01	RECEITA BRUTA	183	67.374,44 C	0,00	20.000,00	87.374,44 C
3.1.1.01.0001	RECEITA VENDAS DE MERCADORIAS	184	67.374,44 C	0,00	20.000,00	87.374,44 C
4	CONTAS DE CUSTOS E DESPESAS	209	28.599,86 D	17.847,80	0,00	46.447,66 D



Rua GONÇALVES DIAS 417, CANECÃO, Santa Inês/MA - CEP 65306-360 / CNPJ:04.317.790/0001-94 / NIRE: 21101215808

CONTA	TÍTULO	C.R.	SALDO ANT	DÉBITO	CRÉDITO	SALDO ATUAL
4.2	DESpesas Operacionais CVendas	238	28.599,86 D	17.847,80	0,00	46.447,66 D
4.2.1	DESpesas Operacionais	239	28.599,86 D	17.847,80	0,00	46.447,66 D
4.2.1.01	DESpesas C/Pessoal	240	3.490,00 D	1.745,00	0,00	5.235,00 D
4.2.1.01.0001	SALARIOS E ORDENADOS	241	2.800,00 D	1.400,00	0,00	4.200,00 D
4.2.1.01.0006	FGTS FUNDO DE GARANTIA	246	224,00 D	112,00	0,00	336,00 D
4.2.1.01.0007	INSS	247	466,00 D	233,00	0,00	699,00 D
4.2.1.02	DESpesas com vendas	251	25.109,86 D	16.102,80	0,00	41.212,66 D
4.2.1.02.0001	AGUA E ESGOTO	252	104,00 D	52,00	0,00	156,00 D
4.2.1.02.0010	ENERGIA ELETRICA	261	996,00 D	320,00	0,00	1.316,00 D
4.2.1.02.0012	HONORARIO DO CONTADOR	263	600,00 D	300,00	0,00	900,00 D
4.2.1.02.0013	IMPOSTOS E TAXAS DIVERSAS	264	825,00 D	0,00	0,00	825,00 D
4.2.1.02.0014	IPTU IMPOSTO PREDIAL	265	105,00 D	0,00	0,00	105,00 D
4.2.1.02.0018	MANUTENÇÃO REPAR MAQUINAS E EQUIP	269	7.197,86 D	0,00	0,00	7.197,86 D
4.2.1.02.0024	MATERIAL DE ESCRITORIO	275	200,00 D	150,00	0,00	350,00 D
4.2.1.02.0028	RETIRADA PROLABORE	279	2.200,00 D	1.100,00	0,00	3.300,00 D
4.2.1.02.0030	TELEFONE	281	300,00 D	125,00	0,00	425,00 D
4.2.1.02.0032	REPAROS VEÍCULOS MANUTENÇÃO E	283	0,00	1.900,00	0,00	1.900,00 D
4.2.1.02.0034	VEICULOS LICENCIAMENTOS	285	1.276,00 D	0,00	0,00	1.276,00 D
4.2.1.02.0035	LUBRIFICANTES VEICULOS COMBUSTIVEIS E	286	9.434,00 D	11.332,82	0,00	20.766,82 D
4.2.1.02.0039	IRPJ - SIMPLES NACIONAL	352	1.872,00 D	822,98	0,00	2.694,98 D
			304.229,30 C	48.236,28	48.236,28	304.229,30 C
	LUCRO DO MÊS 03/2021		2.152,20			
	LUCRO ATÉ O MÊS 03/2021		40.926,78			



Rua GONÇALVES DIAS 417, CANECÃO, Santa Inês/MA - CEP 65306-360 / CNPJ:04.317.790/0001-94 / NIRE: 21101215808

CONTA	TÍTULO	C.R.	SALDO ANT	DÉBITO	CRÉDITO	SALDO ATUAL
1	ATIVO	1	209.357,43 C	67.541,20	35.616,98	177.433,21 C
1.1	ATIVO CIRCULANTE	2	78.252,57 D	67.541,20	35.616,98	110.176,79 D
1.1.1	DISPONÍVEL	3	17.320,30 D	55.590,00	35.616,98	37.293,32 D
1.1.1.01	CAIXA GERAL	4	17.320,30 D	55.590,00	35.616,98	37.293,32 D
1.1.1.01.0001	CAIXA	5	17.320,30 D	55.590,00	35.616,98	37.293,32 D
1.1.3	ESTOQUES	37	60.932,27 D	11.951,20	0,00	72.883,47 D
1.1.3.01	ESTOQUES DE MERCADORIAS	38	60.932,27 D	11.951,20	0,00	72.883,47 D
1.1.3.01.0001	MERCADORIAS PARA REVENDA	39	60.932,27 D	11.951,20	0,00	72.883,47 D
1.2	ATIVO NÃO CIRCULANTE	308	287.610,00 C	0,00	0,00	287.610,00 C
1.2.3	IMOBILIZADO	322	287.610,00 C	0,00	0,00	287.610,00 C
1.2.3.02	BENS MÓVEIS	327	287.610,00 C	0,00	0,00	287.610,00 C
1.2.3.02.0001	MÓVEIS E UTENSÍLIOS	328	50.000,00 C	0,00	0,00	50.000,00 C
1.2.3.02.0003	MAQUINÁRIOS E EQUIPAMENTOS	330	87.610,00 C	0,00	0,00	87.610,00 C
1.2.3.02.0004	VEICULOS	331	150.000,00 C	0,00	0,00	150.000,00 C
2	PASSIVO	92	53.945,09 C	0,00	0,00	53.945,09 C
2.1	PASSIVO CIRCULANTE	93	24.825,79 C	0,00	0,00	24.825,79 C
2.1.1	FORNECEDORES	94	24.825,79 C	0,00	0,00	24.825,79 C
2.1.1.06	CONTAS A PAGAR	121	24.825,79 C	0,00	0,00	24.825,79 C
2.1.1.06.0001	DUPLICATAS A PAGAR	122	24.825,79 C	0,00	0,00	24.825,79 C
2.3	PATRIMONIO LIQUIDO	142	29.119,30 C	0,00	0,00	29.119,30 C
2.3.1	CAPITAL SOCIAL	143	29.119,30 C	0,00	0,00	29.119,30 C
2.3.1.01	CAPITAL SOCIAL SUBSCRITO	144	130.000,00 C	0,00	0,00	130.000,00 C
2.3.1.01.0001	CAPITAL SOCIAL	145	130.000,00 C	0,00	0,00	130.000,00 C
2.3.1.03	LUCROS OU PREJUIZOS ACUMULADOS	149	100.880,70 D	0,00	0,00	100.880,70 D
2.3.1.03.0001	LUCROS ACUMULADOS	150	100.880,70 D	0,00	0,00	100.880,70 D
3	RECEITAS	180	87.374,44 C	0,00	55.590,00	142.964,44 C
3.1	RECEITA BRUTA OPERACIONAL	181	87.374,44 C	0,00	55.590,00	142.964,44 C
3.1.1	RECEITA BRUTA OPERACIONAL	182	87.374,44 C	0,00	55.590,00	142.964,44 C
3.1.1.01	RECEITA BRUTA	183	87.374,44 C	0,00	55.590,00	142.964,44 C
3.1.1.01.0001	RECEITA VENDAS DE MERCADORIAS	184	87.374,44 C	0,00	55.590,00	142.964,44 C
4	CONTAS DE CUSTOS E DESPESAS	209	46.447,66 D	23.665,78	0,00	70.113,44 D



Rua GONÇALVES DIAS 417, CANECÃO, Santa Inês/MA - CEP 65306-360 / CNPJ:04.317.790/0001-94 / NIRE: 21101215808

CONTA	TÍTULO	C.R.	SALDO ANT	DÉBITO	CRÉDITO	SALDO ATUAL
4.2	DESPESAS OPERACIONAIS C/VENDAS	238	46.447,66 D	23.665,78	0,00	70.113,44 D
4.2.1	DESPESAS OPERACIONAIS	239	46.447,66 D	23.665,78	0,00	70.113,44 D
4.2.1.01	DESPESAS C/PESSOAL	240	5.235,00 D	1.745,00	0,00	6.980,00 D
4.2.1.01.0001	SALARIOS E ORDENADOS	241	4.200,00 D	1.400,00	0,00	5.600,00 D
4.2.1.01.0006	FGTS FUNDO DE GARANTIA	246	336,00 D	112,00	0,00	448,00 D
4.2.1.01.0007	INSS	247	699,00 D	233,00	0,00	932,00 D
4.2.1.02	DESPESAS COM VENDAS	251	41.212,66 D	21.920,78	0,00	63.133,44 D
4.2.1.02.0001	AGUA E ESGOTO	252	156,00 D	52,00	0,00	208,00 D
4.2.1.02.0010	ENERGIA ELETRICA	261	1.316,00 D	275,00	0,00	1.591,00 D
4.2.1.02.0012	HONORARIO DO CONTADOR	263	900,00 D	300,00	0,00	1.200,00 D
4.2.1.02.0013	IMPOSTOS E TAXAS DIVERSAS	264	825,00 D	0,00	0,00	825,00 D
4.2.1.02.0014	IPTU IMPOSTO PREDIAL	265	105,00 D	0,00	0,00	105,00 D
4.2.1.02.0018	MANUTENÇÃO REPAR E EQUIP	269	7.197,86 D	0,00	0,00	7.197,86 D
4.2.1.02.0024	MATERIAL DE ESCRITORIO	275	350,00 D	200,00	0,00	550,00 D
4.2.1.02.0028	RETIRADA PROLABORE	279	3.300,00 D	1.100,00	0,00	4.400,00 D
4.2.1.02.0030	TELEFONE	281	425,00 D	150,00	0,00	575,00 D
4.2.1.02.0032	REPAROS VEÍCULOS MANUTENÇÃO E	283	1.900,00 D	5.403,00	0,00	7.303,00 D
4.2.1.02.0034	VEICULOS LICENCIAMENTOS	285	1.276,00 D	0,00	0,00	1.276,00 D
4.2.1.02.0035	LUBRIFICANTES VEICULOS COMBUSTIVEIS E	286	20.766,82 D	13.640,78	0,00	34.407,60 D
4.2.1.02.0039	IRPJ - SIMPLES NACIONAL	352	2.694,98 D	800,00	0,00	3.494,98 D
			304.229,30 C	91.206,98	91.206,98	304.229,30 C
	LUCRO DO MÊS 04/2021		31.924,22			
	LUCRO ATÉ O MÊS 04/2021		72.851,00			



Rua GONÇALVES DIAS 417, CANECÃO, Santa Inês/MA - CEP 65306-360 / CNPJ:04.317.790/0001-94 / NIRE: 21101215808

CONTA	TÍTULO	C.R.	SALDO ANT	DÉBITO	CRÉDITO	SALDO ATUAL
1	ATIVO	1	177.433,21 C	22.777,48	25.438,11	180.093,84 C
1.1	ATIVO CIRCULANTE	2	110.176,79 D	22.777,48	25.438,11	107.516,16 D
1.1.1	DISPONÍVEL	3	37.293,32 D	18.000,00	25.438,11	29.855,21 D
1.1.1.01	CAIXA GERAL	4	37.293,32 D	18.000,00	25.438,11	29.855,21 D
1.1.1.01.0001	CAIXA	5	37.293,32 D	18.000,00	25.438,11	29.855,21 D
1.1.3	ESTOQUES	37	72.883,47 D	4.777,48	0,00	77.660,95 D
1.1.3.01	ESTOQUES DE MERCADORIAS	38	72.883,47 D	4.777,48	0,00	77.660,95 D
1.1.3.01.0001	MERCADORIAS PARA REVENDA	39	72.883,47 D	4.777,48	0,00	77.660,95 D
1.2	ATIVO NÃO CIRCULANTE	308	287.610,00 C	0,00	0,00	287.610,00 C
1.2.3	IMOBILIZADO	322	287.610,00 C	0,00	0,00	287.610,00 C
1.2.3.02	BENS MÓVEIS	327	287.610,00 C	0,00	0,00	287.610,00 C
1.2.3.02.0001	MÓVEIS E UTENSÍLIOS	328	50.000,00 C	0,00	0,00	50.000,00 C
1.2.3.02.0003	MAQUINÁRIOS E EQUIPAMENTOS	330	87.610,00 C	0,00	0,00	87.610,00 C
1.2.3.02.0004	VEICULOS	331	150.000,00 C	0,00	0,00	150.000,00 C
2	PASSIVO	92	53.945,09 C	0,00	0,00	53.945,09 C
2.1	PASSIVO CIRCULANTE	93	24.825,79 C	0,00	0,00	24.825,79 C
2.1.1	FORNECEDORES	94	24.825,79 C	0,00	0,00	24.825,79 C
2.1.1.06	CONTAS A PAGAR	121	24.825,79 C	0,00	0,00	24.825,79 C
2.1.1.06.0001	DUPLICATAS A PAGAR	122	24.825,79 C	0,00	0,00	24.825,79 C
2.3	PATRIMONIO LIQUIDO	142	29.119,30 C	0,00	0,00	29.119,30 C
2.3.1	CAPITAL SOCIAL	143	29.119,30 C	0,00	0,00	29.119,30 C
2.3.1.01	CAPITAL SOCIAL SUBSCRITO	144	130.000,00 C	0,00	0,00	130.000,00 C
2.3.1.01.0001	CAPITAL SOCIAL	145	130.000,00 C	0,00	0,00	130.000,00 C
2.3.1.03	LUCROS OU PREJUÍZOS ACUMULADOS	149	100.880,70 D	0,00	0,00	100.880,70 D
2.3.1.03.0001	LUCROS ACUMULADOS	150	100.880,70 D	0,00	0,00	100.880,70 D
3	RECEITAS	180	142.964,44 C	0,00	18.000,00	160.964,44 C
3.1	RECEITA BRUTA OPERACIONAL	181	142.964,44 C	0,00	18.000,00	160.964,44 C
3.1.1	RECEITA BRUTA OPERACIONAL	182	142.964,44 C	0,00	18.000,00	160.964,44 C
3.1.1.01	RECEITA BRUTA	183	142.964,44 C	0,00	18.000,00	160.964,44 C
3.1.1.01.0001	RECEITA VENDAS DE MERCADORIAS	184	142.964,44 C	0,00	18.000,00	160.964,44 C
4	CONTAS DE CUSTOS E DESPESAS	209	70.113,44 D	20.660,63	0,00	90.774,07 D





Rua GONÇALVES DIAS 417, CANECÃO, Santa Inês/MA - CEP 65306-360 / CNPJ: 04.317.790/0001-94 / NIRE: 21101215808

CONTA	TÍTULO	C.R.	SALDO ANT	DÉBITO	CRÉDITO	SALDO ATUAL
4.2	DESPESAS OPERACIONAIS C/ VENDAS	238	70.113,44 D	20.660,63	0,00	90.774,07 D
4.2.1	DESPESAS OPERACIONAIS	239	70.113,44 D	20.660,63	0,00	90.774,07 D
4.2.1.01	DESPESAS C/ PESSOAL	240	6.980,00 D	1.745,00	0,00	8.725,00 D
4.2.1.01.0001	SALARIOS E ORDENADOS	241	5.600,00 D	1.400,00	0,00	7.000,00 D
4.2.1.01.0006	FGTS FUNDO DE GARANTIA	246	448,00 D	112,00	0,00	560,00 D
4.2.1.01.0007	INSS	247	932,00 D	233,00	0,00	1.165,00 D
4.2.1.02	DESPESAS COM VENDAS	251	63.133,44 D	18.915,63	0,00	82.049,07 D
4.2.1.02.0001	AGUA E ESGOTO	252	208,00 D	52,00	0,00	260,00 D
4.2.1.02.0010	ENERGIA ELETRICA	261	1.591,00 D	380,00	0,00	1.971,00 D
4.2.1.02.0012	HONORARIO DO CONTADOR	263	1.200,00 D	300,00	0,00	1.500,00 D
4.2.1.02.0013	IMPOSTOS E TAXAS DIVERSAS	264	825,00 D	0,00	0,00	825,00 D
4.2.1.02.0014	IPTU IMPOSTO PREDIAL	265	105,00 D	0,00	0,00	105,00 D
4.2.1.02.0018	MANUTENÇÃO REPAR MAQUINAS E EQUIP	269	7.197,86 D	0,00	0,00	7.197,86 D
4.2.1.02.0024	MATERIAL DE ESCRITORIO	275	550,00 D	280,00	0,00	830,00 D
4.2.1.02.0028	RETIRADA PROLABORE	279	4.400,00 D	1.100,00	0,00	5.500,00 D
4.2.1.02.0030	TELEFONE	281	575,00 D	150,00	0,00	725,00 D
4.2.1.02.0032	VEÍCULOS MANUTENÇÃO E REPAROS	283	7.303,00 D	850,00	0,00	8.153,00 D
4.2.1.02.0034	VEICULOS LICENCIAMENTOS	285	1.276,00 D	0,00	0,00	1.276,00 D
4.2.1.02.0035	VEICULOS COMBUSTIVEIS E LUBRIFICANTES	286	34.407,60 D	13.580,03	0,00	47.987,63 D
4.2.1.02.0039	IRPJ - SIMPLES NACIONAL	352	3.494,98 D	2.223,60	0,00	5.718,58 D
			304.229,30 C	43.438,11	43.438,11	304.229,30 C
	PREJUÍZO DO MÊS 05/2021	2.660,63				
	LUCRO ATÉ O MÊS 05/2021	70.190,37				



CONTA	TÍTULO	C.R.	SALDO ANT	DÉBITO	CRÉDITO	SALDO ATUAL
1	ATIVO	1	180.093,84 C	48.123,16	41.617,93	173.588,61 C
1.1	ATIVO CIRCULANTE	2	107.516,16 D	48.123,16	41.617,93	114.021,39 D
1.1.1	DISPONÍVEL	3	29.855,21 D	35.000,00	41.617,93	23.237,28 D
1.1.1.01	CAIXA GERAL	4	29.855,21 D	35.000,00	41.617,93	23.237,28 D
1.1.1.01.0001	CAIXA	5	29.855,21 D	35.000,00	41.617,93	23.237,28 D
1.1.3	ESTOQUES	37	77.660,95 D	13.123,16	0,00	90.784,11 D
1.1.3.01	ESTOQUES DE MERCADORIAS	38	77.660,95 D	13.123,16	0,00	90.784,11 D
1.1.3.01.0001	MERCADORIAS PARA REVENDA	39	77.660,95 D	13.123,16	0,00	90.784,11 D
1.2	ATIVO NÃO CIRCULANTE	308	287.610,00 C	0,00	0,00	287.610,00 C
1.2.3	IMOBILIZADO	322	287.610,00 C	0,00	0,00	287.610,00 C
1.2.3.02	BENS MÓVEIS	327	287.610,00 C	0,00	0,00	287.610,00 C
1.2.3.02.0001	MÓVEIS E UTENSÍLIOS	328	50.000,00 C	0,00	0,00	50.000,00 C
1.2.3.02.0003	MAQUINÁRIOS E EQUIPAMENTOS	330	87.610,00 C	0,00	0,00	87.610,00 C
1.2.3.02.0004	VEICULOS	331	150.000,00 C	0,00	0,00	150.000,00 C
2	PASSIVO	92	53.945,09 C	0,00	0,00	53.945,09 C
2.1	PASSIVO CIRCULANTE	93	24.825,79 C	0,00	0,00	24.825,79 C
2.1.1	FORNECEDORES	94	24.825,79 C	0,00	0,00	24.825,79 C
2.1.1.06	CONTAS A PAGAR	121	24.825,79 C	0,00	0,00	24.825,79 C
2.1.1.06.0001	DUPLICATAS A PAGAR	122	24.825,79 C	0,00	0,00	24.825,79 C
2.3	PATRIMONIO LIQUIDO	142	29.119,30 C	0,00	0,00	29.119,30 C
2.3.1	CAPITAL SOCIAL	143	29.119,30 C	0,00	0,00	29.119,30 C
2.3.1.01	CAPITAL SOCIAL SUBSCRITO	144	130.000,00 C	0,00	0,00	130.000,00 C
2.3.1.01.0001	CAPITAL SOCIAL	145	130.000,00 C	0,00	0,00	130.000,00 C
2.3.1.03	LUCROS OU PREJUÍZOS ACUMULADOS	149	100.880,70 D	0,00	0,00	100.880,70 D
2.3.1.03.0001	LUCROS ACUMULADOS	150	100.880,70 D	0,00	0,00	100.880,70 D
3	RECEITAS	180	160.964,44 C	0,00	35.000,00	195.964,44 C
3.1	RECEITA BRUTA OPERACIONAL	181	160.964,44 C	0,00	35.000,00	195.964,44 C
3.1.1	RECEITA BRUTA OPERACIONAL	182	160.964,44 C	0,00	35.000,00	195.964,44 C
3.1.1.01	RECEITA BRUTA	183	160.964,44 C	0,00	35.000,00	195.964,44 C
3.1.1.01.0001	RECEITA VENDAS DE MERCADORIAS	184	160.964,44 C	0,00	35.000,00	195.964,44 C
4	CONTAS DE CUSTOS E DESPESAS	209	90.774,07 D	28.494,77	0,00	119.268,84 D





Rua GONÇALVES DIAS 417, CANECÃO, Santa Inês/MA - CEP 65306-360 / CNPJ:04.317.790/0001-94 / NIRE: 21101215808

CONTA	TÍTULO	C.R.	SALDO ANT	DÉBITO	CRÉDITO	SALDO ATUAL
4.2	DESPESAS OPERACIONAIS C/VENDAS	238	90.774,07 D	28.494,77	0,00	119.268,84 D
4.2.1	DESPESAS OPERACIONAIS	239	90.774,07 D	28.494,77	0,00	119.268,84 D
4.2.1.01	DESPESAS C/PESSOAL	240	8.725,00 D	1.745,00	0,00	10.470,00 D
4.2.1.01.0001	SALARIOS E ORDENADOS	241	7.000,00 D	1.400,00	0,00	8.400,00 D
4.2.1.01.0006	FGTS FUNDO DE GARANTIA	246	560,00 D	112,00	0,00	672,00 D
4.2.1.01.0007	INSS	247	1.165,00 D	233,00	0,00	1.398,00 D
4.2.1.02	DESPESAS COM VENDAS	251	82.049,07 D	26.749,77	0,00	108.798,84 D
4.2.1.02.0001	AGUA E ESGOTO	252	260,00 D	52,00	0,00	312,00 D
4.2.1.02.0010	ENERGIA ELETRICA	261	1.971,00 D	310,00	0,00	2.281,00 D
4.2.1.02.0012	HONORARIO DO CONTADOR	263	1.500,00 D	300,00	0,00	1.800,00 D
4.2.1.02.0013	IMPOSTOS E TAXAS DIVERSAS	264	825,00 D	0,00	0,00	825,00 D
4.2.1.02.0014	IPTU IMPOSTO PREDIAL	265	105,00 D	0,00	0,00	105,00 D
4.2.1.02.0018	MANUTENÇÃO REPAR MAQUINAS E EQUIP	269	7.197,86 D	0,00	0,00	7.197,86 D
4.2.1.02.0024	MATERIAL DE ESCRITORIO	275	830,00 D	355,00	0,00	1.185,00 D
4.2.1.02.0028	RETIRADA PROLABORE	279	5.500,00 D	1.100,00	0,00	6.600,00 D
4.2.1.02.0030	TELEFONE	281	725,00 D	150,00	0,00	875,00 D
4.2.1.02.0032	VEÍCULOS MANUTENÇÃO E REPAROS	283	8.153,00 D	6.110,43	0,00	14.263,43 D
4.2.1.02.0034	VEICULOS LICENCIAMENTOS	285	1.276,00 D	0,00	0,00	1.276,00 D
4.2.1.02.0035	VEICULOS COMBUSTIVEIS E LUBRIFICANTES	286	47.987,63 D	17.652,34	0,00	65.639,97 D
4.2.1.02.0039	IRPJ - SIMPLES NACIONAL	352	5.718,58 D	720,00	0,00	6.438,58 D
			304.229,30 C	76.617,93	76.617,93	304.229,30 C
	LUCRO DO MÊS 06/2021	6.505,23				
	LUCRO ATÉ O MÊS 06/2021	76.695,60				



Rua GONÇALVES DIAS 417, CANECÃO, Santa Inês/MA - CEP 65306-360 / CNPJ: 04.317.790/0001-94 / NIRE: 21101215808

CONTA	TÍTULO	C.R.	SALDO ANT	DÉBITO	CRÉDITO	SALDO ATUAL
1	ATIVO	1	173.588,61 C	48.823,90	31.985,48	156.750,19 C
1.1	ATIVO CIRCULANTE	2	114.021,39 D	48.823,90	31.985,48	130.859,81 D
1.1.1	DISPONÍVEL	3	23.237,28 D	46.000,00	31.985,48	37.251,80 D
1.1.1.01	CAIXA GERAL	4	23.237,28 D	46.000,00	31.985,48	37.251,80 D
1.1.1.01.0001	CAIXA	5	23.237,28 D	46.000,00	31.985,48	37.251,80 D
1.1.3	ESTOQUES	37	90.784,11 D	2.823,90	0,00	93.608,01 D
1.1.3.01	ESTOQUES DE MERCADORIAS	38	90.784,11 D	2.823,90	0,00	93.608,01 D
1.1.3.01.0001	MERCADORIAS PARA REVENDA	39	90.784,11 D	2.823,90	0,00	93.608,01 D
1.2	ATIVO NÃO CIRCULANTE	308	287.610,00 C	0,00	0,00	287.610,00 C
1.2.3	IMOBILIZADO	322	287.610,00 C	0,00	0,00	287.610,00 C
1.2.3.02	BENS MÓVEIS	327	287.610,00 C	0,00	0,00	287.610,00 C
1.2.3.02.0001	MÓVEIS E UTENSÍLIOS	328	50.000,00 C	0,00	0,00	50.000,00 C
1.2.3.02.0003	MAQUINÁRIOS E EQUIPAMENTOS	330	87.610,00 C	0,00	0,00	87.610,00 C
1.2.3.02.0004	VEICULOS	331	150.000,00 C	0,00	0,00	150.000,00 C
2	PASSIVO	92	53.945,09 C	0,00	0,00	53.945,09 C
2.1	PASSIVO CIRCULANTE	93	24.825,79 C	0,00	0,00	24.825,79 C
2.1.1	FORNECEDORES	94	24.825,79 C	0,00	0,00	24.825,79 C
2.1.1.06	CONTAS A PAGAR	121	24.825,79 C	0,00	0,00	24.825,79 C
2.1.1.06.0001	DUPLICATAS A PAGAR	122	24.825,79 C	0,00	0,00	24.825,79 C
2.3	PATRIMONIO LIQUIDO	142	29.119,30 C	0,00	0,00	29.119,30 C
2.3.1	CAPITAL SOCIAL	143	29.119,30 C	0,00	0,00	29.119,30 C
2.3.1.01	CAPITAL SOCIAL SUBSCRITO	144	130.000,00 C	0,00	0,00	130.000,00 C
2.3.1.01.0001	CAPITAL SOCIAL	145	130.000,00 C	0,00	0,00	130.000,00 C
2.3.1.03	LUCROS OU PREJUÍZOS ACUMULADOS	149	100.880,70 D	0,00	0,00	100.880,70 D
2.3.1.03.0001	LUCROS ACUMULADOS	150	100.880,70 D	0,00	0,00	100.880,70 D
3	RECEITAS	180	195.964,44 C	0,00	46.000,00	241.964,44 C
3.1	RECEITA BRUTA OPERACIONAL	181	195.964,44 C	0,00	46.000,00	241.964,44 C
3.1.1	RECEITA BRUTA OPERACIONAL	182	195.964,44 C	0,00	46.000,00	241.964,44 C
3.1.1.01	RECEITA BRUTA	183	195.964,44 C	0,00	46.000,00	241.964,44 C
3.1.1.01.0001	RECEITA VENDAS DE MERCADORIAS	184	195.964,44 C	0,00	46.000,00	241.964,44 C
4	CONTAS DE CUSTOS E DESPESAS	209	119.268,84 D	29.161,58	0,00	148.430,42 D



Rua GONÇALVES DIAS 417, CANECÃO, Santa Inês/MA - CEP 65306-360 / CNPJ:04.317.790/0001-94 / NIRE: 21101215808

CONTA	TÍTULO	C.R.	SALDO ANT	DÉBITO	CRÉDITO	SALDO ATUAL
4.2	DESPESAS OPERACIONAIS C/VENDAS	238	119.268,84 D	29.161,58	0,00	148.430,42 D
4.2.1	DESPESAS OPERACIONAIS	239	119.268,84 D	29.161,58	0,00	148.430,42 D
4.2.1.01	DESPESAS C/PESSOAL	240	10.470,00 D	1.745,00	0,00	12.215,00 D
4.2.1.01.0001	SALARIOS E ORDENADOS	241	8.400,00 D	1.400,00	0,00	9.800,00 D
4.2.1.01.0006	FGTS FUNDO DE GARANTIA	246	672,00 D	112,00	0,00	784,00 D
4.2.1.01.0007	INSS	247	1.398,00 D	233,00	0,00	1.631,00 D
4.2.1.02	DESPESAS COM VENDAS	251	108.798,84 D	27.416,58	0,00	136.215,42 D
4.2.1.02.0001	AGUA E ESGOTO	252	312,00 D	52,00	0,00	364,00 D
4.2.1.02.0010	ENERGIA ELETRICA	261	2.281,00 D	330,00	0,00	2.611,00 D
4.2.1.02.0012	HONORARIO DO CONTADOR	263	1.800,00 D	300,00	0,00	2.100,00 D
4.2.1.02.0013	IMPOSTOS E TAXAS DIVERSAS	264	825,00 D	0,00	0,00	825,00 D
4.2.1.02.0014	IPTU IMPOSTO PREDIAL	265	105,00 D	0,00	0,00	105,00 D
4.2.1.02.0018	MANUTENÇÃO REPAR E EQUIP	269	7.197,86 D	0,00	0,00	7.197,86 D
4.2.1.02.0024	MATERIAL DE ESCRITORIO	275	1.185,00 D	0,00	0,00	1.185,00 D
4.2.1.02.0028	RETIRADA PROLABORE	279	6.600,00 D	1.100,00	0,00	7.700,00 D
4.2.1.02.0030	TELEFONE	281	875,00 D	150,00	0,00	1.025,00 D
4.2.1.02.0032	VEÍCULOS MANUTENÇÃO E REPAROS	283	14.263,43 D	5.145,87	0,00	19.409,30 D
4.2.1.02.0034	VEICULOS LICENCIAMENTOS	285	1.276,00 D	0,00	0,00	1.276,00 D
4.2.1.02.0035	VEICULOS COMBUSTIVEIS E LUBRIFICANTES	286	65.639,97 D	18.938,71	0,00	84.578,68 D
4.2.1.02.0039	IRPJ - SIMPLES NACIONAL	352	6.438,58 D	1.400,00	0,00	7.838,58 D
			304.229,30 C	77.985,48	77.985,48	304.229,30 C
	LUCRO DO MÊS 07/2021		16.838,42			
	LUCRO ATÉ O MÊS 07/2021		93.534,02			



Rua GONÇALVES DIAS 417, CANECÃO, Santa Inês/MA - CEP 65306-360 / CNPJ:04.317.790/0001-94 / NIRE: 21101215808

CONTA	TÍTULO	C.R.	SALDO ANT	DÉBITO	CRÉDITO	SALDO ATUAL
1	ATIVO	1	156.750,19 C	62.306,72	47.566,27	142.009,74 C
1.1	ATIVO CIRCULANTE	2	130.859,81 D	62.306,72	47.566,27	145.600,26 D
1.1.1	DISPONÍVEL	3	37.251,80 D	54.000,00	47.566,27	43.685,53 D
1.1.1.01	CAIXA GERAL	4	37.251,80 D	54.000,00	47.566,27	43.685,53 D
1.1.1.01.0001	CAIXA	5	37.251,80 D	54.000,00	47.566,27	43.685,53 D
1.1.3	ESTOQUES	37	93.608,01 D	8.306,72	0,00	101.914,73 D
1.1.3.01	ESTOQUES DE MERCADORIAS	38	93.608,01 D	8.306,72	0,00	101.914,73 D
1.1.3.01.0001	MERCADORIAS PARA REVENDA	39	93.608,01 D	8.306,72	0,00	101.914,73 D
1.2	ATIVO NÃO CIRCULANTE	308	287.610,00 C	0,00	0,00	287.610,00 C
1.2.3	IMOBILIZADO	322	287.610,00 C	0,00	0,00	287.610,00 C
1.2.3.02	BENS MÓVEIS	327	287.610,00 C	0,00	0,00	287.610,00 C
1.2.3.02.0001	MÓVEIS E UTENSÍLIOS	328	50.000,00 C	0,00	0,00	50.000,00 C
1.2.3.02.0003	MAQUINÁRIOS E EQUIPAMENTOS	330	87.610,00 C	0,00	0,00	87.610,00 C
1.2.3.02.0004	VEICULOS	331	150.000,00 C	0,00	0,00	150.000,00 C
2	PASSIVO	92	53.945,09 C	0,00	0,00	53.945,09 C
2.1	PASSIVO CIRCULANTE	93	24.825,79 C	0,00	0,00	24.825,79 C
2.1.1	FORNECEDORES	94	24.825,79 C	0,00	0,00	24.825,79 C
2.1.1.06	CONTAS A PAGAR	121	24.825,79 C	0,00	0,00	24.825,79 C
2.1.1.06.0001	DUPLICATAS A PAGAR	122	24.825,79 C	0,00	0,00	24.825,79 C
2.3	PATRIMONIO LIQUIDO	142	29.119,30 C	0,00	0,00	29.119,30 C
2.3.1	CAPITAL SOCIAL	143	29.119,30 C	0,00	0,00	29.119,30 C
2.3.1.01	CAPITAL SOCIAL SUBSCRITO	144	130.000,00 C	0,00	0,00	130.000,00 C
2.3.1.01.0001	CAPITAL SOCIAL	145	130.000,00 C	0,00	0,00	130.000,00 C
2.3.1.03	LUCROS OU PREJUIZOS ACUMULADOS	149	100.880,70 D	0,00	0,00	100.880,70 D
2.3.1.03.0001	LUCROS ACUMULADOS	150	100.880,70 D	0,00	0,00	100.880,70 D
3	RECEITAS	180	241.964,44 C	0,00	54.000,00	295.964,44 C
3.1	RECEITA BRUTA OPERACIONAL	181	241.964,44 C	0,00	54.000,00	295.964,44 C
3.1.1	RECEITA BRUTA OPERACIONAL	182	241.964,44 C	0,00	54.000,00	295.964,44 C
3.1.1.01	RECEITA BRUTA	183	241.964,44 C	0,00	54.000,00	295.964,44 C
3.1.1.01.0001	RECEITA VENDAS DE MERCADORIAS	184	241.964,44 C	0,00	54.000,00	295.964,44 C
4	CONTAS DE CUSTOS E DESPESAS	209	148.430,42 D	39.259,55	0,00	187.689,97 D



Rua GONÇALVES DIAS 417, CANECÃO, Santa Inês/MA - CEP 65306-360 / CNPJ:04.317 790/0001-94 / NIRE: 21101215808

CONTA	TÍTULO	C.R.	SALDO ANT	DÉBITO	CRÉDITO	SALDO ATUAL
4.2	DESPESAS OPERACIONAIS C/VENDAS	238	148.430,42 D	39.259,55	0,00	187.689,97 D
4.2.1	DESPESAS OPERACIONAIS	239	148.430,42 D	39.259,55	0,00	187.689,97 D
4.2.1.01	DESPESAS C/PESSOAL	240	12.215,00 D	1.745,00	0,00	13.960,00 D
4.2.1.01.0001	SALARIOS E ORDENADOS	241	9.800,00 D	1.400,00	0,00	11.200,00 D
4.2.1.01.0006	FGTS FUNDO DE GARANTIA	246	784,00 D	112,00	0,00	896,00 D
4.2.1.01.0007	INSS	247	1.631,00 D	233,00	0,00	1.864,00 D
4.2.1.02	DESPESAS COM VENDAS	251	136.215,42 D	37.514,55	0,00	173.729,97 D
4.2.1.02.0001	AGUA E ESGOTO	252	364,00 D	52,00	0,00	416,00 D
4.2.1.02.0010	ENERGIA ELETRICA	261	2.611,00 D	345,00	0,00	2.956,00 D
4.2.1.02.0012	HONORARIO DO CONTADOR	263	2.100,00 D	300,00	0,00	2.400,00 D
4.2.1.02.0013	IMPOSTOS E TAXAS DIVERSAS	264	825,00 D	0,00	0,00	825,00 D
4.2.1.02.0014	IPTU IMPOSTO PREDIAL	265	105,00 D	0,00	0,00	105,00 D
4.2.1.02.0018	MANUTENÇÃO REPAR MAQUINAS E EQUIP	269	7.197,86 D	0,00	0,00	7.197,86 D
4.2.1.02.0024	MATERIAL DE ESCRITORIO	275	1.185,00 D	440,00	0,00	1.625,00 D
4.2.1.02.0028	RETIRADA PROLABORE	279	7.700,00 D	1.100,00	0,00	8.800,00 D
4.2.1.02.0030	TELEFONE	281	1.025,00 D	150,00	0,00	1.175,00 D
4.2.1.02.0031	OUTRAS DESPESAS DIVERSAS	282	0,00	23.570,00	0,00	23.570,00 D
4.2.1.02.0032	VEÍCULOS MANUTENÇÃO E REPAROS	283	19.409,30 D	0,00	0,00	19.409,30 D
4.2.1.02.0034	VEICULOS LICENCIAMENTOS	285	1.276,00 D	0,00	0,00	1.276,00 D
4.2.1.02.0035	VEICULOS COMBUSTIVEIS E LUBRIFICANTES	286	84.578,68 D	11.387,55	0,00	95.966,23 D
4.2.1.02.0039	IRPJ - SIMPLES NACIONAL	352	7.838,58 D	170,00	0,00	8.008,58 D
			304.229,30 C	101.566,27	101.566,27	304.229,30 C
	LUCRO DO MÊS 08/2021		14.740,45			
	LUCRO ATÉ O MÊS 08/2021		108.274,47			



Rua GONÇALVES DIAS 417, CANECÃO, Santa Inês/MA - CEP 65306-360 / CNPJ:04.317.790/0001-94 / NIRE: 21101215808

CONTA	TÍTULO	C.R.	SALDO ANT	DÉBITO	CRÉDITO	SALDO ATUAL
1	ATIVO	1	142.009,74 C	48.084,76	23.760,98	117.685,96 C
1.1	ATIVO CIRCULANTE	2	145.600,26 D	48.084,76	23.760,98	169.924,04 C
1.1.1	DISPONÍVEL	3	43.685,53 D	42.000,00	23.760,98	61.924,55 C
1.1.1.01	CAIXA GERAL	4	43.685,53 D	42.000,00	23.760,98	61.924,55 C
1.1.1.01.0001	CAIXA	5	43.685,53 D	42.000,00	23.760,98	61.924,55 C
1.1.3	ESTOQUES	37	101.914,73 D	6.084,76	0,00	107.999,49 C
1.1.3.01	ESTOQUES DE MERCADORIAS	38	101.914,73 D	6.084,76	0,00	107.999,49 C
1.1.3.01.0001	MERCADORIAS PARA REVENDA	39	101.914,73 D	6.084,76	0,00	107.999,49 C
1.2	ATIVO NÃO CIRCULANTE	308	287.610,00 C	0,00	0,00	287.610,00 C
1.2.3	IMOBILIZADO	322	287.610,00 C	0,00	0,00	287.610,00 C
1.2.3.02	BENS MÓVEIS	327	287.610,00 C	0,00	0,00	287.610,00 C
1.2.3.02.0001	MÓVEIS E UTENSÍLIOS	328	50.000,00 C	0,00	0,00	50.000,00 C
1.2.3.02.0003	MAQUINÁRIOS E EQUIPAMENTOS	330	87.610,00 C	0,00	0,00	87.610,00 C
1.2.3.02.0004	VEICULOS	331	150.000,00 C	0,00	0,00	150.000,00 C
2	PASSIVO	92	53.945,09 C	0,00	6.084,76	60.029,85 C
2.1	PASSIVO CIRCULANTE	93	24.825,79 C	0,00	6.084,76	30.910,55 C
2.1.1	FORNECEDORES	94	24.825,79 C	0,00	6.084,76	30.910,55 C
2.1.1.06	CONTAS A PAGAR	121	24.825,79 C	0,00	6.084,76	30.910,55 C
2.1.1.06.0001	DUPLICATAS A PAGAR	122	24.825,79 C	0,00	6.084,76	30.910,55 C
2.3	PATRIMONIO LIQUIDO	142	29.119,30 C	0,00	0,00	29.119,30 C
2.3.1	CAPITAL SOCIAL	143	29.119,30 C	0,00	0,00	29.119,30 C
2.3.1.01	CAPITAL SOCIAL SUBSCRITO	144	130.000,00 C	0,00	0,00	130.000,00 C
2.3.1.01.0001	CAPITAL SOCIAL	145	130.000,00 C	0,00	0,00	130.000,00 C
2.3.1.03	LUCROS OU PREJUIZOS ACUMULADOS	149	100.880,70 D	0,00	0,00	100.880,70 D
2.3.1.03.0001	LUCROS ACUMULADOS	150	100.880,70 D	0,00	0,00	100.880,70 D
3	RECEITAS	180	295.964,44 C	0,00	42.000,00	337.964,44 C
3.1	RECEITA BRUTA OPERACIONAL	181	295.964,44 C	0,00	42.000,00	337.964,44 C
3.1.1	RECEITA BRUTA OPERACIONAL	182	295.964,44 C	0,00	42.000,00	337.964,44 C
3.1.1.01	RECEITA BRUTA	183	295.964,44 C	0,00	42.000,00	337.964,44 C
3.1.1.01.0001	RECEITA VENDAS DE MERCADORIAS	184	295.964,44 C	0,00	42.000,00	337.964,44 C
4	CONTAS DE CUSTOS E DESPESAS	209	187.689,97 D	23.760,98	0,00	211.450,95 D



Rua GONÇALVES DIAS 417, CANECÃO, Santa Inês/MA - CEP 65306-360 / CNPJ:04.317.790/0001-94 / NIRE: 21101215808

CONTA	TÍTULO	C.R.	SALDO ANT	DÉBITO	CRÉDITO	SALDO ATUAL
4.2	DESPESAS OPERACIONAIS C/VENDAS	238	187.689,97 D	23.760,98	0,00	211.450,95 D
4.2.1	DESPESAS OPERACIONAIS	239	187.689,97 D	23.760,98	0,00	211.450,95 D
4.2.1.01	DESPESAS C/PESSOAL	240	13.960,00 D	1.745,00	0,00	15.705,00 D
4.2.1.01.0001	SALARIOS E ORDENADOS	241	11.200,00 D	1.400,00	0,00	12.600,00 D
4.2.1.01.0006	FGTS FUNDO DE GARANTIA	246	896,00 D	112,00	0,00	1.008,00 D
4.2.1.01.0007	INSS	247	1.864,00 D	233,00	0,00	2.097,00 D
4.2.1.02	DESPESAS COM VENDAS	251	173.729,97 D	22.015,98	0,00	195.745,95 D
4.2.1.02.0001	AGUA E ESGOTO	252	416,00 D	52,00	0,00	468,00 D
4.2.1.02.0010	ENERGIA ELETRICA	261	2.956,00 D	350,00	0,00	3.306,00 D
4.2.1.02.0012	HONORARIO DO CONTADOR	263	2.400,00 D	300,00	0,00	2.700,00 D
4.2.1.02.0013	IMPOSTOS E TAXAS DIVERSAS	264	825,00 D	0,00	0,00	825,00 D
4.2.1.02.0014	IPTU IMPOSTO PREDIAL	265	105,00 D	0,00	0,00	105,00 D
4.2.1.02.0018	MANUTENÇÃO REPAR E EQUIP MAQUINAS	269	7.197,86 D	0,00	0,00	7.197,86 D
4.2.1.02.0024	MATERIAL DE ESCRITORIO	275	1.625,00 D	370,00	0,00	1.995,00 D
4.2.1.02.0028	RETIRADA PROLABORE	279	8.800,00 D	1.100,00	0,00	9.900,00 D
4.2.1.02.0030	TELEFONE	281	1.175,00 D	150,00	0,00	1.325,00 D
4.2.1.02.0031	OUTRAS DESPESAS DIVERSAS	282	23.570,00 D	0,00	0,00	23.570,00 D
4.2.1.02.0032	VEÍCULOS MANUTENÇÃO E REPAROS	283	19.409,30 D	2.661,98	0,00	22.071,28 D
4.2.1.02.0034	VEICULOS LICENCIAMENTOS	285	1.276,00 D	0,00	0,00	1.276,00 D
4.2.1.02.0035	VEICULOS COMBUSTIVEIS E LUBRIFICANTES	286	95.966,23 D	14.872,00	0,00	110.838,23 D
4.2.1.02.0039	IRPJ - SIMPLES NACIONAL	352	8.008,58 D	2.160,00	0,00	10.168,58 D
			304.229,30 C	71.845,74	71.845,74	304.229,30 C
	LUCRO DO MÊS 09/2021		18.239,02			
	LUCRO ATÉ O MÊS 09/2021		126.513,49			



CONTA	TÍTULO	C.R.	SALDO ANT	DÉBITO	CRÉDITO	SALDO ATUAL
1	ATIVO	1	117.685,96 C	58.537,34	23.972,02	83.120,64 C
1.1	ATIVO CIRCULANTE	2	169.924,04 D	58.537,34	23.972,02	204.489,36 C
1.1.1	DISPONÍVEL	3	61.924,55 D	50.000,00	23.972,02	87.952,53 C
1.1.1.01	CAIXA GERAL	4	61.924,55 D	50.000,00	23.972,02	87.952,53 C
1.1.1.01.0001	CAIXA	5	61.924,55 D	50.000,00	23.972,02	87.952,53 C
1.1.3	ESTOQUES	37	107.999,49 D	8.537,34	0,00	116.536,83 C
1.1.3.01	ESTOQUES DE MERCADORIAS	38	107.999,49 D	8.537,34	0,00	116.536,83 C
1.1.3.01.0001	MERCADORIAS PARA REVENDA	39	107.999,49 D	8.537,34	0,00	116.536,83 C
1.2	ATIVO NÃO CIRCULANTE	308	287.610,00 C	0,00	0,00	287.610,00 C
1.2.3	IMOBILIZADO	322	287.610,00 C	0,00	0,00	287.610,00 C
1.2.3.02	BENS MÓVEIS	327	287.610,00 C	0,00	0,00	287.610,00 C
1.2.3.02.0001	MÓVEIS E UTENSÍLIOS	328	50.000,00 C	0,00	0,00	50.000,00 C
1.2.3.02.0003	MAQUINÁRIOS E EQUIPAMENTOS	330	87.610,00 C	0,00	0,00	87.610,00 C
1.2.3.02.0004	VEICULOS	331	150.000,00 C	0,00	0,00	150.000,00 C
2	PASSIVO	92	60.029,85 C	0,00	0,00	60.029,85 C
2.1	PASSIVO CIRCULANTE	93	30.910,55 C	0,00	0,00	30.910,55 C
2.1.1	FORNECEDORES	94	30.910,55 C	0,00	0,00	30.910,55 C
2.1.1.06	CONTAS A PAGAR	121	30.910,55 C	0,00	0,00	30.910,55 C
2.1.1.06.0001	DUPLICATAS A PAGAR	122	30.910,55 C	0,00	0,00	30.910,55 C
2.3	PATRIMONIO LIQUIDO	142	29.119,30 C	0,00	0,00	29.119,30 C
2.3.1	CAPITAL SOCIAL	143	29.119,30 C	0,00	0,00	29.119,30 C
2.3.1.01	CAPITAL SOCIAL SUBSCRITO	144	130.000,00 C	0,00	0,00	130.000,00 C
2.3.1.01.0001	CAPITAL SOCIAL	145	130.000,00 C	0,00	0,00	130.000,00 C
2.3.1.03	LUCROS OU PREJUIZOS ACUMULADOS	149	100.880,70 D	0,00	0,00	100.880,70 D
2.3.1.03.0001	LUCROS ACUMULADOS	150	100.880,70 D	0,00	0,00	100.880,70 D
3	RECEITAS	180	337.964,44 C	0,00	50.000,00	387.964,44 C
3.1	RECEITA BRUTA OPERACIONAL	181	337.964,44 C	0,00	50.000,00	387.964,44 C
3.1.1	RECEITA BRUTA OPERACIONAL	182	337.964,44 C	0,00	50.000,00	387.964,44 C
3.1.1.01	RECEITA BRUTA	183	337.964,44 C	0,00	50.000,00	387.964,44 C
3.1.1.01.0001	RECEITA VENDAS DE MERCADORIAS	184	337.964,44 C	0,00	50.000,00	387.964,44 C
4	CONTAS DE CUSTOS E DESPESAS	209	211.450,95 D	15.434,68	0,00	226.885,63 C



Rua GONÇALVES DIAS 417, CANECÃO, Santa Inês/MA - CEP 65306-360 / CNPJ:04.317.790/0001-94 / NIRE: 21101215808

CONTA	TÍTULO	C.R.	SALDO ANT	DÉBITO	CRÉDITO	SALDO ATUAL
4.2	DESPESAS OPERACIONAIS C/VENDAS	238	211.450,95 D	15.434,68	0,00	226.885,63 D
4.2.1	DESPESAS OPERACIONAIS	239	211.450,95 D	15.434,68	0,00	226.885,63 D
4.2.1.01	DESPESAS C/PESSOAL	240	15.705,00 D	1.745,00	0,00	17.450,00 D
4.2.1.01.0001	SALARIOS E ORDENADOS	241	12.600,00 D	1.400,00	0,00	14.000,00 D
4.2.1.01.0006	FGTS FUNDO DE GARANTIA	246	1.008,00 D	112,00	0,00	1.120,00 D
4.2.1.01.0007	INSS	247	2.097,00 D	233,00	0,00	2.330,00 D
4.2.1.02	DESPESAS COM VENDAS	251	195.745,95 D	13.689,68	0,00	209.435,63 D
4.2.1.02.0001	AGUA E ESGOTO	252	468,00 D	52,00	0,00	520,00 D
4.2.1.02.0010	ENERGIA ELETRICA	261	3.306,00 D	336,00	0,00	3.642,00 D
4.2.1.02.0012	HONORARIO DO CONTADOR	263	2.700,00 D	300,00	0,00	3.000,00 D
4.2.1.02.0013	IMPOSTOS E TAXAS DIVERSAS	264	825,00 D	0,00	0,00	825,00 D
4.2.1.02.0014	IPTU IMPOSTO PREDIAL	265	105,00 D	0,00	0,00	105,00 D
4.2.1.02.0018	MANUTENÇÃO REPAR MAQUINAS E EQUIP	269	7.197,86 D	0,00	0,00	7.197,86 D
4.2.1.02.0024	MATERIAL DE ESCRITORIO	275	1.995,00 D	0,00	0,00	1.995,00 D
4.2.1.02.0028	RETIRADA PROLABORE	279	9.900,00 D	1.100,00	0,00	11.000,00 D
4.2.1.02.0030	TELEFONE	281	1.325,00 D	150,00	0,00	1.475,00 D
4.2.1.02.0031	OUTRAS DESPESAS DIVERSAS	282	23.570,00 D	0,00	0,00	23.570,00 D
4.2.1.02.0032	VEÍCULOS MANUTENÇÃO E REPAROS	283	22.071,28 D	3.592,00	0,00	25.663,28 D
4.2.1.02.0034	VEICULOS LICENCIAMENTOS	285	1.276,00 D	0,00	0,00	1.276,00 D
4.2.1.02.0035	VEICULOS COMBUSTIVEIS E LUBRIFICANTES	286	110.838,23 D	6.479,68	0,00	117.317,91 D
4.2.1.02.0039	IRPJ - SIMPLES NACIONAL	352	10.168,58 D	1.680,00	0,00	11.848,58 D
			304.229,30 C	73.972,02	73.972,02	304.229,30 C
	LUCRO DO MÊS 10/2021		34.565,32			
	LUCRO ATÉ O MÊS 10/2021		161.078,81			



Rua GONÇALVES DIAS 417, CANECÃO, Santa Inês/MA - CEP 65306-360 / CNPJ:04.317.790/0001-94 / NIRE: 21101215808

CONTA	TÍTULO	C.R.	SALDO ANT	DÉBITO	CRÉDITO	SALDO ATUAL
1	ATIVO	1	83.120,64 C	45.207,60	31.819,30	69.732,34 C
1.1	ATIVO CIRCULANTE	2	204.489,36 D	45.207,60	31.819,30	217.877,66 C
1.1.1	DISPONÍVEL	3	87.952,53 D	44.000,00	31.819,30	100.133,23 C
1.1.1.01	CAIXA GERAL	4	87.952,53 D	44.000,00	31.819,30	100.133,23 C
1.1.1.01.0001	CAIXA	5	87.952,53 D	44.000,00	31.819,30	100.133,23 C
1.1.3	ESTOQUES	37	116.536,83 D	1.207,60	0,00	117.744,43 C
1.1.3.01	ESTOQUES DE MERCADORIAS	38	116.536,83 D	1.207,60	0,00	117.744,43 C
1.1.3.01.0001	MERCADORIAS PARA REVENDA	39	116.536,83 D	1.207,60	0,00	117.744,43 C
1.2	ATIVO NÃO CIRCULANTE	308	287.610,00 C	0,00	0,00	287.610,00 C
1.2.3	IMOBILIZADO	322	287.610,00 C	0,00	0,00	287.610,00 C
1.2.3.02	BENS MÓVEIS	327	287.610,00 C	0,00	0,00	287.610,00 C
1.2.3.02.0001	MÓVEIS E UTENSÍLIOS	328	50.000,00 C	0,00	0,00	50.000,00 C
1.2.3.02.0003	MAQUINÁRIOS E EQUIPAMENTOS	330	87.610,00 C	0,00	0,00	87.610,00 C
1.2.3.02.0004	VEICULOS	331	150.000,00 C	0,00	0,00	150.000,00 C
2	PASSIVO	92	60.029,85 C	0,00	0,00	60.029,85 C
2.1	PASSIVO CIRCULANTE	93	30.910,55 C	0,00	0,00	30.910,55 C
2.1.1	FORNECEDORES	94	30.910,55 C	0,00	0,00	30.910,55 C
2.1.1.06	CONTAS A PAGAR	121	30.910,55 C	0,00	0,00	30.910,55 C
2.1.1.06.0001	DUPLICATAS A PAGAR	122	30.910,55 C	0,00	0,00	30.910,55 C
2.3	PATRIMONIO LIQUIDO	142	29.119,30 C	0,00	0,00	29.119,30 C
2.3.1	CAPITAL SOCIAL	143	29.119,30 C	0,00	0,00	29.119,30 C
2.3.1.01	CAPITAL SOCIAL SUBSCRITO	144	130.000,00 C	0,00	0,00	130.000,00 C
2.3.1.01.0001	CAPITAL SOCIAL	145	130.000,00 C	0,00	0,00	130.000,00 C
2.3.1.03	LUCROS OU PREJUIZOS ACUMULADOS	149	100.880,70 D	0,00	0,00	100.880,70 D
2.3.1.03.0001	LUCROS ACUMULADOS	150	100.880,70 D	0,00	0,00	100.880,70 D
3	RECEITAS	180	387.964,44 C	0,00	44.000,00	431.964,44 C
3.1	RECEITA BRUTA OPERACIONAL	181	387.964,44 C	0,00	44.000,00	431.964,44 C
3.1.1	RECEITA BRUTA OPERACIONAL	182	387.964,44 C	0,00	44.000,00	431.964,44 C
3.1.1.01	RECEITA BRUTA	183	387.964,44 C	0,00	44.000,00	431.964,44 C
3.1.1.01.0001	RECEITA VENDAS DE MERCADORIAS	184	387.964,44 C	0,00	44.000,00	431.964,44 C
4	CONTAS DE CUSTOS E DESPESAS	209	226.885,63 D	30.611,70	0,00	257.497,33 D



Rua GONÇALVES DIAS 417, CANECÃO, Santa Inês/MA - CEP 65306-360 / CNPJ:04.317.790/0001-94 / NIRE: 21101215808

CONTA	TÍTULO	C.R.	SALDO ANT	DÉBITO	CRÉDITO	SALDO ATUAL
4.2	DESPESAS OPERACIONAIS C/VENDAS	238	226.885,63 D	30.611,70	0,00	257.497,33 D
4.2.1	DESPESAS OPERACIONAIS	239	226.885,63 D	30.611,70	0,00	257.497,33 D
4.2.1.01	DESPESAS C/PESSOAL	240	17.450,00 D	1.745,00	0,00	19.195,00 D
4.2.1.01.0001	SALARIOS E ORDENADOS	241	14.000,00 D	1.400,00	0,00	15.400,00 D
4.2.1.01.0006	FGTS FUNDO DE GARANTIA	246	1.120,00 D	112,00	0,00	1.232,00 D
4.2.1.01.0007	INSS	247	2.330,00 D	233,00	0,00	2.563,00 D
4.2.1.02	DESPESAS COM VENDAS	251	209.435,63 D	28.866,70	0,00	238.302,33 D
4.2.1.02.0001	AGUA E ESGOTO	252	520,00 D	52,00	0,00	572,00 D
4.2.1.02.0010	ENERGIA ELETRICA	261	3.642,00 D	286,00	0,00	3.928,00 D
4.2.1.02.0012	HONORARIO DO CONTADOR	263	3.000,00 D	300,00	0,00	3.300,00 D
4.2.1.02.0013	IMPOSTOS E TAXAS DIVERSAS	264	825,00 D	0,00	0,00	825,00 D
4.2.1.02.0014	IPTU IMPOSTO PREDIAL	265	105,00 D	0,00	0,00	105,00 D
4.2.1.02.0018	MANUTENÇÃO REPAR MAQUINAS E EQUIP	269	7.197,86 D	0,00	0,00	7.197,86 D
4.2.1.02.0024	MATERIAL DE ESCRITORIO	275	1.995,00 D	380,00	0,00	2.375,00 D
4.2.1.02.0028	RETIRADA PROLABORE	279	11.000,00 D	1.100,00	0,00	12.100,00 D
4.2.1.02.0030	TELEFONE	281	1.475,00 D	150,00	0,00	1.625,00 D
4.2.1.02.0031	OUTRAS DESPESAS DIVERSAS	282	23.570,00 D	0,00	0,00	23.570,00 D
4.2.1.02.0032	VEÍCULOS MANUTENÇÃO E REPAROS	283	25.663,28 D	4.193,00	0,00	29.856,28 D
4.2.1.02.0034	VEICULOS LICENCIAMENTOS	285	1.276,00 D	0,00	0,00	1.276,00 D
4.2.1.02.0035	VEICULOS COMBUSTIVEIS E LUBRIFICANTES	286	117.317,91 D	20.405,70	0,00	137.723,61 D
4.2.1.02.0039	IRPJ - SIMPLES NACIONAL	352	11.848,58 D	2.000,00	0,00	13.848,58 D
			304.229,30 C	75.819,30	75.819,30	304.229,30 C
	LUCRO DO MÊS 11/2021		13.388,30			
	LUCRO ATÉ O MÊS 11/2021		174.467,11			



Rua GONÇALVES DIAS 417, CANECÃO, Santa Inês/MA - CEP 65306-360 / CNPJ:04.317.790/0001-94 / NIRE: 21101215808

CONTA	TÍTULO	C.R.	SALDO ANT	DÉBITO	CRÉDITO	SALDO ATUAL
1	ATIVO	1	69.732,34 C	55.232,26	41.532,38	56.032,46 C
1.1	ATIVO CIRCULANTE	2	217.877,66 D	55.232,26	41.532,38	231.577,54 D
1.1.1	DISPONÍVEL	3	100.133,23 D	40.000,00	41.532,38	98.600,85 D
1.1.1.01	CAIXA GERAL	4	100.133,23 D	40.000,00	41.532,38	98.600,85 D
1.1.1.01.0001	CAIXA	5	100.133,23 D	40.000,00	41.532,38	98.600,85 D
1.1.3	ESTOQUES	37	117.744,43 D	15.232,26	0,00	132.976,69 D
1.1.3.01	ESTOQUES DE MERCADORIAS	38	117.744,43 D	15.232,26	0,00	132.976,69 D
1.1.3.01.0001	MERCADORIAS PARA REVENDA	39	117.744,43 D	15.232,26	0,00	132.976,69 D
1.2	ATIVO NÃO CIRCULANTE	308	287.610,00 C	0,00	0,00	287.610,00 C
1.2.3	IMOBILIZADO	322	287.610,00 C	0,00	0,00	287.610,00 C
1.2.3.02	BENS MÓVEIS	327	287.610,00 C	0,00	0,00	287.610,00 C
1.2.3.02.0001	MÓVEIS E UTENSÍLIOS	328	50.000,00 C	0,00	0,00	50.000,00 C
1.2.3.02.0003	MAQUINÁRIOS E EQUIPAMENTOS	330	87.610,00 C	0,00	0,00	87.610,00 C
1.2.3.02.0004	VEICULOS	331	150.000,00 C	0,00	0,00	150.000,00 C
2	PASSIVO	92	60.029,85 C	0,00	0,00	60.029,85 C
2.1	PASSIVO CIRCULANTE	93	30.910,55 C	0,00	0,00	30.910,55 C
2.1.1	FORNECEDORES	94	30.910,55 C	0,00	0,00	30.910,55 C
2.1.1.06	CONTAS A PAGAR	121	30.910,55 C	0,00	0,00	30.910,55 C
2.1.1.06.0001	DUPLICATAS A PAGAR	122	30.910,55 C	0,00	0,00	30.910,55 C
2.3	PATRIMONIO LIQUIDO	142	29.119,30 C	0,00	0,00	29.119,30 C
2.3.1	CAPITAL SOCIAL	143	29.119,30 C	0,00	0,00	29.119,30 C
2.3.1.01	CAPITAL SOCIAL SUBSCRITO	144	130.000,00 C	0,00	0,00	130.000,00 C
2.3.1.01.0001	CAPITAL SOCIAL	145	130.000,00 C	0,00	0,00	130.000,00 C
2.3.1.03	LUCROS OU PREJUÍZOS ACUMULADOS	149	100.880,70 D	0,00	0,00	100.880,70 D
2.3.1.03.0001	LUCROS ACUMULADOS	150	100.880,70 D	0,00	0,00	100.880,70 D
3	RECEITAS	180	431.964,44 C	0,00	40.000,00	471.964,44 C
3.1	RECEITA BRUTA OPERACIONAL	181	431.964,44 C	0,00	40.000,00	471.964,44 C
3.1.1	RECEITA BRUTA OPERACIONAL	182	431.964,44 C	0,00	40.000,00	471.964,44 C
3.1.1.01	RECEITA BRUTA	183	431.964,44 C	0,00	40.000,00	471.964,44 C
3.1.1.01.0001	RECEITA VENDAS DE MERCADORIAS	184	431.964,44 C	0,00	40.000,00	471.964,44 C
4	CONTAS DE CUSTOS E DESPESAS	209	257.497,33 D	26.300,12	0,00	283.797,45 D



Rua GONÇALVES DIAS 417, CANECÃO, Santa Inês/MA - CEP 65306-360 / CNPJ:04.317.790/0001-94 / NIRE: 21101215808

CONTA	TÍTULO	C.R.	SALDO ANT	DÉBITO	CRÉDITO	SALDO ATUAL
4.2	DESPESES OPERACIONAIS CVENDAS	238	257.497,33 D	26.300,12	0,00	283.797,45 D
4.2.1	DESPESES OPERACIONAIS	239	257.497,33 D	26.300,12	0,00	283.797,45 D
4.2.1.01	DESPESES C/PESSOAL	240	19.195,00 D	3.145,00	0,00	22.340,00 D
4.2.1.01.0001	SALARIOS E ORDENADOS	241	15.400,00 D	1.400,00	0,00	16.800,00 D
4.2.1.01.0002	13º SALARIO	242	0,00	1.400,00	0,00	1.400,00 D
4.2.1.01.0006	FGTS FUNDO DE GARANTIA	246	1.232,00 D	112,00	0,00	1.344,00 D
4.2.1.01.0007	INSS	247	2.563,00 D	233,00	0,00	2.796,00 D
4.2.1.02	DESPESES COM VENDAS	251	238.302,33 D	23.155,12	0,00	261.457,45 D
4.2.1.02.0001	AGUA E ESGOTO	252	572,00 D	52,00	0,00	624,00 D
4.2.1.02.0010	ENERGIA ELETRICA	261	3.928,00 D	330,00	0,00	4.258,00 D
4.2.1.02.0012	HONORARIO DO CONTADOR	263	3.300,00 D	300,00	0,00	3.600,00 D
4.2.1.02.0013	IMPOSTOS E TAXAS DIVERSAS	264	825,00 D	0,00	0,00	825,00 D
4.2.1.02.0014	IPTU IMPOSTO PREDIAL	265	105,00 D	0,00	0,00	105,00 D
4.2.1.02.0018	MANUTENÇÃO REPAR MAQUINAS E EQUIP	269	7.197,86 D	0,00	0,00	7.197,86 D
4.2.1.02.0024	MATERIAL DE ESCRITORIO	275	2.375,00 D	500,00	0,00	2.875,00 D
4.2.1.02.0028	RETIRADA PROLABORE	279	12.100,00 D	1.100,00	0,00	13.200,00 D
4.2.1.02.0030	TELEFONE	281	1.625,00 D	150,00	0,00	1.775,00 D
4.2.1.02.0031	OUTRAS DESPESES DIVERSAS	282	23.570,00 D	0,00	0,00	23.570,00 D
4.2.1.02.0032	VEÍCULOS MANUTENÇÃO E REPAROS	283	29.856,28 D	2.050,48	0,00	31.906,76 D
4.2.1.02.0034	VEICULOS LICENCIAMENTOS	285	1.276,00 D	0,00	0,00	1.276,00 D
4.2.1.02.0035	VEICULOS COMBUSTIVEIS E LUBRIFICANTES	286	137.723,61 D	16.912,64	0,00	154.636,25 D
4.2.1.02.0039	IRPJ - SIMPLES NACIONAL	352	13.848,58 D	1.760,00	0,00	15.608,58 D
			304.229,30 C	81.532,38	81.532,38	304.229,30 C
	LUCRO DO MÊS 12/2021		13.699,88			
	LUCRO ATÉ O MÊS 12/2021		188.166,99			

SANTA INÊS, 31 DE DEZEMBRO DE 2021

TITULAR: MATSAN DUARTE ROCHA
CPF: 912.123.243-15

CONTADORA: ROSILA FERNANDA OLIVEIRA RODRIGUES
CPF: 874.897.593-15
CRC :011075



Rua GONÇALVES DIAS 417, CANECÃO, Santa Inês/MA - CEP 65306-360 / CNPJ:04.317.790/0001-94 / NIRE: 21101215808

Receita Operacional Bruta

RECEITA BRUTA OPERACIONAL	471.964,44 C	
RECEITA BRUTA	471.964,44 C	
RECEITA VENDAS DE MERCADORIAS	471.964,44 C	471.964,44 C

Despesas Operacionais

DESPESAS OPERACIONAIS	283.797,45 D	
DESPESAS C/PESSOAL	22.340,00 D	
SALARIOS E ORDENADOS	16.800,00 D	
13º SALARIO	1.400,00 D	
FGTS FUNDO DE GARANTIA	1.344,00 D	
INSS	2.796,00 D	
DESPESAS COM VENDAS	261.457,45 D	
AGUA E ESGOTO	624,00 D	
ENERGIA ELETRICA	4.258,00 D	
HONORARIO DO CONTADOR	3.600,00 D	
IMPOSTOS E TAXAS DIVERSAS	825,00 D	
IPTU IMPOSTO PREDIAL	105,00 D	
MANUTENÇÃO REPAR MAQUINAS E	7.197,86 D	
EQUIP		
MATERIAL DE ESCRITORIO	2.875,00 D	
RETIRADA PROLABORE	13.200,00 D	
TELEFONE	1.775,00 D	
OUTRAS DESPESAS DIVERSAS	23.570,00 D	
VEICULOS MANUTENÇÃO E REPAROS	31.906,76 D	
VEICULOS LICENCIAMENTOS	1.276,00 D	
VEICULOS COMBUSTIVEIS E	154.636,25 D	
LUBRIFICANTES		
IRPJ - SIMPLES NACIONAL	15.608,58 D	283.797,45 D



= RESULTADO DO EXERCÍCIO

188.166,99 C

RECONHECEMOS A EXATIDÃO DO PRESENTE DEMONSTRATIVO DO RESULTADO DO EXERCÍCIO, APRESENTANDO UM LUCRO LÍQUIDO DE 188.166,99 (CENTO E OITENTA E OITO MIL CENTO E SESENTA E SEIS REAIS E NOVENTA E NOVE CENTAVOS).

SOB AS PENAS DA LEI, DECLARAMOS QUE AS INFORMAÇÕES AQUI CONTIDAS SÃO VERDADEIRAS E NOS RESPONSABILIZAMOS POR TODAS ELAS.

SANTA INÊS, 31 DE DEZEMBRO DE 2021

TITULAR: MATSAN DUARTE ROCHA
CPF: 912.123.243-15

CONTADORA: ROSILA FERNANDA OLIVEIRA RODRIGUES
CPF: 874.897.593-15
CRC: 011075

RECURSOS

SALDO ANTERIOR DE LUCROS ACUMULADOS	0,00
AJUSTES CREDORES DE PERÍODOS BASE ANTERIORES	0,00
CORREÇÃO MONETÁRIA DOS LUCROS ACUMULADOS	0,00
REVERSÃO DE RESERVAS	0,00
OUTROS RECURSOS	0,00
LUCRO LÍQUIDO DO PERÍODO BASE DEPOIS PROV. P/I. R.	0,00
SALDO ANTERIOR DE PREJUÍZOS ACUMULADOS	0,00
AJUSTE DEVEDORES DE PERÍODOS BASE ANTERIORES	0,00
CORREÇÃO MONETÁRIA DOS PREJUÍZOS ACUMULADOS	0,00
PREJUÍZO LÍQUIDO PERÍODO BASE DEPOIS PROV. P/I. R.	0,00
TOTAL DOS RECURSOS	0,00



APLICAÇÕES

TRANSFERÊNCIA DE RESERVAS	0,00
DIV. LUCROS OU DISTRIBUÍDOS, PAGOS, CREDITADOS	0,00
IMPOSTO SOBRE LUCRO LÍQUIDO ART.35 LEI 7713/8	0,00
PARCELA DOS LUCROS INCORPORADAS AO CAPITAL	0,00
OUTRAS APLICAÇÕES	0,00
TOTAL DAS APLICAÇÕES	0,00

LUCROS ACUMULADOS 0,00

Santa Inês, 31 de Dezembro de 2021

TITULAR MATSAN DUARTE ROCHA
CPF: 912.123.243-15

CONTADORA ROSILA FERNANDA OLIVEIRA RODRIGUES
CPF: 874.897.593-15
CRC: 011.075



Rua GONÇALVES DIAS 417, CANECÃO, Santa Inês/MA - CEP 65306-360
CNPJ: 04.317.790/0001-94 / NIRE: 21101215808

TERMO DE ENCERRAMENTO

CONTÉM O PRESENTE LIVRO 40 FOLHAS, NUMERADAS SEQUENCIALMENTE POR PROCESSAMENTO ELETRÔNICO DE DADOS DE 1 A 40 QUE SE DESTINOU A SERVIR DE LIVRO DIÁRIO NRO. 5 DA EMPRESA "MATSAN D ROCHA EIRELI", INSCRITA NO C.N.P.J. 04.317.790/0001-94, COM SEDE A RUA GONÇALVES DIAS, 417/, CANECÃO, SANTA INÊS - MA, CEP.: 65306-360, NA CIDADE DE SANTA INÊS, ESTADO DE MA, TENDO SEUS ATOS CONSTITUTIVOS ARQUIVADOS NA JUCEMA NO LIVRO , SOB O NÚMERO 21101215808, EM 02/03/2001, COM ESCRITURAÇÃO REFERENTE AO PERÍODO DE 01 DE JANEIRO DE 2021 A 31 DE DEZEMBRO DE 2021.



SANTA INÊS, MARANHÃO, 31 DE DEZEMBRO DE 2021

.....
TITULAR: MATSAN DUARTE ROCHA

C.P.F.: 912.123.243-15

.....
CONTADORA: ROSILA FERNANDA OLIVEIRA RODRIGUES

C.P.F.: 874.897.593-15

C.R.C.: 011075

Termo de Encerramento

Nome do Livro: DIÁRIO

Nº de Ordem: 5



O presente livro do tipo DIÁRIO contém páginas numeradas, do nº 01 ao nº 42, e serviu para escrituração no período de 01/01/2021 a 31/12/2021, da empresa MATSAN D ROCHA EIRELI.

Santa Inês, 31/12/2021

ROSILA FERNANDA OLIVEIRA RODRIGUES
CONTADOR
CRC/MA 011075

MATSAN DUARTE ROCHA
TITULAR PESSOA FÍSICA, Administrador, TITULAR
PESSOA FÍSICA
CPF 912.123.243-15



ASSINATURA ELETRÔNICA



Certificamos que o ato da empresa MATSAN D ROCHA EIRELI consta assinado digitalmente por:

IDENTIFICAÇÃO DO(S) ASSINANTE(S)	
CPF/CNPJ	Nome
87489759315	ROSILA FERNANDA OLIVEIRA RODRIGUES
91212324315	MATSAN DUARTE ROCHA



TERMO DE AUTENTICAÇÃO - LIVRO DIGITAL

Declaro exatos os Termos de Abertura e de Encerramento do Livro Digital com características abaixo, conferido e autenticado por Florencio Brandes Neto, sob a autenticidade nº 12206772722 em 27/05/2022, protocolo 220640513. Para validação de Autenticação dos Termos, deverá ser acessado o Portal de Serviços / verificação de documentos do Empreendedor (<http://www.empresafacil.ma.gov.br>) e informar o código de verificação.

Identificação de Empresa

Nome Empresarial: MATSAN D ROCHA EIRELI
Número de Registro: 21600180112
CNPJ: 04317790000194
Município: Santa Inês



Identificação de Livro Digital

Tipo de Livro: DIÁRIO
Número de Ordem: 5
Período de Escrituração: 01/01/2021 - 31/12/2021

Assinante(s)	Nome	CRC/OAB
04317790000194	MATSAN D ROCHA EIRELI	
87489759315	ROSILA FERNANDA OLIVEIRA RODRIGUES	MA011075

CERTIFICO A AUTENTICAÇÃO EM 27/05/2022 08:21 SOB Nº 20220640513.
PROTOCOLO: 220640513 DE 20/05/2022. CÓDIGO DE VERIFICAÇÃO:
12206772722. NIRE: 21600180112.
MATSAN D ROCHA EIRELI

JUCEMA

FLORENCIO BRANDES NETO
RESPONSÁVEL PELA AUTENTICAÇÃO
SÃO LUÍS, 27/05/2022
empresafacil.ma.gov.br

MATSAN D ROCHA EIRELI
CNPJ:04.317.790/0001-94
Insc. Estadual: 121835804 NIRE:
21600180112
Endereço: Rua Gonçalves Dias nº 417,
Canecão, Santa Ines – MA CEP: 65306-360



NOTAS EXPLICATIVAS ÀS DEMONSTRAÇÕES CONTÁBEIS EM 31 DE DEZEMBRO 2021.

1) CONTEXTO OPERACIONAL

À empresa MATSAN D ROCHA EIRELI, inscrita no CNPJ sob o nº 04.317.790/0001-94, estabelecida na Rua Gonçalves Dias nº 417, Canecão, Santa Ines – MA CEP: 65306-360, tendo como objetivo social DOIS IRMÃOS COMERCIO E CONSTRUÇÕES, com início de Atividade em 09/02/2001.

2) APRESENTAÇÃO DAS DEMONSTRAÇÕES CONTÁBEIS

As demonstrações contábeis foram elaboradas em consonância com os Princípios Fundamentais de Contabilidade e demais práticas emanadas da legislação societária brasileira.

3) PRINCIPAIS PRÁTICAS CONTÁBEIS

3.1) Aplicações Financeiras

Estão registrados ao custo de aplicação, acrescidos dos rendimentos proporcionais até a data do balanço:

3.1) Direitos e obrigações

Estão demonstrados pelos valores históricos, acrescidos das correspondentes variações monetárias e encargos financeiros, observando o regime de competência:

3.3) Imobilizado

Demonstrações pelo custo de aquisição, deduzido da depreciação acumulada calculada pelo método linear.

3.4) Ajuste de avaliação patrimonial

A empresa nunca efetuou ajuste de avaliação patrimonial.

3.5) Investimentos em empresas coligadas e controladas

A empresa não participa do capital social de outras sociedades.

3.6) Impostos federais.

A empresa é optante do Simples Nacional e contabiliza os encargos tributários pelo regime de competência.

4. Determinação do Resultado:

O resultado foi apurado em obediência ao regime de competência do exercício.

Receitas operacionais:

<u>RECEITA OPERACIONAL OPERACIONAL</u>	<u>471.964,44</u>
(-) CUSTO/PROD/MERC	141.589,33
<u>LUCRO BRUTO</u>	<u>330.375,11</u>
(-) DESPESAS C/ OPERAÇÃO	44.680,00
(-) DESPESAS C/ VENDAS	215.547,75
<u>LUCRO OPERACIONAL I</u>	<u>70.447,36</u>
(-) DESPESAS FINANCEIRAS	23.570,00
<u>LUCRO OPERACIONAL II</u>	<u>46.577,66</u>
<u>LUCRO LIQUIDO DO EXERCICIO</u>	<u>46.577,66</u>

**5) ATIVO CIRCULANTE:**

O ativo circulante está representado pelas contas:

<u>CIRCULANTE:</u>	<u>231.577,24</u>
CAIXA	98.600,85
ESTOQUE DE MERCADORIAS	132.976,69
<u>PERMANENTE IMOBILIZADO:</u>	<u>237.670,00</u>
VEÍCULOS	150.000,00
MAQUINAS E EQUIPAMENTOS	87.610,00
TOTAL DO ATIVO	469.187,54

6) PASSIVO CIRCULANTE:

O passivo circulante está representado pelas contas:

<u>CIRCULANTE:</u>	<u>30.910,55</u>
DUPLICATAS A PAGAR	30.910,55
<u>PATRIMÔNIO LÍQUIDO:</u>	<u>246.577,66</u>
CAPITAL SOCIAL	200.000,00
LUCRO LÍQUIDO EXERCÍCIO	46.577,66
<u>LUCROS ACUMULADOS</u>	<u>191.699,33</u>
TOTAL DO PASSIVO	469.187,54

7) CAPITAL SOCIAL

O capital social é de R\$ 200.000,00(duzentos mil reais) totalmente subscrito e integralizado em moeda corrente do país.

Nomes dos Socios	Participação percentual
MATSAN DUARTE ROCHA	100 %

8) RESPONSABILIDADES E CONTINGÊNCIAS

Não há passivo contingente registrado contabilmente, tendo em vista que o titular da empresa, escudados em opinião de seus consultores e advogados, não apontam contingências de quaisquer natureza.



9) EVENTOS SUBSEQUENTES

O Titular declara a inexistência de fatos ocorridos subsequentemente à data de encerramento do exercício que venha a ter efeito relevante sobre a situação patrimonial ou financeira da empresa ou que possam provocar efeitos sobre seus resultados futuros.

10) INSTRUMENTOS FINANCEIROS

Os instrumentos financeiros Ativo e Passivo da empresa, no final do exercício 31/12/2021, estão todos registrados em conta patrimoniais e não apresenta valores de mercado diferentes dos recolhidos nas demonstrações financeiras.

MATSAN D ROCHA EURELI
CNPJ: 04.317.790/0001-94
MATSAN DUARTE ROCHA
(TITULAR)
CPF: 912.123.243-15

ROSILA FERNANDA OLIVEIRA RODRIGUES
Tecnico(a) em Contabilidade CPF: 874.897.593-15
CRC: MA-011075/O



ASSINATURA ELETRÔNICA

Certificamos que o ato da empresa MATSAN D ROCHA EIRELI consta assinado digitalmente por:

IDENTIFICAÇÃO DO(S) ASSINANTE(S)	
CPF/CNPJ	Nome
87489759315	ROSILA FERNANDA OLIVEIRA RODRIGUES
91212324315	MATSAN DUARTE ROCHA

CERTIFICO O REGISTRO EM 01/06/2022 13:42 SOB N° 20220688591.
PROTOCOLO: 220688591 DE 01/06/2022.
CÓDIGO DE VERIFICAÇÃO: 12206987737. CNPJ DA SEDE: 04317790000194.
NIRE: 21600180112. COM EFEITOS DO REGISTRO EM: 01/06/2022.
MATSAN D ROCHA EIRELI

JUCEMA

RICARDO DINIZ DIAS
SECRETÁRIO-GERAL
www.empresafacil.ma.gov.br

A validade deste documento, se impresso, fica sujeito à comprovação de sua autenticidade nos respectivos portais, informando seus respectivos códigos de verificação.



**CONSELHO REGIONAL DE CONTABILIDADE DO ESTADO DO MARANHÃO
CERTIDÃO DE HABILITAÇÃO PROFISSIONAL**

O CONSELHO REGIONAL DE CONTABILIDADE DO ESTADO DO MARANHÃO certifica que o(a) profissional identificado(a) no presente documento encontra-se habilitado para o exercício da profissão contábil.

IDENTIFICAÇÃO DO REGISTRO

NOME..... : ROSILA FERNANDA OLIVEIRA RODRIGUES
REGISTRO..... : MA-011075/O-0
CATEGORIA..... : TÉCNICO EM CONTABILIDADE
CPF..... : ***.897.593-**

A falsificação deste documento constitui-se em crime previsto no Código Penal Brasileiro, sujeitando o autor à respectiva ação penal.

Emissão: MARANHÃO, 03/06/2022 as 09:29:50.

Válido até: 01/09/2022.

Código de Controle: 714147.

Para verificar a autenticidade deste documento consulte o site do CRCMA.

ADAUTO DA S COSTA – COMERCIO

CNPJ: 05.548.648/0001-10

INSCRIÇÃO EST.: 122060180

RUA DAS LARANJEIRAS 832 SABBAC SANTA INES -MA

CEP: 65306-325



ATESTADO DE CAPACIDADE TECNICA

Declaramos a pedido do interessado e para os devidos fins que a empresa MATSAN D. ROCHA-EIRELI, estabelecida a rua Gonçalves Dias Nº417 bairro Canecão, Santa Inês MA, inscrita CNPJ: 04.317.790/0001-94, nos fornecimentos a nós efetuados, atendeu integralmente aos padrões de qualidade, prazos e preços pactuados.

Material fornecidos: Materiais de construção em geral.

Desta forma recomendamos essa empresa como uma fornecedora de materiais com conceito técnico e excelente pontualidade. ATESTAMOS ainda a inexistência de qualquer fato que desabone a conduta da referida empresa e sua responsabilidade em relação aos compromissos assumidos.

Santa Inês, 01 de junho de 2022

Atenciosamente

Adauto da Silva Costa



ADAUTO DA S COSTA COMERCIO

EMPRESARIO

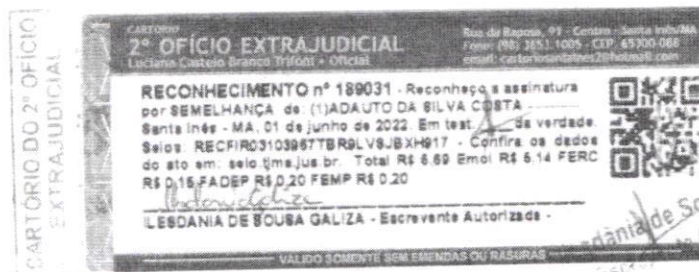



ATESTADO DE CAPACIDADE TÉCNICA

Atestamos para os devidos fins de comprovação de aptidão para desempenho de atividade pertinente e compatível em características, quantidades de prazos com objeto desta licitação da Administração Pública, em comprimento ao disposto no art. 30, II da Lei nº 8.666, de 21 de Junho de 1993, que a Empresa: **MATSAN D. ROCHA-ME** inscrito no CNPJ sob nº **04.317.790/0001-94** localizada a Rua Gonçalves Dias, nº 417 Bairro Canecão na cidade de Santa Inês-MA. Contratada para fatura e eventual aquisição de Materiais de construção, e peças de madeira para Construção, e aquisição de cimento Portland Pozolanico, para atender as necessidades da Prefeitura, conforme contrato **tendo** cumprido fielmente com a entrega do produto ofertados, dentro dos padrões de qualidade e prazos acordados. Atestamos ainda a inexistência de qualquer fato que desabone a conduta da referida empresa e sua responsabilidade em relação aos compromissos assumidos.

Santa Inês- MA 16 de Março 2020

Atenciosamente

João Batista Santos de Melo
Secretário de Administração



2º OFÍCIO EXTRAJUDICIAL
LUCIANA CASTRO BRANCO TRIFONI - OFICIAL

Rua do Raposo, 91 - Centro - Santa Inês/MA
Fone: (98) 3462-1005 - CEP: 65300-000

2º OFÍCIO EXTRAJUDICIAL
LUCIANA CASTRO BRANCO TRIFONI - OFICIAL
Poder Judiciário TJMA - Selo
REC/FI/R031039GLBU/CE2G/DOZES62
Data/Hora: 16/03/2020 08:52:54 - Ato: 13.172
Partes: JOAO BATISTA SANTOS DE MELO
Rec Firma: Semelhança Total: R\$ 4,50
Emolumentos: R\$ 4,40, FERC: R\$ 0,10
Consulte a validade deste selo em
<http://selo.tjma.jus.br>



RECONHECIMENTO nº 141555

Reconheço a assinatura por SEMELHANÇA de: JOAO BATISTA SANTOS DE MELO

Santa Inês - MA 16 de março de 2020 Em test. de verdade

VÁLIDO SOMENTE COM O SELO DE AUTENTICIDADE

LEANDRO BARROS VIANA - Escrevente Autorizado

TJMA / FERJ
Serventia Extrajudicial  Leandro Barros Viana
Escrevente Autorizado
191 SANTA INÊS
Cartão do 2º Ofício



**GOVERNO DO ESTADO DO MARANHÃO
SECRETARIA DE ESTADO DA FAZENDA**

CERTIDÃO NEGATIVA DE DÉBITO

Nº Certidão: 076847/22

Data da

12/05/2022 15:37:25

Inscrição Estadual: 121835804

CPF/CNPJ:04317790000194

Razão Social: MATSAN D ROCHA EIRELI

Endereço: RUA GONCALVES DIAS, 417 CEP: 65306360

Telefone: (98)36533513

Município: SANTA INES

UF: MA

Certificamos que, após a realização das consultas procedidas no sistema desta Secretaria, substanciado pelos artigos 240 a 242, da lei nº 7.799, de 19/12/2002 e disposto no artigo 205 da lei nº 5.172, de 25 de outubro de 1966 (Código Tributário Nacional), não constam débitos relativos aos tributos estaduais, administrados por esta Secretaria, em nome do sujeito passivo acima identificado. Ressalvado, todavia, à Fazenda Pública Estadual o direito da cobrança de dívidas que venham a ser apuradas e não alcançadas pela decadência.

Validade da Certidão: 120 (cento e vinte): 09/09/2022

A autenticidade desta certidão deverá ser confirmada no endereço:

<http://portal.sefaz.ma.gov.br/>, clicando no item "Certidões" e em seguida em "Validação de Certidão Negativa de Débito".

CERTIDÃO EMITIDA GRATUITAMENTE.

Data Impressão: 12/05/2022 15:42:42



GOVERNO DO ESTADO DO MARANHÃO
SECRETARIA DE ESTADO DA FAZENDA

CERTIDÃO NEGATIVA DE DÍVIDA ATIVA

Nº Certidão: 032538/22

Data da

12/05/2022 16:14:57

Inscrição Estadual: 121835804

CPF/CNPJ: 04317790000194

Razão Social: MATSAN D ROCHA EIRELI

Endereço: RUA GONCALVES DIAS, 417 CEP: 65306360 - CANECAO

Telefone: (98)36533513

Município: SANTA INES

UF: MA

Certificamos que, após a realização das consultas procedidas no sistema desta Secretaria e na forma do disposto do artigo 156, da lei nº 2.231, de 29/12/1962, substanciado pelos artigos 240 a 242 da lei nº 7.799, de 19/12/2002, bem como prescreve o artigo 205 da lei nº 5.172, de 25 de outubro de 1966 (Código Tributário Nacional) não constam débitos inscritos na Dívida Ativa, em nome do sujeito passivo acima identificado.

Validade da Certidão: 120 (cento e vinte) dias: 09/09/2022.

A autenticidade desta certidão deverá ser confirmada no endereço:
<http://portal.sefaz.ma.gov.br/>, clicando no item "Certidões" e em seguida em "Validação de Certidão Negativa de Dívida Ativa".

CERTIDÃO EMITIDA GRATUITAMENTE.

Data Impressão: 12/05/2022 16:14:57



MINISTÉRIO DA FAZENDA
Secretaria da Receita Federal do Brasil
Procuradoria-Geral da Fazenda Nacional



**CERTIDÃO POSITIVA COM EFEITOS DE NEGATIVA DE DÉBITOS RELATIVOS AOS TRIBUTOS
FEDERAIS E À DÍVIDA ATIVA DA UNIÃO**

Nome: **MATSAN D ROCHA EIRELI**
CNPJ: **04.317.790/0001-94**

Ressalvado o direito de a Fazenda Nacional cobrar e inscrever quaisquer dívidas de responsabilidade do sujeito passivo acima identificado que vierem a ser apuradas, é certificado que:

1. constam débitos administrados pela Secretaria da Receita Federal do Brasil (RFB) com exigibilidade suspensa nos termos do art. 151 da Lei nº 5.172, de 25 de outubro de 1966 - Código Tributário Nacional (CTN), ou objeto de decisão judicial que determina sua desconsideração para fins de certificação da regularidade fiscal, ou ainda não vencidos; e
2. constam nos sistemas da Procuradoria-Geral da Fazenda Nacional (PGFN) débitos inscritos em Dívida Ativa da União (DAU) com exigibilidade suspensa nos termos do art. 151 do CTN, ou garantidos mediante bens ou direitos, ou com embargos da Fazenda Pública em processos de execução fiscal, ou objeto de decisão judicial que determina sua desconsideração para fins de certificação da regularidade fiscal.

Conforme disposto nos arts. 205 e 206 do CTN, este documento tem os mesmos efeitos da certidão negativa.

Esta certidão é válida para o estabelecimento matriz e suas filiais e, no caso de ente federativo, para todos os órgãos e fundos públicos da administração direta a ele vinculados. Refere-se à situação do sujeito passivo no âmbito da RFB e da PGFN e abrange inclusive as contribuições sociais previstas nas alíneas 'a' a 'd' do parágrafo único do art. 11 da Lei nº 8.212, de 24 de julho de 1991.

A aceitação desta certidão está condicionada à verificação de sua autenticidade na Internet, nos endereços <<http://rfb.gov.br>> ou <<http://www.pgfn.gov.br>>.

Certidão emitida gratuitamente com base na Portaria Conjunta RFB/PGFN nº 1.751, de 2/10/2014.
Emitida às 09:26:17 do dia 04/06/2022 <hora e data de Brasília>.
Válida até 01/12/2022.

Código de controle da certidão: **4645.3F44.6D59.45E8**
Qualquer rasura ou emenda invalidará este documento.

Voltar

Imprimir



Certificado de Regularidade do FGTS - CRF

Inscrição: 04.317.790/0001-94
Razão Social: MATSAN D ROCHA
Endereço: R GONCALVES DIAS 417 / CANECAO / SANTA INES / MA / 65306-360

A Caixa Econômica Federal, no uso da atribuição que lhe confere o Art. 7, da Lei 8.036, de 11 de maio de 1990, certifica que, nesta data, a empresa acima identificada encontra-se em situação regular perante o Fundo de Garantia do Tempo de Serviço - FGTS.

O presente Certificado não servirá de prova contra cobrança de quaisquer débitos referentes a contribuições e/ou encargos devidos, decorrentes das obrigações com o FGTS.

Validade: 27/06/2022 a 26/07/2022

Certificação Número: 2022062701192969454173

Informação obtida em 13/07/2022 09:00:31

A utilização deste Certificado para os fins previstos em Lei esta condicionada a verificação de autenticidade no site da Caixa:
www.caixa.gov.br



ESTADO DO MARANHÃO
PREFEITURA MUNICIPAL DE SANTA INÊS
Secretaria de Receita, Urbanismo e Patrimônio Público Imobiliário
CNPJ: 06.198.949/0001-24



16/05/2022 10:51.15
USUÁRIO: CARLOS

CERTIDÃO NEGATIVA DE DÉBITOS-CND Nº 1443/2022
AUTENTICAÇÃO: XGNR-PGMI

CERTIFICO, a pedido da pessoa interessada, que a empresa **MATSAN D ROCHA EIRELI**, devidamente inscrita sob o CNPJ **04.317.790/0001-94**, situada à **RUA GONCALVES DIAS, 417 CANECAO**, encontra-se quites com os tributos municipais. O Requerente pretende com esta, fazer prova de Quitação de Tributos, não podendo ser usado para outros fins.

A Referida Certidão terá validade até **14/08/2022**.



Ressalvado à Prefeitura o direito de cobrar dívidas que venham a ser apuradas.

SANTA INES-MA, 16/05/2022.

Ana Luiza Sampaio Silva

ANA LUIZA SAMPAIO SILVA
SEC. DA RECEITA URBANISMO E PAT. PÚBLICO IMOBILIÁRIO
MAT. 3326947-2



CERTIDÃO



ESTADO DO MARANHÃO
PREFEITURA MUNICIPAL DE SANTA INÊS
Secretaria de Receita, Urbanismo e Patrimônio Público Imobiliário
CNPJ: 06.198.949/0001-24



16/05/2022 10:52:10
USUÁRIO:CARLOS

CERTIDÃO NEGATIVA DE DÍVIDA ATIVA MUNICIPAL-CNDA Nº 1444/2022
AUTENTICAÇÃO:AVQK-VZHT

CERTIFICO a pedido da pessoa interessada, que a empresa **MATSAN D ROCHA EIRELI**, inscrita sob o CNPJ: **04.317.790/0001-94**, situada à **RUA GONCALVES DIAS, 417, BAIRRO CANECAO**, Neste Município, encontra-se quites com os tributos municipais, bem como o livro de **DÍVIDA ATIVA** deste setor de arrecadação desta prefeitura, nada consta no que diz respeito ao débito em nome da referida empresa. O Requerente pretende com esta, fazer prova de Quitação de Tributos, não podendo ser usado para outros fins.

A Referida Certidão terá validade até **14/08/2022**.

Ressalvado à Prefeitura o direito de cobrar dívidas que venham a ser apuradas.

SANTA INES-MA, 16/05/2022.

ANA LUIZA SAMPAIO SILVA
SEC. DA RECEITA URBANISMO E PAT. PÚBLICO IMOBILIÁRIO
MAT. 3326047-2



CERTIDÃO



PODER JUDICIÁRIO
JUSTIÇA DO TRABALHO



Página 1 de 1

CERTIDÃO NEGATIVA DE DÉBITOS TRABALHISTAS

Nome: MATSAN D ROCHA EIRELI (MATRIZ E FILIAIS)

CNPJ: 04.317.790/0001-94

Certidão nº: 17501604/2022

Expedição: 01/06/2022, às 16:48:53

Validade: 28/11/2022 - 180 (cento e oitenta) dias, contados da data de sua expedição.

Certifica-se que **MATSAN D ROCHA EIRELI (MATRIZ E FILIAIS)**, inscrito(a) no CNPJ sob o nº **04.317.790/0001-94**, **NÃO CONSTA** como inadimplente no Banco Nacional de Devedores Trabalhistas.

Certidão emitida com base nos arts. 642-A e 883-A da Consolidação das Leis do Trabalho, acrescentados pelas Leis ns.º 12.440/2011 e 13.467/2017, e no Ato 01/2022 da CGJT, de 21 de janeiro de 2022. Os dados constantes desta Certidão são de responsabilidade dos Tribunais do Trabalho.

No caso de pessoa jurídica, a Certidão atesta a empresa em relação a todos os seus estabelecimentos, agências ou filiais.

A aceitação desta certidão condiciona-se à verificação de sua autenticidade no portal do Tribunal Superior do Trabalho na Internet (<http://www.tst.jus.br>).

Certidão emitida gratuitamente.

INFORMAÇÃO IMPORTANTE

Do Banco Nacional de Devedores Trabalhistas constam os dados necessários à identificação das pessoas naturais e jurídicas inadimplentes perante a Justiça do Trabalho quanto às obrigações estabelecidas em sentença condenatória transitada em julgado ou em acordos judiciais trabalhistas, inclusive no concernente aos recolhimentos previdenciários, a honorários, a custas, a emolumentos ou a recolhimentos determinados em lei; ou decorrentes de execução de acordos firmados perante o Ministério Público do Trabalho, Comissão de Conciliação Prévia ou demais títulos que, por disposição legal, contiver força executiva.



REPÚBLICA FEDERATIVA DO BRASIL

CADASTRO NACIONAL DA PESSOA JURÍDICA



NÚMERO DE INSCRIÇÃO 04.317.790/0001-94 MATRIZ	COMPROVANTE DE INSCRIÇÃO E DE SITUAÇÃO CADASTRAL	DATA DE ABERTURA 02/03/2001
--	---	---------------------------------------

NOME EMPRESARIAL MATSAN D ROCHA EIRELI
--

TÍTULO DO ESTABELECIMENTO (NOME DE FANTASIA) DOIS IRMAOS COMERCIO E CONSTRUCOES	PORTE ME
---	--------------------

CÓDIGO E DESCRIÇÃO DA ATIVIDADE ECONÔMICA PRINCIPAL 46.79-6-99 - Comércio atacadista de materiais de construção em geral
--

CÓDIGO E DESCRIÇÃO DAS ATIVIDADES ECONÔMICAS SECUNDÁRIAS 03.22-1-01 - Criação de peixes em água doce 23.30-3-01 - Fabricação de estruturas pré-moldadas de concreto armado, em série e sob encomenda 23.30-3-02 - Fabricação de artefatos de cimento para uso na construção 41.20-4-00 - Construção de edifícios 42.13-8-00 - Obras de urbanização - ruas, praças e calçadas 46.39-7-01 - Comércio atacadista de produtos alimentícios em geral 46.39-7-02 - Comércio atacadista de produtos alimentícios em geral, com atividade de fracionamento e acondicionamento associada 46.91-5-00 - Comércio atacadista de mercadorias em geral, com predominância de produtos alimentícios 47.11-3-02 - Comércio varejista de mercadorias em geral, com predominância de produtos alimentícios - supermercados 47.12-1-00 - Comércio varejista de mercadorias em geral, com predominância de produtos alimentícios - minimercados, mercearias e armazéns 47.41-5-00 - Comércio varejista de tintas e materiais para pintura 47.42-3-00 - Comércio varejista de material elétrico 47.44-0-01 - Comércio varejista de ferragens e ferramentas 47.44-0-02 - Comércio varejista de madeira e artefatos 47.44-0-03 - Comércio varejista de materiais hidráulicos 47.44-0-04 - Comércio varejista de cal, areia, pedra britada, tijolos e telhas 47.44-0-99 - Comércio varejista de materiais de construção em geral 53.20-2-02 - Serviços de entrega rápida 77.19-5-99 - Locação de outros meios de transporte não especificados anteriormente, sem condutor 77.39-0-99 - Aluguel de outras máquinas e equipamentos comerciais e industriais não especificados anteriormente, sem operador

CÓDIGO E DESCRIÇÃO DA NATUREZA JURÍDICA 230-5 - Empresa Individual de Responsabilidade Limitada (de Natureza Empresári
--

LOGRADOURO R GONCALVES DIAS	NÚMERO 417	COMPLEMENTO *****
---------------------------------------	----------------------	-----------------------------

CEP 65.306-360	BAIRRO/DISTRITO CANECAO	MUNICÍPIO SANTA INES	UF MA
--------------------------	-----------------------------------	--------------------------------	-----------------

ENDEREÇO ELETRÔNICO ROSILARODRIGUES@HOTMAIL.COM.BR	TELEFONE (98) 9157-3653
--	-----------------------------------

ENTE FEDERATIVO RESPONSÁVEL (EFR) *****

SITUAÇÃO CADASTRAL ATIVA	DATA DA SITUAÇÃO CADASTRAL 03/11/2005
------------------------------------	---

MOTIVO DE SITUAÇÃO CADASTRAL

SITUAÇÃO ESPECIAL *****	DATA DA SITUAÇÃO ESPECIAL *****
-----------------------------------	---

Aprovado pela Instrução Normativa RFB nº 1.863, de 27 de dezembro de 2018.

Emitido no dia **01/06/2022** às **16:50:14** (data e hora de Brasília).

Página: 1/1



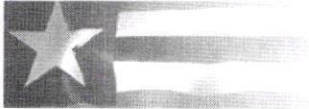

Estado do Maranhão **SINTEGRA/ICMS**
 Consulta Pública ao Cadastro do Estado do Maranhão

Secretaria da Fazenda

Resultado da Consulta SINTEGRA/ICMS

IDENTIFICAÇÃO

CGC: 04.317.790/0001-94 **Inscrição Estadual:** 12.183580-4
Razão Social: MATSAN D ROCHA EIRELI
Regime Apuração: SIMPLES NACIONAL

ENDEREÇO

Logradouro: RUA GONCALVES DIAS
Número: 417 **Complemento:**
Bairro: CANECAO
Município: SANTA INES **UF:** MA
CEP: 65306360 **DDD:** **Telefone:** 36533513

INFORMAÇÕES COMPLEMENTARES

CNAE Principal: 4679699 - COMÉRCIO ATACADISTA DE MATERIAIS DE CONSTRUÇÃO EM GERAL

CNAEs Secundários

Código	Descrição CNAE
4712100	COMÉRCIO VAREJISTA DE MERCADORIAS EM GERAL, COM PREDOMINÂNCIA DE PRODUTOS ALIMENTÍCIOS - MINIMERCADOS, MERCEARIAS E ARMAZÉNS
4741500	COMÉRCIO VAREJISTA DE TINTAS E MATERIAIS PARA PINTURA
4742300	COMÉRCIO VAREJISTA DE MATERIAL ELÉTRICO
4744001	COMÉRCIO VAREJISTA DE FERRAGENS E FERRAMENTAS
4744002	COMÉRCIO VAREJISTA DE MADEIRA E ARTEFATOS
4744003	COMÉRCIO VAREJISTA DE MATERIAIS HIDRÁULICOS
4744004	COMÉRCIO VAREJISTA DE CAL, AREIA, PEDRA BRITADA, TIJOLOS E TELHAS
4744099	COMÉRCIO VAREJISTA DE MATERIAIS DE CONSTRUÇÃO EM GERAL
5320202	SERVIÇOS DE ENTREGA RÁPIDA
7719599	LOCAÇÃO DE OUTROS MEIOS DE TRANSPORTE NÃO ESPECIFICADOS ANTERIORMENTE, SEM CONDUTOR
7739099	ALUGUEL DE OUTRAS MÁQUINAS E EQUIPAMENTOS COMERCIAIS E INDUSTRIAIS NÃO ESPECIFICADOS ANTERIORMENTE, SEM OPERADOR
322101	criação de peixes em água doce
2330301	FABRICAÇÃO DE ESTRUTURAS PRÉ-MOLDADAS DE CONCRETO ARMADO, EM SÉRIE E SOB ENCOMENDA
2330302	FABRICAÇÃO DE ARTEFATOS DE CIMENTO PARA USO NA CONSTRUÇÃO
4120400	CONSTRUÇÃO DE EDIFÍCIOS
4213800	OBRAS DE URBANIZAÇÃO - RUAS, PRAÇAS E CALÇADAS
4639701	COMÉRCIO ATACADISTA DE PRODUTOS ALIMENTÍCIOS EM GERAL
4639702	COMÉRCIO ATACADISTA DE PRODUTOS ALIMENTÍCIOS EM GERAL, COM ATIVIDADE DE FRACIONAMENTO E ACONDICIONAMENTO ASSOCIADA
4691500	COMÉRCIO ATACADISTA DE MERCADORIAS EM GERAL, COM PREDOMINÂNCIA DE PRODUTOS ALIMENTÍCIOS
4711302	COMÉRCIO VAREJISTA DE MERCADORIAS EM GERAL, COM PREDOMINÂNCIA DE PRODUTOS ALIMENTÍCIOS - SUPERMERCADOS

Situação Cadastral Vigente: HABILITADO
Data desta Situação Cadastral: 31/05/2022

OBRIGAÇÕES

NFe a partir de 01/09/2009 - (4639701-4691500-4639702), 01/07/2010 - (Devido emissão voluntária), 01/07/2010 - (4679699), 01/10/2010 - (2330302-2330301),

EDF a partir de:

CTE a partir de:

Observação: Os dados acima estão baseados em informações fornecidas pelo próprio contribuinte cadastrado. Não valem como certidão de sua efetiva existência de fato e de direito, não são oponíveis à Fazenda e nem excluem a responsabilidade tributária derivada de operações com ele ajustadas.



Data da Consulta: 01/06/2022

Número da Consulta:

[Nova Consulta](#) [Imprimir](#)

Desenvolvido pela Sefaz/COTEC - 2005-2012



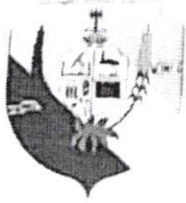

PREFEITURA DE SANTA INÊS

SECRETARIA DE RECEITA, URBANISMO E PATRIMÔNIO PÚBLICO IMOBILIÁRIO

CNPJ: 06.198.940/0001-24

Av. Luis Muniz, 1005 - Centro, Santa Inês - MA, 65300-001



02/06/2022 08:26:08
USUÁRIO: CARLOS

Ficha Cadastral da Empresa

CADASTRO MUNICIPAL

Insc. Municipal: 2257-8

Situação: ATIVA

Razão social: MATSAN D ROCHA EIRELI

Nome Fantasia: DOIS IRMAOS COMERCIO E CONSTRUCOES

Insc. Junta Com.:

CNPJ: 04.317.790/0001-94

Insc. Estadual:

Vinculação: ENTIDADES EMPRESARIAIS

Natureza Jurídica: 230-5 EMPRESA INDIVIDUAL DE RESPONSABILIDADE LIMITADA (DE NATUREZA EMPRESÁRIA)

Classificação: MICRO EMPRESA

Data de Inclusão:

Data de Início: 02/03/2001

MEI: NÃO

Isento ISSQN: NÃO

Isento Alvará: NÃO

Data de Constituição: 02/03/2001

ENDEREÇOS

Tipo	Logradouro	Número	Bairro	Cidade
COMERCIAL	RUA GONCALVES DIAS	417	CANECAO	SANTA INES-MA

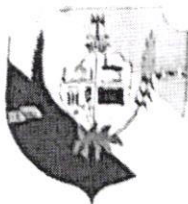

PREFEITURA DE SANTA INÊS

SECRETARIA DE RECEITA, URBANISMO E PATRIMÔNIO PÚBLICO IMOBILIÁRIO

CNPJ: 06.198.949/0001-24

Av. Luis Muniz, 1005 - Centro, Santa Inês - MA, 65300-001



02/06/2022 08:26:08
USUÁRIO: CARLOS

Ficha Cadastral da Empresa

ATIVIDADES CNAE

Principal	Descrição da Atividade	Base de Cálculo	Data Inclusão	Data Encerramento
X	COMERCIO ATACADISTA DE MATERIAIS DE CONSTRUCAO EM GEFAL	1	02/03/2001	
	ALUGUEL DE OUTRAS MAQUINAS E EQUIPAMENTOS COMERCIAIS E INDUSTRIAIS NAO ESPECIFICADOS ANTERIORMENTE, SEM OPERADOR	1	02/03/2001	
	LOCACAO DE OUTROS MEIOS DE TRANSPORTE NAO ESPECIFICADOS ANTERIORMENTE, SEM CONDUTOR	1	02/03/2001	
	SERVICOS DE ENTREGA RAPIDA	1	02/03/2001	
	COMERCIO VAREJISTA DE MATERIAIS DE CONSTRUCAO EM GERAL	1	02/03/2001	
	COMERCIO VAREJISTA DE CAL, AREIA, PEDRA BRITADA, TIJOLOS E TELHAS	1	02/03/2001	
	COMERCIO VAREJISTA DE MATERIAIS HIDRAULICOS	1	02/03/2001	
	COMERCIO VAREJISTA DE MADEIRA E ARTEFATOS	1	02/03/2001	
	COMERCIO VAREJISTA DE FERRAGENS E FERRAMENTAS	1	02/03/2001	
	COMERCIO VAREJISTA DE MATERIAL ELETRICO	1	02/03/2001	
	COMERCIO VAREJISTA DE TINTAS E MATERIAIS PARA PINTURA	1	02/03/2001	
	COMERCIO VAREJISTA DE MERCADORIAS EM GERAL, COM PREDOMINANCIA DE PRODUTOS ALIMENTICIOS - MINIMERCADOS, MERCEARIAS E ARMAZENS	1	02/03/2001	
	COMERCIO VAREJISTA DE MERCADORIAS EM GERAL, COM PREDOMINANCIA DE PRODUTOS ALIMENTICIOS - SUPERMERCADOS	1	02/03/2001	
	COMERCIO ATACADISTA DE MERCADORIAS EM GERAL, COM PREDOMINANCIA DE PRODUTOS ALIMENTICIOS	1	02/03/2001	
	COMERCIO ATACADISTA DE PRODUTOS ALIMENTICIOS EM GERAL, COM ATIVIDADE DE FRACIONAMENTO E ACONDICIONAMENTO ASSOCIADA	1	02/03/2001	
	COMERCIO ATACADISTA DE PRODUTOS ALIMENTICIOS EM GERAL	1	02/03/2001	
	OBRAS DE URBANIZACAO - RUAS, PRACAS E CALCADAS	1	02/03/2001	
	CONSTRUCAO DE EDIFICIOS	1	02/03/2001	
	FABRICACAO DE ARTEFATOS DE CIMENTO PARA USO NA CONSTRUCAO	1	02/03/2001	
	FABRICACAO DE ESTRUTURAS PRE-MOLDADAS DE CONCRETO ARMADO, EM SERIE E SOB ENCOMENDA	1	02/03/2001	
	CRICAO DE PEIXES EM AGUA DOCE	1	02/03/2001	

ENQUADRAMENTO

Enquadramento	Data Início	Data Encerramento
004-ISS SIMPLES NACIONAL	01/01/2019	

CONTATOS

Tipo	Descrição
FONE	9891573653
EMAIL	ROSILARODRIGUES@HOTMAIL.COM.BR