



REQUERIMENTO DE EMPRESÁRIO



NÚMERO DE IDENTIFICAÇÃO DO REGISTRO DE EMPRESA - NIRE DA SEDE 21101737227		NIRE DA FILIAL (preencher somente se ato referente a filial) XXXXXXXXXX	
NOME DO EMPRESÁRIO (completo, sem abreviaturas) ANTONIO CARLOS PEREIRA DE SOUSA			
NACIONALIDADE BRASILEIRA		ESTADO CIVIL SOLTEIRO	
SEXO M <input checked="" type="checkbox"/> F <input type="checkbox"/>	REGIME DE BENS (se casado) XXXXXXXXXXXX		
FILHO DE (pai) RAIMUNDO FEITOSA DE SOUSA		(mãe) MARIA NUNES PEREIRA	
NASCIDO EM (data de nascimento) 28/11/1985	IDENTIDADE (número) 21882032002-5	Órgão emissor GEJUSPC	UF MA
CPF (número) 036.419.173-28			
EMANCIPIADO POR (forma de emancipação - somente no caso do menor) XXXXXXXXXXXX			
DOMICILIADO NA (LOGRADOURO - rua, av, etc) AVENIDA JOÃO MORAIS DE SOUSA			NÚMERO 845
COMPLEMENTO XXXXXXXXXXXX	BAIRRO/DISTRITO CENTRO	CEP 65.365-000	CÓDIGO DO MUNICÍPIO (uso da Junta Comercial) 2564
MUNICÍPIO SANTA LUZIA DO PARUÁ			UF MA
declara, sob as penas da lei, não estar impedido de exercer atividade empresária, que não possui outro registro de empresário e requer à JUNTA COMERCIAL DO ESTADO DO MARANHÃO			
CÓDIGO DO ATO 002	DESCRIÇÃO DO ATO ALTERAÇÃO	CÓDIGO DO EVENTO 021	DESCRIÇÃO DO EVENTO ALTERAÇÃO DE DADOS (EXCETO NOME EMPRESARIAL)
CÓDIGO DO EVENTO XXXXXXXXXXXX	DESCRIÇÃO DO EVENTO XXXXXXXXXXXX	CÓDIGO DO EVENTO XXXXXXXXXXXX	DESCRIÇÃO DO EVENTO XXXXXXXXXXXX
NOME EMPRESARIAL A. C. PEREIRA DE SOUSA ME			
LOGRADOURO (rua, av, etc) AVENIDA JOÃO MORAIS DE SOUSA			NÚMERO 845
COMPLEMENTO XXXXXXXXXXXX	BAIRRO/DISTRITO CENTRO	CEP 65.272-000	CÓDIGO DO MUNICÍPIO (uso da Junta Comercial) 2564
MUNICÍPIO SANTA LUZIA DO PARUÁ	UF MA	PAIS BRASIL	CORREIO ELETRÔNICO (E-MAIL) opcaocontabilflavia@hotmail.com
VALOR DO CAPITAL - R\$ 30.000,00	VALOR DO CAPITAL - (por extenso) TRINTA MIL REAIS		
CÓDIGO DE ATIVIDADE ECONÔMICA (cnae) Atividade Principal 4713002 Atividade secundária 4763601 4761003 4782202 4789001 4753900 XXXXXX	DESCRIÇÃO DO OBJETO LOJAS DE VARIEDADES, EXCETO LOJAS DE DEPARTAMENTOS OU MAGAZINES; COMÉRCIO VAREJISTA DE BRINQUEDOS E ARTIGOS RECREATIVOS; COMÉRCIO VAREJISTA DE ARTIGOS DE PAPELARIA; COMÉRCIO VAREJISTA DE ARTIGOS DE VIAGEM; COMÉRCIO VAREJISTA DE SUVENIRES, BIJUTERIAIS E ARTESANATOS. COMÉRCIO VAREJISTA ESPECIALIZADO DE ELETRODOMÉSTICOS E EQUIPAMENTOS DE ÁUDIO E VÍDEO. XXXXXXXXXXXX XXXXXXXXXXXXXXXX XXXXXXXXXXXXXXXX XXXXXXXXXXXXXXXX		
DATA DE INÍCIO DAS ATIVIDADES 09/06/2010	NÚMERO DE INSCRIÇÃO NO CNPJ 12255207000196	TRANSFERÊNCIA DE SEDE OU DE FILIAL DE OUTRA UF NIRE ANTERIOR XXXXXXXXXXXX	UF XX
USO DA JUNTA COMERCIAL DEPENDENTE DE AUTORIZAÇÃO GOVERNAMENTAL <input type="checkbox"/> 1-sim <input checked="" type="checkbox"/> 3-não			
ASSINATURA DA FIRMA PELO EMPRESÁRIO (ou pelo representante/assistente/gerente) <i>A. C. Pereira de Sousa me</i>			
DATA DA ASSINATURA 16/09/2013	ASSINATURA DO EMPRESÁRIO <i>Antonio Carlos Pereira de Sousa</i>		
PARA USO EXCLUSIVO DA JUNTA COMERCIAL			
DEFERIDO. PUBLIQUE-SE E ARQUIVE-SE <i>Dani Conceição Gonçalves</i> Chefe Escritório Regional JUCEMA - Santa Inês - MA <i>08/11/13</i>	AUTENTICAÇÃO	JUCEMA	JUNTA COMERCIAL DO ESTADO DO MARANHÃO
		CERTIFICADO O REGISTRO EM 08/11/2013 SDB O NÚMERO: 20130785179 Protocolo: 13078517-3 Empresa: 21101737227 A. C. PEREIRA DE SOUSA ME	
		<i>[Assinatura]</i> CLEONICE BASTOS DA FONSECA SECRETARIA GERAL	
		Nº AF 055.326	



REPUBLICA FEDERATIVA DO BRASIL

ESTADO DO MARANHÃO
SECRETARIA DE ESTADO DA SEGURANÇA PÚBLICA
DELEGACIA GERAL DE POLÍCIA
INSTITUTO DE IDENTIFICAÇÃO

MA066285328



Raimundo nonato Pereira de Sousa
ASSINATURA DO TITULAR

CARTEIRA DE IDENTIDADE

VALIDA EM TODO O TERRITÓRIO NACIONAL

REGISTRO GERAL 000120262299-0 DATA DE EXPEDIÇÃO 04/10/2017

NOME RAIMUNDO NONATO PEREIRA DE SOUSA

FILIAÇÃO RAIMUNDO FEITOSA DE SOUSA E MARIA NUNES PEREIRA

NATURALIDADE BURITI - MA DATA DE NASCIMENTO 03/11/1976

DOC ORIGEM CASAM. N.20000256 FLS.028 LIV.00002

CIT 956849993-87
SAO LUIS-MA
P-30

Luciano
LUCIANO CALCANOTE
ASSINATURA DO DIRETOR

VIA-02

LEI Nº 7.116 DE 29/08/83

 REPÚBLICA FEDERATIVA DO BRASIL CADASTRO NACIONAL DA PESSOA JURÍDICA		
NÚMERO DE INSCRIÇÃO 12.255.207/0001-96 MATRIZ	COMPROVANTE DE INSCRIÇÃO E DE SITUAÇÃO CADASTRAL	DATA DE ABERTURA 20/07/2010
NOME EMPRESARIAL A. C. PEREIRA DE SOUSA		
TÍTULO DO ESTABELECIMENTO (NOME DE FANTASIA) A. C. VARIEDADES		PORTE ME
CÓDIGO E DESCRIÇÃO DA ATIVIDADE ECONÔMICA PRINCIPAL 47.13-0-02 - Lojas de variedades, exceto lojas de departamentos ou magazines		
CÓDIGO E DESCRIÇÃO DAS ATIVIDADES ECONÔMICAS SECUNDÁRIAS 47.63-6-01 - Comércio varejista de brinquedos e artigos recreativos 47.61-0-03 - Comércio varejista de artigos de papelaria 47.82-2-02 - Comércio varejista de artigos de viagem 47.89-0-01 - Comércio varejista de suvenires, bijuterias e artesanatos 47.53-9-00 - Comércio varejista especializado de eletrodomésticos e equipamentos de áudio e vídeo		
CÓDIGO E DESCRIÇÃO DA NATUREZA JURÍDICA 213-5 - Empresário (Individual)		
LOGRADOURO AV JOAO MORAIS DE SOUSA	NÚMERO 845	COMPLEMENTO *****
CEP 65.272-000	BAIRRO/DISTRITO CENTRO	MUNICÍPIO SANTA LUZIA DO PARUA
UF MA	ENDEREÇO ELETRÔNICO OPCAOCONTABILFV@HOTMAIL.COM	
TELEFONE (98) 3655-4895		ENTE FEDERATIVO RESPONSÁVEL (EFR) *****
SITUAÇÃO CADASTRAL ATIVA	DATA DA SITUAÇÃO CADASTRAL 20/07/2010	
MOTIVO DE SITUAÇÃO CADASTRAL		
SITUAÇÃO ESPECIAL *****	DATA DA SITUAÇÃO ESPECIAL *****	

Aprovado pela Instrução Normativa RFB nº 1.863, de 27 de dezembro de 2018.

Emitido no dia 21/09/2022 às 16:22:00 (data e hora de Brasília).

Página: 1/1

INSC. ESTADUAL: 12.337.141-4
 RAZÃO SOCIAL: A C PEREIRA DE SOUSA ME

ÚLTIMA ALTERAÇÃO: 04/02/2016

SITUAÇÃO FISCAL: REGULAR

SERASA: Não

MOTIVOS FISCAIS:

SITUAÇÃO CADASTRAL: ATIVO

MOTIVO CADASTRAL: --

DADOS GERAIS

CPF/CNPJ: 12.255.207/0001-96
 RAZÃO SOCIAL: A C PEREIRA DE SOUSA ME
 NIRE: 21101737227
 INÍCIO DE ATIVIDADES: 20/07/2010
 AGÊNCIA REGIONAL: 05 - AGÊNCIA DE SANTA INES
 TIPO DE SOCIEDADE: EMPRESÁRIO
 REGIME DE PAG.: SIMPLES NACIONAL
 DATA OBRIG. NFE: --
 CORREIO ELETRÔNICO: OPCAOCNTABILFV@HOTMAIL.COM

INSC. CENTRALIZADORA: --
 TIPO PESSOA: JURÍDICA
 CAPITAL SOCIAL: 30.000,00
 UFRE: 50 - UFRE / SANTA INES
 CAT. DO ESTABELECIMENTO: MATRIZ OU UNICO
 DATA OBRIG. EFD: --
 ÁREA UTILIZADA: --



ENDEREÇO DE ESTABELECIMENTO

CEP 65272-000
 ENDEREÇO AVE JOAO MORAIS DE SOUSA NÚMERO: 845
 COMPLEMENTO: --
 PONTO DE REFERENC.: EM FRENTE A SANTA BAIRRO: CENTRO
 CIDADE: SANTA LUZIA DO PARUA ESTADO: MA
 TELEFONE: (98)3655-4895 FAX: --
 CEP CAIXA POSTAL: --

ENDEREÇO FISCAL

CEP --
 ENDEREÇO AVE JOAO MORAIS DE SOUSA NÚMERO: 845
 COMPLEMENTO: --
 PONTO DE REFERENC.: -- BAIRRO: CENTRO
 CIDADE: SANTA LUZIA DO PARUA ESTADO: MA
 TELEFONE: (98)3655-4895 FAX: --
 CEP CAIXA POSTAL: 00000-000

CNAE - ATIVIDADES ECONÔMICAS

ORDEM	CÓDIGO	DESCRIÇÃO
1	4713002	LOJAS DE VARIEDADES, EXCETO LOJAS DE DEPARTAMENTOS OU MAGAZINES
2	4763601	COMÉRCIO VAREJISTA DE BRINQUEDOS E ARTIGOS RECREATIVOS
3	4761003	COMÉRCIO VAREJISTA DE ARTIGOS DE PAPELARIA
4	4782202	COMÉRCIO VAREJISTA DE ARTIGOS DE VIAGEM
5	4789001	COMÉRCIO VAREJISTA DE SUVENIRES, BIJUTERIAS E ARTESANATOS
6	4753900	COMÉRCIO VAREJISTA ESPECIALIZADO DE ELETRODOMÉSTICOS E EQUIPAMENTOS DE ÁUDIO E VÍDEO

REPRESENTANTES LEGAIS

CNN/CPF	NOME/RAZÃO SOCIAL	TIPO DE RELAÇÃO
3641917328	ANTONIO CARLOS PEREIRA DE SOUSA	801 - EMPRESARIO

AÇÕES JUDICIAIS

TIPO	DATA INCLUSÃO	DATA REVOGAÇÃO	DOC. CONCESSÃO	EFEITO
------	---------------	----------------	----------------	--------

Não existem Ações Judiciais para essa inscrição estadual.

OBRIGATORIEDADE / CREDENCIAMENTO

TIPO	DATA INÍCIO	DATA FIM	SITUAÇÃO
ICMS	20/07/2010	--	Ativo
NFC-e	28/11/2016	--	Ativo

INCENTIVOS / REGIMES ESPECIAIS

TIPO	DATA INÍCIO	DATA FIM	SITUAÇÃO
------	-------------	----------	----------

Não existem Incentivos/Regimes Especiais para essa inscrição



MINISTÉRIO DA FAZENDA
Secretaria da Receita Federal do Brasil
Procuradoria-Geral da Fazenda Nacional



**CERTIDÃO POSITIVA COM EFEITOS DE NEGATIVA DE DÉBITOS RELATIVOS AOS TRIBUTOS
FEDERAIS E À DÍVIDA ATIVA DA UNIÃO**

Nome: A. C. PEREIRA DE SOUSA
CNPJ: 12.255.207/0001-96

Ressalvado o direito de a Fazenda Nacional cobrar e inscrever quaisquer dívidas de responsabilidade do sujeito passivo acima identificado que vierem a ser apuradas, é certificado que:

1. constam débitos administrados pela Secretaria da Receita Federal do Brasil (RFB) com exigibilidade suspensa nos termos do art. 151 da Lei nº 5.172, de 25 de outubro de 1966 - Código Tributário Nacional (CTN), ou objeto de decisão judicial que determina sua desconsideração para fins de certificação da regularidade fiscal, ou ainda não vencidos; e
2. não constam inscrições em Dívida Ativa da União (DAU) na Procuradoria-Geral da Fazenda Nacional (PGFN).

Conforme disposto nos arts. 205 e 206 do CTN, este documento tem os mesmos efeitos da certidão negativa.

Esta certidão é válida para o estabelecimento matriz e suas filiais e, no caso de ente federativo, para todos os órgãos e fundos públicos da administração direta a ele vinculados. Refere-se à situação do sujeito passivo no âmbito da RFB e da PGFN e abrange inclusive as contribuições sociais previstas nas alíneas 'a' a 'd' do parágrafo único do art. 11 da Lei nº 8.212, de 24 de julho de 1991.

A aceitação desta certidão está condicionada à verificação de sua autenticidade na Internet, nos endereços <<http://rfb.gov.br>> ou <<http://www.pgfn.gov.br>>.

Certidão emitida gratuitamente com base na Portaria Conjunta RFB/PGFN nº 1.751, de 2/10/2014.

Emitida às 12:12:17 do dia 26/09/2022 <hora e data de Brasília>.

Válida até 25/03/2023.

Código de controle da certidão: **D821.63B1.3942.5DCC**

Qualquer rasura ou emenda invalidará este documento.



**GOVERNO DO ESTADO DO MARANHÃO
SECRETARIA DE ESTADO DA FAZENDA**

CERTIDÃO POSITIVA DE DÉBITOS COM EFEITO DE NEGATIVA

Nº Certidão: 030132/23

Data da

16/02/2023 16:01:15

Inscrição Estadual: 123371414

CPF/CNPJ: 12255207000196

Razão Social: A C PEREIRA DE SOUSA ME

Endereço: AVE JOAO MORAIS DE SOUSA, 845 CEP: 65272000 - CENTRO

Telefone: (98)36554895

Município: SANTA LUZIA DO PARUA

UF: MA

Certificamos que, após a realização das consultas procedidas no sistema desta Secretaria, substanciado pelo art. 240 a 242, da lei nº 7.799, de 19/12/2002 e disposto no artigo 205 da lei nº 5.172, de 25 de outubro de 1966 (Código Tributário Nacional), constam crédito tributário, não vencidos ou com exigibilidade suspensa, conforme indicados, em desfavor do sujeito passivo acima identificado. Ressalvado, todavia, à Fazenda Pública Estadual o direito da cobrança de dívidas que venham a ser apuradas e não alcançadas pela decadência.

DESCRIÇÃO DOS DÉBITOS			
TIPO	DOCUMENTO	DATA EMISSÃO	SITUAÇÃO
AUTO DE INFRAÇÃO	912163000714	14/06/2021	PARCELADO

Validade da Certidão: 120 (cento e vinte) dias: 16/06/2023.

A autenticidade desta certidão deverá ser confirmada no endereço:

<http://portal.sefaz.ma.gov.br/>, clicando no item "Certidões" e em seguida em "Validação de Certidão Negativa de Débito".

CERTIDÃO EMITIDA GRATUITAMENTE.

Data Impressão: 16/02/2023 16:01:15



**GOVERNO DO ESTADO DO MARANHÃO
SECRETARIA DE ESTADO DA FAZENDA**

CERTIDÃO NEGATIVA DE DÍVIDA ATIVA

Nº Certidão: 010084/23

Data da

08/02/2023 08:54:59

Inscrição Estadual: 123371414

CPF/CNPJ: 12255207000196

Razão Social: A C PEREIRA DE SOUSA ME

Endereço: AVE JOAO MORAIS DE SOUSA, 845 CEP: 65272000 - CENTRO

Telefone: (98)36554895

Município: SANTA LUZIA DO PARUA

UF: MA

Certificamos que, após a realização das consultas procedidas no sistema desta Secretaria e na forma do disposto do artigo 156, da lei nº 2.231, de 29/12/1962, substanciado pelos artigos 240 a 242 da lei nº 7.799, de 19/12/2002, bem como prescreve o artigo 205 da lei nº 5.172, de 25 de outubro de 1966 (Código Tributário Nacional) não constam débitos inscritos na Dívida Ativa, em nome do sujeito passivo acima identificado.

Validade da Certidão: 120 (cento e vinte) dias: 08/06/2023.

A autenticidade desta certidão deverá ser confirmada no endereço:

<http://portal.sefaz.ma.gov.br/>, clicando no item "Certidões" e em seguida em "Validação de Certidão Negativa de Dívida Ativa".

CERTIDÃO EMITIDA GRATUITAMENTE.

Data Impressão: 08/02/2023 08:54:59

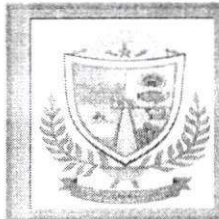

Estado do Maranhão
PREFEITURA MUNICIPAL DE SANTA LUZIA DO PARUÁ
CNPJ nº. 12.511.093/0001-06
SECRETARIA MUNICIPAL DA RECEITA E DO PATRIMÔNIO
PÚBLICO IMOBILIÁRIO - SEMREC

PREFEITURA MUNICIPAL DE
SANTA LUZIA DO PARUÁ
CNPJ: 12.511.093/0001-06
SEMREC
Secretaria Municipal de Receita e
do Patrimônio Público Imobiliário



CERTIDÃO NEGATIVA DE DÍVIDA ATIVA Nº 008/23

REQUERENTE: A.C. PEREIRA DE SOUSA - ME

CNPJ / CPF Nº: 12.255.207/0001-96

ENDEREÇO: AV . PROFESSOR JOÃO MORAIS DE SOUSA Nº845 – CENTRO
MUNICÍPIO/ESTADO: SANTA LUZIA DO PARUÁ - MA

Certificamos após a realização das necessárias verificações procedidas nos assuntos existentes nesta secretaria e atendendo a requerimento de parte interessada na forma da legislação em vigor, que o requerente nada deve de, TLF, IPTU e ISSQN à Fazenda Pública Municipal, ressalvando, todavia, o direito da cobrança de dívida que venham ser apuradas e não alcançadas pela prescrição quinquenal, e para que produza os efeitos legais, passamos a presente **CERTIDÃO NEGATIVA**, para efeito de prova junto as Empresas Privadas e Repartições Públicas Federais, Estaduais e Municipais, bem como as suas autarquias.

A presente certidão terá validade de 90 (noventa) dias, a contar na data de sua expedição.

Santa Luzia do Paruá-MA, 17 de fevereiro de 2023.

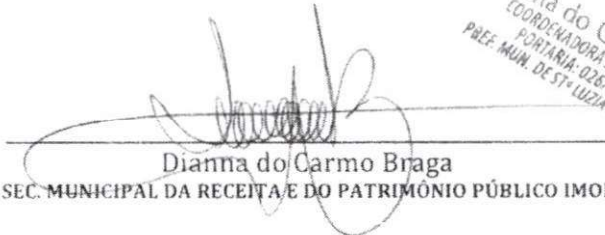
Dianna do Carmo Braga
COORD. SEC. MUNICIPAL DA RECEITA E DO PATRIMÔNIO PÚBLICO IMOBILIÁRIO

Dianna do Carmo Braga
COORDENADORA SEC. TRIBUTOS
PORTARIA: 026/2023 GP
PREF. MUN. DE ST. LUZIA DO PARUÁ-MA



Estado do Maranhão
PREFEITURA MUNICIPAL DE SANTA LUZIA DO PARUÁ
CNPJ nº. 12.511.093/0001-06
SECRETARIA MUNICIPAL DA RECEITA E DO PATRIMÔNIO
PÚBLICO IMOBILIÁRIO

PREFEITURA MUNICIPAL DE
SANTA LUZIA DO PARUÁ
CNPJ: 12.511.093/0001-06
Secretaria Municipal de Receita e
do Patrimônio Público Imobiliário

CERTIDÃO NEGATIVA DE DÉBITO Nº 019/23



REQUERENTE: A.C. PEREIRA DE SOUSA - ME

CNPJ/CPF Nº: 12.255.207/0001-96

ENDEREÇO: AV. PROFESSOR JOÃO MORAIS DE SOUSA Nº845 – CENTRO

MUNICÍPIO/ESTADO: SANTA LUZIA DO PARUÁ - MA

Certificamos após a realização das necessárias verificações procedidas nos assuntos existentes nesta secretaria e atendendo a requerimento de partes interessadas na forma da legislação em vigor, que a requerente nada deve à Fazenda Pública municipal, ressalvando, todavia, o direito da cobrança de dívida que venham ser apuradas e não alcançadas pela prescrição quinquenal, e para que produza os efeitos legais, passamos a presente **CERTIDÃO NEGATIVA**, para efeito de prova junto as Empresas Privadas e Repartições Públicas Federais, Estaduais e Municipais, bem como as suas autarquias.

A presente certidão terá validade de 90 (noventa) dias, a contar na data de sua expedição.

Santa Luzia do Pará-MA, 17 de fevereiro de 2023.

DIANNA DO CARMO BRAGA
COORD. SEC. MUNICIPAL DA RECEITA E DO PATRIMÔNIO PÚBLICO IMOBILIÁRIO

Dianna do Carmo Braga
COORDENADORA SEC. TRIBUTOS
PORTARIA 026/2021 GP
PREF. MUN. DE STA LUZIA DO PARUÁ-MA



PREFEITURA MUNICIPAL DE SANTA LUZIA DO PARUÁ
SECRETARIA MUN. DA RECEITA E DO PATRIMONIO PUBLICO IMOBILIARIO
AV. PROF. JOÃO MORAES DE SOUSA, S/N - CENTRO - SANTA LUZIA DO PARUÁ - MA
CNPJ nº 12.511.093/0001-06

ALVARÁ DE LOCALIZAÇÃO E FUNCIONAMENTO

Nº do Alvará: 80/2023

Exercício: 2023

Validade: 31/12/2023

Inscrição Municipal: 000050

Contribuinte: A. C. PEREIRA DE SOUSA-ME

Nome Fantasia: A. C. VARIEDADES

CPF/CNPJ: 12255207000196

RG/Inscrição Estadual:

Endereço: AV PROF. JOÃO MORAES DE SOUSA, 845 - Centro

CEP: 65272000

Complemento:

Atividades

4713002

Lojas de variedades, exceto lojas de departamentos ou magazines



Horário de Funcionamento:

Meio de Semana

Sábado

Domingo

Feriado

Das: 0 Até: 0

Das: 0 Até: 0

Das: 0 Até: 0

Das: 0 Até: 0

Observações:

Pelo documento de arrecadação datado de 08/02/2023 referente a Taxas de Licenças e Verificação Fiscal de funcionamento durante o exercício acima referido, conforme o Código Tributário de Santa Luzia do Paruá, Lei nº 321/11 de 30/12/2011.

Santa Luzia do Paruá - MA, Quarta-feira, 8 de Fevereiro de 2023

Código de Controle: 67E092A75723358E

Divisão de Tributação

Dianna do Carmo Braga

Coord. Sec. Municipal da Receita e do Patrimônio Público Imobiliário

Dianna do Carmo Braga
COORDENADORA SEC. TRIBUTOS
PORTARIA 026/2023-GR
PREF. MUN. DE SANTA LUZIA DO PARUÁ-MA

ESTE ALVARÁ DEVERÁ SER AFIXADO EM LOCAL VISÍVEL À FISCALIZAÇÃO DA PREFEITURA MUNICIPAL E RENOVADO ANUALMENTE



PODER JUDICIÁRIO
JUSTIÇA DO TRABALHO



CERTIDÃO NEGATIVA DE DÉBITOS TRABALHISTAS

Nome: A. C. PEREIRA DE SOUSA (MATRIZ E FILIAIS)

CNPJ: 12.255.207/0001-96

Certidão nº: 31460269/2022

Expedição: 21/09/2022, às 16:43:42

Validade: 20/03/2023 - 180 (cento e oitenta) dias, contados da data de sua expedição.

Certifica-se que **A. C. PEREIRA DE SOUSA (MATRIZ E FILIAIS)**, inscrito(a) no CNPJ sob o nº **12.255.207/0001-96**, **NÃO CONSTA** como inadimplente no Banco Nacional de Devedores Trabalhistas.

Certidão emitida com base nos arts. 642-A e 883-A da Consolidação das Leis do Trabalho, acrescentados pelas Leis ns.º 12.440/2011 e 13.467/2017, e no Ato 01/2022 da CGJT, de 21 de janeiro de 2022. Os dados constantes desta Certidão são de responsabilidade dos Tribunais do Trabalho.

No caso de pessoa jurídica, a Certidão atesta a empresa em relação a todos os seus estabelecimentos, agências ou filiais.

A aceitação desta certidão condiciona-se à verificação de sua autenticidade no portal do Tribunal Superior do Trabalho na Internet (<http://www.tst.jus.br>).

Certidão emitida gratuitamente.

INFORMAÇÃO IMPORTANTE

Do Banco Nacional de Devedores Trabalhistas constam os dados necessários à identificação das pessoas naturais e jurídicas inadimplentes perante a Justiça do Trabalho quanto às obrigações estabelecidas em sentença condenatória transitada em julgado ou em acordos judiciais trabalhistas, inclusive no concernente aos recolhimentos previdenciários, a honorários, a custas, a emolumentos ou a recolhimentos determinados em lei; ou decorrentes de execução de acordos firmados perante o Ministério Público do Trabalho, Comissão de Conciliação Prévia ou demais títulos que, por disposição legal, contiver força executiva.



Voltar

Imprimir

CAIXA
CAIXA ECONÔMICA FEDERAL

**Certificado de Regularidade
do FGTS - CRF**

Inscrição: 12.255.207/0001-96
Razão Social: A C PEREIRA DE SOUSA
Endereço: RUA JOSE SARNEY 16 / CENTRO / ZE DOCA / MA / 65365-000

A Caixa Econômica Federal, no uso da atribuição que lhe confere o Art. 7, da Lei 8.036, de 11 de maio de 1990, certifica que, nesta data, a empresa acima identificada encontra-se em situação regular perante o Fundo de Garantia do Tempo de Serviço - FGTS.

O presente Certificado não servirá de prova contra cobrança de quaisquer débitos referentes a contribuições e/ou encargos devidos, decorrentes das obrigações com o FGTS.

Validade: 12/02/2023 a 13/03/2023

Certificação Número: 2023021201235093091980

Informação obtida em 16/02/2023 16:09:44

A utilização deste Certificado para os fins previstos em Lei esta condicionada a verificação de autenticidade no site da Caixa:
www.caixa.gov.br

A. C. PEREIRA DE SOUSA ME**NIRE: 21101737227**

CNPJ nº. 12.255.207/0001-96 Insc. Estadual nº 12.3371.141-4
 Avenida Professor João Morais de Sousa, 8452, Bairro Centro.
 Santa Luzia do Paruá, Estado do Maranhão - Cep.: 65.272-000.

**BALANÇO PATRIMONIAL ENCERRADO EM 31/12/2021****EM REAIS****ATIVO**

CIRCULANTE					
DISPONÍVEL					R\$ 146.154,71
Caixa/Banco	R\$	8.570,10			
Clientes	R\$	48.000,00			
Contas a Receber	R\$	6.789,50			
Estoque	R\$	82.795,11			
NÃO CIRCULANTE					R\$ 137.500,00
Veículos	R\$	100.000,00			
Imóveis	R\$	-			
Móveis e utensílios	R\$	51.000,00			
(-) Depreciação Acumulada	R\$	13.500,00			
TOTAL DO ATIVO					R\$ 283.654,71

PASSIVO

CIRCULANTE					R\$ 40.310,30
Fornecedores	R\$	40.310,30			
Financiamentos	R\$	-			
PATRIMÔNIO LÍQUIDO					R\$ 243.344,41
CAPITAL SOCIAL					
Subscrito e Integralizado	R\$	30.000,00			
LUCROS ACUMULADOS					
Exercícios Anteriores	R\$	88.499,41			
Do Exercício	R\$	124.845,00			
TOTAL DO PASSIVO					R\$ 283.654,71

IMPORTA O PRESENTE BALANÇO PATRIMONIAL ENCERRADO EM 31/12/2021, TANTO O ATIVO COMO O PASSIVO EM R\$ 283.654,71 (DUZENTOS E OITENTA E TRÊS MIL, SEISCENTOS E CINQUENTA E QUATRO REAIS E SETENTA E UM CENTAVOS), DE ACORDO COM A DOCUMENTAÇÃO FORNECIDA À CONTABILIDADE.

<i>Antonio Carlos Pereira de Sousa</i>	<i>Ana Márcelia Morais dos Santos</i>
Antonio Carlos Pereira de Sousa	Ana Márcelia Morais dos Santos
Empresário	Contadora
CPF: 036.419.173-28	CRC/MA: 012102/O-4

A. C. PEREIRA DE SOUSA ME
NIRE: 21101737227

CNPJ nº. 12.255.207/0001-96 - Insc. Estadual nº 12.3371.141-4
 Avenida Professor João Morais de Sousa, 8452, Bairro Centro.
 Santa Luzia do Paruá, Estado do Maranhão - Cep.: 65.272-000.



DEMONSTRAÇÃO DO RESULTADO DO EXERCÍCIO/2021

Receita Operacional Bruta	R\$	450.934,82
Vendas de Mercadorias	R\$	-
Receita de Serviços	R\$	-
(-) Custo das Receitas	R\$	108.759,87
Custo de Mercadorias Vendidas	R\$	108.759,87
Lucro ou (Prejuízo) Operacional	R\$	342.174,95
Despesas Operacionais	R\$	(39.403,52)
Despesas Administrativas	R\$	(25.834,32)
Despesas com Pessoal	R\$	(57.428,80)
Despesas Gerais	R\$	(40.010,20)
Despesas Financeiras	R\$	(54.653,11)
Despesas Tributárias	R\$	-
Lucro ou (Prejuízo) Operacional Líquido	R\$	124.845,00
Lucro ou (Prejuízo) do Exercício	R\$	124.845,00

Reconhecemos a exatidão da presente Demonstração do Resultado do Exercício em 31 de Dezembro de 2021.

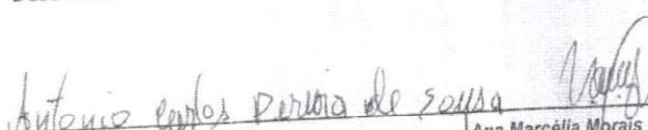
 Antonio Carlos Pereira de Sousa
 Empresário
 CPF: 036.419.173-28

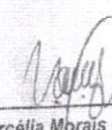
 Ana Marcélia Morais dos Santos
 Contadora
 CRC/MA: 012102/0-4

A. C. PEREIRA DE SOUSA ME
NIRE: 21101737227

CNPJ nº. 12.255.207/0001-96 Insc. Estadual nº 12.3371.141-4
 Avenida Professor João Morais de Sousa, 8452, Bairro Centro.
 Santa Luzia do Paruá, Estado do Maranhão - Cep.: 65.272-000.



ANÁLISE DO ÍNDICE DE LIQUIDEZ

LIQUIDEZ CORRENTE (LC)

$$ILC = \frac{\text{Ativo Circulante}}{\text{Passivo Circulante}} \quad ILC = \frac{146.154,71}{40.310,30} \quad ILC = 3,63$$

Indica que para cada real de dívidas de curto prazo (passivo circulante) a empresa dispõe de R\$ 3,63 de bens e direitos de curto prazo (Ativo Circulante) para pagar, ou seja se a empresa negociar seu ativo circulante para cada R\$ 3,63 que receber paga R\$ 1,00 e sobram R\$ 2,63.

ÍNDICE DE LIQUIDEZ GERAL (ILG)

$$ILG = \frac{\text{Ativo Circulante} + \text{Realizável a Longo Prazo}}{\text{Passivo Circulante} + \text{Exigível a Longo Prazo}}$$

$$ILG = \frac{146.154,71 \quad 0,00}{40.310,30 \quad 0,00} \quad ILG = 3,63$$

Indica que para cada real de dívidas totais com terceiros (Passivo) a empresa dispõe de R\$ 3,63 de bens e direitos de curto e longo prazo (AC + ARLP) para pagar, ou seja se negociar os bens e direitos de curto e longo prazo para cada R\$ 3,63 que receber paga R\$ 1,00 e sobram R\$ 2,63.

GRAU DE ENDIVIDAMENTO

$$ISG = \frac{\text{Ativo Total}}{\text{Passivo Circulante} + \text{Exigível a Longo Prazo}}$$

$$ISG = \frac{283.654,71}{40.310,30 \quad 0,00} \quad ISG = 7,04$$

Antonio Carlos Pereira de Sousa
 Antonio Carlos Pereira de Sousa
 Empresário
 CPF: 036.419.173-28

Ana Marcélia Morais dos Santos
 Ana Marcélia Morais dos Santos
 Contadora
 CRC/MA: 012102/O-4



ASSINATURA ELETRÔNICA

Certificamos que o ato da empresa A. C. PEREIRA DE SOUSA ME consta assinado digitalmente por:

IDENTIFICAÇÃO DO(S) ASSINANTE(S)	
CPF/CNPJ	Nome
89312791320	

A. C. PEREIRA DE SOUSA ME
DE: ANTONIO CARLOS PEREIRA DE SOUSA
CNPJ: 12.255.207/000196
NIRE: 21101737227
Insc. Estadual: 12.3371.141-4
Avenida Professor João Morais de Sousa, 8452, Bairro Centro.
Santa Luzia do Paruá - MA, Cep: 65.272-000.



Notas Explicativas das Demonstrações Contábeis em 31/12/2021

Nota 1 – Contexto Operacional

A empresa **A. C. PEREIRA DE SOUSA ME**, com sede na Avenida Professor João Morais de Sousa, 8452, Bairro Centro, Santa Luzia do Paruá, Estado do Maranhão, Cep. 65.272-000, tem como atividades: Lojas de variedades, exceto lojas de departamentos ou magazines; Comércio varejista de brinquedos e artigos recreativos; Comércio varejista de artigos de papelaria; Comércio varejista de artigos de viagem; Comércio varejista de suvenires, bijuterias e artesanatos; Comércio varejista especializado de eletrodomésticos e equipamentos de áudio e vídeo; e está em plena atividade desde 20/07/2010.

Nota 2 – Base de Preparação e Apresentação das Demonstrações Financeiras.

A empresa **A. C. PEREIRA DE SOUSA ME**, elaborou e está apresentando as suas Demonstrações Contábeis do exercício findo em 31 de dezembro de 2021 de acordo com a ITG 1000 - Modelo Contábil para Microempresas e Empresa de Pequeno Porte, emitida pelo Conselho Federal de Contabilidade (CFC).

Nota 3 - Práticas Contábeis

3.1 – Disponibilidade

Trata-se de aplicações financeiras de curto prazo com rentabilidade diária, disposta a ser conversível em caixa e com risco muito baixo de alteração de valor. Os rendimentos das aplicações financeiras de liquidez imediata estão demonstrados pelo valor original, atualizado até a data do encerramento do Balanço Patrimonial.

3.2 – Clientes Diversos

A referida conta contábil apresenta saldo no final do exercício por se tratar de Restos a Pagar de contratos firmados que ainda não foram devidamente empenhados e pagos. Ficando para o exercício subsequente a sua devida quitação.

Nota 4 – Garantias prestadas a terceiros e outras responsabilidades eventuais ou contingentes

A empresa não possui ações trabalhistas em andamento movidas por ex-empregados.

Nota 5 – Eventos subsequentes.

As demonstrações Contábeis da referida empresa, mesmo que elaborada de forma simplificada, considera as especificidades e natureza das operações realizadas, bem como contemplou as necessidades de controle de informações no que se refere aos aspectos fiscais e gerenciais para melhor compreensão do público interessado.

Santa Luzia do Paruá - MA, 31 de dezembro de 2021.

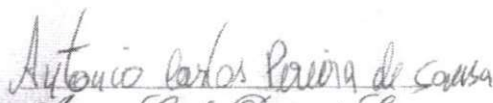
Antonio Carlos Pereira de Sousa
Titular

Ana Márcia Morais dos Santos
Contadora
CRC 012102/O-4 MA

Termo de Abertura

Nome do Livro: DIÁRIO

Nº de Ordem: 1



O presente livro do tipo DIÁRIO contém registros numerados, do nº 01 ao nº 14, e servirá para a escrituração dos lançamentos próprios da empresa A. C. PEREIRA DE SOUSA ME, município Santa Luzia do Paruá, CNPJ nº 12.255.207/0001-96, Número de Registro (NIRE) 21101737227.

Data do arquivamento dos atos constitutivos: 20/07/2010

Atto constitutivo: 21101737227

Santa Luzia do Paruá, 01/01/2021

ANTONIO CARLOS PEREIRA DE SOUSA

Empresário

CPF 036.419.173-28

Representado por: ANA MARCELIA MORAIS DOS

SANTOS

CPF 893.127.913-20

ANA MARCELIA MORAIS DOS SANTOS

PROCURADOR, CONTADOR

CRC/MA 012102/O

A. C. PEREIRA DE SOUSA
NIRE: 21101737227

CNPJ nº 12.255.207/0001-96 Inscrição Estadual nº 12.3371.41-4

Avenida Professor João Morais de Sousa, 8452, Bairro Centro.

Santa Luzia do Paruá, Estado do Maranhão. Cep.: 65.272-000



LIVRO DIÁRIO Nº 01
Período: 01/01/2021 a 31/12/2021

Demonstrativo : 01/01/2021 a 31/01/2021

Nº	Descrição	Débito	Crédito
1	Compras de Mercadorias	28.000,00	
2	Receitas de Serviços		0,00
3	Vendas de Mercadorias		28.234,82
4	Gastos Administrativos	2.199,10	
5	Gastos com Pessoal	2.300,09	
6	Gastos Gerais	5.299,00	
7	Gastos Financeiro	2.098,00	
8	Gastos Tributário	1.991,30	
9	Totais de Débitos e Créditos: 01/01/2021 a 31/01/2021	41.887,49	28.234,82

A. C. PEREIRA DE SOUSA**NIRE: 21101737227**

CNPJ nº 12.255.207/0001-96

Inscrição Estadual nº 12.3371.41-4

Avenida Professor João Morais de Sousa, 8452, Bairro Centro.

Santa Luzia do Paruá, Estado do Maranhão. Cep.: 65.272-000



LIVRO DIÁRIO Nº 01
Período: 01/01/2021 a 31/12/2021

Demonstrativo : 01/02/2021 a 28/02/2021

Nº	Descrição	Débito	Crédito
1	Compras de Mercadorias	29.000,00	
2	Receitas de Serviços		0,00
3	Vendas de Mercadorias		29.500,00
4	Gastos Administrativos	5.537,96	
5	Gastos Gerais	2.335,91	
6	Gastos Financeiros	9.298,00	
7	Gastos Tributários	6.555,43	
8	Gasto com Pessoal	9.838,26	
9	Totais de Débitos e Créditos: 01/02/2021 a 28/02/2021	62.565,56	29.500,00

A. C. PEREIRA DE SOUSA**NIRE: 21101737227**

CNPJ nº 12.255.207/0001-96

Inscrição Estadual nº 12.3371.41-4

Avenida Professor João Morais de Sousa, 8452, Bairro Centro.

Santa Luzia do Paruá, Estado do Maranhão. Cep.: 65.272-000



LIVRO DIÁRIO Nº 01
Período: 01/01/2021 a 31/12/2021

Demonstrativo : 01/03/2021 a 31/03/2021

Nº	Descrição	Débito	Crédito
1	Compras de Mercadorias	29.500,00	
2	Receitas de Serviços		0,00
3	Vendas de Mercadorias		29.800,00
4	Gastos Administrativos	3.940,00	
5	Gastos Gerais	2.506,00	
6	Gastos Financeiros	3.211,00	
7	Gastos Tributários	2.516,00	
8	Gasto com Pessoal	4.412,04	
9	Totais de Débitos e Créditos: 01/03/2021 a 31/03/2021	46.085,04	29.800,00

A. C. PEREIRA DE SOUSA**NIRE: 21101737227**

CNPJ nº 12.255.207/0001-96

Inscrição Estadual nº 12.3371.41-4

Avenida Professor João Morais de Sousa, 8452, Bairro Centro.

Santa Luzia do Paruá, Estado do Maranhão. Cep.: 65.272-000



LIVRO DIÁRIO Nº 01
Período: 01/01/2021 a 31/12/2021

Demonstrativo : 01/04/2021 a 30/04/2021

Nº	Descrição	Débito	Crédito
1	Compras de Mercadorias	30.000,00	
2	Receitas de Serviços		0,00
3	Vendas de Mercadorias		30.300,00
4	Gastos Administrativos	2.820,00	
5	Gastos Gerais	2.731,00	
6	Gastos Financeiros	4.243,00	
7	Gastos Tributários	3.009,00	
8	Gasto com Pessoal	2.672,16	
9	Totais de Débitos e Créditos: 01/04/2021 a 30/04/2021	45.475,16	30.300,00

A. C. PEREIRA DE SOUSA**NIRE: 21101737227**

CNPJ nº 12.255.207/0001-96

Inscrição Estadual nº 12.3371.41-4

Avenida Professor João Morais de Sousa, 8452, Bairro Centro.

Santa Luzia do Paruá, Estado do Maranhão. Cep.: 65.272-000

**LIVRO DIÁRIO Nº 01****Período: 01/01/2021 a 31/12/2021**

Demonstrativo : 01/05/2021 a 31/05/2021

Nº	Descrição	Débito	Crédito
1	Compras de Mercadorias	32.300,00	
2	Receitas de Serviços		0,00
3	Vendas de Mercadorias		32.300,00
4	Gastos Administrativos	2.810,00	
5	Gastos Gerais	2.854,00	
6	Gastos Financeiros	4.237,00	
7	Gastos Tributários	3.078,00	
8	Gasto com Pessoal	4.189,71	
9	Totais de Débitos e Créditos: 01/05/2021 a 31/05/2021	49.468,71	32.300,00

A. C. PEREIRA DE SOUSA
NIRE: 21101737227

CNPJ nº 12.255.207/0001-96 Inscrição Estadual nº 12.3371.41-4

Avenida Professor João Morais de Sousa, 8452, Bairro Centro.

Santa Luzia do Paruá, Estado do Maranhão. Cep.: 65.272-000



LIVRO DIÁRIO Nº 01
Período: 01/01/2021 a 31/12/2021

Demonstrativo : 01/06/2021 a 30/06/2021

Nº	Descrição	Débito	Crédito
1	Compras de Mercadorias	34.000,00	
2	Receitas de Serviços		0,00
3	Vendas de Mercadorias		33.500,00
4	Gastos Administrativos	2.530,33	
5	Gastos Gerais	2.801,00	
6	Gastos Financeiros	3.285,00	
7	Gastos Tributários	3.273,00	
8	Gasto com Pessoal	5.494,56	
9	Totais de Débitos e Créditos: 01/06/2021 a 30/06/2021	51.383,89	33.500,00

A. C. PEREIRA DE SOUSA**NIRE: 21101737227**

CNPJ nº 12.255.207/0001-96

Inscrição Estadual nº 12.3371.41-4

Avenida Professor João Morais de Sousa, 8452, Bairro Centro.

Santa Luzia do Paruá, Estado do Maranhão. Cep.: 65.272-000

**LIVRO DIÁRIO Nº 01****Período: 01/01/2021 a 31/12/2021**

Demonstrativo : 01/07/2021 a 31/07/2021

Nº	Descrição	Débito	Crédito
1	Compras de Mercadorias	37.000,00	
2	Receitas de Serviços		0,00
3	Vendas de Mercadorias		37.100,00
4	Gastos Administrativos	2.890,00	
5	Gastos Gerais	1.663,00	
6	Gastos Financeiros	4.676,80	
7	Gastos Tributários	2.605,00	
8	Gasto com Pessoal	3.428,16	
9	Totais de Débitos e Créditos: 01/07/2021 a 31/07/2021	52.262,96	37.100,00

A. C. PEREIRA DE SOUSA
NIRE: 21101737227

CNPJ nº 12.255.207/0001-96 Inscrição Estadual nº 12.3371.41-4

Avenida Professor João Morais de Sousa, 8452, Bairro Centro.

Santa Luzia do Paruá, Estado do Maranhão. Cep.: 65.272-000



LIVRO DIÁRIO Nº 01

Período: 01/01/2021 a 31/12/2021

Demonstrativo : 01/08/2021 a 31/08/2021

Nº	Descrição	Débito	Crédito
1	Compras de Mercadorias	35.000,00	
2	Receitas de Serviços		0,00
3	Vendas de Mercadorias		39.000,00
4	Gastos Administrativos	3.880,00	
5	Gastos Gerais	1.734,32	
6	Gastos Financeiros	4.354,00	
7	Gastos Tributários	2.573,40	
8	Gasto com Pessoal	3.317,88	
9	Totais de Débitos e Créditos: 01/08/2021 a 31/08/2021	50.859,60	39.000,00

A. C. PEREIRA DE SOUSA**NIRE: 21101737227**

CNPJ nº 12.255.207/0001-96

Inscrição Estadual nº 12.3371.41-4

Avenida Professor João Morais de Sousa, 8452, Bairro Centro.

Santa Luzia do Paruá, Estado do Maranhão. Cep.: 65.272-000

**LIVRO DIÁRIO Nº 01****Período: 01/01/2021 a 31/12/2021**

Demonstrativo : 01/09/2021 a 30/09/2021

Nº	Descrição	Débito	Crédito
1	Compras de Mercadorias	40.500,00	
2	Receitas de Serviços		0,00
3	Vendas de Mercadorias		41.600,00
4	Gastos Administrativos	2.629,13	
5	Gastos Gerais	1.727,00	
6	Gastos Financeiros	4.380,00	
7	Gastos Tributários	2.578,00	
8	Gasto com Pessoal	3.832,88	
9	Totais de Débitos e Créditos: 01/09/2021 a 30/09/2021	55.647,01	41.600,00

A. C. PEREIRA DE SOUSA**NIRE: 21101737227**

CNPJ nº 12.255.207/0001-96

Inscrição Estadual nº 12.3371.41-4

Avenida Professor João Morais de Sousa, 8452, Bairro Centro.

Santa Luzia do Paruá, Estado do Maranhão. Cep.: 65.272-000



LIVRO DIÁRIO Nº 01
Período: 01/01/2021 a 31/12/2021

Demonstrativo : 01/10/2021 a 31/10/2021

Nº	Descrição	Débito	Crédito
1	Compras de Mercadorias	40.800,00	
2	Receitas de Serviços		0,00
3	Vendas de Mercadorias		42.000,00
4	Gastos Administrativos	3.552,00	
5	Gastos Gerais	1.620,00	
6	Gastos Financeiros	3.405,00	
7	Gastos Tributários	3.647,00	
8	Gasto com Pessoal	5.379,16	
9	Totais de Débitos e Créditos: 01/10/2021 a 31/10/2021	58.403,16	42.000,00

A. C. PEREIRA DE SOUSA**NIRE: 21101737227**

CNPJ nº 12.255.207/0001-96

Inscrição Estadual nº 12.3371.41-4

Avenida Professor João Morais de Sousa, 8452, Bairro Centro.

Santa Luzia do Paruá, Estado do Maranhão. Cep.: 65.272-000

**LIVRO DIÁRIO Nº 01****Período: 01/01/2021 a 31/12/2021**

Demonstrativo : 01/11/2021 a 30/11/2021

Nº	Descrição	Débito	Crédito
1	Compras de Mercadorias	52.900,00	
2	Receitas de Serviços		0,00
3	Vendas de Mercadorias		53.400,00
4	Gastos Administrativos	2.705,00	
5	Gastos Gerais	1.709,00	
6	Gastos Financeiros	6.519,00	
7	Gastos Tributários	4.282,00	
8	Gasto com Pessoal	7.115,27	
9	Totais de Débitos e Créditos: 01/11/2021 a 30/11/2021	75.230,27	53.400,00

A. C. PEREIRA DE SOUSA
NIRE: 21101737227

CNPJ nº 12.255.207/0001-96 Inscrição Estadual nº 12.3371.41-4

Avenida Professor João Morais de Sousa, 8452, Bairro Centro.

Santa Luzia do Paruá, Estado do Maranhão. Cep.: 65.272-000



LIVRO DIÁRIO Nº 01
Período: 01/01/2021 a 31/12/2021

Demonstrativo : 01/12/2021 a 31/12/2021

Nº	Descrição	Débito	Crédito
1	Compras de Mercadorias	53.200,00	
2	Receitas de Serviços		0,00
3	Vendas de Mercadorias		54.200,00
4	Gastos Administrativos	3.910,00	
5	Gastos Gerais	1.853,00	
6	Gastos Financeiros	4.521,00	
7	Gastos Tributários	3.795,37	
8	Gasto com Pessoal	2.981,73	
9	Totais de Débitos e Créditos: 01/12/2021 a 31/12/2021	70.261,10	54.200,00

Termo de Encerramento

Nome do Livro: DIÁRIO

Nº de Ordem: 1



O presente livro do tipo DIÁRIO contém páginas numeradas, do nº 01 ao nº 14, e serviu para escrituração no período de 01/01/2021 a 31/12/2021, da empresa A. C. PEREIRA DE SOUSA ME.

Santa Luzia do Paruá, 31/12/2021

ANTONIO CARLOS PEREIRA DE SOUSA

Empresário

CPF 036.419.173-28

Representado por: ANA MARCELIA MORAIS DOS

SANTOS

CPF 893.127.913-20

ANA MARCELIA MORAIS DOS SANTOS

PROCURADOR, CONTADOR

CRC/MA 012102/O



ASSINATURA ELETRÔNICA

Certificamos que o ato da empresa A. C. PEREIRA DE SOUSA ME consta assinado digitalmente por:

IDENTIFICAÇÃO DO(S) ASSINANTE(S)	
CPF/CNPJ	Nome
89312791320	



TERMO DE AUTENTICAÇÃO - LIVRO DIGITAL

Declaro exatos os Termos de Abertura e de Encerramento do Livro Digital com características abaixo, conferido e autenticado por ANSELMO DIAS CARNEIRO LOPES FILHO, sob a autenticidade nº 12212521345 em 22/09/2022, protocolo 221157298. Para validação de Autenticação dos Termos, deverá ser acessado o Portal de Serviços / verificação de documentos do Empreendedor (<http://www.empresafacil.ma.gov.br>) e informar o código de verificação.

Identificação de Empresa	
Nome Empresarial:	A. C. PEREIRA DE SOUSA ME
Número de Registro:	21101737227
CNPJ:	12255207000196
Município:	Santa Luzia do Paruá

Identificação de Livro Digital	
Tipo de Livro:	DIÁRIO
Número de Ordem:	1
Período de Escrituração:	01/01/2021 - 31/12/2021

Assinante(s)	Nome	CRC/OAB
89312791320	ANA MARCELIA MORAIS DOS SANTOS	MA012102/O



**CONSELHO REGIONAL DE CONTABILIDADE DO ESTADO DO MARANHÃO
CERTIDÃO DE HABILITAÇÃO PROFISSIONAL**

O CONSELHO REGIONAL DE CONTABILIDADE DO ESTADO DO MARANHÃO certifica que o(a) profissional identificado(a) no presente documento encontra-se habilitado para o exercício da profissão contábil.

IDENTIFICAÇÃO DO REGISTRO

NOME..... : ANA MARCELIA MORAIS DOS SANTOS
REGISTRO..... : MA-012102/O-4
CATEGORIA..... : CONTADOR
CPF..... : ***.127.913-**

A falsificação deste documento constitui-se em crime previsto no Código Penal Brasileiro, sujeitando o autor à respectiva ação penal.

Emissão: MARANHÃO, 16/02/2023 as 10:08:28.

Válido até: 17/05/2023.

Código de Controle: 365420.

Para verificar a autenticidade deste documento consulte o site do CRCMA.

CERTJUDONE-VNSLP - 252023
Código de validação: 6EDA425CAD

Número da guia: 23056401001436060.

CERTIDÃO DE FALÊNCIA E CONCORDATA

USANDO dos poderes que me são conferidos por Lei, a requerimento de pessoa interessada, **CERTIFICO** que dando buscas nos Sistemas ThemisPG e PJE, **CONSTATEI NÃO EXISTIR** distribuição de **Ações e/ou Execuções de Falência ou Concordata, Recuperação Judicial ou Extrajudicial**, em nome da empresa **A. C. PEREIRA DE SOUSA (A. C. VARIEDADES)**, **PORTE: ME**, **CNPJ/MF: 12.255.207/0001-96**, com endereço na Av. João Moraes de Sousa, 845, Centro, Santa Luzia do Paruá/MA.

CERTIFICO, finalmente, que esta Secretaria de Distribuição é a única existente nesta **Comarca de Santa Luzia do Paruá, ESTADO DO MARANHÃO**, e abrange os Termos Judiciários de **Presidente Médici/MA e Nova Olinda do Maranhão/MA**. O referido é verdade e dou fé. Dada e passada a presente certidão na Secretaria de Distribuição, Fórum Des. Antônio Rodrigues Veloso de Oliveira, nesta cidade e Comarca de Santa Luzia do Paruá, Estado do Maranhão.

OBSERVAÇÃO:

O CNPJ/CPF constante nesta certidão foi informado pelo solicitante. Sua titularidade deverá ser conferida pelo interessado ou destinatário. As buscas foram realizadas com base nos Sistemas ThemisPG e PJE. A validade desta certidão é de 60 (sessenta) dias a partir da data de sua emissão. Após essa data será necessária a emissão de uma nova certidão.

JOSÉ KENNEDY COSTA DE SOUSA
Secretário Judicial Substituto - Portaria CGJ-3076/2021
Vara Única de Santa Luzia do Paruá
Matrícula 160846

Documento assinado. SANTA LUZIA DO PARUÁ, 23/02/2023 08:21 (JOSÉ KENNEDY COSTA DE SOUSA)



CERTJUDONE-VNSLP - 252023 / Código: 6EDA425CAD
Valide o documento em www.tjma.jus.br/validadoc.php

Antes de imprimir pense em sua responsabilidade com o meio ambiente.
#ConsumoConsciente

M P MECENAS COMERCIO

CNPJ: 36.493.387/0001-02



ATESTADO DE CAPACIDADE TÉCNICA

Atesto para os devidos fins de comprovação de capacidade técnica, que a empresa **A C PEREIRA DE SOUSA ME**, inscrita no CNPJ sob o nº 12.255.207/0001-96, **nos fornece materiais tipo: expediente e papelaria**, com o fornecimento ocorrendo com desempenho satisfatório, cumprido fielmente com suas obrigações, nada constando que a desabone tecnicamente ou comercialmente.

Zé Doca/MA, 17 de fevereiro de 2023.



Missilena Pereira Mecenas

M P MECENAS COMERCIO
CNPJ: 36.493.387/0001-02

SERVENTIA EXTRAJUDICIAL 1º OFÍCIO DE ZÉ DOCA/MA
Rua Trindade 73 - Centro - CEP: 65.005-010 - Zé Doca - MA
Tel: (98) 3605-4022 - www.serventiajuzos.com.br

Poder Judiciário TJMA, Selo
REC FIR 030577U2C9G43R2023M979
17/02/2023 16:40:40, Ato: 13.17.2
Parte(s): MISSILENA PEREIRA
MECENAS, Rec Firma Semelhança, Total
R\$ 6,02 Emol R\$ 5,44 FERC R\$ 0,16
FADEP R\$ 0,21 FEMP R\$ 0,21 Consulte
em <https://selo.tjma.jus.br>

ARTÓRIO DO 1º OFÍCIO
Reconheço per semelhança as firmas
Missilena Pereira
Mecenas
Zé Doca 17/02/23
Jaquely de Barros Sousa
Escrivente Autorizada



ATESTADO DE CAPACIDADE TÉCNICA

Atesto para os devidos fins de comprovação de capacidade técnica, que a empresa **A C PEREIRA DE SOUSA ME**, inscrita no CNPJ sob o nº 12.255.207/0001-96, localizada no município de Santa Luzia do Paruá-MA, **forneceu materiais de expediente e para escritório**, com o fornecimento ocorrendo com desempenho satisfatório, cumprido fielmente com suas obrigações, nada constando que a desabone tecnicamente ou comercialmente.

Santa Ines - MA, 17 de fevereiro de 2023.

Ana maria gonzalves lima
KAROL VARIÉDADES
A M G LIMA COMERCIO
CNPJ: 18.090.064/0001-96

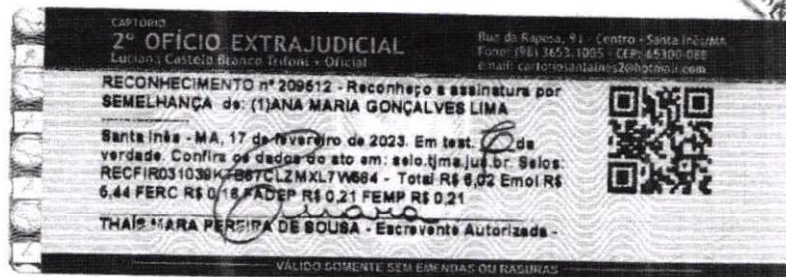



CENTRO EDUCACIONAL INFANTIL
FRANCISCA Mª DA CONCEIÇÃO FERRAZ
CNPJ nº 08.974.620/0001-98
Rua da Paz, 40, Bairro Centro.
Santa Luzia do Paruá, Estado do Maranhão - Cep. 65.272-000.



ATESTADO DE CAPACIDADE TÉCNICA

A Escola Centro Educacional Infantil Francisca Maria da Conceição Ferraz, vulgo "Vóvo Chiquinha", vem por meio deste, atestar para os devidos fins de direito e a quem interessar que, a Empresa **A. C. PEREIRA DE SOUSA ME**, inscrita sob o CNPJ nº 12.255.207/0001-96, localizada na Avenida Professor João Morais de Sousa, 8452, bairro Centro, Santa Luzia do Paruá, Estado do Maranhão, prestou de forma satisfatória, seus serviços na venda de materiais de expediente, junto a esta empresa pública, dentro do período de 01/02/2021 à 30/12/2021. Destacando, nesta oportunidade, a competência e o compromisso, evidenciados por esta empresa. Afirmamos ainda, nada existir que desabone sua conduta ou que impeça de exercer suas funções em qualquer órgão que se apresente para a administração pública ou privada.

Santa Luzia do Paruá, Estado do Maranhão, 21 de setembro de 2022.



Shirley Cristina Rodrigues Costa - CPF: 742.330.093-49
Shirley Cristina Rodrigues Costa
Gestora

Poder Judiciário - TJMA
Nº SELO REGISTRO: 241803WOL2YRS1X34
Reconheço e dou fé como autêntica a Firma de
SHIRLEY CRISTINA RODRIGUES COSTA, Santa Luzia Do
Paruá/MA, 22/09/2022 10:40:22. Ato: 13.17.2, Total R\$
5,69 Emol R\$ 5,14 FERC R\$ 0,18 FADEP R\$ 0,20 PEVP
R\$ 0,20 Consulte em <https://selo.tjma.jus.br>

MARIA ANTÔNIA DE FARIAS SANTIAGO OLIVEIRA
Escrivente Substituta

Maria Antônia de Farias Santiago Oliveira
Substituta Legal



Sousa Variedades

RUA DO COMERCIO, SN, CENTRO, ZÉ DOCA-MA

ATESTADO DE CAPACIDADE TÉCNICA

R N P DE SOUSA VARIEDADES-ME, CNPJ Nº 05.093.389/0001-80, Atesta para os devidos fins de direito, que a empresa **A C PEREIRA DE SOUSA ME**, inscrita no CNPJ sob o nº 12.255.207/0001-96, realizou-nos o fornecimento de materiais diversos (expediente, escritório, papelaria e escolar) de acordo com a NF ° 000.000.036 - 001, com o fornecimento ocorrendo com desempenho e celeridade, tendo a empresa cumprido fielmente com suas obrigações, nada constando que a desabone tecnicamente ou comercialmente até a presente data.

Zé Doca/MA, 17 de fevereiro de 2023.

1º OFÍCIO RECONHEÇO ZÉ DOCA-MA

R N P DE SOUSA VARIEDADES-ME
CNPJ Nº 05.093.389/0001-80

Raimundo Nonato Pereira de Sousa

SERVENTIA EXTRAJUDICIAL 1º OFÍCIO DE ZÉ DOCA/MA
Rua Transmissão, 79 - Centro - CEP: 65.040-007 - Zé Doca - MA
Fone: (98) 3054-020 e-mail: cartorio@tjma.jus.br

Poder Judiciário TjMA. Selo:
REC FIR 030577B40U4BUMK2KXPR83
17/02/2023 16:33:26, At: 13 17.2.
Parte(s): RAIMUNDO NONATO PEREIRA
DE SOUSA, Rec Firma: Semelhança, Total
R\$: 6,02 Emol R\$: 5,44 FERC R\$: 0,16
FADEP R\$: 0,21 FEMP R\$: 0,21 Consulte
em <https://selo.tjma.jus.br>

CARTORIO DO 1º OFÍCIO
Reconheço per semelhança as firmas
*Raimundo Nonato
Pereira de Sousa*
17/02/23
Raimundo Nonato
Pereira de Sousa
Escritório Autorizado



DECLARAÇÃO DE CONTRATOS FIRMADOS COM A INICIATIVA PRIVADA E A ADMINISTRAÇÃO PÚBLICA

Declaro que a empresa A. C. PEREIRA DE SOUSA, CNPJ N° 12.255.207/0001-96, localizada na Av. Professor João Moraes de Sousa, n° 845, Centro, Santa Luzia do Paruá-MA, não possui contratos firmados com a iniciativa privada e nem com a administração pública:

DECLARO que 1/12 (um doze avos) do valor total dos contratos firmados com a Administração Pública e/ou com a iniciativa privada, vigentes na data da sessão pública de abertura deste Pregão, NÃO É SUPERIOR ao Patrimônio Líquido.

Santa Luzia do Paruá-MA, 23 de fevereiro de 2023.

ANTONIO CARLOS PEREIRA DE SOUSA:03641917328
Assinado de forma digital por ANTONIO CARLOS PEREIRA DE SOUSA:03641917328
Dados: 2023.02.23 19:27:57 -03'00'

RAZÃO SOCIAL; A. C. PEREIRA DE SOUSA
CNPJ N° 12.255.207/0001-96
ANTONIO CARLOS PEREIRA DE SOUSA
CPF: 036.419.173-28
REPRESENTANTE