



REPÚBLICA FEDERATIVA DO BRASIL
CADASTRO NACIONAL DA PESSOA JURÍDICA

NÚMERO DE INSCRIÇÃO 19.177.822/0001-70 MATRIZ	COMPROVANTE DE INSCRIÇÃO E DE SITUAÇÃO CADASTRAL	DATA DE ABERTURA 31/10/2013
NOME EMPRESARIAL INAGRAF - GRAFICA E EDITORA LTDA		
TÍTULO DO ESTABELECIMENTO (NOME DE FANTASIA) INAGRAF - GRAFICA E COMUNICACAO VISUAL	PORTE EPP	
CÓDIGO E DESCRIÇÃO DA ATIVIDADE ECONÔMICA PRINCIPAL 18.13-0-01 - Impressão de material para uso publicitário		
CÓDIGO E DESCRIÇÃO DAS ATIVIDADES ECONÔMICAS SECUNDÁRIAS 17.41-9-02 - Fabricação de produtos de papel, cartolina, papel cartão e papelão ondulado para uso comercial e de escritório, exceto formulário contínuo 18.11-3-01 - Impressão de jornais 18.11-3-02 - Impressão de livros, revistas e outras publicações periódicas 18.12-1-00 - Impressão de material de segurança 18.13-0-99 - Impressão de material para outros usos 18.22-9-01 - Serviços de encadernação e plastificação 25.11-0-00 - Fabricação de estruturas metálicas 32.99-0-03 - Fabricação de letras, letreiros e placas de qualquer material, exceto luminosos 32.99-0-04 - Fabricação de painéis e letreiros luminosos 47.51-2-01 - Comércio varejista especializado de equipamentos e suprimentos de informática 47.61-0-03 - Comércio varejista de artigos de papelaria 47.89-0-07 - Comércio varejista de equipamentos para escritório 58.29-8-00 - Edição integrada à impressão de cadastros, listas e de outros produtos gráficos 63.19-4-00 - Portais, provedores de conteúdo e outros serviços de informação na internet 73.11-4-00 - Agências de publicidade 73.12-2-00 - Agenciamento de espaços para publicidade, exceto em veículos de comunicação 82.19-9-01 - Fotocópias		
CÓDIGO E DESCRIÇÃO DA NATUREZA JURÍDICA 206-2 - Sociedade Empresária Limitada		
LOGRADOURO EST DE RIBAMAR	NÚMERO 01	COMPLEMENTO LETRA A QUADRAK11
CEP 65.110-000	BAIRRO/DISTRITO RESIDENCIAL BURITI	MUNICÍPIO SAO JOSE DE RIBAMAR
UF MA	ENDEREÇO ELETRÔNICO CONTATO@HORIZONTECONTABILIDADE.NET	TELEFONE (98) 3238-2843
ENTE FEDERATIVO RESPONSÁVEL (EFR) *****		
SITUAÇÃO CADASTRAL ATIVA	DATA DA SITUAÇÃO CADASTRAL 31/10/2013	
MOTIVO DE SITUAÇÃO CADASTRAL		
SITUAÇÃO ESPECIAL *****	DATA DA SITUAÇÃO ESPECIAL *****	

Aprovado pela Instrução Normativa RFB nº 1.863, de 27 de dezembro de 2018.

Emitido no dia 19/11/2022 às 09:32:01 (data e hora de Brasília).

Página: 1/1

**PRIMEIRA ALTERAÇÃO CONTRATUAL DA
SOCIEDADE EMPRESARIAL LIMITADA
"INAGRAF - GRÁFICA E EDITORA LTDA"**



Marcos Aurélio Penha Moraes, brasileiro, solteiro, comerciante portador do RG nº 023.837.362.003-2 SSP – MA e do CPF (MF) 282.152.573-72, residente e domiciliado na Rua das Flores, 458-A, Bairro, Cruzeiro do Anil São Luís – MA, CEP 65.060-170

Paulo Vicente Monteiro Rabelo, brasileiro, solteiro, estudante universitário, portador da RG nº 037.505.872.009-9 SSP-MA e do CPF (MF) nº 061.202.283-81, residente e domiciliado no Município, de São Luís e Estado do Maranhão, na Rua Flávio Bezerra nº 595, Bairro, Tirirical CEP 65.055-210

Sócios da sociedade limitada **INAGRAF - GRAFICA E EDITORA LTDA**, inscrita no CNPJ sob o nº 19.177.822/0001-70, com sede na Estrada de Ribamar nº 01, Letra A, Quadra K11, Residencial Buriti, São Jose de Ribamar - MA, CEP 65.110-000, resolvem:

CLÁUSULA PRIMEIRA: Retira-se da sociedade :

Marcos Aurélio Penha Moraes, acima qualificado, detentor de 1.000 (mil) quotas, sendo cada uma no valor nominal de R\$ 1,00 (um real), totalizando R\$ 1000,00 (mil reais), que neste ato cede e transfere, sem quaisquer restrições, a totalidade de suas quotas para o sócio **Paulo Vicente Monteiro Rabelo**.

CLÁUSULA SEGUNDA: O capital social é de R\$ 50.000,00 (cinquenta mil reais), dividido em 50.000 (cinquenta mil) quotas de valor nominal de R\$ 1,00 (um real) cada uma, sendo integralizadas neste ato em moeda corrente do País pelo sócio, da seguinte forma:

NOME	Nº QUOTAS	VALOR (R\$)
Paulo Vicente Monteiro Rabelo	50.000	R\$ 50.000,00
TOTAL	50.000	R\$ 50.000,00

**CONSOLIDAÇÃO DA PRIMEIRA ALTERAÇÃO CONTRATUAL DA
SOCIEDADE EMPRESARIAL LIMITADA
"INAGRAF - GRAFICA E EDITORA LTDA"**

CLÁUSULA PRIMEIRA: A sociedade gira sob o nome empresarial **INAGRAF - GRAFICA E EDITORA LTDA**, inscrita no CNPJ sob o nº 19.177.822/0001-70, com sede na Estrada de Ribamar nº 01, Letra A, Quadra K11, Residencial Buriti, São Jose de Ribamar - MA, CEP 65.110-000, usa o nome **INAGRAF - GRAFICA E COMUNICAÇÃO VISUAL** como

nome fantasia, podendo, todavia, estabelecer filiais, agências ou sucursais em qualquer ponto do território nacional ou fora dele.

CLÁUSULA SEGUNDA: A sociedade tem como objeto social:

Principal:

- 18.13-0-01 - Impressão de material para uso publicitário

Secundário:

- 17.41-9-02 - Fabricação de produtos de papel, cartolina, papel cartão e papelão ondulado para uso comercial e de escritório, exceto formulário contínuo
- 18.11-3-01 - Impressão de jornais
- 18.11-3-02 - Impressão de livros, revistas e outras publicações periódicas
- 18.12-1-00 - Impressão de material de segurança
- 18.13-0-99 - Impressão de material para outros usos
- 18.22-9-01 - Serviços de encadernação e plastificação
- 25.11-0-00 - Fabricação de estruturas metálicas
- 32.99-0-03 - Fabricação de letras, letreiros e placas de qualquer material, exceto luminosos
- 32.99-0-04 - Fabricação de painéis e letreiros luminosos
- 47.51-2-01 - Comércio varejista especializado de equipamentos e suprimentos de informática
- 47.61-0-03 - Comércio varejista de artigos de papelaria
- 47.89-0-07 - Comércio varejista de equipamentos para escritório
- 58.29-8-00 - Edição integrada à impressão de cadastros, listas e de outros produtos gráficos
- 63.19-4-00 - Portais, provedores de conteúdo e outros serviços de informação na internet
- 73.11-4-00 - Agências de publicidade
- 73.12-2-00 - Agenciamento de espaços para publicidade, exceto em veículos de comunicação
- 82.19-9-01 - Fotocópias



CLÁUSULA TERCEIRA: A sociedade iniciou suas atividades no dia 24/10/2013, e seu prazo de duração é por tempo indeterminado.

CLÁUSULA QUARTA: O capital social é de R\$ 50.000,00 (cinquenta mil reais), dividido em 50.000 (cinquenta mil) quotas de valor nominal de R\$ 1,00 (um real) cada uma, sendo integralizadas neste ato em moeda corrente do País pelo sócio, da seguinte forma:

NOME	Nº QUOTAS	VALOR (R\$)
Paulo Vicente Monteiro Rabelo	50.000	R\$ 50.000,00
TOTAL	50.000	R\$ 50.000,00



CLÁUSULA QUINTA: : A administração da sociedade e o uso do nome empresarial é exercida pelo sócio **Paulo Vicente Monteiro Rabelo**, com os poderes e atribuições para representar a sociedade, ativa e passivamente, judicial ou extrajudicialmente, praticar todos os atos administrativos, tais como assinar papeis, contratos, abrir, movimentar e encerrar contas bancárias, assinar notas promissórias e cambiais, outorgar poderes por procuração entre si e a terceiros, bem como o uso do nome empresarial.

CLÁUSULA SEXTA: O exercício social encerrará em 31 de dezembro de cada ano, quando o(s) administrador(es) prestará(ão) contas justificadas de sua administração, procedendo à elaboração do inventário, do balanço patrimonial e do resultado econômico.

CLÁUSULA NONA: Retirando-se, falecendo ou interditado o sócio, a sociedade não se dissolverá, continuará suas atividades com herdeiros, sucessores e o incapaz, desde que autorizado legalmente. Inexistindo interesse na continuidade da sociedade esta será liquidada após a apuração do Balanço Patrimonial na data do evento.

CLÁUSULA DÉCIMA: O administrador declara sob as penas da lei, que não está impedido de exercer a administração da sociedade, por lei especial ou em virtude de condenação criminal, ou por se encontrarem sob os efeitos dela, a pena que vede, ainda que temporariamente, o acesso a cargos públicos, ou por crime falimentar, de prevaricação, peita ou suborno, concussão, peculato ou contra a economia popular, contra o sistema financeiro nacional, contra normas de defesa da concorrência, contra as relações de consumo, fé pública ou propriedade. (Art. 1.011, § 1º, CC/2002).

CLÁUSULA DÉCIMA PRIMEIRA: O sócio declara que a empresa se enquadra como EMPRESA DE PEQUENO PORTE - EPP, nos termos da Lei Complementar nº 123, de 14 de dezembro de 2006, e que não se enquadra em qualquer das hipóteses de exclusão relacionadas § 4º do art.3º da mencionada lei. (art. 3º, I, LC nº 123, de 2006).

CLÁUSULA DÉCIMA SEGUNDA: O administrador terá direito a uma retirada mensal a título de pró-labore.

CLÁUSULA DÉCIMA TERCEIRA: Fica eleito o foro da cidade de Paço do Lumiar - MA, para o exercício e o cumprimento dos direitos e obrigações resultantes deste contrato.

E por estar assim justo e contratado assina o presente instrumento em 01 (Uma) via.

São Luís, 07 de janeiro de 2022

Marcos Aurélio Penha Moraes

Sócio

Paulo Vicente Monteiro Rabelo

Sócio



ASSINATURA ELETRÔNICA

Certificamos que o ato da empresa INAGRAF - GRÁFICA E EDITORA LTDA consta assinado digitalmente por:

IDENTIFICAÇÃO DO(S) ASSINANTE(S)	
CPF/CNPJ	Nome
06120228381	PAULO VICENTE MONTEIRO RABELO
28215257372	MARCOS AURELIO PENHA MORAES

CERTIFICO O REGISTRO EM 17/02/2022 16:50 SOB N° 20220074976.
PROTOCOLO: 220074976 DE 17/02/2022.
CÓDIGO DE VERIFICAÇÃO: 12202158558. CNPJ DA SEDE: 19177822000170.
NIRE: 21201073096. COM EFEITOS DO REGISTRO EM: 17/02/2022.
INAGRAF - GRÁFICA E EDITORA LTDA

JUCEMA

RICARDO DINIZ DIAS
SECRETÁRIO-GERAL
www.empresafacil.ma.gov.br

A validade deste documento, se impresso, fica sujeito à comprovação de sua autenticidade nos respectivos portais, informando seus respectivos códigos de verificação.



PREFEITURA DE SAO JOSE DE RIBAMAR
SECRETARIA DE FINANÇAS

Nº Alvará
1469 / 2022



ALVARÁ DE LICENÇA E FUNCIONAMENTO

Informações Cadastrais da Empresa

CMC / Nome Fantasia: 2631849 / INAGRAF - GRÁFICA E COMUNICAÇÃO VISUAL

Razão Social: INAGRAF- GRÁFICA E EDITORIA LTDA

CPF / CNPJ: 19.177.822/0001-70

Endereço: RUA EST DE RIBAMAR, 01 LETRA A QD 11 RESIDENCIAL BURITI CEP: 65110000

Observações: CONVERSÃO CADASTRO MERCANTIL - 24/11/2021

CÓDIGO - CNAE - Atividade Principal

59 - 1813-0/01 IMPRESSÃO DE MATERIAL PARA USO PUBLICITÁRIO

CÓDIGO - CNAE - Atividades Secundárias

56 - 1811-3/01 IMPRESSAO DE JORNAIS

57 - 1811-3/02 IMPRESSAO DE LIVROS, REVISTAS E OUTRAS PUBLICACOES PERIODICAS

58 - 1812-1/00 IMPRESSAO DE MATERIAL DE SEGURANCA

60 - 1813-0/99 IMPRESSAO DE MATERIAL PARA OUTROS USOS

81 - 2511-0/00 FABRICACAO DE ESTRUTURAS METALICAS

109 - 3299-0/03 FABRICACAO DE LETRAS, LETREIROS E PLACAS DE QUALQUER MATERIAL, EXCETO

LUMINOSOS

289 - 4751-2/01 COMERCIO VAREJISTA ESPECIALIZADO DE EQUIPAMENTOS E SUPRIMENTOS DE

INFORMATICA

305 - 4761-0/03 COMERCIO VAREJISTA DE ARTIGOS DE PAPELARIA

327 - 4789-0/07 COMERCIO VAREJISTA DE EQUIPAMENTOS PARA ESCRITORIO

380 - 5829-8/00 EDICAO INTEGRADA A IMPRESSAO DE CADASTROS, LISTAS E DE OUTROS

PRODUTOS GRAFICOS

401 - 6319-4/00 PORTAIS, PROVEDORES DE CONTEUDO E OUTROS SERVICOS DE INFORMACAO NA

INTERNET

435 - 7311-4/00 AGENCIAS DE PUBLICIDADE

436 - 7312-2/00 AGENCIAMENTO DE ESPACOS PARA PUBLICIDADE, EXCETO EM VEICULOS DE

COMUNICACAO

476 - 8219-9/01 FOTOCOPIAS

821 - 1822-9/01 SERVIÇOS DE ENCADERNAÇÃO E PLASTIFICAÇÃO

1019 - 3299-0/04 FABRICAÇÃO DE PAINÉIS E LETREIROS LUMINOSOS

Data de Abertura

01/10/2013

Data de Emissão

12/05/2022

Vencimento

31/12/2022

NOTA:



ESTE ALVARÁ FOI EMITIDO ATRAVÉS DA INTERNET E DISPENSA A ASSINATURA DOS RESPONSÁVEIS

INSTITUTO ACQUA



ATESTADO DE CAPACIDADE TÉCNICA

A empresa **INSTITUTO ACQUA - AÇÃO, CIDADANIA, QUALIDADE URBANA E AMBIENTAL**, inscrita no CNPJ sob nº 03.254.082/0005-12, situada na Avenida Jerônimo de Albuquerque, S/N Cohab - Anil I - São Luís - Maranhão - CEP: 65051-210, atesta para devidos fins que a empresa **INAGRAF - GRÁFICA E EDITORA LTDA**, inscrita no CNPJ nº 19.177.822/0001-70, localizada na Estrada de Ribamar, Qd K11, nº 2B, Residencial Buriti - São José de Ribamar - MA CEP: 65110-000, confecciona e fornece materiais gráficos em geral e materiais de comunicação visual, para nossa empresa de forma satisfatória, nos prazos de entregas pre-estabelecidos.

Atestamos que tais fornecimentos ou prestações de serviços foram executado (a)s satisfatoriamente, não existindo em nossos registros, até a presente data fatos que desabonem sua conduta e responsabilidade com as obrigações assumidas comercialmente e tecnicamente.

São Luís - MA, 25 de março de 2021.

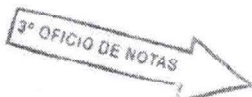

Daisy Freitas

Coord. de Compras
CPF: 007.779.413-33
Instituto Acqua

Daisy Freitas Clarintino

Daisy Freitas Clarintino

CPF: 007.779.413-33

Coordenadora de Compras



São Luís

Rua dos Acapus, Qd 28A, Casa 03, Renascença I - São Luís - MA - CEP 65075-020
+55 (98) 3190-5188



ATESTADO DE CAPACIDADE TÉCNICA

A empresa **INSTITUTO ACQUA - AÇÃO, CIDADANIA, QUALIDADE URBANA E AMBIENTAL**, inscrita no CNPJ sob nº 03.254.082/0005-12, situada na Avenida Jerônimo de Albuquerque, S/N Cohab- Anil I - São Luís - Maranhão - CEP: 65051-210, atesta para os devidos fins que a empresa **Marcos A P Moraes**, inscrita no CNPJ nº 19.177.822/0001-70, localizada na Estrada de Ribamar, Qd K11, nº 2B, Residencial Buriti - São José de Ribamar - MA CEP: 65000-000, confecciona e fornece materiais gráficos em geral, para nossa Empresa de forma satisfatória, nos prazos de entregas pré-estabelecidos.

Atestamos que tais fornecimentos ou prestações de serviços foram executado (a)s satisfatoriamente, não existindo em nossos registros, até a presente data, fatos que desabonem sua conduta e responsabilidade com as obrigações assumidas comercialmente e tecnicamente.

São Luís, 25 de Julho de 2018



Antônio Evilasio de Aguiar Neto

Antônio Evilasio de Aguiar Neto
Gerente Geral
Instituto Acqua

CNPJ: 03.254.082/0005-12
INSTITUTO ACQUA-AÇÃO, CIDADANIA
QUALIDADE URBANA E AMBIENTAL
Av. Jerônimo de Albuquerque Maranhão s/n
Cohab Anil I
CEP: 65.051-210

SÃO LUIS

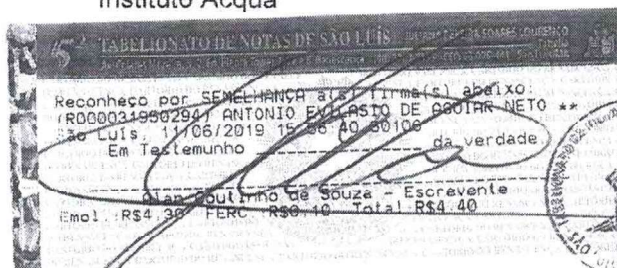

I L FIALHO JÚNIOR COMÉRCIO - ME



ATESTADO DE CAPACIDADE TÉCNICA

Declaramos para os devidos fins que a INAGRAF - GRAFICA E EDITORA LTDA, inscrita no CPNJ nº 19.177.822/0001-70, localizada na Estrada de Ribamar, nº 01 Letra A Quadra K-11-Residencial Buriti - São José de Ribamar - MA - CEP:65.110-000, presta serviços de fornecimentos material gráficos e de comunicação visual entre outros, desde de 15/01/2016 até à presente data, para a I L FIALHO JUNIOR - COMERCIO inscrita no CNPJ Nº 11.063.540/0001-30, localizado na AV DAS COMUNICACOES, 08 - COHAFUMA, São Luís - MA, informa ainda que a referida empresa tem um bom desempenho, cumprindo tecnicamente seu trabalho e demais exigências legais de forma satisfatórias, não tendo cometido nenhum fato que desabone sua conduta, conforme descrito abaixo:

ITEM	QUANT.	DESCRIÇÃO
01	5.000	TIMBRADO FORMATO 8, EM PAPEL AP 75G, COLORIDO, ACABAMENTO COLADO E REFILADO.
02	2.000	CAPA DE PROCESSO, EM TRIPLEX 300G, COLORIDO, ACABAMENTO COM CORTE, VINCO, LAMINAÇÃO E BOLSO.
03	05	CARIMBO AUTOMÁTICO
04	1.000	CONFEÇÃO DE CALENDÁRIO NO FORMATO PERSONALIZADO COM CORTE ESPECIAL, COLORIDO EM PAPEL 250G.
05	04	CONFEÇÃO DE CRACHÁ TAMANHO PADRÃO EM PVC
06	500	CONFEÇÃO DE BLOCOS NO FORMATO 16, COLORIDO EM PAPEL AP 75G COM 50 FOLHAS. ACABAMENTO REFILADO
07	100	CONFEÇÃO DE CERTIFICADO NO FORMATO 8, COLORIDO. ACABAMENTO DOBRADO E REFILADO
08	500	CONFEÇÃO DE CANETAS PERSONALIZADAS SEMI-AUTOMÁTICA
09	25	BANNER NO TAMANHO 120X90 CM. IMPRESSÃO DIGITAL

São Luís (MA) 17 de julho de 2020.

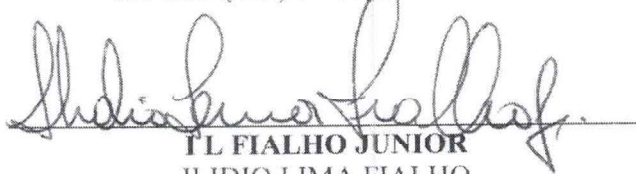

I L FIALHO JUNIOR
ILIDIO LIMA FIALHO
SOCIO ADMINISTRATIVO
CPF: 930.814.303-30

Reconheço por SEMELHANÇA a(s) firma(s) de
101496021 - ILIDIO LIMA FIALHO JUNIOR
Ato: 13.17.2 Emolumentos: R\$ 4,40. FERC: R\$ 0,10. FADP:
R\$ 0,17. FEMP: R\$ 0,17. Total: 4,84 Em total da
verdade São Luís - MA, 27/07/2020 11:27:30 SELC.
RECFIN02983JHEBYBWRKTYPAR6 EBNELUZA DE JESUS
NOGUEIRA DE CARVALHO - ESCRIVENTE AUTORIZADA
Consulte a validade do selo: <http://selo.ufma.br>



3º TABELIONATO

Rua das Comunicações, 8 - Bairro Cohafuma - CEP: 65.074-785 - São Luís - MA
Tel: (98) 98899-1237 - CNPJ: 11.063.540/0001-30

INAGRAF - GRAFICA E EDITORA LTDA
 CNPJ: 19.177.822/0001-70
 NIRE: 21201073096

Estrada de Ribamar, Nº 01, Letra A, Quadra K11, Residencial Buriti, CEP: 65.110-000, São José de Ribamar - MA

Demonstração do Resultado do Exercício
 Ano: 2021
 Encerrado em 31 de Dezembro de 2021



RECEITA OPERACIONAL			
PRESTACAO DE SERVICOS	1.391.871,40 C	1.391.871,40 C	
DEDUÇÕES DE RECEITA			
SIMPLES NACIONAL	174.058,79 D	174.058,79 D	
RECEITA OPERACIONAL LÍQUIDA			1.217.812,61 C
LUCRO OPERACIONAL BRUTO			1.217.812,61 C
DESPESAS OPERACIONAIS			
SALARIOS	35.964,95 D		
ADICIONAL INSALUBRIDADE	7.063,30 D		
FÉRIAS	279,24 D		
FGTS	3.443,34 D		
MATERIAIS DE USO E CONSUMO DIVERSOS	12.759,15 D		
HONORARIOS CONTABEIS	600,00 D		
MATERIAL P/ USO NA PRESTACAO DE SERVICIO	280.838,73 D		
ICMS	3.997,46 D		
DEPRECIACAO / AMORTIZACAO - MAQUINAS E EQUIPAMENTOS	8.379,40 D	353.325,57 D	
RESULTADO ANTES DAS RECEITAS E DESPESAS FINANCEIRAS			864.487,04 C
DESPESAS FINANCEIRAS			
JUROS	338,47 D		
MULTAS	2.616,98 D		
TARIFAS BANCARIAS	307,60 D	3.263,05 D	
RECEITAS FINANCEIRAS			
DESCONTOS OBTIDOS	757,18 C	757,18 C	
LUCRO OPERACIONAL LÍQUIDO			861.981,17 C
LUCRO LÍQUIDO DO PERÍODO			861.981,17 C

São José de Ribamar, 31 de Dezembro de 2021

Demonstração de Resultado devidamente registrado no Livro Diário nº 04 folha 22, autenticado na Junta Comercial do Maranhão sob termo de autenticação 12205053382

PAULO VICENTE MONTEIRO RABELO
 SOCIO-ADMINISTRADOR
 CPF: 061.202.283-81

CLAUDIO ALVES GOMES
 CONTADOR - CRC 010304 - MA
 CPF: 919.071.283-87

INAGRAF - GRAFICA E EDITORA LTDA
CNPJ: 19.177.822/0001-70
NIRE: 21201073096

Estrada de Ribamar, Nº 01, Letra A, Quadra K11, Residencial Burity, CEP. 65.110-000, São José de Ribamar - MA

Balanco Patrimonial
Ano: 2021
Encerrado em 31 de Dezembro de 2021



ATIVO			
ATIVO CIRCULANTE			
DISPONIVEL			
CAIXA GERAL	56,95	D	
BANCOS - CONTAS COM MOVIMENTOS	10,00	D	
APLICACOES DE LIQUIDEZ IMEDIATA	167.471,69	D	
			167.538,64 D
REALIZAVEL A CURTO PRAZO			
CLIENTES NACIONAIS	1.004.361,56	D	
			1.004.361,56 D
			1.171.900,20 D
ATIVO NAO CIRCULANTE			
IMOBILIZADO			
MAQUINAS E EQUIPAMENTOS	109.958,00	D	
(-) DEPRECIACOES ACUMULADAS	39.211,50	C	
			70.746,50 D
			70.746,50 D
Total Geral do Ativo			1.242.646,70 D
PASSIVO			
PASSIVO CIRCULANTE			
EFETIVAS			
FORNECEDORES NACIONAIS	35.200,00	C	
OBRIGACOES TRIBUTARIAS	39.193,75	C	
LUCROS A DISTRIBUIR	100.000,00	C	
			174.393,75 C
			174.393,75 C
PATRIMONIO LIQUIDO			
CAPITAL SOCIAL			
INTEGRALIZADO	50.000,00	C	
			50.000,00 C
LUCROS OU PREJUIZOS ACUMULADOS			
LUCROS OU PREJUIZOS ACUMULADOS	1.018.252,95	C	
			1.018.252,95 C
			1.068.252,95 C
Total Geral do Passivo			1.242.646,70 C

São José de Ribamar, 31 de Dezembro de 2021

Balanco devidamente registrado no Livro Diário nº 04 folha 23, autenticado na Junta Comercial do Maranhão sob termo de autenticação 12205053382

PAULO VICENTE MONTEIRO RABELO
 SOCIO-ADMINISTRADOR
 CPF: 061.202.283-81

CLAUDIO ALVES GOMES
 CONTADOR - CRC 010304 - MA
 CPF: 919.071.283-87

INAGRAF - GRAFICA E EDITORA LTDA

CNPJ: 19.177.822/0001-70

NIRE: 21201073096

Estrada de Ribamar, Nº 01, Letra A, Quadra K11, Residencial Buriti, CEP: 65.110-000, São José de Ribamar - MA

Demonstrativo de Índices
Ano: 2021

INDICE DE LIQUIDEZ GERAL

ATIVO CIRCULANTE	1.171.900,20				
REALIZÁVEL A LONGO PRAZO	0,00				
PASSIVO CIRCULANTE	174.393,75				
EXIGÍVEL A LONGO PRAZO	0,00				
ILG	=	$\frac{AC + RLP}{PC + ELP}$	ILG	=	$\frac{1.171.900,20}{174.393,75} = 6,72$

INDICE DE LIQUIDEZ CORRENTE

ATIVO CIRCULANTE	1.171.900,20				
PASSIVO CIRCULANTE	174.393,75				
ILC	=	$\frac{AC}{PC}$	ILC	=	$\frac{1.171.900,20}{174.393,75} = 6,72$

INDICE DE SOLVÊNCIA GERAL

ATIVO TOTAL	1.242.646,70				
PASSIVO CIRCULANTE	174.393,75				
EXIGÍVEL A LONGO PRAZO	0,00				
ISG	=	$\frac{AT}{PC + ELP}$	ISG	=	$\frac{1.242.646,70}{174.393,75} = 7,13$

GRAU DE ENDIVIDAMENTO

EXIGIVEL TOTAL	174.393,75				
PATRIMONIO LIQUIDO	1.068.252,95				
GE	=	$\frac{ET}{PL}$	GE	=	$\frac{174.393,75}{1.068.252,95} = 0,16$

São José de Ribamar, 31 de Dezembro de 2021

PAULO VICENTE MONTEIRO RABELO
SOCIO-ADMINISTRADOR
CPF: 061.202.283-81

CLAUDIO ALVES GOMES
CONTADOR - CRC 010304 - MA
CPF: 919.071.283-87



INAGRAF - GRAFICA E EDITORA LTDA
CNPJ: 19.177.822/0001-70
NIRE: 21201073096
Estrada de Ribamar, Nº 01, Letra A, Quadra K11, Residencial Buriti, CEP: 65.110-000, São José de Ribamar - MA

NOTAS EXPLICATIVAS

Ano: 2021

Encerramento em 31 de Dezembro de 2021

**ATIVO CIRCULANTE****Nota 1- Disponibilidade**

Trata-se de valores em caixa e aplicações financeiras de curto prazo com rentabilidade diária, disposta a ser conversível em caixa e com risco muito baixo de alteração de valor. Os rendimentos das aplicações financeiras de liquidez imediata estão demonstrados pelo valor original, atualizado até a data do Balanço Patrimonial.

DESCRIÇÃO	31/12/2021
Disponibilidade	R\$ 167.538,64

Nota 2- Contas a Receber

As contas a receber representam direitos ou valores adquiridos por vendas a prazo relacionados com a atividade da empresa e ainda não recebidos. Valores estes, apurados no Balanço Patrimonial com o valor original e classificadas na conta "Clientes Nacionais".

DESCRIÇÃO	31/12/2021
Clientes Nacionais	R\$ 1.004.361,56

ATIVO NÃO CIRCULANTE**Nota 3- Imobilizado**

Trata-se do conjunto de bens relacionados com a manutenção da empresa e serve para uso na prestação de serviços para manter a empresa. Conforme Balanço Patrimonial. Os bens, máquinas e equipamentos, que simbolizam o ativo imobilizado têm um período limitado de vida útil econômica. Por esse motivo é que os bens materiais sofrem depreciação pelo mero desgaste do uso, devidamente registrado da conta "Depreciação Acumulada".

DESCRIÇÃO	31/12/2021
Imobilizado	R\$ 109.958,00
Depreciação Acumulada	(R\$ 39.211,50)
Total	R\$ 70.746,50



PASSIVO CIRCULANTE

Nota 4- Fornecedores

Trata-se da conta de obrigações com toda empresa (ou pessoa física) que fornece materiais, bens ou serviços, para que a empresa possa constituir atividade e, posteriormente, realizar a venda do serviço. No Balanço Patrimonial, está descrita na conta "Fornecedores Nacionais".

DESCRIÇÃO	31/12/2021
Fornecedores Nacionais	R\$ 35.200,00

Nota 5- Obrigações Tributárias

Trata-se das obrigações que a empresa tem dos pagamentos dos tributos. No Balanço Patrimonial, está descrita na seguinte conta:

DESCRIÇÃO	31/12/2021
Obrigações Tributárias	R\$ 39.193,75

PATRIMÔNIO LÍQUIDO

Nota 6- Apuração do Resultado Patrimonial

Na apuração do resultado patrimonial do exercício de 2021, verificou-se lucro patrimonial a ser distribuído conforme vontade do(s) sócio(s) na conta de Lucros ou Prejuízos Acumulados.

DESCRIÇÃO	31/12/2021
Lucros ou Prejuízos Acumulados	R\$ 1.018.252,95

São José de Ribamar - MA, 31 de Dezembro de 2021

Paulo Vicente Monteiro Rabelo

CPF: 061.202.283-81

Sócio-Administrador

Claudio Alves Gomes

CPF: 919.071.283-87

Contador CRC/MA - 010304



ASSINATURA ELETRÔNICA

Certificamos que o ato da empresa INAGRAF - GRÁFICA E EDITORA LTDA consta assinado digitalmente por:

IDENTIFICAÇÃO DO(S) ASSINANTE(S)	
CPF/CNPJ	Nome
06120228381	PAULO VICENTE MONTEIRO RABELO
91907128387	CLAUDIO ALVES GOMES

CERTIFICO O REGISTRO EM 25/04/2022 12:28 SOB N° 20220488002.
PROTOCOLO: 220488002 DE 25/04/2022.
CÓDIGO DE VERIFICAÇÃO: 12205080100. CNPJ DA SEDE: 19177822000170.
NIRE: 21201073096. COM EFEITOS DO REGISTRO EM: 22/04/2022.
INAGRAF - GRÁFICA E EDITORA LTDA

JUCEMA

LARISSA ROCHA DA SILVA
SECRETÁRIA-GERAL
www.empresafacil.ma.gov.br

A validade deste documento, se impresso, fica sujeito à comprovação de sua autenticidade nos respectivos portais, informando seus respectivos códigos de verificação.



ESTADO DO MARANHÃO
SECRETARIA DE SEGURANÇA PÚBLICA
CORPO DE BOMBEIROS MILITAR DO MARANHÃO
10º BATALHÃO DE BOMBEIROS MILITAR



CERTIFICADO DE APROVAÇÃO CA - Nº.: CA-2021422-10BBM

1. IDENTIFICAÇÃO DA EDIFICAÇÃO E/OU ÁREA DE RISCO

Nome / Razão Social:
INAGRAF-GRÁFICA E EDITORA LTDA
Cpf / Cnpj:
19.177.822/0001-70

Nome fantasia / Ocupante:
INAGRAF-GRÁFICA E EDITORA

Ramo de Atividade:
IMPRESSÃO DE MATERIAL PARA USO PUBLICITÁRIO
ATC(m²): 67 Nº Pav: 1

Endereço:
ESTRADA DE RIBAMAR
Bairro:
RESIDENCIAL BURITI
Número:
02

Cidade:
SÃO JOSÉ DE RIBAMAR
UF:
MA



EDIFICAÇÃO DE MÉDIO RISCO

2. MEDIDAS DE SEGURANÇA CONTRA INCÊNDIO EXIGIDAS

() Saídas de emergência () Iluminação de emergência () Extintores () Gerenciamento de risco
() Controle de materiais de acabamento () Sinalização de emergência () Briçada

3. RISCOS ESPECIAIS

- Armazenamento ou manipulação de líquidos inflamáveis/combustíveis até 500 litros
- Uso de Gás Liquefeito de Petróleo (GLP) até 380 Kg

4. AVALIAÇÃO DA CLASSIFICAÇÃO DA EDIFICAÇÃO

Declaro que a presente edificação se classifica como sendo de médio risco à vida e ao patrimônio, nos termos do item 2.2.2 da Norma Técnica nº 42 – Processo Técnico Simplificado.

5. AVALIAÇÃO DAS SAÍDAS DE EMERGÊNCIA

Declaro que as saídas serão instaladas de acordo com a Norma Técnica específica deste sistema no âmbito do CBMMA.

6. AVALIAÇÃO DOS EXTINTORES DE INCÊNDIO

Declaro que a sinalização de emergência serão instaladas de acordo com a Norma Técnica específica deste sistema no âmbito do CBMMA.

8. AVALIAÇÃO DO CONTROLE DE MATERIAL DE ACABAMENTO (Se houver)

Declaro que os materiais de acabamento e revestimento utilizados atenderão a Norma Técnica específica deste sistema no âmbito do CBMMA.

9. AVALIAÇÃO DA ILUMINAÇÃO DE EMERGÊNCIA (Se houver)

Declaro que a iluminação de emergência será instalada de acordo com a Norma Técnica específica deste sistema no âmbito do CBMMA.

10. AVALIAÇÃO DO GLP (Se houver)

Declaro que a Central de GLP atenderá ao disposto em Norma Técnica específica deste sistema no âmbito do CBMMA.

11. AVALIAÇÃO DAS INSTALAÇÕES ELÉTRICAS

Declaro que as instalações elétricas estarão em conformidade com as exigências da Norma Técnica específica deste sistema no âmbito do CBMMA.

12. DECLARAÇÕES GENÉRICAS

Declaro estar ciente de que o Corpo de Bombeiros Militar pode, a qualquer tempo, verificar as informações e declarações prestadas, inclusive por meio de vistorias e de solicitação de documentos. Declaro estar ciente de que se forem alteradas as características da edificação e da sua ocupação, este documento perderá validade e deverá buscar realizar uma nova regularização da minha edificação.

Declaro estar ciente de que o Corpo de Bombeiros Militar pode iniciar o processo de cassação da Licença, sem prejuízo da comunicação ao Ministério Público Estadual e demais órgãos, sempre que:

- a. houver qualquer irregularidade, inconsistência ou falta de documentação obrigatória;
- b. houver algum embargo, restrição ou recusa de atendimento na edificação;
- c. for constatado o não enquadramento do estabelecimento comercial nas regras para concessão de licença previa à vistoria, com Declaração do Proprietário ou Responsável pelo uso de acordo com a Norma Técnica Ro 42 - Processo Técnico Simplificado;
- d. for constatado, em vistoria, situação de risco iminente à vida, ao meio ambiente ou ao patrimônio;
- e. for constatado, em vistoria, o não atendimento das exigências do Regulamento de Segurança contra Incêndio do Estado do Maranhão.

13. AVISO

O registro de informação inverídica pode acarretar ao usuário o crime de falsidade ideológica, tipificado no artigo 299 do código penal, com previsão de pena de um a cinco anos de reclusão e multa, sem prejuízo das providências administrativas e cíveis cabíveis.

1. Este documento deverá permanecer na edificação em local visível.
2. Este certificado tem validade de 12 (doze) meses a partir de sua data base, estando sujeito a ser cassado, quando constatado alterações nos sistemas preventivos contra incêndio e pânico.

Data/Vistoria: 13/01/2022
Vistoriador: RAFAEL FERREIRA DO NASCIMENTO

ADEILSON COSTA LINHARES
COMANDANTE DE UBM

Código de validação.



CA-2021422-10BBM
A validade deste documento pode ser confirmada em
<https://cbm.ssp.ma.gov.br>



End.: ESTRADA DE RIBAMAR Bairro: OLITEIRO
Cidade: SÃO JOSÉ DE RIBAMAR - MA Cep: 65110-000
Contato: (98)3224-1211 E-mail: 1cbmsjr@gmail.com

Impressão: 13/01/2022 10:51:45

SisAT - Sistema Integrado de Atividades Técnicas do CBMMA



PODER JUDICIÁRIO DO ESTADO DO MARANHÃO
Corregedoria Geral da Justiça
Secretaria Judicial de Distribuição de São José de Ribamar



CERTJUDONE-SJDSJR - 2382022
Código de validação: E1E460BD82

Número da guia: 22057201001378869.

CERTIDÃO

CERTIFICO a requerimento de pessoa interessada, que buscando em nossos arquivos dos feitos relacionados a **Falência, Concordata, Recuperação Judicial e Insolvência Civil**, por meio dos Sistemas Themis PG e PJe, a partir do 2º (segundo) dia do mês de janeiro do ano de 2012 (dois mil e doze) até a presente data, **NÃO CONSTAR** processos contra **INAGRAF – GRAFICA E EDITORA LTDA, CNPJ nº. 19.177.822/0001-70**.

Certifico finalmente, que esta Secretaria Judicial de Distribuição é a única existente nesta cidade de São José de Ribamar. O referido é verdade, me reporto e dou fé. Dada e passada a presente na Secretaria de Distribuição do Termo Judiciário de São José de Ribamar, da Comarca da Ilha, Estado do Maranhão.

OBSERVAÇÕES:

- O nome e CNPJ constantes nas certidões foram informados pelo solicitante. Sua titularidade deverá ser conferida pelo interessado e destinatário;
- ESTA CERTIDÃO ABRANGE SOMENTE AS VARAS COMUNS DO TERMO JUDICIÁRIO DE SÃO JOSÉ DE RIBAMAR-MA, com pesquisa nos Sistemas Themis PG e PJe pelo prazo de 10 (dez) anos;
- Esta certidão terá validade de 60 (sessenta) dias (art. 198 do Código de Normas da CGJ) e emitida em uma única via, sem rasuras e mediante assinatura do servidor (art. 199 do Código de Normas da CGJ).

RENATO SERRA MOTA
Técnico Judiciário - Apoio Téc. Administrativo
Secretaria Judicial de Distribuição de São José de Ribamar
Matrícula 112854

Documento assinado. SÃO JOSÉ DE RIBAMAR, 10/11/2022 11:19 (RENATO SERRA MOTA)



CERTJUDONE-SJDSJR - 2382022 / Código: E1E460BD82
Valide o documento em www.tjma.jus.br/validadoc.php

Antes de imprimir pense em sua responsabilidade com o meio ambiente.
#ConsumoConsciente

[Voltar](#)[Imprimir](#)

Certificado de Regularidade do FGTS - CRF

Inscrição: 19.177.822/0001-70

Razão Social: MARCOS A P MORAES GRAFICA

Endereço: ESTRADA DE RIBAMAR 02 QD B KM 11 / RESIDENCIAL BURITI / SAO
JOSE DE RIBAMAR / MA / 65110-000

A Caixa Econômica Federal, no uso da atribuição que lhe confere o Art. 7, da Lei 8.036, de 11 de maio de 1990, certifica que, nesta data, a empresa acima identificada encontra-se em situação regular perante o Fundo de Garantia do Tempo de Serviço - FGTS.

O presente Certificado não servirá de prova contra cobrança de quaisquer débitos referentes a contribuições e/ou encargos devidos, decorrentes das obrigações com o FGTS.

Validade: 20/11/2022 a 19/12/2022

Certificação Número: 2022112004083147096940

Informação obtida em 02/12/2022 11:13:52

A utilização deste Certificado para os fins previstos em Lei esta condicionada a verificação de autenticidade no site da Caixa:
www.caixa.gov.br



CERTIDÃO ESPECÍFICA

Sistema Nacional de Registro de Empresas Mercantis - SINREM

Certificamos que as informações abaixo constam dos documentos arquivados nesta Junta Comercial e são vigentes na data da sua expedição.

Certificamos que INAGRAF - GRÁFICA E EDITORA LTDA encontra-se registrada nesta Junta Comercial, como segue:		Protocolo: MAC2202311506	
NIRE 21201073096 CNPJ 19.177.822/0001-70		Situação ATIVA Status SEM STATUS	
Endereço Completo DE RIBAMAR, Nº 01, LETRA A QUADRA K11, RESIDENCIAL BURITI - São José de Ribamar/MA - CEP 65110-000			
Arquivamentos Posteriores			
Ato	Número	Data	Descrição
223 002	20220488002 20220074976	25/04/2022 17/02/2022	BALANCO ALTERACAO DE DADOS (EXCETO NOME EMPRESARIAL)
223 223 002 002 223 223 901 002	20210314923 20200576011 21201073096 21201073096 20190779071 20180046845 20171335910 20150612672	31/03/2021 29/07/2020 07/07/2020 07/07/2020 22/07/2019 31/01/2018 07/11/2017 22/12/2015	BALANCO BALANCO TRANSFORMACAO ALTERACAO DE DADOS E DE NOME EMPRESARIAL BALANCO BALANCO PROCURACAO ALTERACAO DE DADOS (EXCETO NOME EMPRESARIAL)
002	20140834745	18/12/2014	ALTERACAO DE DADOS (EXCETO NOME EMPRESARIAL)
316 080	20130788643 21101969403	31/10/2013 31/10/2013	ENQUADRAMENTO DE EMPRESA DE PEQUENO PORTE INSCRIÇÃO

Esta certidão foi emitida automaticamente em 29/11/2022, às 10:02:37 (horário de Brasília).
Se impressa, verificar sua autenticidade no <https://www.empresafacil.ma.gov.br>, com o código **GIA1BP10**.



MAC2202311506

CARLOS ANDRÉ DE MORAES PEREIRA
Secretário(a) Geral



CERTIDÃO NEGATIVA DE DÉBITOS POR CLIENTE

Certificamos que, após a realização das consultas em nosso sistema, não constam débitos relativos aos serviços de água e esgoto ofertados por esta Companhia em nome do cliente MARCOS A P MORAES GRAFICA, Cpf/Cnpj 19.177.822/0001-70 De acordo com o DECRETO ESTADUAL Nº 21.178 DE 26 DE ABRIL DE 2005, Art. 1º, esta certidão é obrigatória para a celebração de qualquer contrato, convênio, acordo ou ajuste firmado por pessoa física ou jurídica com a administração pública estadual, direta ou indireta.

Esta Certidão não isenta o cliente por débitos por ventura encontrados.

**ESTA CERTIDÃO TEM PRAZO DE VALIDADE DE 60 DIAS
A PARTIR DA DATA DE SUA EMISSÃO.**

19/11/2022

Data Emissão

PESSOA JURÍDICA poderá verificar a autenticidade desta Certidão acessando nossa página no site www.caema.ma.gov.br, serviços, Certidão Pessoa Jurídica

Autenticação Eletrônica: N2P120221119

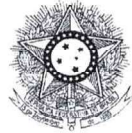

PODER JUDICIÁRIO
JUSTIÇA DO TRABALHO



CERTIDÃO NEGATIVA DE DÉBITOS TRABALHISTAS

Nome: INAGRAF - GRAFICA E EDITORA LTDA (MATRIZ E FILIAIS)
CNPJ: 19.177.822/0001-70
Certidão n°: 28886472/2022
Expedição: 01/09/2022, às 17:07:22
Validade: 28/02/2023 - 180 (cento e oitenta) dias, contados da data de sua expedição.

Certifica-se que **INAGRAF - GRAFICA E EDITORA LTDA (MATRIZ E FILIAIS)**, inscrito(a) no CNPJ sob o n° 19.177.822/0001-70, **NÃO CONSTA** como inadimplente no Banco Nacional de Devedores Trabalhistas. Certidão emitida com base nos arts. 642-A e 883-A da Consolidação das Leis do Trabalho, acrescentados pelas Leis ns.º 12.440/2011 e 13.467/2017, e no Ato 01/2022 da CGJT, de 21 de janeiro de 2022. Os dados constantes desta Certidão são de responsabilidade dos Tribunais do Trabalho.

No caso de pessoa jurídica, a Certidão atesta a empresa em relação a todos os seus estabelecimentos, agências ou filiais.

A aceitação desta certidão condiciona-se à verificação de sua autenticidade no portal do Tribunal Superior do Trabalho na Internet (<http://www.tst.jus.br>).

Certidão emitida gratuitamente.

INFORMAÇÃO IMPORTANTE

Do Banco Nacional de Devedores Trabalhistas constam os dados necessários à identificação das pessoas naturais e jurídicas inadimplentes perante a Justiça do Trabalho quanto às obrigações estabelecidas em sentença condenatória transitada em julgado ou em acordos judiciais trabalhistas, inclusive no concernente aos recolhimentos previdenciários, a honorários, a custas, a emolumentos ou a recolhimentos determinados em lei; ou decorrentes de execução de acordos firmados perante o Ministério Público do Trabalho, Comissão de Conciliação Prévia ou demais títulos que, por disposição legal, contiver força executiva.



**GOVERNO DO ESTADO DO MARANHÃO
SECRETARIA DE ESTADO DA FAZENDA**



CERTIDÃO NEGATIVA DE DÍVIDA ATIVA

Nº Certidão: 062463/22

Data da

05/09/2022 11:29:42

Inscrição Estadual: 124234453

CPF/CNPJ: 19177822000170

Razão Social: INAGRAF GRAFICA E EDITORA LTDA

Endereço: ETR DE RIBAMAR, 1 LETRA A

QUADRAK11 CEP: 65110000 -

Telefone: (98)87067474

Município: SAO JOSE DE RIBAMAR

UF: MA

Certificamos que, após a realização das consultas procedidas no sistema desta Secretaria e na forma do disposto do artigo 156, da lei nº 2.231, de 29/12/1962, substanciado pelos artigos 240 a 242 da lei nº 7.799, de 19/12/2002, bem como prescreve o artigo 205 da lei nº 5.172, de 25 de outubro de 1966 (Código Tributário Nacional) não constam débitos inscritos na Dívida Ativa, em nome do sujeito passivo acima identificado.

Validade da Certidão: 120 (cento e vinte) dias: 03/01/2023.

A autenticidade desta certidão deverá ser confirmada no endereço:

<http://portal.sefaz.ma.gov.br/>, clicando no item "Certidões" e em seguida em "Validação de Certidão Negativa de Dívida Ativa".

CERTIDÃO EMITIDA GRATUITAMENTE.

Data Impressão: 05/09/2022 11:29:42



**GOVERNO DO ESTADO DO MARANHÃO
SECRETARIA DE ESTADO DA FAZENDA**

CERTIDÃO NEGATIVA DE DÉBITO

Nº Certidão: 169810/22

Data da

05/09/2022 11:28:17

Inscrição Estadual: 124234453

CPF/CNPJ: 19177822000170

Razão Social: INAGRAF GRAFICA E EDITORA LTDA

Endereço: ETR DE RIBAMAR, 1 LETRA A

QUADRAK11 CEP: 65110000 -

Telefone: (98)87067474

Município: SAO JOSE DE RIBAMAR

UF: MA

Certificamos que, após a realização das consultas procedidas no sistema desta Secretaria, substanciado pelos artigos 240 a 242, da lei nº 7.799, de 19/12/2002 e disposto no artigo 205 da lei nº 5.172, de 25 de outubro de 1966 (Código Tributário Nacional), não constam débitos relativos aos tributos estaduais, administrados por esta Secretaria, em nome do sujeito passivo acima identificado. Ressalvado, todavia, à Fazenda Pública Estadual o direito da cobrança de dívidas que venham a ser apuradas e não alcançadas pela decadência.

Validade da Certidão: 120 (cento e vinte) dias: 03/01/2023.

A autenticidade desta certidão deverá ser confirmada no endereço:

<http://portal.sefaz.ma.gov.br/>, clicando no item "Certidões" e em seguida em "Validação de Certidão Negativa de Débito".

CERTIDÃO EMITIDA GRATUITAMENTE.

Data Impressão: 05/09/2022 11:28:17



CERTIDÃO SIMPLIFICADA

Sistema Nacional de Registro de Empresas Mercantis - SINREM

Certificamos que as informações abaixo constam dos documentos arquivados nesta Junta Comercial e são vigentes na data da sua expedição.

Nome Empresarial: INAGRAF - GRÁFICA E EDITORA LTDA			Protocolo: MAC2202311463		
Natureza Jurídica: Sociedade Empresária Limitada					
NIRE (Sede) 21201073096	CNPJ 19.177.822/0001-70	Data de Ato Constitutivo 31/10/2013	Início de Atividade 24/10/2013		
Endereço Completo Estrada DE RIBAMAR, Nº 01, LETRA A QUADRA K11, RESIDENCIAL BURITI - São José de Ribamar/MA - CEP 65110-000					
Objeto Social 1813-0/01 IMPRESSAO DE MATERIAIS PARA USO PUBLICITARIO,1811-3/01 IMPRESSAO DE JORNAIS,1811-3/02 IMPRESSAO DE LIVROS, REVISTAS E OUTRAS PUBLICACOES PERIODICAS, 1813-0/99 IMPRESSAO DE MATERIAIS PARA OUTROS USOS . 3299-0/03 FABRICACAO DE LETRAS, LETREIROS E PLACAS DE QUAIS QUER MATERIAIS, EXCETO LUMINOSOS , 6319-4/00 PORTAIS PROVEDORES DE CONTEUDO E OUTROS SERVICOS DE INFORMACAO NA INTERNET, 7311-4/00 AGENCIA DE PUBLICIDADES, 4329-1/01 INSTAACOES DE PAINES PUBLICITARIOS, 2511-0/00 FABRICACAO DE INSTRUTURA METALICA, 4751-2/01 COMERCIO VAREJISTA ESPECIALIZADO DE EQUIPAMENTOS E SUPRIMENTOS DE INFORMATICA, 4761-0/03 COMERCIO VAREJISTA DE ARTIGO DE PAPELARIA, 4789-0/07 COMERCIO VAREJISTA DE EQUIPAMENTOS PARA ESCRITORIO, 5829-8/00 EDICAO INTEGRADAS A IMPRESSAO DE CADASTRSO ,LISTAS E OUTRSO PRODUTOS GRAFICOS, 8219-9/01 FOTO COPIAS, 7312-200 AGENCIAMENTO DE ESPACOS PARA PUBLICIDADES EXCETO EM VEICULOS DE COMUNICACAO , 3299-0/04 FABRICACAO DE PAINES E LETREIROS LUMINOSOS, 1741-9/02 FABRICACAO DE PRODUTOS DE PAPEL, CARTOLINA, PAPEL-CARTAO E PAPELAO ONDULADO PARA USO COMERCIAL E DE ESCRITORIO,1822-9/01 SERVICO DE ENCADERNAO E PLASTIFICACAO, 1812-1/00 IMPRESSAO DE MATERIAIS DE SEGURANCA					
Capital Social R\$ 50.000,00 (cinquenta mil reais)		Porte EPP (Empresa de Pequeno Porte)		Prazo de Duração Indeterminado	
Capital Integralizado R\$ 50.000,00 (cinquenta mil reais)					
Dados do Sócio					
Nome PAULO VICENTE MONTEIRO RABELO	CPF/CNPJ 061.202.283-81	Participação no capital R\$ 50.000,00	Espécie de sócio Sócio	Administrador S	Término do mandato Indeterminado
Dados do Administrador					
Nome PAULO VICENTE MONTEIRO RABELO		CPF 061.202.283-81	Término do mandato Indeterminado		
Último Arquivamento					
Data 25/04/2022	Número 20220488002	Ato/eventos 223 / 223 - BALANCO		Situação ATIVA Status SEM STATUS	

Esta certidão foi emitida automaticamente em 29/11/2022, às 10:01:41 (horário de Brasília).
Se impressa, verificar sua autenticidade no <https://www.empresafacil.ma.gov.br>, com o código X3A7OKUS.



MAC2202311463

CARLOS ANDRÉ DE MORAES PEREIRA
Secretário(a) Geral

**INAGRAF - GRAFICA E EDITORA LTDA**

Estrada de Ribamar, 1A - Residencial Buruti -
CEP: 65110-000 - São José Ribamar - MA
(Ao Lado da Garagem da Taguatur)
CNPJ: 19.177.822/0001-70
Ins. Estadual Nº 12423445-3
Inscrição Municipal: 26318-1
Celulares: (98) 98756-5796/9
Email: inagraf.ma@hotmail.com

**ANEXO II****DECLARAÇÃO DE CONTRATOS FIRMADOS COM A INICIATIVA PRIVADA E A ADMINISTRAÇÃO PÚBLICA**

Declaro que a empresa INAGRAF – GRÁFICA E EDITORA LTDA CNPJ: 19.177.822/0001-70, inscrição estadual nº 124234453, estabelecida em ESTRADA DE RIBAMAR, 1ª – RESIDENCIAL BURITI - SÃO JOSÉ DE RIBAMAR/MA – CEP: 65.110-000, Fone/Fax: (98) 98756-5796 E-mail: inagraf.ma@hotmail.com, possui os seguintes contratos firmados com a iniciativa privada e a administração pública:

Nome do Órgão/Empresa	Vigência do Contrato	Valor total do contrato
INSTITUTO VIDA E SAÚDE	06/02/2023	39.580,85
PREFEITURA MUNICIPAL DE MORROS	31/12/2022	102.254,00
PREFEITURA MUNICIPAL DE MORROS	31/12/2022	131.838,00
VALOR TOTAL DOS CONTRATOS: R\$ 273.672,85		

São José de Ribamar - MA, 07 de dezembro de 2022

INAGRAF - GRAFICA E EDITORA
LTDA:19177822000170

Assinado de forma digital por INAGRAF -
GRAFICA E EDITORA LTDA:19177822000170
Dados: 2022.12.07 11:13:08 -03'00'

INAGRAF – GRÁFICA E EDITORA LTDA

CNPJ: 19.177.822/0001-70

Paulo Vicente Monteiro Rabelo

Proprietário

RG nº 037.505.872.009-9 SSP-MA

CPF nº 061.202.283-81

VALIDA EM TODO O TERRITÓRIO NACIONAL

REGISTRO GERAL 037505872009-9 DATA DE EXERCÍCIO 28/09/2018

NOME PAULO VICENTE MONTEIRO RABELO

FILIAÇÃO JOHANNES DO NASCIMENTO RABELO E DANIELLE

MARIA MONTEIRO REIS

NATURAIDADE SAO LUIS - MA

DCC ORIGEM NASC. N. 8313 FLS. 254V LIV. A-E16

DATA DE NASCIMENTO 20/03/2000

CPF 061202283-81

SAO LUIS-MA P-200

ASSINATURA DO TITULAR *Paulo Rabelo*

ASSINATURA DO DIRETOR *W.C.*

LEI N.º 7.116 DE 29/08/03

VIA-02

REPUBLICA FEDERATIVA DO BRASIL

ESTADO DO MARANHÃO

SECRETARIA DE ESTADO DA SEGURANÇA PÚBLICA

DELEGACIA GERAL DE POLÍCIA CIVIL

INSTITUTO DE IDENTIFICAÇÃO

MA1967915651

PALEOGRAFIA BIOMÉTRICA

ASSINATURA DO TITULAR *Paulo Vicente Monteiro Rabelo*

CARTeira DE IDENTIDADE

ENTRADA PLASTIFICAR

COMISSÃO PERMANENTE DE LICITAÇÃO

PAG. Nº 258

PROC. Nº 7512022

RUBRICA *RB*

INAGRAF - GRAFICA E EDITORA LTDA

CNPJ: 19.177.822/0001-70 Registro: 21201073096 (31/10/2013)

Folha 1

Termo de Abertura do Livro Diário

CONTÉM O PRESENTE LIVRO MERCANTIL ***24 FOLHAS ELETRONICAMENTE NUMERADAS DE ****1 A ***24 E SERVIRÁ DE "LIVRO DIÁRIO" NÚMERO 4 DA FIRMA INAGRAF - GRAFICA E EDITORA LTDA, REFERENTE AO PERÍODO DE 01/01/2021 A 31/12/2021.

ATIVIDADE : IMPRESSÃO DE MATERIAL PARA USO PUBLICITÁRIO

COM SEDE EM SÃO JOSÉ DE RIBAMAR - MA,
ESTRADA DE RIBAMAR, 01, LETRA A, QUADRA K11, RESIDENCIAL BURITI - CEP: 65.110-000
REGISTRADA NA JUNTA COMERCIAL - MA Nº. 21201073096 EM 31/10/2013

CNPJ: 19.177.822/0001-70
INSCRIÇÃO ESTADUAL: 124234453
DATA DE ENCERRAMENTO DO EXERCÍCIO SOCIAL: 31/12/2021

CONFORME INSTRUCAO NORMATIVA DREI/SGD/ME Nº 82, DE 19 DE FEVEREIRO DE 2021 DECLARAMOS QUE O PRESENTE LIVRO ENCONTRA-SE TOTALMENTE ESCRITURADO.

São José de Ribamar, 1 de Janeiro de 2021

PAULO VICENTE MONTEIRO RABELO
SOCIO ADMINISTRADOR - CPF: 061.202.283-81

CLAUDIO ALVES GOMES
Contador - CRC - 010304
CPF : 919.071.283-87



INAGRAF - GRAFICA E EDITORA LTDA

CNPJ: 19.177.822/0001-70 Registro: 21201073096 (31/10/2013)

Folha 2

Livro Diário
Janeiro de 2021

Data Histórico	Débito	Crédito
04/01 VALOR REF NF 000031048 - MARIMAQ INDUSTRIA E COMERCIO LTDA	1.744,55	
VALOR REF NF 000031048 - MARIMAQ INDUSTRIA E COMERCIO LTDA		1.744,55
Total do dia :	1.744,55	1.744,55
05/01 VALOR REF NF 000073002 - ABC DISTRIBUIDORA DE PAPEIS LTDA	169,00	
VALOR REF NF 000073002 - ABC DISTRIBUIDORA DE PAPEIS LTDA		169,00
VALOR REF NF 000072969 - ABC DISTRIBUIDORA DE PAPEIS LTDA	1.545,00	
VALOR REF NF 000072969 - ABC DISTRIBUIDORA DE PAPEIS LTDA		1.545,00
Total do dia :	1.714,00	1.714,00
06/01 VALOR REF NF 000000583 - Takeshi Maranhao Equipamentos Digitais LTDA	792,00	
VALOR REF NF 000000583 - Takeshi Maranhao Equipamentos Digitais LTDA		792,00
Total do dia :	792,00	792,00
12/01 VALOR REF NF 000013751 - QUANTUM PROD COM VISUAL LTDA	840,00	
VALOR REF NF 000013751 - QUANTUM PROD COM VISUAL LTDA		840,00
VALOR REF RECEBIMENTO DE CLIENTES - 01/2021	90.500,00	
VALOR REF RECEBIMENTO DE CLIENTES - 01/2021		90.500,00
Total do dia :	91.340,00	91.340,00
16/01 VALOR REF NF 000013777 - QUANTUM PROD COM VISUAL LTDA	445,00	
VALOR REF NF 000013777 - QUANTUM PROD COM VISUAL LTDA		445,00
VALOR REF NF 000013776 - QUANTUM PROD COM VISUAL LTDA	1.680,00	
VALOR REF NF 000013776 - QUANTUM PROD COM VISUAL LTDA		1.680,00
Total do dia :	2.125,00	2.125,00
18/01 VALOR REF NF 000073614 - ABC DISTRIBUIDORA DE PAPEIS LTDA	185,00	
VALOR REF NF 000073614 - ABC DISTRIBUIDORA DE PAPEIS LTDA		185,00
Total do dia :	185,00	185,00
19/01 VALOR REF NF 000073638 - ABC DISTRIBUIDORA DE PAPEIS LTDA	3.102,00	
VALOR REF NF 000073638 - ABC DISTRIBUIDORA DE PAPEIS LTDA		3.102,00
VALOR REF SIMPLES - 12/2020	10.919,59	
VALOR REF SIMPLES - 12/2020		10.919,59
Total do dia :	14.021,59	14.021,59
21/01 VALOR REF NF 000073867 - ABC DISTRIBUIDORA DE PAPEIS LTDA	477,00	
VALOR REF NF 000073867 - ABC DISTRIBUIDORA DE PAPEIS LTDA		477,00
VALOR REF ICMS DIFERENCA DE ALIQUOTA - 01/2021	191,90	
VALOR REF ICMS DIFERENCA DE ALIQUOTA - 01/2021		191,90
Total do dia :	668,90	668,90
22/01 VALOR REF NF 000066276 - MATEUS SUPERMERCADOS S.A. - JD	3.447,50	
VALOR REF NF 000066276 - MATEUS SUPERMERCADOS S.A. - JD		3.447,50
VALOR REF NF 000073885 - ABC DISTRIBUIDORA DE PAPEIS LTDA	572,00	
VALOR REF NF 000073885 - ABC DISTRIBUIDORA DE PAPEIS LTDA		572,00
VALOR REF NF 000066277 - MATEUS SUPERMERCADOS S.A. - JD	3.447,50	
VALOR REF NF 000066277 - MATEUS SUPERMERCADOS S.A. - JD		3.447,50
Total do dia :	7.467,00	7.467,00
25/01 VALOR REF NF 000014510 - RISO IMPRESSORAS DIGITAIS EIRELI	1.187,00	
VALOR REF NF 000014510 - RISO IMPRESSORAS DIGITAIS EIRELI		1.187,00
Total do dia :	1.187,00	1.187,00
26/01 VALOR REF NF 000203870 - TRIUNFO DISTRIBUIDORA LTDA	397,00	
VALOR REF NF 000203870 - TRIUNFO DISTRIBUIDORA LTDA		397,00
VALOR REF NF 000074081 - ABC DISTRIBUIDORA DE PAPEIS LTDA	796,00	
VALOR REF NF 000074081 - ABC DISTRIBUIDORA DE PAPEIS LTDA		796,00
Total do dia :	1.193,00	1.193,00
29/01 VALOR REF NF 000074296 - ABC DISTRIBUIDORA DE PAPEIS LTDA	1.680,00	
VALOR REF NF 000074296 - ABC DISTRIBUIDORA DE PAPEIS LTDA		1.680,00
Total do dia :	1.680,00	1.680,00
31/01 PROVISAO REF SIMPLES - 01/2021	3.708,12	
PROVISAO REF SIMPLES - 01/2021		3.708,12
PROVISAO REF SALARIOS - 01/2021	3.606,15	
PROVISAO REF SALARIOS - 01/2021		3.606,15
Saldo a transportar no dia :	7.314,27	7.314,27



Livro Diário
Janeiro de 2021

Data Histórico	Débito	Crédito
Saldo a transportar da Folha: 2	7.314,27	7.314,27
31/01 PROVISAO REF INSS - 01/2021	317,64	
PROVISAO REF INSS - 01/2021		317,64
PROVISAO REF ADICIONAL DE INSALUBRIDADE - 01/2021	473,37	
PROVISAO REF ADICIONAL DE INSALUBRIDADE - 01/2021		473,37
PROVISAO REF VALE TRANSPORTE - 01/2021	144,24	
PROVISAO REF VALE TRANSPORTE - 01/2021		144,24
VALOR REF VALE TRANSPORTE - 01/2021	144,24	
VALOR REF VALE TRANSPORTE - 01/2021		144,24
PROVISAO REF FGTS - 01/2021	326,35	
PROVISAO REF FGTS - 01/2021		326,35
VALOR REF RECEITA DE SERVICOS - 01/2021	31.655,70	
VALOR REF RECEITA DE SERVICOS - 01/2021		31.655,70
VALOR REF DEPRECIACAO DE MAQUINAS E EQUIPAMENTOS - 01/2021	657,25	
VALOR REF DEPRECIACAO DE MAQUINAS E EQUIPAMENTOS - 01/2021		657,25
Total do dia :	41.033,06	41.033,06
Total do mês :	165.151,10	165.151,10
02/02 VALOR REF NF 000074404 - ABC DISTRIBUIDORA DE PAPEIS LTDA	159,00	
VALOR REF NF 000074404 - ABC DISTRIBUIDORA DE PAPEIS LTDA		159,00
Total do dia :	159,00	159,00
03/02 VALOR REF NF 000074466 - ABC DISTRIBUIDORA DE PAPEIS LTDA	159,01	
VALOR REF NF 000074466 - ABC DISTRIBUIDORA DE PAPEIS LTDA		159,01
Total do dia :	159,01	159,01
04/02 VALOR REF NF 000003306 - E F S MARTINS	180,00	
VALOR REF NF 000003306 - E F S MARTINS		180,00
VALOR REF NF 000021397 - DISTRIVISA COMERCIO LOCACAO E SERVICOS	686,30	
VALOR REF NF 000021397 - DISTRIVISA COMERCIO LOCACAO E SERVICOS		686,30
Total do dia :	866,30	866,30
05/02 VALOR REF SALARIOS - 02/2021	3.617,64	
VALOR REF SALARIOS - 02/2021		3.617,64
VALOR REF FGTS - 01/2021	326,35	
VALOR REF FGTS - 01/2021		326,35
Total do dia :	3.943,99	3.943,99
08/02 VALOR REF NF 000074641 - ABC DISTRIBUIDORA DE PAPEIS LTDA	338,00	
VALOR REF NF 000074641 - ABC DISTRIBUIDORA DE PAPEIS LTDA		338,00
Total do dia :	338,00	338,00
10/02 VALOR REF NF 000000602 - Takeshi Maranhao Equipamentos Digitais LTDA	1.584,00	
VALOR REF NF 000000602 - Takeshi Maranhao Equipamentos Digitais LTDA		1.584,00
Total do dia :	1.584,00	1.584,00
11/02 VALOR REF NF 000013839 - QUANTUM PROD COM VISUAL LTDA	1.503,00	
VALOR REF NF 000013839 - QUANTUM PROD COM VISUAL LTDA		1.503,00
VALOR REF NF 000074845 - ABC DISTRIBUIDORA DE PAPEIS LTDA	319,00	
VALOR REF NF 000074845 - ABC DISTRIBUIDORA DE PAPEIS LTDA		319,00
Total do dia :	1.822,00	1.822,00
12/02 VALOR REF NF 000074909 - ABC DISTRIBUIDORA DE PAPEIS LTDA	159,00	
VALOR REF NF 000074909 - ABC DISTRIBUIDORA DE PAPEIS LTDA		159,00
Total do dia :	159,00	159,00
18/02 VALOR REF NF 000075134 - ABC DISTRIBUIDORA DE PAPEIS LTDA	1.303,00	
VALOR REF NF 000075134 - ABC DISTRIBUIDORA DE PAPEIS LTDA		1.303,00
VALOR REF NF 000075133 - ABC DISTRIBUIDORA DE PAPEIS LTDA	149,00	
VALOR REF NF 000075133 - ABC DISTRIBUIDORA DE PAPEIS LTDA		149,00
VALOR REF NF 000075132 - ABC DISTRIBUIDORA DE PAPEIS LTDA	488,00	
VALOR REF NF 000075132 - ABC DISTRIBUIDORA DE PAPEIS LTDA		488,00
Total do dia :	1.940,00	1.940,00
19/02 VALOR REF INSS - 02/2021	317,64	
VALOR REF INSS - 02/2021		317,64
Saldo a transportar no dia :	317,64	317,64



INAGRAF - GRAFICA E EDITORA LTDA

CNPJ: 19.177.822/0001-70 Registro: 21201073096 (31/10/2013)

Folha 4

Livro Diário
Fevereiro de 2021

Data Histórico	Débito	Crédito
Saldo a transportar da Folha: 3	317,64	317,64
19/02 VALOR REF NF 009949925 - KABUM COMERCIO ELETRONICO S.A	399,90	
VALOR REF NF 009949925 - KABUM COMERCIO ELETRONICO S.A		399,90
Total do dia :	717,54	717,54
20/02 VALOR REF NF 009953053 - KABUM COMERCIO ELETRONICO S.A	539,80	
VALOR REF NF 009953053 - KABUM COMERCIO ELETRONICO S.A		539,80
Total do dia :	539,80	539,80
22/02 VALOR REF NF 000075262 - ABC DISTRIBUIDORA DE PAPEIS LTDA	715,00	
VALOR REF NF 000075262 - ABC DISTRIBUIDORA DE PAPEIS LTDA		715,00
VALOR REF NF 000204950 - TRIUNFO DISTRIBUIDORA LTDA	219,00	
VALOR REF NF 000204950 - TRIUNFO DISTRIBUIDORA LTDA		219,00
Total do dia :	934,00	934,00
24/02 VALOR REF NF 000075383 - ABC DISTRIBUIDORA DE PAPEIS LTDA	2.273,00	
VALOR REF NF 000075383 - ABC DISTRIBUIDORA DE PAPEIS LTDA		2.273,00
Total do dia :	2.273,00	2.273,00
25/02 VALOR REF NF 000075418 - ABC DISTRIBUIDORA DE PAPEIS LTDA	169,00	
VALOR REF NF 000075418 - ABC DISTRIBUIDORA DE PAPEIS LTDA		169,00
Total do dia :	169,00	169,00
28/02 PROVISAO REF SIMPLES - 02/2021	14.293,47	
PROVISAO REF SIMPLES - 02/2021		14.293,47
PROVISAO REF SALARIOS - 02/2021	3.606,15	
PROVISAO REF SALARIOS - 02/2021		3.606,15
PROVISAO REF ADICIONAL DE INSLUBRIDADE - 02/2021	473,37	
PROVISAO REF ADICIONAL DE INSLUBRIDADE - 02/2021		473,37
PROVISAO REF INSS - 02/2021	317,64	
PROVISAO REF INSS - 02/2021		317,64
PROVISAO REF VALE TRANSPORTE - 02/2021	144,24	
PROVISAO REF VALE TRANSPORTE - 02/2021		144,24
VALOR REF VALE TRANSPORTE - 02/2021	144,24	
VALOR REF VALE TRANSPORTE - 02/2021		144,24
PROVISAO REF FGTS - 02/2021	326,35	
PROVISAO REF FGTS - 02/2021		326,35
VALOR REF RECEITA DE SERVICOS - 02/2021	122.578,70	
VALOR REF RECEITA DE SERVICOS - 02/2021		122.578,70
VALOR REF DEPRECIACAO DE MAQUINAS E EQUIPAMENTOS - 02/2021	657,25	
VALOR REF DEPRECIACAO DE MAQUINAS E EQUIPAMENTOS - 02/2021		657,25
Total do dia :	142.541,41	142.541,41
Total do mês :	158.146,05	158.146,05
03/03 VALOR REF SIMPLES - 01/2021	3.708,12	
VALOR REF SIMPLES - 01/2021		3.708,12
VALOR REF MULTA S/ SIMPLES - 01/2021	36,71	
VALOR REF MULTA S/ SIMPLES - 01/2021		36,71
VALOR REF JUROS S/ SIMPLES - 01/2021	37,08	
VALOR REF JUROS S/ SIMPLES - 01/2021		37,08
Total do dia :	3.781,91	3.781,91
05/03 VALOR REF SALARIOS - 02/2021	3.617,64	
VALOR REF SALARIOS - 02/2021		3.617,64
VALOR REF FGTS - 02/2021	326,35	
VALOR REF FGTS - 02/2021		326,35
VALOR REF NF 000075803 - ABC DISTRIBUIDORA DE PAPEIS LTDA	617,00	
VALOR REF NF 000075803 - ABC DISTRIBUIDORA DE PAPEIS LTDA		617,00
Total do dia :	4.560,99	4.560,99
09/03 VALOR REF NF 000019723 - SMARTCOPY COMERCIO E IMPORTACAO	3.923,54	
VALOR REF NF 000019723 - SMARTCOPY COMERCIO E IMPORTACAO		3.923,54
Total do dia :	3.923,54	3.923,54
10/03 VALOR REF NF 000076024 - ABC DISTRIBUIDORA DE PAPEIS LTDA	156,00	
VALOR REF NF 000076024 - ABC DISTRIBUIDORA DE PAPEIS LTDA		156,00
Total do dia :	156,00	156,00



INAGRAF - GRAFICA E EDITORA LTDA

CNPJ: 19.177.822/0001-70 Registro: 21201073096 (31/10/2013)

Folha 5

Livro Diário
Março de 2021

Data Histórico	Débito	Crédito
11/03 VALOR REF NF 000311806 - WURTH DO BRASIL PECAS DE FIXACAO LTDA	1.044,00	
VALOR REF NF 000311806 - WURTH DO BRASIL PECAS DE FIXACAO LTDA		1.044,00
VALOR REF NF 000311806 - WURTH DO BRASIL PECAS DE FIXACAO LTDA	304,96	
VALOR REF NF 000311806 - WURTH DO BRASIL PECAS DE FIXACAO LTDA		304,96
VALOR REF NF 000032065 - MARIMAQ INDUSTRIA E COMERCIO LTDA	432,95	
VALOR REF NF 000032065 - MARIMAQ INDUSTRIA E COMERCIO LTDA		432,95
Total do dia :	1.781,91	1.781,91
12/03 VALOR REF NF 000010512 - Minas Placa LTDA.	1.480,70	
VALOR REF NF 000010512 - Minas Placa LTDA.		1.480,70
Total do dia :	1.480,70	1.480,70
15/03 VALOR REF NF 000076217 - ABC DISTRIBUIDORA DE PAPEIS LTDA	2.213,00	
VALOR REF NF 000076217 - ABC DISTRIBUIDORA DE PAPEIS LTDA		2.213,00
Total do dia :	2.213,00	2.213,00
16/03 VALOR REF NF 000076297 - ABC DISTRIBUIDORA DE PAPEIS LTDA	1.950,00	
VALOR REF NF 000076297 - ABC DISTRIBUIDORA DE PAPEIS LTDA		1.950,00
VALOR REF NF 000076298 - ABC DISTRIBUIDORA DE PAPEIS LTDA	169,00	
VALOR REF NF 000076298 - ABC DISTRIBUIDORA DE PAPEIS LTDA		169,00
Total do dia :	2.119,00	2.119,00
19/03 VALOR REF INSS - 02/2021	317,64	
VALOR REF INSS - 02/2021		317,64
VALOR REF NF 000069465 - MATEUS SUPERMERCADOS S.A. - JD	8.694,00	
VALOR REF NF 000069465 - MATEUS SUPERMERCADOS S.A. - JD		8.694,00
VALOR REF NF 000069466 - MATEUS SUPERMERCADOS S.A. - JD	7.245,00	
VALOR REF NF 000069466 - MATEUS SUPERMERCADOS S.A. - JD		7.245,00
Total do dia :	16.256,64	16.256,64
22/03 VALOR REF SIMPLES - 02/2021	14.293,47	
VALOR REF SIMPLES - 02/2021		14.293,47
VALOR REF NF 000076526 - ABC DISTRIBUIDORA DE PAPEIS LTDA	169,00	
VALOR REF NF 000076526 - ABC DISTRIBUIDORA DE PAPEIS LTDA		169,00
VALOR REF ICMS AUTO DE INFRACAO - 11/2020	165,00	
VALOR REF ICMS AUTO DE INFRACAO - 11/2020		165,00
VALOR REF ICMS AUTO DE INFRACAO - 12/2020	150,01	
VALOR REF ICMS AUTO DE INFRACAO - 12/2020		150,01
VALOR REF ICMS AUTO DE INFRACAO - 01/2021	135,00	
VALOR REF ICMS AUTO DE INFRACAO - 01/2021		135,00
Total do dia :	14.912,48	14.912,48
23/03 VALOR REF NF 000206244 - TRIUNFO DISTRIBUIDORA LTDA	826,50	
VALOR REF NF 000206244 - TRIUNFO DISTRIBUIDORA LTDA		826,50
Total do dia :	826,50	826,50
24/03 VALOR REF NF 000076665 - ABC DISTRIBUIDORA DE PAPEIS LTDA	3.810,00	
VALOR REF NF 000076665 - ABC DISTRIBUIDORA DE PAPEIS LTDA		3.810,00
VALOR REF RECEBIMENTO DE CLIENTES - 03/2021	100.000,00	
VALOR REF RECEBIMENTO DE CLIENTES - 03/2021		100.000,00
Total do dia :	103.810,00	103.810,00
25/03 VALOR REF NF 000076724 - ABC DISTRIBUIDORA DE PAPEIS LTDA	169,00	
VALOR REF NF 000076724 - ABC DISTRIBUIDORA DE PAPEIS LTDA		169,00
VALOR REF NF 000200572 - DISTRIVISA COMERCIO LOCACAO E SERVICOS	387,56	
VALOR REF NF 000200572 - DISTRIVISA COMERCIO LOCACAO E SERVICOS		387,56
Total do dia :	556,56	556,56
29/03 VALOR REF NF 000076812 - ABC DISTRIBUIDORA DE PAPEIS LTDA	156,00	
VALOR REF NF 000076812 - ABC DISTRIBUIDORA DE PAPEIS LTDA		156,00
Total do dia :	156,00	156,00
31/03 PROVISAO REF SIMPLES - 03/2021	9.402,69	
PROVISAO REF SIMPLES - 03/2021		9.402,69
PROVISAO REF SALARIOS - 03/2021	3.606,15	
PROVISAO REF SALARIOS - 03/2021		3.606,15
PROVISAO REF ADICIONAL DE INSALUBRIDADE - 03/2021	473,37	
Saldo a transportar no dia :	13.482,21	13.008,84



INAGRAF - GRAFICA E EDITORA LTDA

CNPJ: 19.177.822/0001-70 Registro: 21201073096 (31/10/2013)

Folha 6

Livro Diário
Março de 2021

Data Histórico	Débito	Crédito
Saldo a transportar da Folha: 5	13.482,21	13.008,84
31/03 PROVISAO REF ADICIONAL DE INSALUBRIDADE - 03/2021		473,37
PROVISAO REF INSS - 03/2021	317,64	
PROVISAO REF INSS - 03/2021		317,64
PROVISAO REF VALE TRANSPORTE - 03/2021	144,24	
PROVISAO REF VALE TRANSPORTE - 03/2021		144,24
VALOR REF VALE TRANSPORTE - 03/2021	144,24	
VALOR REF VALE TRANSPORTE - 03/2021		144,24
PROVISAO REF FGTS - 03/2021	326,35	
PROVISAO REF FGTS - 03/2021		326,35
VALOR REF RECEITA DE SERVICOS - 03/2021	77.704,55	
VALOR REF RECEITA DE SERVICOS - 03/2021		77.704,55
VALOR REF DEPRECIACAO DE MAQUINAS E EQUIPAMENTOS - 03/2021	657,25	
VALOR REF DEPRECIACAO DE MAQUINAS E EQUIPAMENTOS - 03/2021		657,25
Total do dia :	92.776,48	92.776,48
Total do mês :	249.311,71	249.311,71
01/04 VALOR REF NF 000013967 - QUANTUM PROD COM VISUAL LTDA	1.428,00	
VALOR REF NF 000013967 - QUANTUM PROD COM VISUAL LTDA		1.428,00
Total do dia :	1.428,00	1.428,00
05/04 VALOR REF SALARIOS - 03/2021	3.617,64	
VALOR REF SALARIOS - 03/2021		3.617,64
Total do dia :	3.617,64	3.617,64
07/04 VALOR REF FGTS - 03/2021	326,35	
VALOR REF FGTS - 03/2021		326,35
VALOR REF NF 000064843 - LIDERUSI - IND E COM DE PECAS GRAF LTDA	2.275,00	
VALOR REF NF 000064843 - LIDERUSI - IND E COM DE PECAS GRAF LTDA		2.275,00
VALOR REF NF 000077145 - ABC DISTRIBUIDORA DE PAPEIS LTDA	2.333,00	
VALOR REF NF 000077145 - ABC DISTRIBUIDORA DE PAPEIS LTDA		2.333,00
Total do dia :	4.934,35	4.934,35
12/04 VALOR REF NF 000000628 - Takeshi Maranhao Equipamentos Digitais LTDA	1.584,00	
VALOR REF NF 000000628 - Takeshi Maranhao Equipamentos Digitais LTDA		1.584,00
VALOR REF NF 000077381 - ABC DISTRIBUIDORA DE PAPEIS LTDA	160,00	
VALOR REF NF 000077381 - ABC DISTRIBUIDORA DE PAPEIS LTDA		160,00
Total do dia :	1.744,00	1.744,00
15/04 VALOR REF NF 000207137 - TRIUNFO DISTRIBUIDORA LTDA	280,00	
VALOR REF NF 000207137 - TRIUNFO DISTRIBUIDORA LTDA		280,00
VALOR REF NF 000077536 - ABC DISTRIBUIDORA DE PAPEIS LTDA	356,00	
VALOR REF NF 000077536 - ABC DISTRIBUIDORA DE PAPEIS LTDA		356,00
Total do dia :	636,00	636,00
16/04 VALOR REF NF 000010650 - Minas Placa LTDA.	860,70	
VALOR REF NF 000010650 - Minas Placa LTDA.		860,70
VALOR REF NF 000077635 - ABC DISTRIBUIDORA DE PAPEIS LTDA	160,00	
VALOR REF NF 000077635 - ABC DISTRIBUIDORA DE PAPEIS LTDA		160,00
Total do dia :	1.020,70	1.020,70
19/04 VALOR REF NF 000022677 - DISTRIVISA COMERCIO LOCACAO E SERVICOS	890,30	
VALOR REF NF 000022677 - DISTRIVISA COMERCIO LOCACAO E SERVICOS		890,30
VALOR REF NF 000077697 - ABC DISTRIBUIDORA DE PAPEIS LTDA	883,00	
VALOR REF NF 000077697 - ABC DISTRIBUIDORA DE PAPEIS LTDA		883,00
VALOR REF NF 000077660 - ABC DISTRIBUIDORA DE PAPEIS LTDA	480,00	
VALOR REF NF 000077660 - ABC DISTRIBUIDORA DE PAPEIS LTDA		480,00
VALOR REF NF 000077661 - ABC DISTRIBUIDORA DE PAPEIS LTDA	264,00	
VALOR REF NF 000077661 - ABC DISTRIBUIDORA DE PAPEIS LTDA		264,00
Total do dia :	2.517,30	2.517,30
20/04 VALOR REF INSS - 03/2021	317,64	
VALOR REF INSS - 03/2021		317,64
Total do dia :	317,64	317,64
26/04 VALOR REF NF 000078003 - ABC DISTRIBUIDORA DE PAPEIS LTDA	1.970,00	
Saldo a transportar no dia :	1.970,00	0,00



INAGRAF - GRAFICA E EDITORA LTDA

CNPJ: 19.177.822/0001-70 Registro: 21201073096 (31/10/2013)

Folha 7

Livro Diário
Abril de 2021

Data Histórico	Débito	Crédito
Saldo a transportar da Folha: 6	1.970,00	0,00
26/04 VALOR REF NF 000078003 - ABC DISTRIBUIDORA DE PAPEIS LTDA		1.970,00
VALOR REF NF 000078001 - ABC DISTRIBUIDORA DE PAPEIS LTDA	174,00	
VALOR REF NF 000078001 - ABC DISTRIBUIDORA DE PAPEIS LTDA		174,00
VALOR REF NF 000078002 - ABC DISTRIBUIDORA DE PAPEIS LTDA	591,00	
VALOR REF NF 000078002 - ABC DISTRIBUIDORA DE PAPEIS LTDA		591,00
VALOR REF NF 000077954 - ABC DISTRIBUIDORA DE PAPEIS LTDA	802,00	
VALOR REF NF 000077954 - ABC DISTRIBUIDORA DE PAPEIS LTDA		802,00
Total do dia :	3.537,00	3.537,00
27/04 VALOR REF NF 000078067 - ABC DISTRIBUIDORA DE PAPEIS LTDA	1.173,00	
VALOR REF NF 000078067 - ABC DISTRIBUIDORA DE PAPEIS LTDA		1.173,00
Total do dia :	1.173,00	1.173,00
28/04 VALOR REF NF 000078126 - ABC DISTRIBUIDORA DE PAPEIS LTDA	147,00	
VALOR REF NF 000078126 - ABC DISTRIBUIDORA DE PAPEIS LTDA		147,00
Total do dia :	147,00	147,00
29/04 VALOR REF NF 000025580 - BACCHI INDUSTRIA E COMERCIO DE ARTEF.DE	1.412,78	
VALOR REF NF 000025580 - BACCHI INDUSTRIA E COMERCIO DE ARTEF.DE		1.412,78
Total do dia :	1.412,78	1.412,78
30/04 PROVISAO REF SIMPLES - 04/2021	13.708,46	
PROVISAO REF SIMPLES - 04/2021		13.708,46
PROVISAO REF SALARIOS - 04/2021	3.606,15	
PROVISAO REF SALARIOS - 04/2021		3.606,15
PROVISAO REF ADICIONAL DE INSALUBRIDADE - 04/2021	473,37	
PROVISAO REF ADICIONAL DE INSALUBRIDADE - 04/2021		473,37
PROVISAO REF INSS - 04/2021	317,64	
PROVISAO REF INSS - 04/2021		317,64
PROVISAO REF VALE TRANSPORTE - 04/2021	144,24	
PROVISAO REF VALE TRANSPORTE - 04/2021		144,24
VALOR REF VALE TRANSPORTE - 04/2021	144,24	
VALOR REF VALE TRANSPORTE - 04/2021		144,24
PROVISAO REF FGTS - 04/2021	326,35	
PROVISAO REF FGTS - 04/2021		326,35
VALOR REEF RECEITA DE SERVICOS - 04/2021	113.075,28	
VALOR REEF RECEITA DE SERVICOS - 04/2021		113.075,28
VALOR REF DEPRECIACAO DE MAQUINAS E EQUIPAMENTOS - 04/2021	657,25	
VALOR REF DEPRECIACAO DE MAQUINAS E EQUIPAMENTOS - 04/2021		657,25
Total do dia :	132.452,98	132.452,98
Total do mês :	154.938,39	154.938,39
04/05 VALOR REF NF 000078392 - ABC DISTRIBUIDORA DE PAPEIS LTDA	122,00	
VALOR REF NF 000078392 - ABC DISTRIBUIDORA DE PAPEIS LTDA		122,00
VALOR REF NF 000014060 - QUANTUM PROD COM VISUAL LTDA	2.160,00	
VALOR REF NF 000014060 - QUANTUM PROD COM VISUAL LTDA		2.160,00
VALOR REF NF 000078393 - ABC DISTRIBUIDORA DE PAPEIS LTDA	215,00	
VALOR REF NF 000078393 - ABC DISTRIBUIDORA DE PAPEIS LTDA		215,00
Total do dia :	2.497,00	2.497,00
05/05 VALOR REF SALARIOS - 04/2021	3.617,64	
VALOR REF SALARIOS - 04/2021		3.617,64
VALOR REF NF 000078487 - ABC DISTRIBUIDORA DE PAPEIS LTDA	2.529,00	
VALOR REF NF 000078487 - ABC DISTRIBUIDORA DE PAPEIS LTDA		2.529,00
VALOR REF NF 002012415 - ATACADAO PAPELEX LTDA	381,20	
VALOR REF NF 002012415 - ATACADAO PAPELEX LTDA		381,20
Total do dia :	6.527,84	6.527,84
06/05 VALOR REF NF 000078556 - ABC DISTRIBUIDORA DE PAPEIS LTDA	322,00	
VALOR REF NF 000078556 - ABC DISTRIBUIDORA DE PAPEIS LTDA		322,00
Total do dia :	322,00	322,00
07/05 VALOR REF FGTS - 04/2021	326,35	
VALOR REF FGTS - 04/2021		326,35
Saldo a transportar no dia :	326,35	326,35



INAGRAF - GRAFICA E EDITORA LTDA

CNPJ: 19.177.822/0001-70 Registro: 21201073096 (31/10/2013)

Folha 8

Livro Diário
Maio de 2021

Data Histórico	Débito	Crédito	
	Saldo a transportar da Folha: 7	326,35	326,35
07/05 VALOR REF NF 000004222 - MANTEC MANUTENCAO TECNICA E COMERCIO	84,00		
VALOR REF NF 000004222 - MANTEC MANUTENCAO TECNICA E COMERCIO		84,00	
Total do dia :	410,35	410,35	
10/05 VALOR REF NF 000000808 - DANITAGRAFICA COM. E SERV. LTDA	1.272,00		
VALOR REF NF 000000808 - DANITAGRAFICA COM. E SERV. LTDA		1.272,00	
VALOR REF NF 000078685 - ABC DISTRIBUIDORA DE PAPEIS LTDA	312,00		
VALOR REF NF 000078685 - ABC DISTRIBUIDORA DE PAPEIS LTDA		312,00	
VALOR REF NF 000072380 - MATEUS SUPERMERCADOS S.A. - JD	1.349,10		
VALOR REF NF 000072380 - MATEUS SUPERMERCADOS S.A. - JD		1.349,10	
VALOR REF NF 000072379 - MATEUS SUPERMERCADOS S.A. - JD	4.646,90		
VALOR REF NF 000072379 - MATEUS SUPERMERCADOS S.A. - JD		4.646,90	
Total do dia :	7.580,00	7.580,00	
11/05 VALOR REF NF 000380324 - WURTH DO BRASIL PECAS DE FIXACAO LTDA	315,37		
VALOR REF NF 000380324 - WURTH DO BRASIL PECAS DE FIXACAO LTDA		315,37	
VALOR REF NF 000078748 - ABC DISTRIBUIDORA DE PAPEIS LTDA	2.565,00		
VALOR REF NF 000078748 - ABC DISTRIBUIDORA DE PAPEIS LTDA		2.565,00	
Total do dia :	2.880,37	2.880,37	
12/05 VALOR REF NF 000078848 - ABC DISTRIBUIDORA DE PAPEIS LTDA	1.095,00		
VALOR REF NF 000078848 - ABC DISTRIBUIDORA DE PAPEIS LTDA		1.095,00	
Total do dia :	1.095,00	1.095,00	
13/05 VALOR REF NF 000020353 - SMARTCOPY COMERCIO E IMPORTACAO	451,90		
VALOR REF NF 000020353 - SMARTCOPY COMERCIO E IMPORTACAO		451,90	
Total do dia :	451,90	451,90	
14/05 VALOR REF NF 000014786 - RISO IMPRESSORAS DIGITAIS EIRELI	790,00		
VALOR REF NF 000014786 - RISO IMPRESSORAS DIGITAIS EIRELI		790,00	
VALOR REF NF 000000633 - Takeshi Maranhao Equipamentos Digitais LTDA	1.584,00		
VALOR REF NF 000000633 - Takeshi Maranhao Equipamentos Digitais LTDA		1.584,00	
VALOR REF NF 000078988 - ABC DISTRIBUIDORA DE PAPEIS LTDA	156,00		
VALOR REF NF 000078988 - ABC DISTRIBUIDORA DE PAPEIS LTDA		156,00	
Total do dia :	2.530,00	2.530,00	
17/05 VALOR REF NF 000079064 - ABC DISTRIBUIDORA DE PAPEIS LTDA	589,00		
VALOR REF NF 000079064 - ABC DISTRIBUIDORA DE PAPEIS LTDA		589,00	
VALOR REF NF 000079062 - ABC DISTRIBUIDORA DE PAPEIS LTDA	692,00		
VALOR REF NF 000079062 - ABC DISTRIBUIDORA DE PAPEIS LTDA		692,00	
VALOR REF NF 000079063 - ABC DISTRIBUIDORA DE PAPEIS LTDA	2.625,00		
VALOR REF NF 000079063 - ABC DISTRIBUIDORA DE PAPEIS LTDA		2.625,00	
Total do dia :	3.906,00	3.906,00	
20/05 VALOR REF INSS - 04/2021	317,64		
VALOR REF INSS - 04/2021		317,64	
VALOR REF NF 000079243 - ABC DISTRIBUIDORA DE PAPEIS LTDA	165,00		
VALOR REF NF 000079243 - ABC DISTRIBUIDORA DE PAPEIS LTDA		165,00	
Total do dia :	482,64	482,64	
21/05 VALOR REF NF 000073002 - MATEUS SUPERMERCADOS S.A. - JD	5.956,00		
VALOR REF NF 000073002 - MATEUS SUPERMERCADOS S.A. - JD		5.956,00	
Total do dia :	5.956,00	5.956,00	
24/05 VALOR REF NF 000682852 - J. GONCALVES DOS SANTOS FILHO E CIA LTDA		27,18	
VALOR REF NF 000682852 - J. GONCALVES DOS SANTOS FILHO E CIA LTDA	543,58		
VALOR REF NF 000682852 - J. GONCALVES DOS SANTOS FILHO E CIA LTDA		516,40	
VALOR REF ICMS AUTO DE INFRACAO - 02/2021	150,01		
VALOR REF ICMS AUTO DE INFRACAO - 02/2021		150,01	
Total do dia :	693,59	693,59	
25/05 VALOR REF NF 000083763 - BRAPIX INDUSTRIA E COMERCIO DE	14.845,50		
VALOR REF NF 000083763 - BRAPIX INDUSTRIA E COMERCIO DE		14.845,50	
VALOR REF NF 000079455 - ABC DISTRIBUIDORA DE PAPEIS LTDA	287,00		
VALOR REF NF 000079455 - ABC DISTRIBUIDORA DE PAPEIS LTDA		287,00	
Total do dia :	15.132,50	15.132,50	



INAGRAF - GRAFICA E EDITORA LTDA

CNPJ: 19.177.822/0001-70 Registro: 21201073096 (31/10/2013)

Folha 9

Livro Diário
Maio de 2021

Data Histórico	Débito	Crédito
28/05 VALOR REF NF 000079679 - ABC DISTRIBUIDORA DE PAPEIS LTDA	429,00	
VALOR REF NF 000079679 - ABC DISTRIBUIDORA DE PAPEIS LTDA		429,00
Total do dia :	429,00	429,00
31/05 PROVISAO REF SIMPLES - 05/2021	19.139,50	
PROVISAO REF SIMPLES - 05/2021		19.139,50
PROVISAO REF SALARIOS - 05/2021	3.606,15	
PROVISAO REF SALARIOS - 05/2021		3.606,15
PROVISAO REF ADICIONAL DE INSALUBRIDADE - 05/2021	473,37	
PROVISAO REF ADICIONAL DE INSALUBRIDADE - 05/2021		473,37
PROVISAO REF INSS - 05/2021	317,64	
PROVISAO REF INSS - 05/2021		317,64
PROVISAO REF VALE TRANSPORTE - 05/2021	144,24	
PROVISAO REF VALE TRANSPORTE - 05/2021		144,24
VALOR REF VALE TRANSPORTE - 05/2021	144,24	
VALOR REF VALE TRANSPORTE - 05/2021		144,24
PROVISAO REF FGTS - 05/2021	326,35	
PROVISAO REF FGTS - 05/2021		326,35
VALOR REF NF 000006787 - FLYP BAND ARTIGOS PARA EVENTOS LTDA	17.375,00	
VALOR REF NF 000006787 - FLYP BAND ARTIGOS PARA EVENTOS LTDA		17.375,00
VALOR REF NF 000079789 - ABC DISTRIBUIDORA DE PAPEIS LTDA	330,00	
VALOR REF NF 000079789 - ABC DISTRIBUIDORA DE PAPEIS LTDA		330,00
VALOR REF NF 000079755 - ABC DISTRIBUIDORA DE PAPEIS LTDA	165,00	
VALOR REF NF 000079755 - ABC DISTRIBUIDORA DE PAPEIS LTDA		165,00
VALOR REF RECEITA DE SERVICOS - 05/2021	159.907,45	
VALOR REF RECEITA DE SERVICOS - 05/2021		159.907,45
VALOR REF DEPRECIACAO DE MAQUINAS E EQUIPAMENTOS - 05/2021	657,25	
VALOR REF DEPRECIACAO DE MAQUINAS E EQUIPAMENTOS - 05/2021		657,25
Total do dia :	202.586,19	202.586,19
Total do mês :	253.480,38	253.480,38
01/06 VALOR REF NF 000079822 - ABC DISTRIBUIDORA DE PAPEIS LTDA	1.860,00	
VALOR REF NF 000079822 - ABC DISTRIBUIDORA DE PAPEIS LTDA		1.860,00
Total do dia :	1.860,00	1.860,00
02/06 VALOR REF NF 000084514 - BRAPIX INDUSTRIA E COMERCIO DE	80,00	
VALOR REF NF 000084514 - BRAPIX INDUSTRIA E COMERCIO DE		80,00
Total do dia :	80,00	80,00
04/06 VALOR REF NF 000009352 - THOMAZ TORTORETTE FILHO BRINDES ME	9.180,80	
VALOR REF NF 000009352 - THOMAZ TORTORETTE FILHO BRINDES ME		9.180,80
Total do dia :	9.180,80	9.180,80
07/06 VALOR REF SIMPLES - 03/2021	9.402,69	
VALOR REF SIMPLES - 03/2021		9.402,69
VALOR REF SALARIOS - 05/2021	3.617,64	
VALOR REF SALARIOS - 05/2021		3.617,64
VALOR REF FGTS - 05/2021	326,35	
VALOR REF FGTS - 05/2021		326,35
VALOR REF NF 000014151 - QUANTUM PROD COM VISUAL LTDA	720,00	
VALOR REF NF 000014151 - QUANTUM PROD COM VISUAL LTDA		720,00
VALOR REF NF 000080118 - ABC DISTRIBUIDORA DE PAPEIS LTDA	184,00	
VALOR REF NF 000080118 - ABC DISTRIBUIDORA DE PAPEIS LTDA		184,00
Total do dia :	14.250,68	14.250,68
08/06 VALOR REF NF 000080201 - ABC DISTRIBUIDORA DE PAPEIS LTDA	2.818,00	
VALOR REF NF 000080201 - ABC DISTRIBUIDORA DE PAPEIS LTDA		2.818,00
Total do dia :	2.818,00	2.818,00
10/06 VALOR REF ICMS DIFERENCA DE ALIQUOTA - 06/2021	1.043,54	
VALOR REF ICMS DIFERENCA DE ALIQUOTA - 06/2021		1.043,54
Total do dia :	1.043,54	1.043,54
11/06 VALOR REF NF 000080430 - ABC DISTRIBUIDORA DE PAPEIS LTDA	165,00	
Saldo a transportar no dia :	165,00	0,00



INAGRAF - GRAFICA E EDITORA LTDA

CNPJ: 19.177.822/0001-70 Registro: 21201073096 (31/10/2013)

Folha 10

Livro Diário
Junho de 2021

Data Histórico	Débito	Crédito
Saldo a transportar da Folha: 9	165,00	0,00
11/06 VALOR REF NF 000080430 - ABC DISTRIBUIDORA DE PAPEIS LTDA		165,00
Total do dia :	165,00	165,00
15/06 VALOR REF NF 000080535 - ABC DISTRIBUIDORA DE PAPEIS LTDA	2.303,50	
VALOR REF NF 000080535 - ABC DISTRIBUIDORA DE PAPEIS LTDA		2.303,50
Total do dia :	2.303,50	2.303,50
17/06 VALOR REF NF 000080748 - ABC DISTRIBUIDORA DE PAPEIS LTDA	1.260,00	
VALOR REF NF 000080748 - ABC DISTRIBUIDORA DE PAPEIS LTDA		1.260,00
Total do dia :	1.260,00	1.260,00
18/06 VALOR REF INSS - 05/2021	317,64	
VALOR REF INSS - 05/2021		317,64
VALOR REF NF 000006816 - FLYP BAND ARTIGOS PARA EVENTOS LTDA	330,00	
VALOR REF NF 000006816 - FLYP BAND ARTIGOS PARA EVENTOS LTDA		330,00
Total do dia :	647,64	647,64
23/06 VALOR REF NF 000010902 - Minas Placa LTDA.	460,70	
VALOR REF NF 000010902 - Minas Placa LTDA.		460,70
Total do dia :	460,70	460,70
24/06 VALOR REF NF 000081130 - ABC DISTRIBUIDORA DE PAPEIS LTDA	715,00	
VALOR REF NF 000081130 - ABC DISTRIBUIDORA DE PAPEIS LTDA		715,00
Total do dia :	715,00	715,00
28/06 VALOR REF NF 000209993 - TRIUNFO DISTRIBUIDORA LTDA	203,10	
VALOR REF NF 000209993 - TRIUNFO DISTRIBUIDORA LTDA		203,10
Total do dia :	203,10	203,10
30/06 PROVISAO REF SIMPLES - 06/2021	16.979,98	
PROVISAO REF SIMPLES - 06/2021		16.979,98
PROVISAO REF SALARIOS - 06/2021	3.606,15	
PROVISAO REF SALARIOS - 06/2021		3.606,15
PROVISAO REF ADICIONAL DE INSALUBRIDADE - 06/2021	939,29	
PROVISAO REF ADICIONAL DE INSALUBRIDADE - 06/2021		939,29
PROVISAO REF INSS - 06/2021	352,58	
PROVISAO REF INSS - 06/2021		352,58
PROVISAO REF VALE TRANSPORTE - 06/2021	144,24	
PROVISAO REF VALE TRANSPORTE - 06/2021		144,24
VALOR REF VALE TRANSPORTE - 06/2021	144,24	
VALOR REF VALE TRANSPORTE - 06/2021		144,24
PROVISAO REF FGTS - 06/2021	363,62	
PROVISAO REF FGTS - 06/2021		363,62
VALOR REF RECEITA DE SERVICOS - 06/2021	138.226,06	
VALOR REF RECEITA DE SERVICOS - 06/2021		138.226,06
VALOR REF DEPRECIACAO DE MAQUINAS E EQUIPAMENTOS - 06/2021	657,25	
VALOR REF DEPRECIACAO DE MAQUINAS E EQUIPAMENTOS - 06/2021		657,25
Total do dia :	161.413,41	161.413,41
Total do mês :	196.401,37	196.401,37
01/07 VALOR REF NF 000081408 - ABC DISTRIBUIDORA DE PAPEIS LTDA	165,00	
VALOR REF NF 000081408 - ABC DISTRIBUIDORA DE PAPEIS LTDA		165,00
Total do dia :	165,00	165,00
05/07 VALOR REF SALARIOS - 06/2021	4.048,62	
VALOR REF SALARIOS - 06/2021		4.048,62
VALOR REF NF 000014944 - RISO IMPRESSORAS DIGITAIS EIRELI	1.187,00	
VALOR REF NF 000014944 - RISO IMPRESSORAS DIGITAIS EIRELI		1.187,00
VALOR REF NF 000081560 - ABC DISTRIBUIDORA DE PAPEIS LTDA	430,00	
VALOR REF NF 000081560 - ABC DISTRIBUIDORA DE PAPEIS LTDA		430,00
Total do dia :	5.665,62	5.665,62
06/07 VALOR REF NF 000081631 - ABC DISTRIBUIDORA DE PAPEIS LTDA	184,00	
VALOR REF NF 000081631 - ABC DISTRIBUIDORA DE PAPEIS LTDA		184,00
Total do dia :	184,00	184,00



Livro Diário
Julho de 2021

Data Histórico	Débito	Crédito
07/07 VALOR REF FGTS - 06/2021	363,62	
VALOR REF FGTS - 06/2021		363,62
Total do dia :	363,62	363,62
08/07 VALOR REF NF 000081753 - ABC DISTRIBUIDORA DE PAPEIS LTDA	165,00	
VALOR REF NF 000081753 - ABC DISTRIBUIDORA DE PAPEIS LTDA		165,00
VALOR REF NF 000002836 - OGRAM ADESIVOS LONAS E ATACADO EIRELI		360,00
VALOR REF NF 000002836 - OGRAM ADESIVOS LONAS E ATACADO EIRELI		2.667,48
VALOR REF NF 000002836 - OGRAM ADESIVOS LONAS E ATACADO EIRELI	3.027,48	
Total do dia :	3.192,48	3.192,48
09/07 VALOR REF NF 000081832 - ABC DISTRIBUIDORA DE PAPEIS LTDA	862,00	
VALOR REF NF 000081832 - ABC DISTRIBUIDORA DE PAPEIS LTDA		862,00
Total do dia :	862,00	862,00
12/07 VALOR REF NF 000081935 - ABC DISTRIBUIDORA DE PAPEIS LTDA	1.712,00	
VALOR REF NF 000081935 - ABC DISTRIBUIDORA DE PAPEIS LTDA		1.712,00
Total do dia :	1.712,00	1.712,00
20/07 VALOR REF SIMPLES - 06/2021	16.979,98	
VALOR REF SIMPLES - 06/2021		16.979,98
VALAR REF INSS - 06/2021	352,58	
VALAR REF INSS - 06/2021		352,58
Total do dia :	17.332,56	17.332,56
21/07 VALOR REF NF 000210967 - TRIUNFO DISTRIBUIDORA LTDA	249,87	
VALOR REF NF 000210967 - TRIUNFO DISTRIBUIDORA LTDA		249,87
Total do dia :	249,87	249,87
26/07 VALOR REF NF 000014305 - QUANTUM PROD COM VISUAL LTDA	1.870,00	
VALOR REF NF 000014305 - QUANTUM PROD COM VISUAL LTDA		1.870,00
Total do dia :	1.870,00	1.870,00
27/07 VALOR REF NF 000082810 - ABC DISTRIBUIDORA DE PAPEIS LTDA	165,00	
VALOR REF NF 000082810 - ABC DISTRIBUIDORA DE PAPEIS LTDA		165,00
Total do dia :	165,00	165,00
28/07 VALOR REF NF 000082906 - ABC DISTRIBUIDORA DE PAPEIS LTDA	290,00	
VALOR REF NF 000082906 - ABC DISTRIBUIDORA DE PAPEIS LTDA		290,00
Total do dia :	290,00	290,00
29/07 VALOR REF NF 000082958 - ABC DISTRIBUIDORA DE PAPEIS LTDA	330,00	
VALOR REF NF 000082958 - ABC DISTRIBUIDORA DE PAPEIS LTDA		330,00
Total do dia :	330,00	330,00
31/07 PROVISAO REF SIMPLES - 07/2021	24.434,34	
PROVISAO REF SIMPLES - 07/2021		24.434,34
PROVISAO REF SALARIOS - 07/2021	3.606,15	
PROVISAO REF SALARIOS - 07/2021		3.606,15
PROVISAO REF ADICIONAL DE INSALUBRIDADE - 07/2021	939,29	
PROVISAO REF ADICIONAL DE INSALUBRIDADE - 07/2021		939,29
PROVISAO REF INSS - 07/2021	359,57	
PROVISAO REF INSS - 07/2021		359,57
PROVISAO REF VALE TRANSPORTE - 07/2021	144,24	
PROVISAO REF VALE TRANSPORTE - 07/2021		144,24
VALOR REF VALE TRANSPORTE - 07/2021	144,24	
VALOR REF VALE TRANSPORTE - 07/2021		144,24
PROVISAO REF FGTS - 07/2021	363,62	
PROVISAO REF FGTS - 07/2021		363,62
VALOR REF RECEITA DE SERVICOS - 07/2021	196.293,72	
VALOR REF RECEITA DE SERVICOS - 07/2021		196.293,72
VALOR REF DEPRECIACAO DE MAQUINAS E EQUIPAMENTOS - 07/2021	657,25	
VALOR REF DEPRECIACAO DE MAQUINAS E EQUIPAMENTOS - 07/2021		657,25
Total do dia :	226.942,42	226.942,42
Total do mês :	259.324,57	259.324,57



INAGRAF - GRAFICA E EDITORA LTDA

CNPJ: 19.177.822/0001-70 Registro: 21201073096 (31/10/2013)

Folha 12

Livro Diário
Agosto de 2021

Data Histórico	Débito	Crédito
03/08 VALOR REF NF 000083178 - ABC DISTRIBUIDORA DE PAPEIS LTDA	847,00	
VALOR REF NF 000083178 - ABC DISTRIBUIDORA DE PAPEIS LTDA		847,00
Total do dia :	847,00	847,00
05/08 VALOR REF SALARIOS - 07/2021	4.041,63	
VALOR REF SALARIOS - 07/2021		4.041,63
Total do dia :	4.041,63	4.041,63
06/08 VALOR REF FGTS - 07/2021	363,62	
VALOR REF FGTS - 07/2021		363,62
VALOR REF NF 000083415 - ABC DISTRIBUIDORA DE PAPEIS LTDA	340,00	
VALOR REF NF 000083415 - ABC DISTRIBUIDORA DE PAPEIS LTDA		340,00
VALOR REF NF 000083441 - ABC DISTRIBUIDORA DE PAPEIS LTDA	738,00	
VALOR REF NF 000083441 - ABC DISTRIBUIDORA DE PAPEIS LTDA		738,00
Total do dia :	1.441,62	1.441,62
09/08 VALOR REF NF 000083517 - ABC DISTRIBUIDORA DE PAPEIS LTDA	260,00	
VALOR REF NF 000083517 - ABC DISTRIBUIDORA DE PAPEIS LTDA		260,00
VALOR REF NF 000083474 - ABC DISTRIBUIDORA DE PAPEIS LTDA	4.200,00	
VALOR REF NF 000083474 - ABC DISTRIBUIDORA DE PAPEIS LTDA		4.200,00
VALOR REF NF 000083475 - ABC DISTRIBUIDORA DE PAPEIS LTDA	628,00	
VALOR REF NF 000083475 - ABC DISTRIBUIDORA DE PAPEIS LTDA		628,00
VALOR REF NF 000083518 - ABC DISTRIBUIDORA DE PAPEIS LTDA	170,00	
VALOR REF NF 000083518 - ABC DISTRIBUIDORA DE PAPEIS LTDA		170,00
Total do dia :	5.258,00	5.258,00
13/08 VALOR REF ICMS AUTO DE INFRACAO - 04/2021	165,00	
VALOR REF ICMS AUTO DE INFRACAO - 04/2021		165,00
VALOR REF ICMS AUTO DE INFRACAO - 06/2021	135,00	
VALOR REF ICMS AUTO DE INFRACAO - 06/2021		135,00
Total do dia :	300,00	300,00
19/08 VALOR REF NF 000084116 - ABC DISTRIBUIDORA DE PAPEIS LTDA	340,00	
VALOR REF NF 000084116 - ABC DISTRIBUIDORA DE PAPEIS LTDA		340,00
VALOR REF NF 000084087 - ABC DISTRIBUIDORA DE PAPEIS LTDA	725,00	
VALOR REF NF 000084087 - ABC DISTRIBUIDORA DE PAPEIS LTDA		725,00
VALOR REF NF 000084052 - ABC DISTRIBUIDORA DE PAPEIS LTDA	340,00	
VALOR REF NF 000084052 - ABC DISTRIBUIDORA DE PAPEIS LTDA		340,00
Total do dia :	1.405,00	1.405,00
20/08 VALOR REF SIMPLES - 07/2021	24.434,34	
VALOR REF SIMPLES - 07/2021		24.434,34
VALOR REF INSS - 07/2021	359,57	
VALOR REF INSS - 07/2021		359,57
VALOR REF NF 000084138 - ABC DISTRIBUIDORA DE PAPEIS LTDA	155,00	
VALOR REF NF 000084138 - ABC DISTRIBUIDORA DE PAPEIS LTDA		155,00
VALOR REF NF 000087808 - BRAPIX INDUSTRIA E COMERCIO DE	2.750,00	
VALOR REF NF 000087808 - BRAPIX INDUSTRIA E COMERCIO DE		20,00
VALOR REF NF 000087808 - BRAPIX INDUSTRIA E COMERCIO DE		2.730,00
VALOR REF NF 000084139 - ABC DISTRIBUIDORA DE PAPEIS LTDA	210,00	
VALOR REF NF 000084139 - ABC DISTRIBUIDORA DE PAPEIS LTDA		210,00
Total do dia :	27.908,91	27.908,91
31/08 PROVISAO REF SIMPLES - 08/2021	11.037,05	
PROVISAO REF SIMPLES - 08/2021		11.037,05
PROVISAO REF SALARIOS - 08/2021	3.245,54	
PROVISAO REF SALARIOS - 08/2021		3.245,54
PROVISAO REF ADICIONAL DE INSALUBRIDADE - 08/2021	939,29	
PROVISAO REF ADICIONAL DE INSALUBRIDADE - 08/2021		939,29
PROVISAO REF COMPLEMENTO DE FERIAS - 08/2021	279,24	
PROVISAO REF COMPLEMENTO DE FERIAS - 08/2021		279,24
PROVISAO REF INSS - 08/2021	367,48	
PROVISAO REF INSS - 08/2021		367,48
PROVISAO REF VALE TRANSPORTE - 08/2021	122,61	
PROVISAO REF VALE TRANSPORTE - 08/2021		122,61
VALOR REF VALE TRNSPORTE - 08/2021	122,61	
Saldo a transportar no dia :	16.113,82	15.991,21



Livro Diário
Agosto de 2021

Data Histórico	Débito	Crédito
Saldo a transportar da Folha: 12	16.113,82	15.991,21
31/08 VALOR REF VALE TRANSPORTE - 08/2021		122,61
PROVISAO REF FGTS - 08/2021	357,11	
PROVISAO REF FGTS - 08/2021		357,11
VALOR REF RECEITA DE SERVICOS - 08/2021	85.350,53	
VALOR REF RECEITA DE SERVICOS - 08/2021		85.350,53
VALOR REF DEPRECIACAO DE MAQUINAS E EQUIPAMENTOS - 08/2021	657,25	
VALOR REF DEPRECIACAO DE MAQUINAS E EQUIPAMENTOS - 08/2021		657,25
Total do dia :	102.478,71	102.478,71
Total do mês :	143.680,87	143.680,87
02/09 VALOR REF NF 000084897 - ABC DISTRIBUIDORA DE PAPEIS LTDA	1.870,00	
VALOR REF NF 000084897 - ABC DISTRIBUIDORA DE PAPEIS LTDA		1.870,00
Total do dia :	1.870,00	1.870,00
03/09 VALOR REF NF 000078805 - MATEUS SUPERMERCADOS S.A. - JD	4.497,00	
VALOR REF NF 000078805 - MATEUS SUPERMERCADOS S.A. - JD		4.497,00
VALOR REF NF 000085016 - ABC DISTRIBUIDORA DE PAPEIS LTDA	170,00	
VALOR REF NF 000085016 - ABC DISTRIBUIDORA DE PAPEIS LTDA		170,00
Total do dia :	4.667,00	4.667,00
06/09 VALOR REF SALARIOS - 08/2021	3.973,98	
VALOR REF SALARIOS - 08/2021		3.973,98
VALOR REF FGTS - 08/2021	357,11	
VALOR REF FGTS - 08/2021		357,11
Total do dia :	4.331,09	4.331,09
10/09 VALOR REF NF 000085261 - ABC DISTRIBUIDORA DE PAPEIS LTDA	2.053,00	
VALOR REF NF 000085261 - ABC DISTRIBUIDORA DE PAPEIS LTDA		2.053,00
Total do dia :	2.053,00	2.053,00
15/09 VALOR REF NF 000085497 - ABC DISTRIBUIDORA DE PAPEIS LTDA	2.308,00	
VALOR REF NF 000085497 - ABC DISTRIBUIDORA DE PAPEIS LTDA		2.308,00
VALOR REF NF 000025196 - DISTRIVISA COMERCIO LOCACAO E SERVICOS	1.097,64	
VALOR REF NF 000025196 - DISTRIVISA COMERCIO LOCACAO E SERVICOS		1.097,64
VALOR REF NF 000085498 - ABC DISTRIBUIDORA DE PAPEIS LTDA	615,00	
VALOR REF NF 000085498 - ABC DISTRIBUIDORA DE PAPEIS LTDA		615,00
Total do dia :	4.020,64	4.020,64
17/09 VALOR REF NF 000007012 - FLYP BAND ARTIGOS PARA EVENTOS LTDA	7.100,00	
VALOR REF NF 000007012 - FLYP BAND ARTIGOS PARA EVENTOS LTDA		7.100,00
Total do dia :	7.100,00	7.100,00
20/09 VALOR REF SIMPLES - 08/2021	11.037,05	
VALOR REF SIMPLES - 08/2021		11.037,05
VALOR REF INSS - 08/2021	367,48	
VALOR REF INSS - 08/2021		367,48
VALOR REF NF 000085777 - ABC DISTRIBUIDORA DE PAPEIS LTDA	441,00	
VALOR REF NF 000085777 - ABC DISTRIBUIDORA DE PAPEIS LTDA		441,00
VALOR REF NF 000085763 - ABC DISTRIBUIDORA DE PAPEIS LTDA	170,00	
VALOR REF NF 000085763 - ABC DISTRIBUIDORA DE PAPEIS LTDA		170,00
VALOR REF NF 000014486 - QUANTUM PROD COM VISUAL LTDA	2.595,00	
VALOR REF NF 000014486 - QUANTUM PROD COM VISUAL LTDA		2.595,00
Total do dia :	14.610,53	14.610,53
23/09 VALOR REF NF 000086005 - ABC DISTRIBUIDORA DE PAPEIS LTDA	1.520,00	
VALOR REF NF 000086005 - ABC DISTRIBUIDORA DE PAPEIS LTDA		1.520,00
VALOR REF NF 000086006 - ABC DISTRIBUIDORA DE PAPEIS LTDA	248,00	
VALOR REF NF 000086006 - ABC DISTRIBUIDORA DE PAPEIS LTDA		248,00
Total do dia :	1.768,00	1.768,00
28/09 VALOR REF NF 000086215 - ABC DISTRIBUIDORA DE PAPEIS LTDA	595,00	
VALOR REF NF 000086215 - ABC DISTRIBUIDORA DE PAPEIS LTDA		595,00
VALOR REF ICMS DIFERENCA DE ALIQUOTA - 09/2021	781,00	
VALOR REF ICMS DIFERENCA DE ALIQUOTA - 09/2021		781,00
Total do dia :	1.376,00	1.376,00



INAGRAF - GRAFICA E EDITORA LTDA

CNPJ: 19.177.822/0001-70 Registro: 21201073096 (31/10/2013)

Folha 14

Livro Diário
Setembro de 2021

Data Histórico	Débito	Crédito
29/09 VALOR REF NF 000086330 - ABC DISTRIBUIDORA DE PAPEIS LTDA	219,00	
VALOR REF NF 000086330 - ABC DISTRIBUIDORA DE PAPEIS LTDA		219,00
VALOR REF NF 000015267 - RISO IMPRESSORAS DIGITAIS EIRELI	1.583,00	
VALOR REF NF 000015267 - RISO IMPRESSORAS DIGITAIS EIRELI		1.583,00
Total do dia :	1.802,00	1.802,00
30/09 PROVISAO REF SIMPLES - 09/2021	12.974,15	
PROVISAO REF SIMPLES - 09/2021		12.974,15
PROVISAO REF SALARIOS - 09/2021	3.606,15	
PROVISAO REF SALARIOS - 09/2021		3.606,15
PROVISAO REF - ADICIONAL DE INSALUBRIDADE - 09/2021	939,29	
PROVISAO REF - ADICIONAL DE INSALUBRIDADE - 09/2021		939,29
PROVISAO REF OUTROS - 09/2021	132,03	
PROVISAO REF OUTROS - 09/2021		132,03
PROVISAO REF INSS - 09/2021	359,57	
PROVISAO REF INSS - 09/2021		359,57
PROVISAO REF VALE TRNASPORTE - 09/2021	144,24	
PROVISAO REF VALE TRNASPORTE - 09/2021		144,24
VALOR REF VALE TRANSPORTE - 09/2021	144,24	
VALOR REF VALE TRANSPORTE - 09/2021		144,24
PROVISAO REF FGTS - 09/2021	363,62	
PROVISAO REF FGTS - 09/2021		363,62
VALOR REF NF 000086428 - ABC DISTRIBUIDORA DE PAPEIS LTDA	135,00	
VALOR REF NF 000086428 - ABC DISTRIBUIDORA DE PAPEIS LTDA		135,00
VALOR REF NF 000086427 - ABC DISTRIBUIDORA DE PAPEIS LTDA	1.810,00	
VALOR REF NF 000086427 - ABC DISTRIBUIDORA DE PAPEIS LTDA		1.810,00
VALOR REF RECEITA DE SERVICOS - 09/2021	99.450,45	
VALOR REF RECEITA DE SERVICOS - 09/2021		99.450,45
VALOR REF DEPRECIACAO DE MAQUINAS E EQUIPAMENTOS - 09/2021	657,25	
VALOR REF DEPRECIACAO DE MAQUINAS E EQUIPAMENTOS - 09/2021		657,25
Total do dia :	120.715,99	120.715,99
Total do mês :	164.314,25	164.314,25
05/10 VALOR REF SALARIOS - 09/2021	4.173,66	
VALOR REF SALARIOS - 09/2021		4.173,66
Total do dia :	4.173,66	4.173,66
06/10 VALOR REF NF 000086763 - ABC DISTRIBUIDORA DE PAPEIS LTDA	483,00	
VALOR REF NF 000086763 - ABC DISTRIBUIDORA DE PAPEIS LTDA		483,00
Total do dia :	483,00	483,00
07/10 VALOR RE FGTS - 09/2021	363,62	
VALOR RE FGTS - 09/2021		363,62
Total do dia :	363,62	363,62
11/10 VALOR REF NF 000087014 - ABC DISTRIBUIDORA DE PAPEIS LTDA	492,00	
VALOR REF NF 000087014 - ABC DISTRIBUIDORA DE PAPEIS LTDA		492,00
VALOR REF NF 000087015 - ABC DISTRIBUIDORA DE PAPEIS LTDA	499,00	
VALOR REF NF 000087015 - ABC DISTRIBUIDORA DE PAPEIS LTDA		499,00
Total do dia :	991,00	991,00
14/10 VALOR REF NF 000087132 - ABC DISTRIBUIDORA DE PAPEIS LTDA	950,00	
VALOR REF NF 000087132 - ABC DISTRIBUIDORA DE PAPEIS LTDA		950,00
VALOR REF NF 000087122 - ABC DISTRIBUIDORA DE PAPEIS LTDA	552,00	
VALOR REF NF 000087122 - ABC DISTRIBUIDORA DE PAPEIS LTDA		552,00
Total do dia :	1.502,00	1.502,00
20/10 VALOR REF SIMPLES - 09/2021	12.974,15	
VALOR REF SIMPLES - 09/2021		12.974,15
VALOR REF INSS - 09/2021	359,57	
VALOR REF INSS - 09/2021		359,57
Total do dia :	13.333,72	13.333,72
22/10 VALOR REF NF 000087600 - ABC DISTRIBUIDORA DE PAPEIS LTDA	170,00	
Saldo a transportar no dia :	170,00	0,00



Livro Diário

Outubro de 2021

Data Histórico	Débito	Crédito
Saldo a transportar da Folha: 14	170,00	0,00
22/10 VALOR REF NF 000087600 - ABC DISTRIBUIDORA DE PAPEIS LTDA		170,00
Total do dia :	170,00	170,00
23/10 VALOR REF RECEBIMENTO DE DUPLICATAS - 10/2021	120.000,00	
VALOR REF RECEBIMENTO DE DUPLICATAS - 10/2021		120.000,00
Total do dia :	120.000,00	120.000,00
26/10 VALOR REF NF 000017460 - NOVA PAEM COMERCIO DE BOMBAS E	860,76	
VALOR REF NF 000017460 - NOVA PAEM COMERCIO DE BOMBAS E		860,76
Total do dia :	860,76	860,76
27/10 VALOR REF NF 000081652 - MATEUS SUPERMERCADOS S.A. - JD	1.942,62	
VALOR REF NF 000081652 - MATEUS SUPERMERCADOS S.A. - JD		1.592,62
VALOR REF NF 000081652 - MATEUS SUPERMERCADOS S.A. - JD		350,00
Total do dia :	1.942,62	1.942,62
28/10 VALOR REF NF 000087932 - ABC DISTRIBUIDORA DE PAPEIS LTDA	417,35	
VALOR REF NF 000087932 - ABC DISTRIBUIDORA DE PAPEIS LTDA		417,35
VALOR REF NF 000087932 - ABC DISTRIBUIDORA DE PAPEIS LTDA	1.884,00	
VALOR REF NF 000087932 - ABC DISTRIBUIDORA DE PAPEIS LTDA		1.884,00
Total do dia :	2.301,35	2.301,35
29/10 VALOR REF RECEBIMENTO DE CLIENTES - 10/2021	169.773,50	
VALOR REF RECEBIMENTO DE CLIENTES - 10/2021		169.773,50
Total do dia :	169.773,50	169.773,50
30/10 VALOR REF NF 000083982 - ABC DISTRIBUIDORA DE PAPEIS LTDA	2.067,00	
VALOR REF NF 000083982 - ABC DISTRIBUIDORA DE PAPEIS LTDA		2.067,00
Total do dia :	2.067,00	2.067,00
31/10 PROVISAO REF SIMPLES - 10/2021	9.187,28	
PROVISAO REF SIMPLES - 10/2021		9.187,28
PROVISAO REF SALARIOS - 10/2021	3.606,15	
PROVISAO REF SALARIOS - 10/2021		3.606,15
PROVISAO REF ADICIONAL DE INSALUBRIDADE - 10/2021	939,29	
PROVISAO REF ADICIONAL DE INSALUBRIDADE - 10/2021		939,29
PROVISAO REF OUTROS - 10/2021	132,03	
PROVISAO REF OUTROS - 10/2021		132,03
PROVISAO REF INSS - 10/2021	359,57	
PROVISAO REF INSS - 10/2021		359,57
PROVISAO REF VALE TRANSPORTE - 10/2021	144,24	
PROVISAO REF VALE TRANSPORTE - 10/2021		144,24
VALOR REF VALE TRANSPORTE - 10/2021	144,24	
VALOR REF VALE TRANSPORTE - 10/2021		144,24
PROVISAO REF FGTS - 10/2021	363,62	
PROVISAO REF FGTS - 10/2021		363,62
VALOR REF NF 000084040 - ABC DISTRIBUIDORA DE PAPEIS LTDA	1.101,00	
VALOR REF NF 000084040 - ABC DISTRIBUIDORA DE PAPEIS LTDA		1.101,00
VALOR REF RECEITA DE SERVICOS - 10/2021	70.831,57	
VALOR REF RECEITA DE SERVICOS - 10/2021		70.831,57
VALOR REF DEPRECIACAO DE MAQUINAS E EQUIPAMENTOS - 10/2021	657,25	
VALOR REF DEPRECIACAO DE MAQUINAS E EQUIPAMENTOS - 10/2021		657,25
VALOR REF PAGAMENTO DE FORNECEDORES - 10/2021	120.000,00	
VALOR REF PAGAMENTO DE FORNECEDORES - 10/2021		120.000,00
VALOR REF EXTRATO BANCARIO - 10/2021	184.335,06	
VALOR REF EXTRATO BANCARIO - 10/2021		184.335,06
Total do dia :	391.801,30	391.801,30
Total do mês :	709.763,53	709.763,53
01/11 VALOR REF NF 000088109 - ABC DISTRIBUIDORA DE PAPEIS LTDA	4.219,00	
VALOR REF NF 000088109 - ABC DISTRIBUIDORA DE PAPEIS LTDA		4.219,00
Total do dia :	4.219,00	4.219,00
03/11 VALOR REF NF 000011775 - TECHNOCOPY EQUIP. SUPR. SERV. LTDA	28.000,00	
VALOR REF NF 000011775 - TECHNOCOPY EQUIP. SUPR. SERV. LTDA		28.000,00
Saldo a transportar no dia :	28.000,00	28.000,00



INAGRAF - GRAFICA E EDITORA LTDA

CNPJ: 19.177.822/0001-70 Registro: 21201073096 (31/10/2013)

Folha 16

Livro Diário
Novembro de 2021

Data Histórico	Débito	Crédito
Saldo a transportar da Folha: 15	28.000,00	28.000,00
03/11 VALOR REF NF 000014655 - QUANTUM PROD COM VISUAL LTDA	1.530,00	
VALOR REF NF 000014655 - QUANTUM PROD COM VISUAL LTDA		1.530,00
Total do dia :	29.530,00	29.530,00
04/11 VALOR REF NF 000014657 - QUANTUM PROD COM VISUAL LTDA	360,00	
VALOR REF NF 000014657 - QUANTUM PROD COM VISUAL LTDA		360,00
VALOR REF NF 000088255 - ABC DISTRIBUIDORA DE PAPEIS LTDA	499,00	
VALOR REF NF 000088255 - ABC DISTRIBUIDORA DE PAPEIS LTDA		499,00
VALOR REF NF 000215571 - TRIUNFO DISTRIBUIDORA LTDA	187,46	
VALOR REF NF 000215571 - TRIUNFO DISTRIBUIDORA LTDA		187,46
VALOR REF NF 000088299 - ABC DISTRIBUIDORA DE PAPEIS LTDA	1.890,00	
VALOR REF NF 000088299 - ABC DISTRIBUIDORA DE PAPEIS LTDA		1.890,00
VALOR REF NF 000088256 - ABC DISTRIBUIDORA DE PAPEIS LTDA	1.570,00	
VALOR REF NF 000088256 - ABC DISTRIBUIDORA DE PAPEIS LTDA		1.570,00
Total do dia :	4.506,46	4.506,46
05/11 VALOR REF SALARIOS - 10/2021	4.173,66	
VALOR REF SALARIOS - 10/2021		4.173,66
VALOR REF FGTS - 10/2021	363,62	
VALOR REF FGTS - 10/2021		363,62
Total do dia :	4.537,28	4.537,28
09/11 VALOR REF NF 000000689 - F.M.B.SABOIA	560,00	
VALOR REF NF 000000689 - F.M.B.SABOIA		560,00
VALOR REF NF 000011795 - TECHNOCOPY Equip. Supr. Serv. Ltda	4.610,00	
VALOR REF NF 000011795 - TECHNOCOPY Equip. Supr. Serv. Ltda		4.610,00
Total do dia :	5.170,00	5.170,00
10/11 VALOR REF NF 000000690 - INST. ACQUA - ACAO, CIDADANIA, QUAL.	8.810,00	
VALOR REF NF 000000690 - INST. ACQUA - ACAO, CIDADANIA, QUAL.		8.810,00
VALOR REF NF 000082432 - MATEUS SUPERMERCADOS S.A. - JD	4.797,00	
VALOR REF NF 000082432 - MATEUS SUPERMERCADOS S.A. - JD		4.797,00
Total do dia :	13.607,00	13.607,00
11/11 VALOR REF NF 000000691 - INST. ACQUA - ACAO, CIDADANIA, QUAL.	15.261,00	
VALOR REF NF 000000691 - INST. ACQUA - ACAO, CIDADANIA, QUAL.		15.261,00
VALOR REF NF 000088736 - ABC DISTRIBUIDORA DE PAPEIS LTDA	1.971,00	
VALOR REF NF 000088736 - ABC DISTRIBUIDORA DE PAPEIS LTDA		1.971,00
Total do dia :	17.232,00	17.232,00
12/11 VALOR REF NF 000000693 - INST. ACQUA - ACAO, CIDADANIA, QUAL.	33.593,50	
VALOR REF NF 000000693 - INST. ACQUA - ACAO, CIDADANIA, QUAL.		33.593,50
VALOR REF NF 000000692 - INST. ACQUA - ACAO, CIDADANIA, QUAL.	36.280,62	
VALOR REF NF 000000692 - INST. ACQUA - ACAO, CIDADANIA, QUAL.		36.280,62
Total do dia :	69.874,12	69.874,12
16/11 VALOR REF NF 000000694 - INST. ACQUA - ACAO, CIDADANIA, QUAL.	8.734,50	
VALOR REF NF 000000694 - INST. ACQUA - ACAO, CIDADANIA, QUAL.		8.734,50
Total do dia :	8.734,50	8.734,50
19/11 VALOR REF NF 000089086 - ABC DISTRIBUIDORA DE PAPEIS LTDA	170,00	
VALOR REF NF 000089086 - ABC DISTRIBUIDORA DE PAPEIS LTDA		170,00
Total do dia :	170,00	170,00
20/11 VALOR REF INSS - 10/2021	359,57	
VALOR REF INSS - 10/2021		359,57
Total do dia :	359,57	359,57
22/11 VALOR REF SIMPLES - 05/2021	19.139,50	
VALOR REF SIMPLES - 05/2021		19.139,50
VALOR REF SIMPLES	9.187,28	
VALOR REF SIMPLES		9.187,28
VALOR REF NF 000089200 - ABC DISTRIBUIDORA DE PAPEIS LTDA	1.376,00	
VALOR REF NF 000089200 - ABC DISTRIBUIDORA DE PAPEIS LTDA		1.376,00
Total do dia :	29.702,78	29.702,78
29/11 VALOR REF NF 000089634 - ABC DISTRIBUIDORA DE PAPEIS LTDA	5.066,00	
Saldo a transportar no dia :	5.066,00	0,00



INAGRAF - GRAFICA E EDITORA LTDA

CNPJ: 19.177.822/0001-70 Registro: 21201073096 (31/10/2013)

Folha 17

Livro Diário
Novembro de 2021

Data Histórico	Débito	Crédito
Saldo a transportar da Folha: 16	5.066,00	0,00
29/11 VALOR REF NF 000089634 - ABC DISTRIBUIDORA DE PAPEIS LTDA		5.066,00
Total do dia :	5.066,00	5.066,00
30/11 PROVISAO REF SIMPLES - 11/2021	13.570,22	
PROVISAO REF SIMPLES - 11/2021		13.570,22
VALOR REF DEPRECIACAO MAQUINAS E EQUIPAMENTOS - 11/2021	890,58	
VALOR REF DEPRECIACAO MAQUINAS E EQUIPAMENTOS - 11/2021		890,58
VALOR REF EXTRATO BANCARIO - 11/2021	16.650,76	
VALOR REF EXTRATO BANCARIO - 11/2021		16.650,76
VALOR REF EXTRATO BANCARIO - 11/2021	226.208,95	
VALOR REF EXTRATO BANCARIO - 11/2021		226.208,95
VALOR REF EXTRATO BANCARIO - 11/2021	152.464,17	
VALOR REF EXTRATO BANCARIO - 11/2021		152.464,17
VALOR REF EXTRATO BANCARIO - 11/2021	199.037,02	
VALOR REF EXTRATO BANCARIO - 11/2021		199.037,02
VALOR REF RECEBIMENTO DE CLIENTES CONFORME EXTRATO BANCARIO	93.604,17	
VALOR REF RECEBIMENTO DE CLIENTES CONFORME EXTRATO BANCARIO		93.604,17
VALOR REF TARIFAS BANCARIAS CONF. EXTRATO BANCARIO - 11/2021	158,66	
VALOR REF TARIFAS BANCARIAS CONF. EXTRATO BANCARIO - 11/2021		158,66
VALOR REF EXTRATO BANCARIO - 11/2021	92.532,08	
VALOR REF EXTRATO BANCARIO - 11/2021		92.532,08
Total do dia :	795.116,61	795.116,61
Total do mês :	987.825,32	987.825,32
02/12 VALOR REF NF 000089948 - ABC DISTRIBUIDORA DE PAPEIS LTDA	180,00	
VALOR REF NF 000089948 - ABC DISTRIBUIDORA DE PAPEIS LTDA		180,00
Total do dia :	180,00	180,00
06/12 VALOR REF NF 000090137 - ABC DISTRIBUIDORA DE PAPEIS LTDA	1.075,00	
VALOR REF NF 000090137 - ABC DISTRIBUIDORA DE PAPEIS LTDA		1.075,00
VALOR REF NF 000090101 - ABC DISTRIBUIDORA DE PAPEIS LTDA	3.800,00	
VALOR REF NF 000090101 - ABC DISTRIBUIDORA DE PAPEIS LTDA		3.800,00
Total do dia :	4.875,00	4.875,00
07/12 VALOR REF SIMPLES - 04/2021 1ª PARCELA	6.854,25	
VALOR REF SIMPLES - 04/2021 1ª PARCELA		6.854,25
VALOR REF MULTA S/ SIMPLES - 04/2021 1ª PARCELA	1.370,85	
VALOR REF MULTA S/ SIMPLES - 04/2021 1ª PARCELA		1.370,85
VALOR REF JUROS S/ SIMPLES - 04/2021 1ª PARCELA	142,57	
VALOR REF JUROS S/ SIMPLES - 04/2021 1ª PARCELA		142,57
VALOR REF SIMPLES - 04/2021 2ª PARCELA	6.854,21	
VALOR REF SIMPLES - 04/2021 2ª PARCELA		6.854,21
VALOR REF MULTA S/ SIMPLES - 04/2021 2ª PARCELA	1.085,71	
VALOR REF MULTA S/ SIMPLES - 04/2021 2ª PARCELA		1.085,71
VALOR REF JUROS S/ SIMPLES - 04/2021 2ª PARCELA	142,57	
VALOR REF JUROS S/ SIMPLES - 04/2021 2ª PARCELA		142,57
VALOR REF ICMS- T. DE VERIF. DE IRREG. E INF. FISCAL-TVIF - 09/2021	781,00	
VALOR REF ICMS- T. DE VERIF. DE IRREG. E INF. FISCAL-TVIF - 09/2021		781,00
VALOR REF MULTA S/ ICMS- T. DE VERIF. DE IRREG. E INF. FISCAL-TVIF -	123,71	
VALOR REF MULTA S/ ICMS- T. DE VERIF. DE IRREG. E INF. FISCAL-TVIF -		123,71
VALOR REF JUROS S/ ICMS- T. DE VERIF. DE IRREG. E INF. FISCAL-TVIF -	16,25	
VALOR REF JUROS S/ ICMS- T. DE VERIF. DE IRREG. E INF. FISCAL-TVIF -		16,25
VALOR REF ICMS AUTO DE INFRACAO - 07/2021	180,00	
VALOR REF ICMS AUTO DE INFRACAO - 07/2021		180,00
VALOR REF PAGAMENTO- 11/2021	94.500,00	
VALOR REF PAGAMENTO- 11/2021		94.500,00
Total do dia :	112.051,12	112.051,12
09/12 VALOR REF NF 000090313 - ABC DISTRIBUIDORA DE PAPEIS LTDA	164,00	
VALOR REF NF 000090313 - ABC DISTRIBUIDORA DE PAPEIS LTDA		164,00
VALOR REF NF 000090254 - ABC DISTRIBUIDORA DE PAPEIS LTDA	170,00	
VALOR REF NF 000090254 - ABC DISTRIBUIDORA DE PAPEIS LTDA		170,00
Total do dia :	334,00	334,00



Livro Diário

Dezembro de 2021

Data Histórico	Débito	Crédito
10/12 VALOR REF NF 000217340 - TRIUNFO DISTRIBUIDORA LTDA	65,00	
VALOR REF NF 000217340 - TRIUNFO DISTRIBUIDORA LTDA		65,00
Total do dia :	65,00	65,00
13/12 VALOR REF NF 000000695 - INST. ACQUA - ACAO, CIDADANIA, QUAL.	2.110,00	
VALOR REF NF 000000695 - INST. ACQUA - ACAO, CIDADANIA, QUAL.		2.110,00
VALOR REF NF 000000697 - INST. ACQUA - ACAO, CIDADANIA, QUAL.	46.675,00	
VALOR REF NF 000000697 - INST. ACQUA - ACAO, CIDADANIA, QUAL.		46.675,00
VALOR REF NF 000000696 - INST. ACQUA - ACAO, CIDADANIA, QUAL.	7.021,00	
VALOR REF NF 000000696 - INST. ACQUA - ACAO, CIDADANIA, QUAL.		7.021,00
VALOR REF NF 000000698 - INST. ACQUA - ACAO, CIDADANIA, QUAL.	9.657,00	
VALOR REF NF 000000698 - INST. ACQUA - ACAO, CIDADANIA, QUAL.		9.657,00
Total do dia :	65.463,00	65.463,00
14/12 VALOR REF NF 000015477 - RISO IMPRESSORAS DIGITAIS EIRELI	1.584,00	
VALOR REF NF 000015477 - RISO IMPRESSORAS DIGITAIS EIRELI		1.584,00
VALOR REF NF 000090609 - ABC DISTRIBUIDORA DE PAPEIS LTDA	5.565,00	
VALOR REF NF 000090609 - ABC DISTRIBUIDORA DE PAPEIS LTDA		5.565,00
Total do dia :	7.149,00	7.149,00
15/12 VALOR REF NF 000000699 - INST. ACQUA - ACAO, CIDADANIA, QUAL.	8.630,00	
VALOR REF NF 000000699 - INST. ACQUA - ACAO, CIDADANIA, QUAL.		8.630,00
VALOR REF NF 000090687 - ABC DISTRIBUIDORA DE PAPEIS LTDA	495,00	
VALOR REF NF 000090687 - ABC DISTRIBUIDORA DE PAPEIS LTDA		495,00
Total do dia :	9.125,00	9.125,00
16/12 VALOR REF NF 000000700 - INST. ACQUA - ACAO, CIDADANIA, QUAL.	2.110,00	
VALOR REF NF 000000700 - INST. ACQUA - ACAO, CIDADANIA, QUAL.		2.110,00
Total do dia :	2.110,00	2.110,00
17/12 VALOR REF NF 000090896 - ABC DISTRIBUIDORA DE PAPEIS LTDA	332,00	
VALOR REF NF 000090896 - ABC DISTRIBUIDORA DE PAPEIS LTDA		332,00
Total do dia :	332,00	332,00
20/12 VALOR REF NF 000000710 - FUNDO MUNICIPAL DE SAÚDE DE MORROS -	3.153,12	
VALOR REF NF 000000710 - FUNDO MUNICIPAL DE SAÚDE DE MORROS -		3.153,12
VALOR REF NF 000000705 - FUNDO MUNICIPAL DE SAÚDE DE MORROS -	2.446,88	
VALOR REF NF 000000705 - FUNDO MUNICIPAL DE SAÚDE DE MORROS -		2.446,88
VALOR REF NF 000000709 - FUNDO MUNICIPAL DE SAÚDE DE MORROS -	5.783,24	
VALOR REF NF 000000709 - FUNDO MUNICIPAL DE SAÚDE DE MORROS -		5.783,24
VALOR REF NF 000000704 - FUNDO MUNICIPAL DE SAÚDE DE MORROS -	6.419,39	
VALOR REF NF 000000704 - FUNDO MUNICIPAL DE SAÚDE DE MORROS -		6.419,39
VALOR REF NF 000000703 - FUNDO MUNICIPAL DE SAÚDE DE MORROS -	4.283,75	
VALOR REF NF 000000703 - FUNDO MUNICIPAL DE SAÚDE DE MORROS -		4.283,75
VALOR REF NF 000000701 - FUNDO MUNICIPAL DE SAÚDE DE MORROS -	2.975,87	
VALOR REF NF 000000701 - FUNDO MUNICIPAL DE SAÚDE DE MORROS -		2.975,87
VALOR REF NF 000000702 - FUNDO MUNICIPAL DE SAÚDE DE MORROS -	4.469,43	
VALOR REF NF 000000702 - FUNDO MUNICIPAL DE SAÚDE DE MORROS -		4.469,43
VALOR REF NF 000000708 - FUNDO MUNICIPAL DE SAÚDE DE MORROS -	4.335,19	
VALOR REF NF 000000708 - FUNDO MUNICIPAL DE SAÚDE DE MORROS -		4.335,19
VALOR REF NF 000000706 - FUNDO MUNICIPAL DE SAÚDE DE MORROS -	5.901,64	
VALOR REF NF 000000706 - FUNDO MUNICIPAL DE SAÚDE DE MORROS -		5.901,64
VALOR REF NF 000000707 - FUNDO MUNICIPAL DE SAÚDE DE MORROS -	6.228,26	
VALOR REF NF 000000707 - FUNDO MUNICIPAL DE SAÚDE DE MORROS -		6.228,26
VALOR REF NF 000000711 - INST. ACQUA - ACAO, CIDADANIA, QUAL.	3.620,00	
VALOR REF NF 000000711 - INST. ACQUA - ACAO, CIDADANIA, QUAL.		3.620,00
VALOR REF NF 000090961 - ABC DISTRIBUIDORA DE PAPEIS LTDA	222,00	
VALOR REF NF 000090961 - ABC DISTRIBUIDORA DE PAPEIS LTDA		222,00
VALOR REF NF 000090960 - ABC DISTRIBUIDORA DE PAPEIS LTDA	520,00	
VALOR REF NF 000090960 - ABC DISTRIBUIDORA DE PAPEIS LTDA		520,00
VALOR REF NF 000092300 - BRAPIX INDUSTRIA E COMERCIO DE	15.903,50	
VALOR REF NF 000092300 - BRAPIX INDUSTRIA E COMERCIO DE		15.903,50
Total do dia :	66.262,27	66.262,27
21/12 VALOR REF NF 000000949 - STAMPAPER IND. E COM. DE ART. DE PAP. E	3.087,50	
VALOR REF NF 000000949 - STAMPAPER IND. E COM. DE ART. DE PAP. E		3.087,50

Saldo a transportar no dia : 3.087,50 3.087,50



INAGRAF - GRAFICA E EDITORA LTDA

CNPJ: 19.177.822/0001-70 Registro: 21201073096 (31/10/2013)

Folha 19

Livro Diário
Dezembro de 2021

Data Histórico	Débito	Crédito
Saldo a transportar da Folha: 18	3.087,50	3.087,50
21/12 VALOR REF NF 000000715 - INST. ACQUA - ACAA, CIDADANIA, QUAL.	19.271,00	
VALOR REF NF 000000715 - INST. ACQUA - ACAA, CIDADANIA, QUAL.		19.271,00
VALOR REF NF 000000712 - INST. ACQUA - ACAA, CIDADANIA, QUAL.	9.237,50	
VALOR REF NF 000000712 - INST. ACQUA - ACAA, CIDADANIA, QUAL.		9.237,50
VALOR REF NF 000000713 - INST. ACQUA - ACAA, CIDADANIA, QUAL.	2.724,00	
VALOR REF NF 000000713 - INST. ACQUA - ACAA, CIDADANIA, QUAL.		2.724,00
VALOR REF NF 000000714 - INST. ACQUA - ACAA, CIDADANIA, QUAL.	16.303,50	
VALOR REF NF 000000714 - INST. ACQUA - ACAA, CIDADANIA, QUAL.		16.303,50
VALOR REF NF 000000716 - INST. ACQUA - ACAA, CIDADANIA, QUAL.	20.202,00	
VALOR REF NF 000000716 - INST. ACQUA - ACAA, CIDADANIA, QUAL.		20.202,00
Total do dia :	70.825,50	70.825,50
23/12 VALOR REF NF 000091126 - ABC DISTRIBUIDORA DE PAPEIS LTDA	2.037,00	
VALOR REF NF 000091126 - ABC DISTRIBUIDORA DE PAPEIS LTDA		2.037,00
VALOR REF ICMS AUTO DE INFRACAO - 11/2021	120,00	
VALOR REF ICMS AUTO DE INFRACAO - 11/2021		120,00
Total do dia :	2.157,00	2.157,00
25/12 VALOR REF HONORARIOS - 11/2021	600,00	
VALOR REF HONORARIOS - 11/2021		600,00
Total do dia :	600,00	600,00
31/12 PROVISAO REF SIMPLES - 12/2021	25.623,53	
PROVISAO REF SIMPLES - 12/2021		25.623,53
VALOR REF DEPRECIACAO MAQUINAS E EQUIPAMENTOS - 12/2021	916,32	
VALOR REF DEPRECIACAO MAQUINAS E EQUIPAMENTOS - 12/2021		916,32
VALOR REF EXTRATO BANCARIO - 12/2021	9.019,72	
VALOR REF EXTRATO BANCARIO - 12/2021		9.019,72
VALOR REF EXTRATO BANCARIO - 12/2021	100.765,86	
VALOR REF EXTRATO BANCARIO - 12/2021		100.765,86
VALOR REF EXTRATO BANCARIO - 12/2021	93.195,21	
VALOR REF EXTRATO BANCARIO - 12/2021		93.195,21
VALOR REF EXTRATO BANCARIO - 12/2021	93.116,26	
VALOR REF EXTRATO BANCARIO - 12/2021		93.116,26
VALOR REF RECEBIMENTO DE CLIENTES CONF. EXTRATO BANCARIO -	120.261,84	
VALOR REF RECEBIMENTO DE CLIENTES CONF. EXTRATO BANCARIO -		120.261,84
VALOR REF TARIFAS BANCARIAS CONF. EXTRATO BANCARIO - 12/2021	148,94	
VALOR REF TARIFAS BANCARIAS CONF. EXTRATO BANCARIO - 12/2021		148,94
VALOR REF EXTRATO BANCARIO - 12/2021	28.445,71	
VALOR REF EXTRATO BANCARIO - 12/2021		28.445,71
VALOR REF PAGAMENTO DE FORNCEDORES - 12/2021	188.477,26	
VALOR REF PAGAMENTO DE FORNCEDORES - 12/2021		188.477,26
Transferência para conta resultado	1.391.871,40	
Transferência para conta resultado	757,18	
Transferência para conta resultado		174.058,79
Transferência para conta resultado		1.218.569,79
Transferência para conta resultado		35.964,95
Transferência para conta resultado		7.063,30
Transferência para conta resultado		279,24
Transferência para conta resultado		3.443,34
Transferência para conta resultado		12.759,15
Transferência para conta resultado		600,00
Transferência para conta resultado		280.838,73
Transferência para conta resultado		3.997,46
Transferência para conta resultado		338,47
Transferência para conta resultado		2.616,98
Transferência para conta resultado		307,60
Transferência para conta resultado		8.379,40
Transferência para conta resultado	356.588,62	
PROVISAO REF DISTRIBUICAO DE LUCROS - 2021	98.000,00	
PROVISAO REF DISTRIBUICAO DE LUCROS - 2021		98.000,00
PROVISAO REF DISTRIBUICAO DE LUCROS - 2021	2.000,00	
PROVISAO REF DISTRIBUICAO DE LUCROS - 2021		2.000,00
Total do dia :	2.509.187,85	2.509.187,85
Total do mês :	2.850.716,74	2.850.716,74





INAGRAF - GRAFICA E EDITORA LTDA

CNPJ: 19.177.822/0001-70 Registro: 21201073096 (31/10/2013)

Folha 20

Balancete de Verificação De 01/01/2021 até 31/12/2021

Conta	Nome	Saldo Anterior	Débito	Crédito	Saldo Atual
ATIVO					
CAIXA GERAL					
1.1.1.01.0001	CAIXA	5.879,81 D	807.248,31	813.071,17	56,95 D
Total do Grupo		5.879,81 D	807.248,31	813.071,17	56,95 D
BANCOS - CONTAS COM MOVIMENTOS					
1.1.1.02.0001	BANCO ITAU C/C 07202-5	70.892,55 D	669.530,93	740.413,48	10,00 D
Total do Grupo		70.892,55 D	669.530,93	740.413,48	10,00 D
APLICACOES DE LIQUIDEZ IMEDIATA					
1.1.1.03.0001	APLICACOES ITAU	0,00	413.131,07	245.659,38	167.471,69 D
Total do Grupo		0,00	413.131,07	245.659,38	167.471,69 D
CLIENTES NACIONAIS					
1.1.2.01.0001	CLIENTES DIVERSOS	92.129,67 D	1.486.371,40	574.139,51	1.004.361,56 D
Total do Grupo		92.129,67 D	1.486.371,40	574.139,51	1.004.361,56 D
DESPESAS ANTECIPADAS					
1.1.2.12.0001	VALE TRANSPORTE	0,00	1.420,77	1.420,77	0,00
Total do Grupo		0,00	1.420,77	1.420,77	0,00
CONTAS A RECEBER					
1.2.1.01.0002	DUPLICATAS A RECEBER	120.000,00 D	0,00	120.000,00	0,00
Total do Grupo		120.000,00 D	0,00	120.000,00	0,00
MAQUINAS E EQUIPAMENTOS					
1.2.3.05.0001	MAQUINAS E EQUIPAMENTOS	78.870,50 D	31.087,50	0,00	109.958,00 D
Total do Grupo		78.870,50 D	31.087,50	0,00	109.958,00 D
(-) DEPRECIACOES ACUMULADAS					
1.2.3.10.0005	(-) DEPRECIACAO ACUMULADA DE MAQU	30.832,10 C	0,00	8.379,40	39.211,50 C
Total do Grupo		30.832,10 C	0,00	8.379,40	39.211,50 C
Total Geral		336.940,43 D	3.408.789,98	2.503.083,71	1.242.646,70 D
PASSIVO					
FORNECEDORES NACIONAIS					
2.1.1.01.0001	FORNECEDORES DIVERSOS	19.749,06 C	308.477,26	323.928,20	35.200,00 C
Total do Grupo		19.749,06 C	308.477,26	323.928,20	35.200,00 C
OBRIGACOES TRABALHISTAS					
2.1.1.04.0001	SALARIOS A PAGAR	0,00	43.307,49	43.307,49	0,00
2.1.1.04.0009	INSS A PAGAR	0,00	3.386,97	3.386,97	0,00
2.1.1.04.0011	FGTS A PAGAR	0,00	3.443,34	3.443,34	0,00
Total do Grupo		0,00	50.137,80	50.137,80	0,00
OBRIGACOES TRIBUTARIAS					
2.1.1.05.0016	DAS - SIMPLES NACIONAL	10.919,59 C	145.784,63	174.058,79	39.193,75 C
Total do Grupo		10.919,59 C	145.784,63	174.058,79	39.193,75 C
LUCROS A DISTRIBUIR					
2.1.1.09.0001	PAULO VICENTE MONTEIRO RABELO	0,00	0,00	98.000,00	98.000,00 C
2.1.1.09.0002	MARCOS AURELIO PENHA MORAES	0,00	0,00	2.000,00	2.000,00 C
Total do Grupo		0,00	0,00	100.000,00	100.000,00 C
INTEGRALIZADO					
2.4.1.01.0001	PAULO VICENTE MONTEIRO RABELO	49.000,00 C	0,00	0,00	49.000,00 C
2.4.1.01.0002	MARCOS AURELIO PENHA MORAES	1.000,00 C	0,00	0,00	1.000,00 C
Total do Grupo		50.000,00 C	0,00	0,00	50.000,00 C
LUCROS OU PREJUIZOS ACUMULADOS					
2.4.3.01.0002	LUCROS OU PREJUIZOS ACUMULADOS	256.271,78 C	456.588,62	1.218.569,79	1.018.252,95 C
Total do Grupo		256.271,78 C	456.588,62	1.218.569,79	1.018.252,95 C
Total Geral		336.940,43 C	960.988,31	1.866.694,58	1.242.646,70 C

INAGRAF - GRAFICA E EDITORA LTDA

CNPJ: 19.177.822/0001-70 Registro: 21201073096 (31/10/2013)

Folha 21

**Balancete de Verificação
De 01/01/2021 até 31/12/2021**

Conta	Nome	Saldo Anterior	Débito	Crédito	Saldo Atual
RECEITAS					
RECEITAS DE PRESTACAO DE SERVICOS					
3.1.1.02.0001	PRESTACAO DE SERVICOS	0,00	1.391.871,40	1.391.871,40	0,00
Total do Grupo		0,00	1.391.871,40	1.391.871,40	0,00
RECEITAS FINANCEIRAS					
3.1.2.01.0003	DESCONTOS OBTIDOS	0,00	757,18	757,18	0,00
Total do Grupo		0,00	757,18	757,18	0,00
IMPOSTOS INCIDENTES					
3.3.1.03.0009	SIMPLES NACIONAL	0,00	174.058,79	174.058,79	0,00
Total do Grupo		0,00	174.058,79	174.058,79	0,00
Total Geral		0,00	1.566.687,37	1.566.687,37	0,00
DESPESAS					
DESPESAS COM PESSOAL					
4.1.1.01.0003	SALARIOS	0,00	35.964,95	35.964,95	0,00
4.1.1.01.0006	ADICIONAL INSALUBRIDADE	0,00	7.063,30	7.063,30	0,00
4.1.1.01.0019	FERIAS	0,00	279,24	279,24	0,00
4.1.1.01.0022	FGTS	0,00	3.443,34	3.443,34	0,00
Total do Grupo		0,00	46.750,83	46.750,83	0,00
DESPESAS GERAIS					
4.1.1.02.0017	MATERIAIS DE USO E CONSUMO DIVERS	0,00	12.759,15	12.759,15	0,00
4.1.1.02.0037	HONORARIOS CONTABEIS	0,00	600,00	600,00	0,00
4.1.1.02.0039	MATERIAL P/ USO NA PRESTACAO DE SI	0,00	280.838,73	280.838,73	0,00
Total do Grupo		0,00	294.197,88	294.197,88	0,00
DESPESAS TRIBUTARIAS					
4.1.1.03.0007	ICMS	0,00	3.997,46	3.997,46	0,00
Total do Grupo		0,00	3.997,46	3.997,46	0,00
DESPESAS FINANCEIRAS					
4.1.1.04.0001	JUROS	0,00	338,47	338,47	0,00
4.1.1.04.0006	MULTAS	0,00	2.616,98	2.616,98	0,00
4.1.1.04.0009	TARIFAS BANCARIAS	0,00	307,60	307,60	0,00
Total do Grupo		0,00	3.263,05	3.263,05	0,00
DEPRECIACAO E AMORTIZACAO					
4.1.1.05.0005	DEPRECIACAO / AMORTIZACAO - MAQUI	0,00	8.379,40	8.379,40	0,00
Total do Grupo		0,00	8.379,40	8.379,40	0,00
Total Geral		0,00	356.588,62	356.588,62	0,00

ATIVO	1.242.646,70 D
PASSIVO	1.242.646,70 C
RECEITAS	0,00
DESPESAS	0,00
Resultado	0,00



INAGRAF - GRAFICA E EDITORA LTDA

CNPJ: 19.177.822/0001-70 Registro: 21201073096 (31/10/2013)

Folha 22

Demonstração do Resultado
Encerrado em 31 de Dezembro de 2021

RECEITA OPERACIONAL			
PRESTACAO DE SERVICOS	1.391.871,40C		1.391.871,40C
DEDUÇÕES DE RECEITA			
SIMPLES NACIONAL	174.058,79D		174.058,79D
RECEITA OPERACIONAL LÍQUIDA			1.217.812,61C
LUCRO OPERACIONAL BRUTO			1.217.812,61C
DESPESAS OPERACIONAIS			
SALARIOS	35.964,95D		
ADICIONAL INSALUBRIDADE	7.063,30D		
FERIAS	279,24D		
FGTS	3.443,34D		
MATERIAIS DE USO E CONSUMO DIVERSOS	12.759,15D		
HONORARIOS CONTABEIS	600,00D		
MATERIAL P/ USO NA PRESTACAO DE SERVICIO	280.838,73D		
ICMS	3.997,46D		
DEPRECIACAO / AMORTIZACAO - MAQUINAS E EQUIPAM	8.379,40D		
		353.325,57D	
RESULTADO ANTES DAS RECEITAS E DESPESAS FINAN			864.487,04C
DESPESAS FINANCEIRAS			
JUROS	338,47D		
MULTAS	2.616,98D		
TARIFAS BANCARIAS	307,60D		
		3.263,05D	
RECEITAS FINANCEIRAS			
DESCONTOS OBTIDOS	757,18C		
		757,18C	
LUCRO OPERACIONAL LÍQUIDO			861.981,17C
LUCRO LÍQUIDO DO PERÍODO			861.981,17C

São José de Ribamar, 31 de Dezembro de 2021

PAULO VICENTE MONTEIRO RABELO
SOCIO ADMINISTRADOR - CPF: 061.202.283-81

CLAUDIO ALVES GOMES
Contador - CRC - 010304
CPF : 919.071.283-87



Balanco Patrimonial
Encerrado no período de 31 de Dezembro de 2021

ATIVO			
ATIVO CIRCULANTE			
DISPONIVEL			
CAIXA GERAL		56.95 D	
BANCOS - CONTAS COM MOVIMENTOS		10.00 D	
APLICACOES DE LIQUIDEZ IMEDIATA		167.471,69 D	
	-----	167.538,64 D	
REALIZAVEL A CURTO PRAZO			
CLIENTES NACIONAIS		1.004.361,56 D	
	-----	1.004.361,56 D	
	-----	1.171.900,20 D	
ATIVO NAO CIRCULANTE			
IMOBILIZADO			
MAQUINAS E EQUIPAMENTOS		109.958,00 D	
(-) DEPRECIACOES ACUMULADAS		39.211,50 C	
	-----	70.746,50 D	
	-----	70.746,50 D	
Total Geral do Ativo			1.242.646,70 D
PASSIVO			
PASSIVO CIRCULANTE			
EFETIVAS			
FORNECEDORES NACIONAIS		35.200,00 C	
OBRIGACOES TRIBUTARIAS		39.193,75 C	
LUCROS A DISTRIBUIR		100.000,00 C	
	-----	174.393,75 C	
	-----	174.393,75 C	
PATRIMONIO LIQUIDO			
CAPITAL SOCIAL			
INTEGRALIZADO		50.000,00 C	
	-----	50.000,00 C	
LUCROS OU PREJUIZOS ACUMULADOS			
LUCROS OU PREJUIZOS ACUMULADOS		1.018.252,95 C	
	-----	1.018.252,95 C	
	-----	1.068.252,95 C	
Total Geral do Passivo			1.242.646,70 C

Reconhecemos a exatidão do presente Balanço Patrimonial somando no Ativo e no Passivo UM MILHÃO, DUZENTOS E QUARENTA E DOIS MIL, SEISCENTOS E QUARENTA E SEIS REAIS E SETENTA CENTAVOS de acordo com a documentação fornecida pela empresa.

São José de Ribamar, 31 de Dezembro de 2021

PAULO VICENTE MONTEIRO RABELO
SOCIO ADMINISTRADOR - CPF: 061.202.283-81

CLAUDIO ALVES GOMES
Contador - CRC - 010304
CPF : 919.071.283-87



INAGRAF - GRAFICA E EDITORA LTDA

CNPJ: 19.177.822/0001-70 Registro: 21201073096 (31/10/2013)

Folha 24

Termo de Encerramento do Livro Diário

CONTÉM O PRESENTE LIVRO MERCANTIL ***24 FOLHAS ELETRONICAMENTE NUMERADAS DE ****1 A ***24 E SERVIU DE "LIVRO DIÁRIO" NÚMERO 4 DA FIRMA INAGRAF - GRAFICA E EDITORA LTDA, REFERENTE AO PERÍODO DE 01/01/2021 A 31/12/2021.

ATIVIDADE : IMPRESSÃO DE MATERIAL PARA USO PUBLICITÁRIO

COM SEDE EM SÃO JOSÉ DE RIBAMAR - MA,
ESTRADA DE RIBAMAR, 01, LETRA A, QUADRA K11, RESIDENCIAL BURITI - CEP: 65.110-000
REGISTRADA NA JUNTA COMERCIAL - MA Nº. 21201073096 EM 31/10/2013

CNPJ: 19.177.822/0001-70
INSCRIÇÃO ESTADUAL: 124234453
DATA DE ENCERRAMENTO DO EXERCÍCIO SOCIAL: 31/12/2021

CONFORME INSTRUCAO NORMATIVA DREI/SGD/ME Nº 82, DE 19 DE FEVEREIRO DE 2021 DECLARAMOS QUE O PRESENTE LIVRO ENCONTRA-SE TOTALMENTE ESCRITURADO.

São José de Ribamar, 31 de Dezembro de 2021

PAULO VICENTE MONTEIRO RABELO
SOCIO ADMINISTRADOR - CPF: 061.202.283-81

CLAUDIO ALVES GOMES
Contador - CRC - 010304
CPF : 919.071.283-87





ASSINATURA ELETRÔNICA

Certificamos que o ato da empresa INAGRAF - GRÁFICA E EDITORA LTDA consta assinado digitalmente por:

IDENTIFICAÇÃO DO(S) ASSINANTE(S)	
CPF/CNPJ	Nome
06120228381	PAULO VICENTE MONTEIRO RABELO
91907128387	CLAUDIO ALVES GOMES

CERTIFICO A AUTENTICAÇÃO EM 25/04/2022 08:14 SOB Nº 20220486760.
PROTOCOLO: 220486760 DE 22/04/2022. NIRE: 21201073096.
INAGRAF - GRÁFICA E EDITORA LTDA

JUCEMA

FLORENCIO BRANDES NETO
RESPONSÁVEL PELA AUTENTICAÇÃO
São Luís, 25/04/2022
empresafacil.ma.gov.br

Data da consulta: 08/11/2022 17:20:02

Identificação do Contribuinte - CNPJ Matriz

CNPJ: 19.177.822/0001-70

A opção pelo Simples Nacional e/ou SIMEI abrange todos os estabelecimentos da empresa

Nome Empresarial: INAGRAF - GRAFICA E EDITORA LTDA

Situação Atual

Situação no Simples Nacional: Optante pelo Simples Nacional desde 01/01/2015

Situação no SIMEI: NÃO enquadrado no SIMEI

+ Mais informações

Voltar

Gerar PDF





CONSELHO REGIONAL DE CONTABILIDADE DO ESTADO DO MARANHÃO CERTIDÃO DE REGULARIDADE PROFISSIONAL

O CONSELHO REGIONAL DE CONTABILIDADE DO ESTADO DO MARANHÃO certifica que o(a) profissional identificado(a) no presente documento encontra-se em situação regular.

IDENTIFICAÇÃO DO REGISTRO

NOME.....	: CLAUDIO ALVES GOMES
REGISTRO.....	: MA-010304/O-0
CATEGORIA.....	: CONTADOR
CPF.....	: 919.071.283-87

A presente CERTIDÃO não quita nem invalida quaisquer débitos ou infrações que posteriormente, venham a ser apurados pelo CRCMA contra o referido registro.

A falsificação deste documento constitui-se em crime previsto no Código Penal Brasileiro, sujeitando o autor à respectiva ação penal.

Emissão: MARANHÃO, 12/01/2022 as 16:41:02.

Válido até: 31/03/2022.

Código de Controle: 9960.5587.2370.7591.

Para verificar a autenticidade deste documento consulte o site do CRCMA.



Estado do
Maranhão

SINTEGRAICMS

Consulta Pública ao Cadastro do Estado do Maranhão

Secretaria da Fazenda

Resultado da Consulta SINTEGRAICMS

IDENTIFICAÇÃO

CGC: 19.177.822/0001-70 Inscrição Estadual: 12.423445-3

Razão Social: INAGRAF GRAFICA E EDITORA LTDA

Regime Apuração: SIMPLES NACIONAL

ENDEREÇO

Logradouro: ETR DE RIBAMAR

Número: 1 Complemento: LETRA A QUADRAK11

Bairro: RESIDENCIAL BURITI

Município: SAO JOSE DE RIBAMAR UF: MA

CEP: 65110000 DDD: Telefone: 87067474

INFORMAÇÕES COMPLEMENTARES

CNAE Principal: 1813001 - IMPRESSÃO DE MATERIAL PARA USO PUBLICITÁRIO

CNAEs Secundários

Código	Descrição CNAE
4751201	COMÉRCIO VAREJISTA ESPECIALIZADO DE EQUIPAMENTOS E SUPRIMENTOS DE INFORMÁTICA
4761003	COMÉRCIO VAREJISTA DE ARTIGOS DE PAPELARIA
4789007	COMÉRCIO VAREJISTA DE EQUIPAMENTOS PARA ESCRITÓRIO
5829800	EDIÇÃO INTEGRADA À IMPRESSÃO DE CADASTROS, LISTAS E OUTROS PRODUTOS GRÁFICOS
6319400	PORTAIS, PROVEDORES DE CONTEÚDO E OUTROS SERVIÇOS DE INFORMAÇÃO NA INTERNET
7311400	AGÊNCIAS DE PUBLICIDADE
7312200	AGENCIAMENTO DE ESPAÇOS PARA PUBLICIDADE, EXCETO EM VEÍCULOS DE COMUNICAÇÃO
1741902	FABRICAÇÃO DE PRODUTOS DE PAPEL, CARTOLINA, PAPEL-CARTÃO E PAPELÃO ONDULADO PARA USO COMERCIAL E DE ESCRITÓRIO, EXCETO FORMULÁRIO CONTÍNUO
1811301	IMPRESSÃO DE JORNAIS
8219901	FOTOCÓPIAS
1811302	IMPRESSÃO DE LIVROS, REVISTAS E OUTRAS PUBLICAÇÕES PERIÓDICAS
1812100	IMPRESSÃO DE MATERIAL DE SEGURANÇA
1813099	IMPRESSÃO DE MATERIAL PARA OUTROS USOS
1822901	SERVIÇOS DE ENCDERNAÇÃO E PLASTIFICAÇÃO
2511000	FABRICAÇÃO DE ESTRUTURAS METÁLICAS
3299003	FABRICAÇÃO DE LETRAS, LETREIROS E PLACAS DE QUALQUER MATERIAL, EXCETO LUMINOSOS
3299004	FABRICAÇÃO DE PAINÉIS E LETREIROS LUMINOSOS

Situação Cadastral Vigente: HABILITADO

Data desta Situação Cadastral: 07/04/2022

OBRIGAÇÕES

NFe a 01/09/2009 - (1741902), 01/07/2010 - (1813099-5829800), 01/10/2010 - partir de (2511000-3299004-3299003-1813001-1812100), 01/12/2010 - (1811301- (CNAE's): 6319400-1811302-7312200-7311400),

EDF a partir de: 01/11/2013, 01/11/2013, 01/11/2013,

CTE a partir de:

Observação: Os dados acima estão baseados em informações fornecidas pelo próprio contribuinte cadastrado. Não valem como certidão de sua efetiva existência de fato e de direito, não são oponíveis à Fazenda e nem excluem a responsabilidade tributária derivada de operações com ele ajustadas.

Data da Consulta: 08/11/2022

Número da Consulta:

[Nova Consulta](#) [Imprimir](#)

