



REPÚBLICA FEDERATIVA DO BRASIL
CADASTRO NACIONAL DA PESSOA JURÍDICA



NÚMERO DE INSCRIÇÃO 48.806.950/0001-34 MATRIZ	COMPROVANTE DE INSCRIÇÃO E DE SITUAÇÃO CADASTRAL	DATA DE ABERTURA 05/12/2022	
NOME EMPRESARIAL D COSTA CARVALHO LTDA			
TÍTULO DO ESTABELECIMENTO (NOME DE FANTASIA) DISTRIBUIDORA CARVALHO		PORTE ME	
CÓDIGO E DESCRIÇÃO DA ATIVIDADE ECONÓMICA PRINCIPAL 46.49-4-08 - Comércio atacadista de produtos de higiene, limpeza e conservação domiciliar			
CÓDIGO E DESCRIÇÃO DAS ATIVIDADES ECONÓMICAS SECUNDÁRIAS 43.22-3-02 - Instalação e manutenção de sistemas centrais de ar condicionado, de ventilação e refrigeração 46.47-8-01 - Comércio atacadista de artigos de escritório e de papelaria 46.69-9-99 - Comércio atacadista de outras máquinas e equipamentos não especificados anteriormente; partes e peças 47.51-2-01 - Comércio varejista especializado de equipamentos e suprimentos de informática 47.61-0-03 - Comércio varejista de artigos de papelaria 47.89-0-05 - Comércio varejista de produtos saneantes domissanitários 47.89-0-07 - Comércio varejista de equipamentos para escritório			
CÓDIGO E DESCRIÇÃO DA NATUREZA JURÍDICA 206-2 - Sociedade Empresária Limitada			
LOGRADOURO R VESCESLAU BRÁS	NÚMERO 343	COMPLEMENTO *****	
CEP 65.306-505	BAIRRO/DISTRITO SABBAK	MUNICÍPIO SANTA INES	UF MA
ENDEREÇO ELETRÓNICO DISTRIBUIDORACCARVALHO.STI@HOTMAIL.COM		TELEFONE (98) 8116-8984/ (0000) 0000-0000	
ENTE FEDERATIVO RESPONSÁVEL (EFR) *****			
SITUAÇÃO CADASTRAL ATIVA		DATA DA SITUAÇÃO CADASTRAL 06/12/2022	
MOTIVO DE SITUAÇÃO CADASTRAL			
SITUAÇÃO ESPECIAL *****		DATA DA SITUAÇÃO ESPECIAL *****	

Aprovado pela Instrução Normativa RFB nº 1.863, de 27 de dezembro de 2018.

Emitido no dia **05/12/2022** às **13:06:50** (data e hora de Brasília).

Página: 1/1

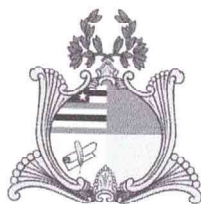

ESTADO DO MARANHÃO
SECRETARIA DE ESTADO DA FAZENDA

EMPRESA
FÁCIL



INSCRIÇÃO ESTADUAL: 127827145

Nome / Razão Social: D COSTA CARVALHO LTDA

CNPJ: 48.806.950/0001-34

Endereço: RUA Vesceslau Brás, Sabbak CEP: 65306505 no município de Santa Inês/

Atividade Principal: 4649-4/08 - Comércio atacadista de produtos de higiene, limpeza e conservação domiciliar

Atividade(s) Secundária(s) 4761-0/03 - Comércio varejista de artigos de papelaria, 4322-3/02 - Instalação e manutenção de sistemas centrais de ar condicionado, de ventilação e refrigeração, 4647-8/01 - Comércio atacadista de artigos de escritório e de papelaria, 4669-9/99 - Comércio atacadista de outras máquinas e equipamentos não especificados anteriormente; partes e peças, 4789-0/07 - Comércio varejista de equipamentos para escritório, 4751-2/01 - Comércio varejista especializado de equipamentos e suprimentos de informática, 4789-0/05 - Comércio varejista de produtos saneantes domissanitários

São Luis, segunda, 05 de dezembro de 2022

Código de Autenticidade: X3LDQMDF

Observação: Os dados acima estão baseados em informações fornecidas pelo próprio contribuinte cadastrado. Não valem como certidão de sua efetiva existência de fato e de direito, não são oponíveis à Fazenda e nem excluem a responsabilidade tributária derivada de operações com ele ajustadas.

Marcellus Ribeiro Alves
SECRETÁRIO DE ESTADO DA FAZENDA



Estado do
Maranhão

SINTEGRA/ICMS
Consulta Pública ao Cadastro do Estado do
Maranhão

Secretaria da Fazenda

Resultado da Consulta SINTEGRA/ICMS

IDENTIFICAÇÃO

CGC: 48.806.950/0001-34 **Inscrição Estadual:** 12.782714-5

Razão Social: D COSTA CARVALHO LTDA

Regime Apuração: SIMPLES NACIONAL

ENDEREÇO

Logradouro: RUA VESCESLAU BRAIS

Número: 343 **Complemento:**

Bairro: SABBAK

Município: SANTA INES **UF:** MA

CEP: 65306505 **DDD:** **Telefone:** 981168984

INFORMAÇÕES COMPLEMENTARES

CNAE 4649408 - COMÉRCIO ATACADISTA DE PRODUTOS DE HIGIENE,
Principal: LIMPEZA E CONSERVAÇÃO DOMICILIAR

CNAEs Secundários

Código	Descrição CNAE
4647801	COMÉRCIO ATACADISTA DE ARTIGOS DE ESCRITÓRIO E DE PAPELARIA
4789007	COMÉRCIO VAREJISTA DE EQUIPAMENTOS PARA ESCRITÓRIO
4751201	COMÉRCIO VAREJISTA ESPECIALIZADO DE EQUIPAMENTOS E SUPRIMENTOS DE INFORMÁTICA
4761003	COMÉRCIO VAREJISTA DE ARTIGOS DE PAPELARIA
4789005	COMÉRCIO VAREJISTA DE PRODUTOS SANEANTES DOMISSANITÁRIOS
4322302	INSTALAÇÃO E MANUTENÇÃO DE SISTEMAS CENTRAIS DE AR CONDICIONADO, DE VENTILAÇÃO E REFRIGERAÇÃO
4669999	COMÉRCIO ATACADISTA DE OUTRAS MÁQUINAS E EQUIPAMENTOS NÃO ESPECIFICADOS ANTERIORMENTE; PARTES E PEÇAS

Situação Cadastral Vigente: HABILITADO COM RESTRIÇÃO

Data desta Situação Cadastral: 05/12/2022

OBRIGAÇÕES

NFe a partir de (CNAE's): 01/04/2010 - (4649408), 01/07/2010 - (4669999-4647801),

EDF a partir de:

CTE a partir de:

Observação: Os dados acima estão baseados em informações fornecidas pelo próprio contribuinte cadastrado. Não valem como certidão de sua efetiva existência de fato e de direito, não são oponíveis à Fazenda e nem excluem a responsabilidade tributária derivada de operações com ele ajustadas.

Data da Consulta: 17/01/2023

Número da Consulta:

[Nova Consulta](#) [Imprimir](#)





MINISTÉRIO DA FAZENDA
Secretaria da Receita Federal do Brasil
Procuradoria-Geral da Fazenda Nacional



CERTIDÃO NEGATIVA DE DÉBITOS RELATIVOS AOS TRIBUTOS FEDERAIS E À DÍVIDA ATIVA DA UNIÃO

Nome: D COSTA CARVALHO LTDA
CNPJ: 48.806.950/0001-34

Ressalvado o direito de a Fazenda Nacional cobrar e inscrever quaisquer dívidas de responsabilidade do sujeito passivo acima identificado que vierem a ser apuradas, é certificado que não constam pendências em seu nome, relativas a créditos tributários administrados pela Secretaria da Receita Federal do Brasil (RFB) e a inscrições em Dívida Ativa da União (DAU) junto à Procuradoria-Geral da Fazenda Nacional (PGFN).

Esta certidão é válida para o estabelecimento matriz e suas filiais e, no caso de ente federativo, para todos os órgãos e fundos públicos da administração direta a ele vinculados. Refere-se à situação do sujeito passivo no âmbito da RFB e da PGFN e abrange inclusive as contribuições sociais previstas nas alíneas 'a' a 'd' do parágrafo único do art. 11 da Lei nº 8.212, de 24 de julho de 1991.

A aceitação desta certidão está condicionada à verificação de sua autenticidade na Internet, nos endereços <<http://rfb.gov.br>> ou <<http://www.pgfn.gov.br>>.

Certidão emitida gratuitamente com base na Portaria Conjunta RFB/PGFN nº 1.751, de 2/10/2014.

Emitida às 11:14:55 do dia 11/01/2023 <hora e data de Brasília>.

Válida até 10/07/2023.

Código de controle da certidão: **F826.D3C7.65EB.1B19**

Qualquer rasura ou emenda invalidará este documento.



GOVERNO DO ESTADO DO MARANHÃO SECRETARIA DE ESTADO DA FAZENDA

CERTIDÃO NEGATIVA DE DÉBITO

Nº Certidão: 225298/22

Data da

08/12/2022 22:33:02

Inscrição Estadual: 127827145

CPF/CNPJ: 48806950000134

Razão Social: D COSTA CARVALHO LTDA

Endereço: RUA VESCESLAU BRAJIS, 343 CEP: 65306505 - SABBAK

Telefone: (98)981168984

Município: SANTA INES

UF: MA

Certificamos que, após a realização das consultas procedidas no sistema desta Secretaria, substanciado pelos artigos 240 a 242, da lei nº 7.799, de 19/12/2002 e disposto no artigo 205 da lei nº 5.172, de 25 de outubro de 1966 (Código Tributário Nacional), não constam débitos relativos aos tributos estaduais, administrados por esta Secretaria, em nome do sujeito passivo acima identificado. Ressalvado, todavia, à Fazenda Pública Estadual o direito da cobrança de dívidas que venham a ser apuradas e não alcançadas pela decadência.

Validade da Certidão: 120 (cento e vinte) dias: 07/04/2023.

A autenticidade desta certidão deverá ser confirmada no endereço:
<http://portal.sefaz.ma.gov.br/>, clicando no item "Certidões" e em seguida em "Validação de Certidão Negativa de Débito".

CERTIDÃO EMITIDA GRATUITAMENTE.

Data Impressão: 17/01/2023 14:01:08



**GOVERNO DO ESTADO DO MARANHÃO
SECRETARIA DE ESTADO DA FAZENDA**



CERTIDÃO NEGATIVA DE DÍVIDA ATIVA

Nº Certidão: 002642/23

Data da

11/01/2023 11:24:28

Inscrição Estadual: 127827145

CPF/CNPJ: 48806950000134

Razão Social: D COSTA CARVALHO LTDA

Endereço: RUA VESCESLAU BRAIS, 343 CEP: 65306505 - SABBAK

Telefone: (98)981168984

Município: SANTA INES

UF: MA

Certificamos que, após a realização das consultas procedidas no sistema desta Secretaria e na forma do disposto do artigo 156, da lei nº 2.231, de 29/12/1962, substanciado pelos artigos 240 a 242 da lei nº 7.799, de 19/12/2002, bem como prescreve o artigo 205 da lei nº 5.172, de 25 de outubro de 1966 (Código Tributário Nacional) não constam débitos inscritos na Dívida Ativa, em nome do sujeito passivo acima identificado.

Validade da Certidão: 120 (cento e vinte) dias: 11/05/2023.

A autenticidade desta certidão deverá ser confirmada no endereço:

<http://portal.sefaz.ma.gov.br/>, clicando no item "Certidões" e em seguida em "Validação de Certidão Negativa de Dívida Ativa".

CERTIDÃO EMITIDA GRATUITAMENTE.

Data Impressão: 17/01/2023 14:02:41



ESTADO DO MARANHÃO
PREFEITURA MUNICIPAL DE SANTA INÊS
Secretaria de Receita, Urbanismo e Patrimônio Público Imobiliário
CNPJ: 06.198.949/0001-24



10/01/2023 17:12:19
USUÁRIO: ATENDENTE002

CERTIDÃO NEGATIVA DE DÉBITOS-CND Nº 85/2023
AUTENTICAÇÃO: OX1B-Y5CY

CERTIFICO, a pedido da pessoa interessada, que a empresa **D COSTA CARVALHO LTDA**, devidamente Inscrito sob o CNPJ **48.806.950/0001-34**, situada à **RUA VENCESLAU BRAS, 343 SABBAK**, encontra-se quites com os tributos municipais. O Requerente pretende com esta, fazer prova de Quitação de Tributos, não podendo ser usado para outros fins.

A Referida Certidão terá validade até **09/02/2023**.



Ressalvado à Prefeitura o direito de cobrar dívidas que venham a ser apuradas.

SANTA INES-MA, 10/01/2023.

ANA VALÉRIA SANTOS ARAÚJO
SEC. DA RECEITA URBANISMO E PAT. PÚBLICO IMOBILIÁRIO
MAT. 3325728



CERTIDÃO



ESTADO DO MARANHÃO
PREFEITURA MUNICIPAL DE SANTA INÊS
Secretaria de Receita, Urbanismo e Patrimônio Público Imobiliário
CNPJ: 06.198.949/0001-24



10/01/2023 17:12:57
USUÁRIO: ATENDENTE002

CERTIDÃO NEGATIVA DE DÍVIDA ATIVA MUNICIPAL-CNDA Nº 86/2023
AUTENTICAÇÃO: 4EIN-PX03

CERTIFICO a pedido da pessoa interessada, que a empresa **D COSTA CARVALHO LTDA**, inscrita sob o CNPJ: **48.806.950/0001-34**, situada à **RUA VENCESLAU BRAS, 343 SABBAK**, Neste Município, encontra-se quites com os tributos municipais, bem como o livro de **DÍVIDA ATIVA** deste setor de arrecadação desta prefeitura, nada consta no que diz respeito ao débito em nome da referida empresa. O Requerente pretende com esta, fazer prova de Quitação de Tributos, não podendo ser usado para outros fins.

A Referida Certidão terá validade até **09/02/2023**.



Ressalvado à Prefeitura o direito de cobrar dívidas que venham a ser apuradas.

SANTA INES-MA, 10/01/2023.

ANA VALÉRIA SANTOS ARAÚJO
SEC. DA RECEITA URBANISMO E PAT. PÚBLICO IMOBILIÁRIO
MAT. 3325728



CERTIDÃO



Voltar

Imprimir



Certificado de Regularidade do FGTS - CRF

Inscrição: 48.806.950/0001-34
Razão Social: D COSTA CARVALHO LTDA
Endereço: R VESCESLAU BRAS 343 / SABBAC / SANTA INES / MA / 65306-505

A Caixa Econômica Federal, no uso da atribuição que lhe confere o Art. 7, da Lei 8.036, de 11 de maio de 1990, certifica que, nesta data, a empresa acima identificada encontra-se em situação regular perante o Fundo de Garantia do Tempo de Serviço - FGTS.

O presente Certificado não servirá de prova contra cobrança de quaisquer débitos referentes a contribuições e/ou encargos devidos, decorrentes das obrigações com o FGTS.

Validade: 10/01/2023 a 08/02/2023

Certificação Número: 2023011015565431655495

Informação obtida em 17/01/2023 14:09:28

A utilização deste Certificado para os fins previstos em Lei esta condicionada a verificação de autenticidade no site da Caixa:
www.caixa.gov.br

Histórico do Empregador

O Histórico do Empregador apresenta os registros dos CRF concedidos nos últimos 24 meses, conforme Manual de Orientações Regularidade do Empregador.

Inscrição: 48.806.950/0001-34

Razão social: D COSTA CARVALHO LTDA

Nome fantasia: DISTRIBUIDORA CARVALHO



Data de Emissão/Leitura	Data de Validade	Número do CRF
10/01/2023	10/01/2023 a 08/02/2023	2023011015565431655495

Resultado da consulta em 17/01/2023 14:10:12

[Voltar](#)



PODER JUDICIÁRIO
JUSTIÇA DO TRABALHO



CERTIDÃO NEGATIVA DE DÉBITOS TRABALHISTAS

Nome: D COSTA CARVALHO LTDA (MATRIZ E FILIAIS)
CNPJ: 48.806.950/0001-34
Certidão n°: 2285865/2023
Expedição: 17/01/2023, às 14:13:07
Validade: 16/07/2023 - 180 (cento e oitenta) dias, contados da data de sua expedição.

Certifica-se que D COSTA CARVALHO LTDA (MATRIZ E FILIAIS), inscrito(a) no CNPJ sob o n° 48.806.950/0001-34, **NÃO CONSTA** como inadimplente no Banco Nacional de Devedores Trabalhistas.

Certidão emitida com base nos arts. 642-A e 883-A da Consolidação das Leis do Trabalho, acrescentados pelas Leis ns.º 12.440/2011 e 13.467/2017, e no Ato 01/2022 da CGJT, de 21 de janeiro de 2022. Os dados constantes desta Certidão são de responsabilidade dos Tribunais do Trabalho.

No caso de pessoa jurídica, a Certidão atesta a empresa em relação a todos os seus estabelecimentos, agências ou filiais.

A aceitação desta certidão condiciona-se à verificação de sua autenticidade no portal do Tribunal Superior do Trabalho na Internet (<http://www.tst.jus.br>).

Certidão emitida gratuitamente.

INFORMAÇÃO IMPORTANTE

Do Banco Nacional de Devedores Trabalhistas constam os dados necessários à identificação das pessoas naturais e jurídicas inadimplentes perante a Justiça do Trabalho quanto às obrigações estabelecidas em sentença condenatória transitada em julgado ou em acordos judiciais trabalhistas, inclusive no concernente aos recolhimentos previdenciários, a honorários, a custas, a emolumentos ou a recolhimentos determinados em lei; ou decorrentes de execução de acordos firmados perante o Ministério Público do Trabalho, Comissão de Conciliação Prévia ou demais títulos que, por disposição legal, contiver força executiva.

D COSTA CARVALHO LTDA**CNPJ 48.806.950/0001-34**

Rua R VESCESLAU BRÁS, 343 - SABBAK, Santa Inês MA - CEP: 65306505

NIRE 21201318536 - 05/12/2022

BALANÇO DE ABERTURA PATRIMONIAL EM 05/12/2022**A T I V O**

A T I V O C I R C U L A N T E	60.700,00
DISPONÍVEL	60.700,00
CAIXA	60.700,00
A T I V O P E R M A N E N T E	39.300,00
IMOBILIZADO	39.300,00
INSTALAÇÕES	25.600,00
MÁQUINAS E EQUIPAMENTOS	5.200,00
MÓVEIS E UTENSÍLIOS	8.500,00
TOTAL DO A T I V O	100.000,00

Reconhecemos a exatidão do presente Balanço Patrimonial, realizado em 05/12/2022 estando de acordo com a documentação enviada à Contabilidade, somando tanto no Ativo como no Passivo o valor total de R\$ 100.000,00 (Cem mil reais).

D COSTA CARVALHO LTDA

DANIEL COSTA CARVALHO

SOCIO ADMINISTRADOR

CI: 05338069451 - DETRAN CPF: 032.398.973-00

TULIO MARCIO DE SOUSA NUNES

CPF: 813.070.473-00

CONTADOR - CRC: 8787 / MA



D COSTA CARVALHO LTDA**CNPJ 48.806.950/0001-34**

Rua R VESCESLAU BRÁS, 343 - SABBAK, Santa Inês MA - CEP: 65306505

NIRE 21201318536 - 05/12/2022

BALANÇO DE ABERTURA PATRIMONIAL EM 05/12/2022**P A S S I V O**

PATRIMÔNIO LÍQUIDO	100.000,00
CAPITAL	100.000,00
CAPITAL SOCIAL	100.000,00
TOTAL DO P A S S I V O	100.000,00

Reconhecemos a exatidão do presente Balanço Patrimonial, realizado em 05/12/2022 estando de acordo com a documentação enviada à Contabilidade, somando tanto no Ativo como no Passivo o valor total de R\$ 100.000,00 (Cem mil reais).

D COSTA CARVALHO LTDA
DANIEL COSTA CARVALHO
SOCIO ADMINISTRADOR

CI: 05338069451 - DETRAN CPF: 032.398.973-00

TULIO MARCIO DE SOUSA NUNES
CPF: 813.070.473-00
CONTADOR - CRC: 8787 / MA



Indicadores Econômicos Financeiros

D COSTA CARVALHO LTDA

CNPJ 48.806.950/0001-34

Pág.: 0001

Liquidez Corrente

Ativo Circ.	R\$ 60.700,00	= 60.700,00
Passivo Circ.	R\$ 0,00	

A empresa possui R\$ 60.700,00 de ativo circulante para cada R\$ 1,00 de dívida a curto prazo.

**Liquidez Seca**

Ativo Circulante (-) Estoque	R\$ 60.700,00	= 60.700,00
Passivo Circulante	R\$ 0,00	

A empresa possui R\$ 60.700,00 de ativo circulante para cada R\$ 1,00 de dívida a curto prazo sem comprometer o estoque.

Liquidez Imediata

Disponibilidade	R\$ 60.700,00	= 60.700,00
Passivo Circulante	R\$ 0,00	

A empresa possui R\$ 60.700,00 de disponibilidades para cada R\$ 1,00 de dívida de curto prazo.

Liquidez Geral

Ativo Circ. (+) Realiz. L/Prazo	R\$ 60.700,00	= 60.700,00
Passivo Circulante (+) Passivo Não Circ.	R\$ 0,00	

A empresa possui R\$ 60.700,00 de ativo circulante e ativo realizável a longo prazo para cada R\$ 1,00 de dívida.

Indicadores Econômicos Financeiros

D COSTA CARVALHO LTDA

CNPJ 48.806.950/0001-34

Pág.: 0002

Solvência Geral

Ativo	R\$ 100.000,00	= 100000,00
Passivo Circulante (+)		
Passivo Não Circ.	R\$ 0,00	

A empresa dispõe de R\$ 100000,00 de ativo total para cada R\$ 1,00 de dívida

Santa Inês, 05 de dezembro de 2022



D COSTA CARVALHO LTDA

DANIEL COSTA CARVALHO

SOCIO ADMINISTRADOR

CI: 05338069451 - DETRAN CPF: 032.398.973-00

TULIO MARCIO DE SOUSA NUNES

RG: 1778659 - SSPPI - CPF: 813.070.473-00

CONTADOR - CRC: 8787 / MA

Rua RUA 03, 14 CVRD, Santa Inês MA



ASSINATURA ELETRÔNICA

Certificamos que o ato da empresa D COSTA CARVALHO LTDA consta assinado digitalmente por:

IDENTIFICAÇÃO DO(S) ASSINANTE(S)	
CPF/CNPJ	Nome
03239897300	DANIEL COSTA CARVALHO
81307047300	TULIO MARCIO DE SOUSA NUNES

CERTIFICO O REGISTRO EM 17/01/2023 09:53 SOB N° 20230041795.
PROTOCOLO: 230041795 DE 17/01/2023.
CÓDIGO DE VERIFICAÇÃO: 12300620491. CNPJ DA SEDE: 48806950000134.
NIRE: 21201318536. COM EFEITOS DO REGISTRO EM: 17/01/2023.
D COSTA CARVALHO LTDA

JUCEMA

CARLOS ANDRÉ DE MORAES PEREIRA
SECRETÁRIO-GERAL
www.empresafacil.ma.gov.br

A validade deste documento, se impresso, fica sujeito à comprovação de sua autenticidade nos respectivos portais, informando seus respectivos códigos de verificação.

CERTJUDONE-SJDSI - 182023
Código de validação: E4D5AC2241

Número da guia: 23056201001414990.

CERTIDÃO DE FALÊNCIA OU RECUPERAÇÃO JUDICIAL

USANDO da faculdade que me confere a Lei, **CERTIFICO**, a requerimento da parte interessada, que, dando busca nos nossos arquivos dos feitos referentes às **Varas Cíveis**, nesta Comarca, nas ações específicas de **Falência ou Recuperação Judicial**, a partir do dia primeiro de (1º) do mês de janeiro (01) do ano de dois mil e treze (2013) até a presente data, constatei **NÃO EXISTIR** distribuição contra a empresa **D COSTA CARVALHO LTDA - ME**, inscrita no CNPJ nº. 48.806.950/0001-34, estabelecida à Rua Venceslau Brás, nº 343, bairro Sabbak, Santa Inês/MA.

CERTIFICO, finalmente, que esta Secretaria de Distribuição é a única existente no Termo Judiciário de Santa Inês, Estado do Maranhão. O referido é verdade e dou fé. Dada e passada a presente certidão na Secretaria de Distribuição a meu cargo, no Fórum “Desembargador João Miranda Sobrinho”, nesta cidade de Santa Inês, Estado do Maranhão. Eu, Teresa Cristina dos Santos Soares, Secretária Judicial, matrícula 162271, pesquisei, digitei e assino, aos treze (13) dias, do mês de janeiro (01), às 15h53min, ano dois mil e vinte e três (2023).

OBSERVAÇÕES:

Esta Certidão é emitida em uma única via mediante código de Selo Eletrônico Judicial, sem rasuras com assinatura eletrônica do servidor (art. 150 do Código de Normas da CGJ c/c art.7º da Resolução-GP nº 38/2022).

Esta Certidão terá validade de sessenta (60) dias, conforme Art. 149 do Código de Normas da CGJ.

O CNPJ, constante nesta Certidão foi informado pelo solicitante. Sua titularidade deverá ser conferida pelo interessado ou destinatário.

ESTA CERTIDÃO ABRANGE SOMENTE AS VARAS COMUNS DO TERMO JUDICIÁRIO DE SANTA INÊS/MA E BELA VISTA DO MARANHÃO/MA.

TERESA CRISTINA DOS SANTOS SOARES
Secretária Judicial de Distribuição de Entrância Intermediária
Secretaria Judicial de Distribuição de Santa Inês
Matrícula 162271

Documento assinado. SANTA INÊS, 13/01/2023 15:57 (TERESA CRISTINA DOS SANTOS SOARES)



CERTJUDONE-SJDSI - 182023 / Código: E4D5AC2241
Valide o documento em www.tjma.jus.br/validadoc.php

Antes de imprimir pense em sua responsabilidade com o meio ambiente.
#ConsumoConsciente



Estado do Maranhão
Prefeitura Municipal de Santa Inês
Avenida Luis Muniz, 1005 - Centro
Santa Inês - MA



SECRETARIA MUNICIPAL DE SAÚDE
DEPARTAMENTO MUNICIPAL DE VIGILÂNCIA SANITÁRIA

SANTA INÊS - MA, 12 de Janeiro de 2023.

DECLARAÇÃO

O Departamento Municipal de Vigilância Sanitária, no uso de suas atribuições legais, declara para os devidos fins que a Empresa **D COSTA CARVALHO LTDA**; localizada à Av. Marechal Castelo Branco, 2464, Canecão; possui **ATIVIDADE ECONÔMICA DE CÓDIGO CNAE nº 46.49-4-08 – Comércio atacadista de produtos de higiene, limpeza e conservação domiciliar**; Nome de Fantasia: **DISTRIBUIDORA CARVALHO**; estando, portanto, dispensada de **LICENCIAMENTO SANITÁRIO** ou **ALVARÁ SANITÁRIO**, conforme a **LEI DA LIBERDADE ECONOMICA Nº 13.874/2019**.

Não estando, porém, isenta da realização das atividades de inspeção e fiscalizações sanitárias rotineiras, por esta VISA Municipal.

Atenciosamente,

Vigilância Sanitária Municipal.

Janio Fernando Soares Lima
Diretor do Dep da Vigilância Sanitária
MAT: 364206

JANIO FERNANDO SOARES LIMA
Coordenação de Vigilância Sanitária Municipal

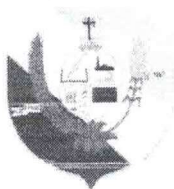

Estado do Maranhão
Prefeitura Municipal de Santa Inês
Avenida Luis Muniz, 1005 - Centro
Santa Inês - MA



SECRETARIA MUNICIPAL DE SAÚDE
DEPARTAMENTO MUNICIPAL DE VIGILÂNCIA SANITÁRIA

SANTA INÊS - MA, 12 de Janeiro de 2023.

DECLARAÇÃO

O Departamento Municipal de Vigilância Sanitária, no uso de suas atribuições legais, declara para os devidos fins que a Empresa **D COSTA CARVALHO LTDA**; localizada à Av. Marechal Castelo Branco, 2464, Canecão; possui **ATIVIDADE ECONÔMICA DE CÓDIGO CNAE nº 46.49-4-08 – Comércio atacadista de produtos de higiene, limpeza e conservação domiciliar**; Nome de Fantasia: **DISTRIBUIDORA CARVALHO**; estando, portanto, dispensada de **LICENCIAMENTO SANITÁRIO** ou **ALVARÁ SANITÁRIO**, conforme a **LEI DA LIBERDADE ECONOMICA Nº 13.874/2019**.

Não estando, porém, isenta da realização das atividades de inspeção e fiscalizações sanitárias rotineiras, por esta VISA Municipal.

Atenciosamente,

Vigilância Sanitária Municipal.

Janio Fernando Soares Lima
Diretor do Dep. de Vigilância Sanitária
MAT: 364206

JANIO FERNANDO SOARES LIMA
Coordenação de Vigilância Sanitária Municipal

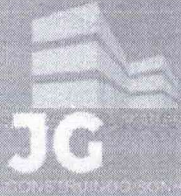

ATESTADO DE CAPACIDADE TÉCNICA



Por solicitação, Atesto nos exatos termos e sob as penalidades da Lei nº 8.666/93, para fins de comprovação de APETIDÃO E CAPACIDADE TÉCNICA, que a empresa D COSTA CARVALHO LTDA, CNPJ 48.806.950/0001-34, estabelecida na R VENCESLAU BRÁS - NÚMERO 343 - CEP 65.306-505 BAIRRO SABBAK – SANTA INÊS – MA, tem seus produtos de OTIMA QUALIDADE, entregando sempre rigorosamente dentro do prazo de até 24 (VINTE E QUATRO) horas, após a solicitação do pedido de fornecimento, e é atual fornecedor de PRODUTOS DE HIGIENE, LIMPEZA, PAPELARIA E ARTIGOS DE ESCRITÓRIO, a este Atestante conforme segue abaixo planilha de materiais/produtos e quantitativos dos itens que foram fornecidos.

SANTA INÊS-MA, 19 de JANEIRO de 2023

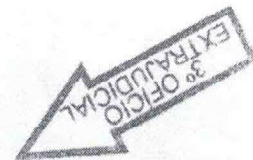

Genildo Lourenço Xavier

Genildo Lourenço Xavier
EMPRESÁRIO

CPF 009.489.804-94 / RG 1994884 ITEP RN

CEL: (98) 98116-6426 whatsapp

E-MAIL: jgconstrular@gmail.com



3º CARTÓRIO EXTRAJUDICIAL DE SANTA INÊS - MA
 Endereço: Rua Nova nº 226 - Centro - Santa Inês - MA - Fone: (98) 98163-7083
 Sérgio Castreghini Fante - Tabelião e Registrador

Reconheço por SEMELHANÇA a assinatura de GENILDO LOURENÇO XAVIER. Dou Fé.
 Cód. Emol: 13.17 - Emol.: 5,44 Fundos: 1,07
 Total: 6,02 Santa Inês - MA, 19 de janeiro de 2023.

Ana Paula da Silva Luz
 Ana Paula da Silva Luz - Escrevente Autorizada
 Selo Digital: RECFIR029876F6NQJNUJ8TVSPF31

Consulte em <https://selo.tjma.jus.br>

Ana Paula da Silva Luz
 Escrevente Autorizada
 3º Ofício de Santa Inês

C L XAVIER EIRELI

CNPJ: 43.117.716/0001-86 / INS. EST.: 12.720.750-3

AV. MARECHAL CASTELO BRANCO, 2337

CEP: 65.300-550

SANTA INÊS - MA / (98) 98116-6426



**CONSELHO REGIONAL DE CONTABILIDADE DO ESTADO DO MARANHÃO
CERTIDÃO DE HABILITAÇÃO PROFISSIONAL**

O CONSELHO REGIONAL DE CONTABILIDADE DO ESTADO DO MARANHÃO certifica que o(a) profissional identificado(a) no presente documento encontra-se habilitado para o exercício da profissão contábil.

IDENTIFICAÇÃO DO REGISTRO

NOME..... : TULIO MARCIO DE SOUSA NUNES
REGISTRO..... : MA-008787/O-8
CATEGORIA..... : CONTADOR
CPF..... : ***.070.473-**

A falsificação deste documento constitui-se em crime previsto no Código Penal Brasileiro, sujeitando o autor à respectiva ação penal.

Emissão: MARANHÃO, 03/01/2023 as 11:10:51.

Válido até: 03/04/2023.

Código de Controle: 105267.

Para verificar a autenticidade deste documento consulte o site do CRCMA.

REPÚBLICA

FEDERATIVA DO BRASIL



2º OFFÍCIO EXTRAJUDICIAL
COMARCA DE SANTA INÊS-MA
Rua do Comércio, 745-Centro
Fone:(98)3653-1480 Fax:3853-1851
Laurizeth Santos Brangel Martins
TITULAR
Luciana Castelo Branco Brito dos Santos
SUBSTITUTA

CERTIDÃO DE CASAMENTO

DANIEL COSTA CARVALHO
ALINE KAROLINE MAXIMO CUNHA

MATRÍCULA:

0310390155 2011 2 00055 175 0015245 31
(Termo nº 15245, Folhas 175, Livro 55B)



NOMES COMPLETOS DE SOLTEIRO, DATAS E LOCAIS DE NASCIMENTO, NACIONALIDADE E FILIAÇÕES DOS CÔNJUGES

DANIEL COSTA CARVALHO - brasileiro, **bilheteiro**, nascido no dia **30 de julho de 1985**, em **Boa Vista - BOM JARDIM** - Estado do **MARANHÃO**, filho de **JOSÉ MARCHÃO CARVALHO** e **TEREZINHA COSTA CARVALHO**.

ALINE KAROLINE MAXIMO CUNHA - brasileira, **promotora de vendas**, nascida no dia **07 de julho de 1989**, em **SANTA INÊS** - Estado do **MARANHÃO**, filha de **DEJANGO SILVA CUNHA** e **MIRIAN MAXIMO CUNHA**.

DATA DE REGISTRO DO CASAMENTO (POR EXTENSO)

DIA

MÊS

ANO

Vinte e sete de setembro de dois mil e onze

27

09

2011

REGIME DE BENS DO CASAMENTO

Comunhão Parcial de Bens.

NOME QUE CADA UM DOS CÔNJUGES PASSOU A UTILIZAR (QUANDO HOUVER ALTERAÇÃO)

ALINE KAROLINE MAXIMO CARVALHO.

OBSERVAÇÕES / AVERBAÇÕES

Não há.

Cartório do 2º Ofício Extrajudicial – Santa Inês/MA
Laurizeti Santos Brangel Martins

Rua: do Comércio, 745 – Centro
Santa Inês/MA

O conteúdo da certidão é verdadeiro. Dou fé.
Santa Inês/MA, 27 de setembro de 2011.

Marcia de Fátima Castro

Márcia de Fátima Castro
Escrevente Juramentada



2º OFFÍCIO EXTRAJUDICIAL
COMARCA DE SANTA INÊS-MA
Rua do Comércio, 745-Centro
Fone:(98)3653-1480 Fax:3853-1851
Laurizeth Santos Brangel Martins
TITULAR
Luciana Castelo Branco Brito dos Santos
SUBSTITUTA

CERTIDÃO ESPECÍFICA



Sistema Nacional de Registro de Empresas Mercantis - SINREM

Certificamos que as informações abaixo constam dos documentos arquivados nesta Junta Comercial e são vigentes na data da sua expedição.

Certificamos que D COSTA CARVALHO LTDA encontra-se registrada nesta Junta Comercial, como segue:		Protocolo: MAC2302405413	
NIRE 21201318536 CNPJ 48.806.950/0001-34		Situação ATIVA Status SEM STATUS	
Endereço Completo Vescelau Brás, Nº 343, xxxxx, Sabbak - Santa Inês/MA - CEP 65306-505			
Arquivamentos Posteriores			
Ato	Número	Data	Descrição
090	21201318536	05/12/2022	CONTRATO
090	20221415963	05/12/2022	ENQUADRAMENTO DE MICROEMPRESA

Esta certidão foi emitida automaticamente em 11/01/2023, às 11:14:27 (horário de Brasília).
Se impressa, verificar sua autenticidade no <https://www.empresafacil.ma.gov.br>, com o código MCA8AGLD.



MAC2302405413

CARLOS ANDRÉ DE MORAES PEREIRA
Secretário(a) Geral

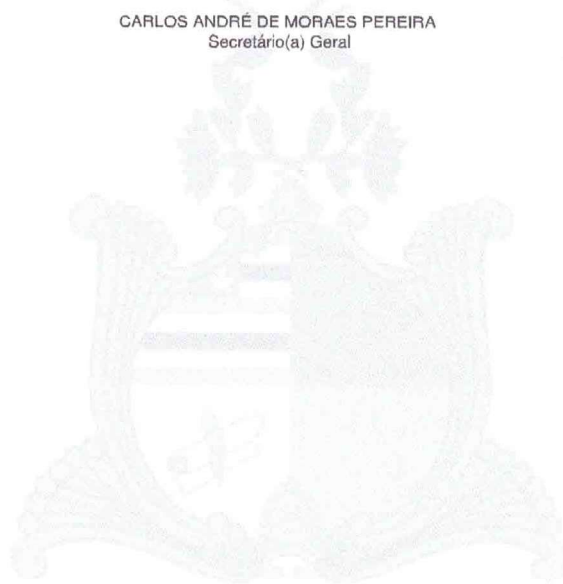

CERTIDÃO SIMPLIFICADA



Sistema Nacional de Registro de Empresas Mercantis - SINREM

Certificamos que as informações abaixo constam dos documentos arquivados nesta Junta Comercial e são vigentes na data da sua expedição.

Nome Empresarial: D COSTA CARVALHO LTDA		Protocolo: MAC2302405370					
Natureza Jurídica: Sociedade Empresária Limitada							
NIRE (Sede) 21201318536	CNPJ 48.806.950/0001-34	Data de Ato Constitutivo 05/12/2022	Início de Atividade 02/12/2022				
Endereço Completo Rua Vesceslau Brás, Nº 343, Sabbak - Santa Inês/MA - CEP 65306-505							
Objeto Social 4649-4/08 - Comércio atacadista de produtos de higiene, limpeza e conservação domiciliar, 4761-0/03 - Comércio varejista de artigos de papelaria, 4789-0/07 - Comércio varejista de equipamentos para escritório, 4647-8/01 - Comércio atacadista de artigos de escritório e de papelaria, 4789-0/05 - Comércio varejista de produtos saneantes domissanitários, 4322-3/02 - Instalação e manutenção de sistemas centrais de ar condicionado, de ventilação e refrigeração 4669-9/99 - Comércio atacadista de outras máquinas e equipamentos não especificados anteriormente; partes e peças, 4751-2/01 - Comércio varejista especializado de equipamentos e suprimentos de informática							
Capital Social R\$ 100.000,00 (cem mil reais)	Capital Integralizado R\$ 100.000,00 (cem mil reais)	Porte ME (Microempresa)	Prazo de Duração Indeterminado				
Dados do Sócio		Espécie de sócio		Administrador		Término do mandato	
Nome DANIEL COSTA CARVALHO	CPF/CNPJ 032.398.973-00	Participação no capital R\$ 100.000,00	Sócio	S	Indeterminado		
Dados do Administrador		CPF		Término do mandato			
Nome DANIEL COSTA CARVALHO	032.398.973-00		Indeterminado				
Último Arquivamento		Ato/eventos		Situação			
Data 05/12/2022	Número 20221415963	090 / 315 - ENQUADRAMENTO DE MICROEMPRESA		ATIVA Status SEM STATUS			

Esta certidão foi emitida automaticamente em 11/01/2023, às 11:13:25 (horário de Brasília).
Se impressa, verificar sua autenticidade no <https://www.empresafacil.ma.gov.br>, com o código 5SA1OHLQ.



MAC2302405370

CARLOS ANDRÉ DE MORAES PEREIRA
Secretário(a) Geral



Equatorial Maranhão Distribuidora de Energia S.A.

Alameda A, Qd SOS, nº 100, Loteamento Guandeha Alvo do Cuiabá, São Luís - MA, CEP: 65070-900, Insc. Estadual: 12.0559-3 (CNPJ) 06272793/0001-94

Table with 2 columns: SUB GRUPO, TIPO DE TARIFA, CLASSIFICACAO, SUBCLASSE and GRUPO, TIPO DE TARIFA, TIPO DE TARIFA, TIPO DE TARIFA. Includes fields for Tipo de Fornecedor, Codigo Fornecedor, and Numero de Contrato.

ALINE KAROLINE MAXIMO CUNHA

R. VENEZUELA, 363 - SAO JOAO DO ANJO, SÃO LUÍS - MA, CEP: 65060-000

Conta Contrato: 3014281105
Parceiro de Negócio: 1000132046

Table with 3 columns: Conta mês (12/2022), Total a pagar (R\$ 427,72), Vencimento (23/12/2022)

QR code and payment instructions for the bill.

Table with 5 columns: Data das Leituras, Leitura Anterior, Leitura Atual, Nº de Dias, Próxima Leitura

Main bill table with columns: Itens de Fatura, Quant., Preço unit. c/ trib., Taxa Por unit. (R\$), Imp. CONTRIB, ICMS, Valor (R\$)

Table with 4 columns: Tributo, Base de Cálculo (R\$), Aliquota (%), Valor (R\$). Includes ICMS, IPTU, and CONTRIB.

Table with 7 columns: Medidor, Grandeza, Postos Horarios, Leitura Anterior, Leitura Atual, Const Medidor, Consumo

Table with 5 columns: Fator de Potência, Postos no Ramal, Resolução ANEEL, Aprestação, Nº do Programa Social

Revisão de Vencimento

Informações para o cliente



RECEBI (REMS) DE A A DE L DA SILVA, OS PRODUTOS CONFORME DA NOTA FISCAL ELETRÔNICA INDICADA AO LADO, SEM COMO ATESTAMOS QUE OS MESMOS FORAM EXAMINADOS, SERVINDO O ACEITE DA PRESENTE PARA TODOS OS EFEITOS LEGAIS.

DATA DE RECEBIMENTO IDENTIFICAÇÃO E ASSINATURA DO RECEBEDOR

NF-e
No. 000.002.074
SÉRIE 1



A A DE L DA SILVA
AV. CASTELO BRANCO, 4376A
SAO CRISTOVÃO - Santa Inês/MA
CEP: 65300016 - FONE: 98982314034

COMISSÃO PERMANENTE DE LICITAÇÃO

326
PAG. Nº
99129
PROC. Nº
RUBRICA

DANFE
DOCUMENTO AUXILIAR DA NOTA FISCAL ELETRÔNICA

SAÍDA



CHAVE DE ACESSO
2123 0132 6834 2300 0140 5500 1000 0020 7419 0074 6096

No. 000.002.074
SÉRIE 1
FOLHA 1/1

Consulta de autenticidade no portal nacional da NF-e www.nfe.fazenda.gov.br/portal ou no site da Sefaz Autorizadora

NATUREZA DA OPERAÇÃO
Venda de mercadoria

PROTÓCOLO DE AUTORIZAÇÃO DE USO
421230001184436 - 12/01/2023 14:43:51-03:00

INSCRIÇÃO ESTADUAL 125901860 INSCRIÇÃO ESTADUAL DO SUBST. TRIB. CEFY 32.683.423/0001-40

DESTINATÁRIO/REMETENTE

NOME/RAZÃO SOCIAL D COSTA CARVALHO LTDA C.N.P.J./C.P.F. 48.806.950/0001-34 DATA DA EMISSÃO 12/01/2023

ENDEREÇO Rua Vesceslau Brás, 343 BAIRRO/DISTRITO Sabbak CEP 65306505 DATA DA SAÍDA/ENTRADA 12/01/2023

MUNICÍPIO Santa Inês FONE/FAX 9881168984 UF MA INSCRIÇÃO ESTADUAL 127827145 HORA DA SAÍDA 14:42:48

FATURA/DUPLICATAS
001: 12/01/2023 R\$179,00;

CÁLCULO DO IMPOSTO

BASE DE CÁLCULO DO ICMS	VALOR DO ICMS	BASE DE CÁLCULO DO ICMS ST	VALOR DO ICMS ST	VALOR TOTAL DOS PRODUTOS
0,00	0,00	0,00	0,00	179,00
VALOR DO FRETE	VALOR DO SEGURO	DESCONTO	OUTRAS DESPESAS ACESS.	VALOR DO IPI
0,00	0,00	0,00	0,00	0,00
				VALOR TOTAL DA NOTA
				179,00

TRANSPORTADOR/VOLIMES TRANSPORTADOS

RAZÃO SOCIAL FRETE POR CONTA DE CÓDIGO ANTT PLACA DO VEÍCULO UF C.N.P.J./C.P.F.

0 - Remetente

MUNICÍPIO UF INSCRIÇÃO ESTADUAL

QUANTIDADE	ESPÉCIE	MARCA	NUMERAÇÃO	PESO BRUTO	PESO LÍQUIDO
0,00				0,000	0,000

DADOS DOS PRODUTOS/SERVIÇOS

CÓDIGO	DESCRIÇÃO	NCM	CFOP UN.	QUANT.	V.UNIT.	V.TOTAL	BC.ICMS	V.ICMS	V.IPI	ICMS IPI
001	EXTINTOR FOS ABC 66KG	842410000101	5102/NID	1	150,00	150,00	0,00	0,00	0,00	0,00 0,00
006	LUMINARIA EMERG 30LED	854370990101	5102/NID	1	19,00	19,00	0,00	0,00	0,00	0,00 0,00
023	PLACA SINALIZ FOTOLUM S12 SAIDA	390319000101	5102/NID	1	10,00	10,00	0,00	0,00	0,00	0,00 0,00

DADOS ADICIONAIS

INFORMAÇÕES COMPLEMENTARES

Dados Bancários: Banco Brasil - Ag.: 0613-0
C/C: 66458-8 A A de L da Silva. PIX CEFY: 32683423000140.
Somos credenciados ao Corpo de Bombeiros do Maranhão.
Trib aprox: Fed R\$ 26,62 (14,87%), Est R\$ 21,47 (11,99%). Fonte: IBPT/suprasometro.com.br/MA - BRASCO

RESERVADO AO FISCO



DECLARAÇÃO

EU, WANDERSON FERNANDO DA SILVA DOS SANTOS, BRASILEIRO, SOLTEIRO, TÉCNICO EM EDIFICAÇÕES, CFT/MA 60890905304, INSCRITO NO CPF/MF SOB O Nº 608.9090.053-04, ATESTO PARA OS DEVIDOS FINS QUE A EDIFICAÇÃO DE SERVIÇOS COMERCIAL, D COSTA CARVALHO LTDA, CNPJ Nº 48.806.950/0001-34, LOCALIZADA NA RUA VESCESLAU BRÁS, Nº 343, SABBAK, SANTA INÊS-MA. COM OS SEGUINTE PREVENTIVOS: 01 EXTINTORES DE PÓ QUÍMICO ABC – 06KG, 01 PLACA DE SAIDA DE EMERGÊNCIA E 01 LUMINARIAS DE EMERGÊNCIA, FORAM REALIZADAS AS DEVIDAS MANUTENÇÕES PARA PERFEITO USO CASO NECESSÁRIO. DECLARO QUE O ENQUADRAMENTO DA EDIFICAÇÃO ENCONTRASSE CONFORME ANEXO DA NT 01 E VERIFICO QUE ITENS CONSTANTES NA TABELA 5 DA NT 01 ESTAR CONFORME PRECONIZA NT 42 DO PCS, CONFORME TABELA ABAIXO.

TABELA 5
EXIGÊNCIAS PARA EDIFICAÇÕES COM ÁREA CONSTRUÍDA MENOR OU IGUAL A 750 m²E
ALTURA INFERIOR OU IGUAL A 12,00 m

	A, C, D, E e G							
Controle de Materiais de Acabamento	-	X	X	-	-	X	-	X
Saídas de Emergência	X	X	X	X	X	X	X	X
Iluminação de Emergência	X ¹	X	X ²	X ²	X ¹	X ¹	X ¹	-
Sinalização de Emergência	X	X	X	X	X	X	X	X
Extintores	X	X	X	X	X	X	X	X
Central de Gás	X ³	X ³	X ³	X ³	X ³	X ³	X ³	X ³

NOTAS ESPECÍFICAS:

- 1 – Somente para as edificações com mais de dois pavimentos;
- 2 – Para edificação com lotação superior a 50 pessoas ou com mais de dois pavimentos;
- 3 – Para a divisão A-2 é permitido o uso de recipiente de 32 L (13 kg) de GLP atendendo Norma Técnica específica. Para as demais divisões é permitido o uso de um recipiente de 32 L (13 kg) de GLP em cozinhas e semelhantes, para a cocção de alimentos, desde que o recipiente esteja localizado em área externa e ventilado no pavimento térreo.

NOTAS GENÉRICAS:

- a – Para o grupo M, ver tabelas específicas;
- b – A Divisão L1 (Explosivos) está limitada à edificação térrea até 100 m² (observar NTCBMGO específica). Quanto às Divisões L2 e L3, só haverá análise mediante o Conselho Técnico Deliberativo;
- c – Para os subsolos ocupados ver Tabela 7;
- d – Observar ainda as exigências para os riscos específicos na Tabela 8;
- e – Para a divisão G-5 (hangares), prever sistema de drenagem de líquidos nos pisos para bacias de contenção à distância. Não é permitido o armazenamento de líquidos combustíveis ou inflamáveis dentro dos hangares;
- f – Áreas destinadas a depósitos de explosivos devem possuir SPDA de acordo com as orientações da NT-40;
- g – Para o grupo N ver tabela 6N.1.
- h – Depósitos em áreas descobertas, observar a Nota Genérica "d" das Tabelas 6J;

SANTA INÊS – MA. 11 DE JANEIRO DE 2023.

Wanderson Fernando da Silva dos Santos
Técnico em Edificações
CPF: 60890905304

Wanderson Fernando
REP. TÉCNICO



DECLARAÇÃO DE CONTRATOS FIRMADOS COM A INICIATIVA PRIVADA E ADMINISTRAÇÃO PÚBLICA

Declaramos que a empresa D COSTA CARVALHO LTDA, inscrita no CNPJ nº 48.806.950/0001-34, inscrição estadual nº 12.782714-5, estabelecida no (a) R VENCESLAU BRÁS, Nº 343, Bairro SABBAK, Santa Inês-MA, que não possui contratos firmados com a iniciativa privada e administração pública, não tendo comprometido o seu patrimônio líquido até o presente momento, em conformidade com as disposições legais.

SANTA INÊS – MA, 17 de JANEIRO de 2023

Daniel Costa Carvalho
EMPRESARIO

CPF 032.398.973-00/ RG 0162918620019

DC CARVALHO

CNPJ 48.806.950/0001-34

**ANEXO C
DECLARAÇÃO DE MÉDIO RISCO**



DECLARAÇÃO DE MÉDIO RISCO - RESPONSÁVEL TÉCNICO			
IDENTIFICAÇÃO DA EDIFICAÇÃO E DO ÁREA DE RISCO			
LOGRADOURO PÚBLICO: RUA VESCESLAU BRÁS		CEP: 65.306-505	Nº 343
BAIRRO: SABBAK		MUNICÍPIO: SANTA INÊS	
COMPLEMENTO:		UF: MARANHÃO	
PROPRIETÁRIO: D COSTA CARVALHO LTDA		CPF/CNPJ: 48.806.950/0001-34	
RESPONSÁVEL PELO USO: D COSTA CARVALHO LTDA		CPF/CNPJ: 48.806.950/0001-34	
E-MAIL:		FONE: (55) 98116-5984	
RAZÃO SOCIAL: D COSTA CARVALHO LTDA		CNPJ: 48.806.950/0001-34	
CNAE PRINCIPAL: 46.49-4-08 - Comércio atacadista de produtos de higiene, limpeza e conservação domiciliar			
NOME FANTASIA: DISTRIBUIDORA CARVALHO			
CLASSIFICAÇÃO DA OCUPAÇÃO (Tabela 1, Anexo A, NT_01): COMERCIAL			
CARACTERÍSTICAS CONSTRUTIVAS			
ESTRUTURA (CONCRETO, AÇO, MADEIRA, OUTROS.):		CONCRETO ARMADO E AÇO	
ELEMENTOS DE COBERTURA:		TELHA CERAMICA CANAL	
ELEMENTOS DE VEDAÇÃO:		BLOCOS CERAMICOS DE ALVENARIA	
CARACTERÍSTICAS DE MÉDIO RISCO			
ÁREA TOTAL CONSTRUÍDA (até 750 m²): 10,44 m²		LOTAÇÃO (até 200 pessoas): 07 pessoas	
ALTURA (até 12 m): 3,00 m		LÍQUIDOS COMBUSTÍVEIS/INFLAMÁVEIS (até 500 litros):	
PAVIMENTOS SUBSOLO:		GÁS LIQUEFEITO DE PETRÓLEO (até 190 kg):	
MEDIDAS DE SEGURANÇA CONTRA INCÊNDIO			
	CONTROLE DE MATERIAL DE ACABAMENTO E REVESTIMENTO	X	ILUMINAÇÃO DE EMERGÊNCIA
X	SAÍDAS DE EMERGÊNCIA	X	SINALIZAÇÃO DE EMERGÊNCIA
	GERENCIAMENTO DE RISCO	X	PROTEÇÃO POR EXTINTORES
	BRIGADA DE INCÊNDIO		
RESPONSÁVEL TÉCNICO: WANDERSON FERNANDO DA SILVA DOS SANTOS		CONSELHO nº 60890905304	
CPF: 608.909.053-04		Tel (98) 98514-2619	
E-mail:			
DECLARAÇÃO			
<p>Declaro que a presente edificação se classifica como sendo de MÉDIO POTENCIAL DE RISCO À VIDA E AO PATRIMÔNIO, nos termos do item 5.2 da Norma Técnica nº 42 - Processo Técnico Simplificado.</p> <p>2. Declaro que as medidas de segurança assinaladas acima se encontrarão de acordo com a Norma Técnica específica deste sistema no âmbito do CBMMA bem como das normas oficiais brasileiras.</p> <p>3. Declaro que as instalações elétricas estarão em conformidade com as exigências da Norma Técnica específica de inspeção visual em instalações de baixa tensão bem como das normas oficiais brasileiras.</p> <p>4. Declaro estar ciente de que o Corpo de Bombeiros Militar do Maranhão pode, a qualquer tempo, verificar as informações e declarações prestadas, inclusive por meio de vistorias e de solicitação de documentos.</p> <p>5. Declaro estar ciente de que não devem ser alteradas as características da edificação e da ocupação apresentadas de forma a perder o enquadramento de baixo risco, e caso seja necessária alguma alteração que descaracterize o enquadramento da edificação, é de minha responsabilidade adotar os procedimentos para regularização de acordo com a novo enquadramento previsto nas Normas Técnicas do CBMMA.</p> <p>6. Estou ciente que o registro de informações inverídicas pode acarretar a mim o crime de falsidade ideológica, tipificado no Artigo 299 do Código Penal, com previsão de pena de um a cinco anos de reclusão e multa, sem prejuízo das providências administrativas e cíveis cabíveis.</p>			

Wanderson Fernando da Silva dos Santos
Técnico em Edificações
CPF: 60890905304
Wanderson Fernando
Responsável Técnico

Daniel Costa Carvalho
Proprietário/Resp. pelo Uso



ESTADO DO MARANHÃO
SECRETARIA DE SEGURANÇA PÚBLICA
CORPO DE BOMBEIROS MILITAR
DIRETORIA DE ATIVIDADES TÉCNICAS



DECLARAÇÃO DO PROPRIETÁRIO OU RESPONSÁVEL PELO USO

Logradouro público: RUA VESCESLAU BRAS Nº 343
 Complemento:
 Bairro: SABBAK UF: MA
 Município: SANTA INÊS
 Proprietário ou Responsável pelo uso: D COSTA CARVALHO LTDA
 CPF/CNPJ: 48.806.950/0001-34 e-mail:
 Fone: (98) 8116-8984
 Área construída do imóvel (m²): 10,44 m² N.º de pavimentos: Terra
 Ocupação: COMERCIAL
 Descrição do uso ou ocupação: Comércio atacadista de produtos de higiene, limpeza e conservação domiciliar
 Ocupação do subterráneo:
 Risco: MÉDIO



<input checked="" type="checkbox"/>	Saídas de emergência	<input checked="" type="checkbox"/>	Iluminação de emergência
<input checked="" type="checkbox"/>	Escalôres		Controle de materiais de acabamento
<input checked="" type="checkbox"/>	Sinalização de emergência		

Armazenamento ou manipulação de líquidos inflamáveis/combustíveis acima de 250 litros até 500 litros
 Uso de Gas Liquefeito de Petróleo (GLP) até 300Kg
 Uso de vaso sob pressão (câmaras) ou outros:

Declaro que a presente edificação se classifica como sendo de médio potencial de risco a vida e ao patrimônio, nos termos do item 2.2.2 da Norma Técnica nº 42 - Processo Técnico Simplificado.

Declaro que as saídas de emergências se encontram de acordo com a Norma Técnica específica deste sistema no âmbito do CBMMA.

Declaro que os escalôres de incêndio foram instalados na edificação de acordo com a Norma Técnica específica deste sistema no âmbito do CBMMA e encontram-se com prazo de validade e inspeção em dia.

Declaro que a sinalização de emergência foi instalada na edificação de acordo com a Norma Técnica específica deste sistema no âmbito do CBMMA.

Declaro que os materiais de acabamento e revestimento utilizados atendem ao em Norma Técnica específica deste sistema no âmbito do CBMMA.

Declaro que a iluminação de emergência foi instalada na edificação de acordo com a Norma Técnica específica deste sistema no âmbito do CBMMA.

Declaro que a Central de GLP atende ao disposto em Norma Técnica específica deste sistema no âmbito do CBMMA.

Declaro que as instalações elétricas estão em conformidade com as exigências da Norma Técnica específica de inspeção visual em instalações de baixa tensão e normas afins.

Declaro estar ciente de que o Corpo de Bombeiros Militar pode, a qualquer tempo, verificar as informações e declarações prestadas, inclusive por meio de vistorias e de solicitação de documentos.
 Declaro estar ciente de que não devem ser alteradas as características da edificação e da ocupação apresentadas.
 Declaro estar ciente de que o Corpo de Bombeiros Militar pode iniciar o processo de cassação da Licença, sem prejuízo da comunicação ao Ministério Público Estadual e demais órgãos, sempre que:
 a. houver qualquer irregularidade, inconsistência ou falta de documentação obrigatória;
 b. houver algum embargo, resistência ou recusa de atendimento na edificação;
 c. for constatado o não enquadramento do estabelecimento comercial nas regras para concessão de licença prévia a vistoria, com Declaração do Proprietário ou Responsável pelo uso, de acordo com a Norma Técnica nº 42 - Processo Técnico Simplificado;
 d. for constatado, em vistoria, situação de risco inerente à vida, ao meio ambiente ou ao patrimônio;
 e. for constatado, em vistoria, o não atendimento das exigências do Regulamento de Segurança contra Incêndio do Estado do Maranhão.

O registro de informações inverídicas pode acarretar ao usuário o crime de falsidade ideológica, tipificado no Artigo 299 do Código Penal, com previsão de pena de um a cinco anos de reclusão e multa, sem prejuízo das providências administrativas e civis cabíveis.

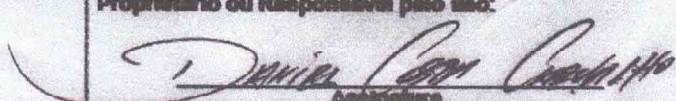
Proprietário ou Responsável pelo uso:

 Assinatura

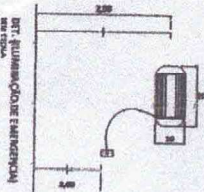
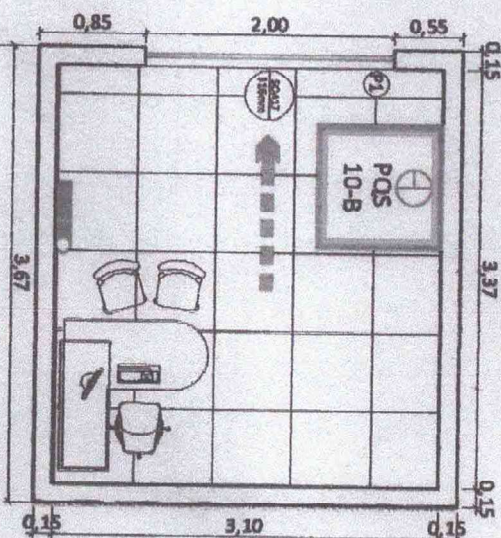
RUA VESCESLAU BRÁS



QUADRO DE SIMBOLOGIA

	Iluminação de emergência	01
	Sinalização de incêndio	01
	Extintor de incêndio	01
	Sinalização de saída de emergência	01
	Sinalização de alarme de incêndio	01
	Sinalização de alarme de incêndio com som	01
	Sinalização de alarme de incêndio com som e luz	01
	Sinalização de alarme de incêndio com som e luz e som	01

PROJETO DE COMBATE A INCÊNDIO B RÁPIDO

01 / 01

À
PREFEITURA MUNICIPAL SANTA LUZIA DO PARUÁ.
EDITAL DO PREGÃO ELETRÔNICO Nº 057/2022
SISTEMA DE REGISTRO DE PREÇOS-SRP
PROCESSO ADMINISTRATIVO Nº 099/2022

PROPOSTA DE PREÇOS

Tendo examinado minuciosamente as normas específicas do **Pregão Eletrônico n.º 057/2022 – SRP**, e após tomar conhecimento de todas as condições lá estabelecidas, passamos a formular a seguinte proposta:

ITEM	DESCRIÇÃO	UNIDADE	MARCA	QTD	VALOR UNITÁRIO	VALOR TOTAL
1	FLANELA DE ALGODÃO, PARA LIMPEZA, MEDINDO 30 X 50CM (PERMITIDA VARIAÇÃO DE ATÉ 5CM PARA MENOS, OU 10CM PARA MAIS, EM CADA LADO), CORES A DEMANDA.	Unidades	LIPANO	1200	R\$ 6,01	R\$ 7.212,00
2	FLANELA DE LÃ COMPOSIÇÃO: 100% DE ALGODÃO, COR AMARELA DE COR FORTE LISA.	Unidades	LIPANO	1050	R\$ 6,59	R\$ 6.919,50
3	GUARDANAPO DE PAPEL, 33,0 X 33,5CM, 100% FIBRA CELULÓSICAS, CAIXA COM 80 PACOTES COM 50 UNIDADES.	Caixas	SANTEPEL	100	R\$ 269,06	R\$ 26.906,00
4	HASTES FLEXÍVEIS COM PONTA DE ALGODÃO EMBALAGEM COM 300 UNIDADES	Embalagens	TOPZ	200	R\$ 18,74	R\$ 3.748,00
5	INSETICIDA: AEROSSOL, MATA TUDO, NÃO CONTENDO CFC - CLOROFLUORCARBONO, embalagem contendo no mínimo 300ml.	Unidades	SBP	1200	R\$ 19,59	R\$ 23.508,00
6	DESODORIZADOR DE AR, aerossol, FRAGRÂNCIAS VARIADAS, embalagem com no mínimo 360 ml.	Unidades	BOM AR	1140	R\$ 18,42	R\$ 20.998,80
7	LENÇO FACIAL DE PAPEL 21,4 X 14,2 CM, FOLHA BRANCA E DUPLA, 100% CELULOSE. CAIXA COM 50 FOLHAS. VALIDADE 12 MESES	Pacotes	SNOB	500	R\$ 7,26	R\$ 3.630,00

8	LIMPA ALUMÍNIO, A BASE DE ÁCIDO SULFÔNICO, ACONDICIONADO EM Frascos PLÁSTICO CONTENDO 500ML, caixa com 12 unidades. COM DADOS DE IDENTIFICAÇÃO DO PRODUTO, MARCA DO FABRICANTE, DATA DE FABRICAÇÃO E PRAZO DE VALIDADE.	Caixas	ALUMIL	700	R\$ 43,96	R\$ 30.772,00
9	LIMPADOR MULTIUSO: PARA LIMPEZA GERAL, EMBALAGEM COM NO MÍNIMO DE 500ML.	Unidades	VEJA	1200	R\$ 5,13	R\$ 6.156,00
10	LIMPA-VIDRO, ASPECTO FÍSICO LÍQUIDO, COMPOSIÇÃO HIDRÓXIDO DE AMÔNIO, ETANOL, ALCALINIZANTE, SEQUESTRANTE, CORANTE E ÁGUA, APLICAÇÃO LIMPEZA DE VIDROS, Frascos COM GATILHO DE PRESSÃO BORRUFADORA COM 500ML.	Frascos	LIMPOL	600	R\$ 9,50	R\$ 5.700,00
11	LIXEIRA PLÁSTICA CAPACIDADE 100 LITROS, COM TAMPA, ALÇAS E RODAS PARA LOCOMOÇÃO COR CINZA OU AREIA.	Unidades	GRUPLAST	444	R\$ 234,26	R\$ 104.011,44
12	LIXEIRA PLÁSTICA PARA 20 LITROS, COM TAMPA E PEDAL, COR CINZA OU AREIA	Unidades	GRUPLAST	484	R\$ 83,93	R\$ 40.622,12
13	LIXEIRA PLÁSTICA RETANGULAR. LIXEIRA PLÁSTICA RETANGULAR CAPACIDADE PARA 60 LTS. NA COR BRANCO OU BEGE.	Unidades	GRUPLAST	352	R\$ 129,30	R\$ 45.513,60
14	LUVA PARA PROCEDIMENTO NÃO CIRÚRGICO, SEM pó, EM LÁTEX DE BORRACHA NATURAL, MICROTTEXTURIZADA, AMBIDESTRA, HIPOALERGÊNICA TAMANHO M,	Pares	SUPERMAX	500	R\$ 1,66	R\$ 830,00
15	LUVA EM LÁTEX: RESISTENTE À PRODUTOS QUÍMICOS, ANTICORROSIVA, ANTIDERRAPANTE, PARA LIMPEZA, TAMANHOS A DEMANDA.	Pares	NOVE54	510	R\$ 9,25	R\$ 4.717,50
16	PÁ PARA LIXO COM CABO DE 59 CM, DE PLÁSTICO, COM BORDAS ARREDONDADAS E ALTAS.	Unidades	SANTA MARIA	570	R\$ 12,87	R\$ 7.335,90

17	PANO DE CHÃO: DE ALGODÃO BRANCO ALVEJA, MEDINDO 60X80CM, COM COSTURAS LATERAIS, ALTA ABSORVÇÃO DE UMIDADE, PESO MINIMO DE 160G.	Unidades	MULTIBOM	1640	R\$ 7,23	R\$ 11.857,20
18	PAPEL HIGIÊNICO DE PRIMEIRA QUALIDADE: FOLHA DUPLA GOLFRADO E MICRO-CERRILHADO, 100 POR CENTO DE FIBRAS NATURAIS NA COR BRANCA, ROLO DE 30XIOCM CADA, Fardos COM 64 ROLOS. 12 QUALIDADE.	Fardos	NEVE	700	R\$ 118,93	R\$ 83.251,00
19	PAPEL TOALHA EM ROLO GROFADO, PICOTADO, BRANCO Pacotes C/ 2 ROLOS	Pacotes	NEVE	730	R\$ 8,21	R\$ 5.993,30
20	PEDRA SANITÁRIA: DESODORIZADOR SANITÁRIO, COMPOSTO POR SUBSTÂNCIAS ODORIZANTES, EM ASPECTO SÓLIDO, COM FURO NO MEIO PARA ENGATE DO SUPORTE PLÁSTICO, caixa com 12 unidades.	Caixas	NOBRE	500	R\$ 47,50	R\$ 23.750,00
21	PENTE INFANTIL EM PLÁSTICO RESISTENTE	Unidades	SANTA CLARA	500	R\$ 7,39	R\$ 3.695,00
22	FRALDA DESCARTÁVEL INFANTIL TAMANHO - G - PACOTES COM 60 UNID.	Pacotes	CREMER	600	R\$ 90,90	R\$ 54.540,00
23	FRALDA DESCARTÁVEL INFANTIL TAMANHO - P - PACOTES COM 60 UNID.	Pacotes	CREMER	300	R\$ 65,66	R\$ 19.698,00
24	FRALDA DESCARTÁVEL INFANTIL TAMANHO - M - PACOTES COM 60 UNID.	Pacotes	CREMER	700	R\$ 81,08	R\$ 56.756,00
25	ÁGUA SANITÁRIA, ALVEJANTE DE ROUPA, COMPOSTO DE HIPOCLORITO DE SÓDIO E ÁGUA, caixa deve conter 12 unidades de 1 litro.	Caixas	YPÉ	1000	R\$ 50,92	R\$ 50.920,00
26	ÁLCOOL EM GEL ANTISSEPTICO 70%, frasco contendo 500ML, COM ALOE VERA E HIDRATANTE.	Frascos	ASSEPTGEL	500	R\$ 17,32	R\$ 8.660,00
27	ÁLCOOL COMUM: HIDROALCÓOLICO, DE 70%, PARA APLICAÇÃO EM	Frascos	TUPI	500	R\$ 12,96	R\$ 6.480,00

	LIMPEZA DOMÉSTICA, frasco de 11.					
28	ÁLCOOL ISOPROPÍLICO 70% frasco de 1LITRO.	Frascos	IMPLASTEC	100	R\$ 39,85	R\$ 3.985,00
29	RODO COM CEPA EM MATERIAL SINTÉTICO, COM PIGMENTO, MEDINDO DE 30 A 45CM, COM BORRACHA DUPLA E CABO DE MADEIRA PLASTIFICADO, TIPO ROSQUEÁVEL, CAIXA COM 12 UNIDADES.	Caixas	GRUPLAST	500	R\$ 110,80	R\$ 55.400,00
30	SABÃO EM BARRA DE COCO, TESTADO DERMATOLOGICAMENTE, EMBALAGEM CONTENDO 5 UNIDADES DE 200 GRAMAS.	Embalagens	YPE	700	R\$ 29,70	R\$ 20.790,00
31	SABÃO EM BARRA, GLICERINADO, TESTADO DERMATOLOGICAMENTE, ESSÊNCIAS DIVERSAS, PARA LAVAGEM DE ROUPA E UTENSÍLIOS DOMÉSTICOS, EMBALAGEM CONTENDO 5 UNIDADES DE 200 GRAMAS	Embalagens	YPE	700	R\$ 17,10	R\$ 11.970,00
32	SABÃO EM pó, TESTADO DERMATOLOGICAMENTE, ESSÊNCIAS DIVERSAS, PACOTES DE 500G.	Pacotes	YPE	16.800	R\$ 5,37	R\$ 90.216,00
33	SABONETE LÍQUIDO: CREMOSO, DE FRAGRÂNCIA AGRADÁVEL, CONTENDO 500ML.	Unidades	LUX	344	R\$ 23,94	R\$ 8.235,36
34	SACO PARA LIXO - 15 LITROS – DE POLIETILENO; COM CAPACIDADE DE 15 LITROS, PACOTE DEVE CONTER 20 UNIDADES.	Pacotes	SÓ LIXO	1020	R\$ 4,50	R\$ 4.590,00
35	SACO PARA LIXO PRETO, COM CAPACIDADE DE 30 LITROS, PACOTE DEVE CONTER 10 UNIDADES.	Pacotes	SÓ LIXO	1500	R\$ 4,90	R\$ 7.350,00
36	SACO DE LIXO PRETO COM CAPACIDADE DE 50 LITROS, PACOTE DEVE CONTER 10 UNIDADES.	Pacotes	SÓ LIXO	1500	R\$ 4,99	R\$ 7.485,00

37	SACO DE LIXO PRETO DE 60 LITROS, PACOTE DEVE CONTER 10 UNIDADES.	Pacotes	SÓ LIXO	1160	R\$ 7,76	R\$ 9.001,60
38	SACO PARA LIXO PRETO COM CAPACIDADE DE 100 LITROS, PACOTE DEVEM CONTER 05 UND	Pacotes	SÓ LIXO	1500	R\$ 7,21	R\$ 10.815,00
39	SACO PARA LIXO PRETO COM CAPACIDADE DE 200 LITROS, PACOTE DEVEM CONTER 05 UNIDADES.	Pacotes	SÓ LIXO	1200	R\$ 16,23	R\$ 19.476,00
40	SODA CÁUSTICA, 1 LITRO ASPECTO Físico LÍQUIDO INCOLOR, PUREZA 48 A 50 PER, DENSIDADE A 20º.	Unidades	GIÓCA	530	R\$ 26,43	R\$ 14.007,90
41	VASSOURA DE NYLON, 30 CM CERDAS EM PLÁSTICO RESISTENTE, COM CABO EM ALUMÍNIO REVESTIDO EM PLÁSTICO, DE BOA QUALIDADE, ENCAIXE COM CABO PERFEITO, CAIXAS CONTENDO 12 UNIDADES	Caixas	CONDOR	250	R\$ 189,20	R\$ 47.300,00
42	VASSOURA, CABO MADEIRA, MATERIAL CEPA MADEIRA, TIPO: GARI, 37,5 CM, M4 FILEIRAS, CAIXAS CONTENDO 12 UNIDADES	Caixas	MAX	250	R\$ 386,40	R\$ 96.600,00
43	LÃ DE AÇO 1, MÉDIA, USO PROFISSIONAL, (FARDO CONTEM 14 PACOTES COM 08 UNIDADES CADA)	Fardos	AÇO BOM	270	R\$ 28,15	R\$ 7.600,50
44	BACIA EM PLÁSTICO VIRGEM REDONDA 10 LITROS, ISO 9001.	Unidades	PLASMONT	430	R\$ 24,29	R\$ 10.444,70
45	BACIA EM PLÁSTICO VIRGEM REDONDA 15 LITROS, ISO 9001.	Unidades	PLASMONT	410	R\$ 24,63	R\$ 10.098,30
46	BACIA EM PLÁSTICO VIRGEM REDONDA 18 LITROS, ISO 9001.	Unidades	PLASMONT	410	R\$ 33,68	R\$ 13.808,80
47	BACIA EM PLÁSTICO VIRGEM REDONDA 20 LITROS, ISO 9001.	Unidades	PLASMONT	430	R\$ 38,83	R\$ 16.696,90
48	BALDE DE PLÁSTICO: POLIETILENO DE ALTA DENSIDADE, ALTA RESISTÊNCIA A IMPACTO, PAREDES E UNIDADES REFORÇADOS, REFORÇO NO ENCAIXE DA ALÇA, ALÇA EM AÇO 1010/20 ZINCADO, CAPACIDADE 12 LITROS.	Unidades	ATLAS	380	R\$ 20,31	R\$ 7.717,80

49	BALDE DE PLÁSTICO: POLIETILENO DE ALTA DENSIDADE, ALTA RESISTÊNCIA A IMPACTO, PAREDES E FUNIDADES REFORÇADOS, REFORÇO NO ENCAIXE DA ALÇA, ALÇA EM AÇO 1010/20 ZINCADO, CAPACIDADE 20 LITROS.	Unidades	ATLAS	330	R\$ 27,97	R\$ 9.230,10
50	CESTO DE LIXO EM PLÁSTICO RESISTENTE P/ 15 L, COM PEDAL E TAMPA.	Unidades	GRUPLAST	414	R\$ 49,90	R\$ 20.658,60
51	CESTO DE LIXO EM PLÁSTICO RESISTENTE TIPO TELADO DE 8 A 10 LITROS, SEM TAMPA.	Unidades	GRUPLAST	620	R\$ 21,27	R\$ 13.187,40
52	DESINFETANTE USO DOMÉSTICO: LÍQUIDO FRAGRÂNCIA VARIADAS, BACTERICIDA E GERMICIDA, 1 LITRO, REGISTRO NO MINISTÉRIO DA SAÚDE. CAIXA COM 12 UNIDADES.	Caixas	CASA	800	R\$ 38,36	R\$ 30.688,00
53	DESENTUPIDOR DE VASO COM CABO 60CM.	Unidades	LEVE BRISA	250	R\$ 23,20	R\$ 5.800,00
54	DETERGENTE LÍQUIDO, FRAGRÂNCIAS DIVERSAS 500 ml, CAIXA CONTENDO 24 UNIDADES	Caixas	YPÉ	600	R\$ 85,20	R\$ 51.120,00
55	ESCOVA DE UNHA.	Unidades	VALERY COSMETICOS	250	R\$ 7,98	R\$ 1.995,00
56	ESCOVA P/ VASO SANITÁRIO: CONFECCIONADA EM PLÁSTICO; COM CABO DE PLÁSTICO; COM CERDAS EM FORMATO CIRCULAR E BASE SUPORTE PARA ACOMODAR A ESCOVA.	Unidades	MULTILAR	510	R\$ 20,22	R\$ 10.312,20
57	ESFREGÃO DE ALGODÃO: COM CABO REVESTIDO DE PLÁSTICO; IDEAL PARA A LIMPEZA DO DIA A DIA DE ÁREAS EXTERNAS E INTERNAS. DIMENSÕES: 30 X 7,7 X 5,8 CM.	Unidades	BRILHUS	344	R\$ 50,84	R\$ 17.488,96
58	ESPANADOR DE Pó, CERDAS DE PENA, CORPO DE MADEIRA, 40 CM, REFORADO.	Unidades	SANTA MARIA	250	R\$ 30,55	R\$ 7.637,50
59	ESPONJA PARA LAVAR LOUÇA, DUPLA FACE (ESPUMA E FIBRA), CAIXA CONTENDO 120 UNIDADES	Caixas	BRILHUS	204	R\$ 116,00	R\$ 23.664,00

60	CONDICIONAR INFANTIL P/ MENINO 200ML Caixas, C/12.	Caixas	JOHNSON	200	R\$ 301,70	R\$ 60.340,00
61	CREME DENTAL: C/ FLÚOR EMBALAGEM COM 90GR.C/ MICRO PARTÍCULAS DE CÁLCIO, AÇÃO BACTERIANA, REGISTRO NO MINISTÉRIO DA SAÚDE, EMBALAGEM DEVE CONTER A MARCA DO FABRICANTE, PESO LIQUIDO, DATA DE FABRICAÇÃO E PRAZO DE VALIDADE, CAIXA C/144	Caixas	COLGATE	60	R\$ 674,88	R\$ 40.492,80
62	ESCOVA DE LIMPEZA COM BASE DE MADEIRA E CERDAS DE PLÁSTICO RESISTENTE, MONOFACE, TAMANHO APROXIMADAMENTE DE IOCM EM FORMATO OVAL.	Unidades	CONDOR	330	R\$ 5,47	R\$ 1.805,10
63	ESCOVA DENTAL: COMPRIMENTO MÍNIMO 150MM, LARGURA DA CABEÇA MÍNIMA DE 16MM, DO TIPO MACIA; PARA ADULTOS.	Unidades	COLGATE	8300	R\$ 4,16	R\$ 34.528,00
64	TAPETE ANTIDERRAPANTE: 100% POLIPROPILENO ESPUMA TAMANHO 40X60CM	Unidades	SOFT	594	R\$ 20,20	R\$ 11.998,80
65	TAPETE DE ALGODÃO 40X60CM	Unidades	VIDA E COR	570	R\$ 26,53	R\$ 15.122,10
66	TOALHA PARA LAVABO COM BARRA PARA BORDA 100% ALGODÃO, FELPUDA, COM NO MÍNIMO - CORES VARIADAS.	Unidades	DESIREE	500	R\$ 15,75	R\$ 7.875,00
67	TOUCA SANFONADA DESCARTÁVEL PACOTE C/ 100 Unidades.	Pacotes	DESCARTEE	102	R\$ 26,65	R\$ 2.718,30
68	DESINFETANTE DE USO HOSPITALAR GALÃO 5 LITROS DESINFETANTE À BASE DE QUATERNÁRIO DE AMÔNIO DE 5A. COMPROVADA CONFORME RDC Nº 14/07 DA AGÊNCIA NACIONAL DE VIGILÂNCIA SANITÁRIA (ANVISA/MS) PARA BACTÉRIAS TESTADAS: GRAM-POSITIVAS E GRAMNEGATIVAS, STAPHYLOCOCCUS, AUREUS, SALMONELI.A CHOLERAESUIS,	Unidades	OPTIGERM	300	R\$ 126,55	R\$ 37.965,00



	PSEUDOMONAS AERUGINOSA, ESCHERICHIA COLI E KLEBSIELLA PNEUMONIAE KPC,					
69	FIBRA ABRASIVA PARA LIMPEZA (LIMPEZA GERAL), PACOTES CONTENDO 2 UNIDADES.	Pacotes	HIGINET	150	R\$ 11,04	R\$ 1.656,00
70	FIBRA ABRASIVA PARA LIMPEZA (PESADA), PACOTES CONTENDO 2 UNIDADES.	Pacotes	HIGINET	100	R\$ 10,57	R\$ 1.057,00
71	NEUTRALIZANTE GALÃO COM 50 LITROS.	Unidades	PRIMULA	100	R\$ 1.463,96	R\$ 146.396,00
72	SACO BRANCO LEITOSO, 100 LITROS, PARA DESCARTE DE LIXO INFECTADO, NÃO PERFURANTE, MEDINDO 75 X 105 CM. (Fardos COM 100 UNIDADES)	Fardos	TALGE	2	R\$ 126,91	R\$ 253,82
73	CLORO, GALÃO COM 50 LITROS	Unidades	HTH	100	R\$ 427,30	R\$ 42.730,00
74	SABÃO LÍQUIDO PARA LIMPEZA PESADA 5 LITROS.	Unidades	BRILHANTE	150	R\$ 50,60	R\$ 7.590,00
TOTAL						R\$ 1.742.079,90

Valor Total da Proposta: R\$ 1.742.079,90 (Um milhão, setecentos e quarenta e dois mil, setenta e nove reais e noventa centavos)

OBJETO: O presente Pregão tem por objeto a REGISTRO DE PREÇO PARA FUTURA E EVENTUAL AQUISIÇÃO DE MATERIAIS DE LIMPEZA E HIGIENE PARA ATENDER AS NECESSIDADES DAS SECRETARIAS MUNICIPAIS DE SANTA LUZIA DO PARUÁ – MA., conforme especificações contidas no ANEXO I deste Edital.

1. PROPONENTE

Razão Social: **D COSTA CARVALHO LTDA**

CNPJ: **48.806.950/0001-34**

Endereço: **R VESCESLAU BRÁS, Nº 343 – SABBAC – SANTA INÊS – MA**

CEP: **65.306-505**

Fone/Fax: **(98) 98116-8984**

2. Declaro que nos preços indicados na planilha de preços acima, estão incluídos todos os custos, benefícios, encargos, tributos e demais contribuições pertinentes.

D COSTA CARVALHO LTDA
CNPJ: 48.806.950/0001-34 INSC. EST: 12.782.714-6

Rua Venâncio Brás, 343 - Santa Inês - Ma
CEP: 65306.505 Fone: (98) 98116.8984



3. Declaro conhecer a legislação de regência desta licitação e que os produtos serão fornecidos de acordo com as condições estabelecidas neste Edital e seus anexos, que conhecemos e aceitamos em todos os seus termos.

4. O prazo de validade desta proposta é de **60 (sessenta) dias**, contados da data de abertura, conforme previsto no preâmbulo do Edital do Pregão Eletrônico - SRP Nº 057/2022.

5. Declaro que entregaremos os produtos licitados no prazo especificado no Edital.

6. Informamos, desde já, que, caso nos seja adjudicado o objeto da licitação, os pagamentos deverão ser creditados à **CONTA CORRENTE Nº 82.432-1, AGÊNCIA Nº 0613-0, BANCO DO BRASIL, em nome de DANIEL COSTA CARVALHO.**

7. Informamos que o Representante que assinará o(s) futuro(s) Contrato(s), será o **Srº DANIEL COSTA CARVALHO**, Portador do RG, SOB O Nº **0162918620019 SESC/MA**, e CPF N º**032.398.973-00**, com residência na **R VESCESLAU BRÁS, Nº 343 – SABBAK – SANTA INÊS – MA – CEP 65.306-505.**

Santa Inês - MA, 18 DE JANEIRO DE 2023



Daniel Costa Carvalho
EMPRESARIO
CPF 032.398.973-00/ RG 0162918620019
DC CARVALHO
CNPJ 48.806.950/0001-34



A
PREFEITURA MUNICIPAL SANTA LUZIA DO PARUÁ
EDITAL DO PREGÃO ELETRÔNICO Nº 057/2022
SISTEMA DE REGISTRO DE PREÇOS-SRP
PROCESSO ADMINISTRATIVO Nº 099/2022

PROPOSTA DE PREÇOS

Tendo examinado minuciosamente as normas específicas do Pregão Eletrônico n.º 057/2022 – SRP, e após tomar conhecimento de todas as condições lá estabelecidas, passamos a formular a seguinte proposta:

ITEM	DESCRIÇÃO	UNIDADE	QUANTIDADE	VALOR UNITÁRIO	VALOR TOTAL
1	FLANELA DE ALGODÃO, PARA LIMPEZA, MEDIDA 30 X 30CM (PERMITIDA VARIACAO DE ATÉ 5CM PARA MENOS, OU 10CM PARA MAIS EM CADA LADO), COR DE LARANJA.	Unidades	1050	R\$ 6,88	R\$ 7.212,00
2	FLANELA DE LÃ COMPOSIÇÃO: 100% DE ALGODÃO, COR AMARELA DE COR FORTE LISA.	Unidades	1050	R\$ 6,39	R\$ 6.919,50
3	GUARDANAPO DE PAPEL, 33,0 X 33,5CM, 100% FIBRA CELULÓSICAS, CADA COM 50 PACOTES COM 50 UNIDADES.	Caixas	100	R\$ 269,06	R\$ 26.906,00
4	HASTES FLEXÍVEIS COM PONTA DE ALGODÃO EMBALAGEM COM 300 UNIDADES	Embalagens	200	R\$ 18,74	R\$ 3.748,00
5	INSETICIDA: AEROSSOL, MATA TUDO, NÃO CONTENDO CFC - CLOROFLUORCARBONO, embalagem contendo no mínimo 300ml.	Unidades	1200	R\$ 19,59	R\$ 23.508,00
6	DESODORIZADOR DE AR, aerossol, FRAGRÂNCIAS VARIADAS, embalagem com no mínimo 300 ml.	Unidades	1140	R\$ 18,42	R\$ 20.998,80
7	LENÇO FACIAL DE PAPEL 21,4 X 14,2CM, FOLHA BRANCA E DUPLA, 100% CELULOSE, CAIXA COM 50 FOLHAS, VALIDADE 12 MESES	Pacotes	500	R\$ 7,26	R\$ 3.630,00

D DISTRIBUIDORA CARVALHO LTDA
CNPJ 06.908.055/0001-04 INSC. EST. 15.178.714-0

Rua Manoel de Barros, 545 - Santa Luzia - Ma
CEP: 65.302-405 Fone: (98) 3291.0004

8	LIMPA ALUMÍNIO, A BASE DE ÁCIDO SULFÔNICO, ACONDICIONADO EM FRASCOS PLÁSTICO CONTENDO 500ML, caixa com 12 unidades. COM DADOS DE IDENTIFICAÇÃO DO PRODUTO, MARCA DO FABRICANTE, DATA DE FABRICAÇÃO E PRAZO DE VALIDADE.	Caixas	ALUMIL	700	R\$ 43,96	R\$ 30.772,00
9	LIMPADOR MULTUSO, PARA LIMPEZA GERAL, EMBALAGEM COM NO MÍNIMO DE 500ML.	Unidades	VEJA	1200	R\$ 5,13	R\$ 6.156,00
10	LIMPA-VIDRO, ASPECTO FÍSICO LÍQUIDO, COMPOSIÇÃO HIDRÓXIDO DE AMÔNIO, ETANOL, ALCALINIZANTE, DESGORDURANTE, CORANTE E ÁGUA PURIFICADA. LIMPEZA DE VIDROS, FRASCOS COM GATILHO DE PRESSÃO, BORRIFADORA COM 500ML.	Frascos	LIMPOL	600	R\$ 9,50	R\$ 5.700,00
11	LIXEIRA PLÁSTICA CAPACIDADE DE 100 LITROS, COM TAMPA ALTA E RODAS PARA LOCOMOÇÃO, COR CINZA OU PRETA.	Unidades	GRUPLAST	484	R\$ 213,26	R\$ 104.011,44
12	LIXEIRA PLÁSTICA PARA 20 LITROS, COM TAMPA E PEDAL, COR CINZA OU AREIA.	Unidades	GRUPLAST	484	R\$ 83,93	R\$ 40.622,12
13	LIXEIRA PLÁSTICA RETANGULAR, CAPACIDADE PARA 60 LITROS, NA COR BRANCO OU BEGE.	Unidades	GRUPLAST	352	R\$ 129,30	R\$ 45.513,60
14	LUVA PARA PROCEDIMENTO NÃO CIRÚRGICO, SEM PÓ, EM LÁTEX DE BORRACHA NATURAL, MICROTEXTURIZADA, AMBIDESTRA, HIPOALERGÊNICA, TAMANHO M.	Pares	SUPERMAX	500	R\$ 1,66	R\$ 830,00
15	LUVA EM LÁTEX, RESISTENTE A PRODUTOS QUÍMICOS, ANTICORROSIVA, ANTIDERRAPANTE, PARA LIMPEZA, TAMANHOS A DEMANDA.	Pares	NOVE54	510	R\$ 9,25	R\$ 4.717,50
16	PA PARA LIXO COM CABO DE 59 CM, DE PLÁSTICO, COM BORDAS ARREDONDADAS E ALTAS.	Unidades	SANTA MARIA	570	R\$ 12,87	R\$ 7.335,90

17	PANO DE CHÃO DE ALGODÃO BRANCO ALVEJA MEDINDO 60X60CM. COM COSTURAS LATERAIS. ALTA ABSORÇÃO DE UMIDADE. PESO MÍNIMO DE 180G.	Unidades	MULTIBOM	1640	R\$ 7,23	R\$ 11.857,20
18	PAPEL HIGIÊNICO DE PRIMEIRA QUALIDADE. FOLHA DUPLA GOLFRADO E MICRO-GERRILHADO, 100 POR CENTO DE FIBRAS NATURAIS NA COR BRANCA. ROLO DE 30X30CM CADA. Fardos COM 64 ROLOS. 12 QUALIDADE.	Fardos	NEVE	700	R\$ 118,93	R\$ 83.251,00
19	PAPEL TOALHA EM ROLO GROFADO, PICOTADO, BRANCO Pacotes C/ 2 ROLOS	Pacotes	NEVE	730	R\$ 8,21	R\$ 5.993,30
20	PEDRA SANITÁRIA DESODORIZANTE SANITÁRIO, COMPOSTO POR SUBSTÂNCIAS ODORIZANTES EM ASPECTO SÓLIDO, COM FURTO NO MEIO PARA ENDATE DO SUPORTE PLÁSTICO, caixa com 12 unidades.	Caixas	NOBRE	500	R\$ 47,50	R\$ 23.750,00
21	PENTE INFANTIL EM PLÁSTICO RESISTENTE	Unidades	SANTA CLARA	500	R\$ 7,39	R\$ 3.695,00
22	FRALDA DESCARTÁVEL INFANTIL TAMANHO - G - PACOTES COM 60 UNID.	Pacotes	CREMER	600	R\$ 90,90	R\$ 54.540,00
23	FRALDA DESCARTÁVEL INFANTIL TAMANHO - P - PACOTES COM 80 UNID.	Pacotes	CREMER	300	R\$ 65,66	R\$ 19.698,00
24	FRALDA DESCARTÁVEL INFANTIL TAMANHO - M - PACOTES COM 60 UNID.	Pacotes	CREMER	700	R\$ 81,08	R\$ 56.756,00
25	ÁGUA SANITÁRIA ALVEJANTE DE ROUFA, COMPOSTO DE HIPOCLORITO DE SÓDIO E ÁGUA, caixa deve conter 12 unidades de 1 litro.	Caixas	YFÉ	1000	R\$ 50,92	R\$ 50.920,00
26	ÁLCOOL EM GEL ANTISSEPTICO 70%, frasco contendo 500ML, COM ALOE VERA E HIDRATANTE.	Fracos	ASSEPTGEL	500	R\$ 17,32	R\$ 8.660,00
27	ÁLCOOL COMUM: HIDROALGÓOLICO, DE 70%, PARA APLICAÇÃO EM	Fracos	TUPI	500	R\$ 12,96	R\$ 6.480,00



	LIMPEZA DOMÉSTICA, Frasco de 1L.					
28	ÁLCOOL ISOPROPÍLICO 70% frasco de 1LITRO.	Fracos	IMPLASTEC	100	R\$ 39,85	R\$ 3.985,00
29	RODO COM CEPA EM MATERIAL SINTÉTICO, COM PIGMENTO, MEDINDO DE 30 A 45CM, COM BORRACHA DUPLA E CABO DE MADEIRA PLASTIFICADO, TIPO ROSQUEAVEL, CAIXA COM 12 UNIDADES.	Caixas	GRUPLAST	500	R\$ 110,80	R\$ 55.400,00
30	SABÃO EM BARRA DE COCO, TESTADO DERMATOLOGICAMENTE, EMBALAGEM CONTENDO 5 UNIDADES DE 200 GRAMAS.	Embalagens	YPE	700	R\$ 29,70	R\$ 20.790,00
31	SABÃO EM BARRA, GLICERINADO, TESTADO DERMATOLOGICAMENTE, ESSÊNCIAS DIVERSAS, PARA LAVAGEM DE ROUPA E UTENSÍLIOS DOMÉSTICOS, EMBALAGEM CONTENDO 5 UNIDADES DE 200 GRAMAS.	Embalagens	YPE	300	R\$ 39,90	R\$ 11.970,00
32	SABÃO EM pó, TESTADO DERMATOLOGICAMENTE, ESSÊNCIAS DIVERSAS, PACOTES DE 500G.	Pacotes	YPE	16.800	R\$ 5,37	R\$ 90.216,00
33	SABONETE LÍQUIDO, CREMOSO, DE FRAGRÂNCIA AGRADÁVEL, CONTENDO 500ML.	Unidades	LUX	344	R\$ 23,94	R\$ 8.235,36
34	SACO PARA LIXO - 15 LITROS - DE POLIETILENO, COM CAPACIDADE DE 15 LITROS, PACOTE DEVE CONTER 20 UNIDADES.	Pacotes	SÓ LIXO	1020	R\$ 4,50	R\$ 4.590,00
35	SACO PARA LIXO PRETO, COM CAPACIDADE DE 30 LITROS, PACOTE DEVE CONTER 10 UNIDADES.	Pacotes	SÓ LIXO	1500	R\$ 4,90	R\$ 7.350,00
36	SACO DE LIXO PRETO COM CAPACIDADE DE 50 LITROS, PACOTE DEVE CONTER 10 UNIDADES.	Pacotes	SÓ LIXO	1500	R\$ 4,99	R\$ 7.485,00



37	SACO DE LIXO PRETO DE 80 LITROS, PACOTE DEVE CONTER 10 UNIDADES.	Pacotes	SÓ LIXO	1160	R\$ 7,76	R\$ 9.001,60
38	SACO PARA LIXO PRETO COM CAPACIDADE DE 100 LITROS, PACOTE DEVE CONTER 05 UNID	Pacotes	SÓ LIXO	1500	R\$ 7,21	R\$ 10.815,00
39	SACO PARA LIXO PRETO COM CAPACIDADE DE 200 LITROS, PACOTE DEVE CONTER 05 UNIDADES.	Pacotes	SÓ LIXO	1200	R\$ 16,23	R\$ 19.476,00
40	SODA CÁUSTICA, 1 LITRO ASPECTO Físico LÍQUIDO INCOLOR, PUREZA 48 A 50 PER, DENSIDADE A 20°	Unidades	GIÓCA	530	R\$ 26,43	R\$ 14.007,90
41	VASSOURA DE NYLON, 30 CM CERDAS EM PLÁSTICO RESISTENTE, COM CABO EM ALUMÍNIO REVESTIDO EM PLÁSTICO, DE BOA QUALIDADE, ENCAIXE COM CABO PERFECTO CAIXAS CONTENDO 12 UNIDADES	Caixas	CONDOR	150	R\$ 319,20	R\$ 47.880,00
42	VASSOURA, CABO MADEIRA, MATERIAL CERA MADEIRA, GARL 37 E CM 140, CERDAS CAIXAS CONTENDO 12 UNIDADES	Caixas	MAX	250	R\$ 386,40	R\$ 96.600,00
43	LÃ DE AÇO 1, MEDIA, USO PROFISSIONAL. (FARDO CONTEM 14 PACOTES COM 08 UNIDADES CADA)	Fardos	AÇO BOM	270	R\$ 28,15	R\$ 7.600,50
44	BACIA EM PLÁSTICO VIRGEM REDONDA 10 LITROS, ISO 9001.	Unidades	PLASMONT	430	R\$ 24,29	R\$ 10.444,70
45	BACIA EM PLÁSTICO VIRGEM REDONDA 15 LITROS, ISO 9001	Unidades	PLASMONT	410	R\$ 24,53	R\$ 10.098,30
46	BACIA EM PLÁSTICO VIRGEM REDONDA 18 LITROS, ISO 9001	Unidades	PLASMONT	410	R\$ 33,68	R\$ 13.808,80
47	BACIA EM PLÁSTICO VIRGEM REDONDA 20 LITROS, ISO 9001	Unidades	PLASMONT	430	R\$ 38,83	R\$ 16.695,90
48	BALDE DE PLÁSTICO: POLIETILENO DE ALTA DENSIDADE, ALTA RESISTÊNCIA A IMPACTO, PAREDES E REFORÇADOS, REFORÇO NO ENCADE DA ALÇA, ALÇA EM AÇO 101020 ZINCADO, CAPACIDADE 12 LITROS.	Unidades	ATLAS	380	R\$ 20,31	R\$ 7.717,80

49	BALDE DE PLÁSTICO POLIETILENO DE ALTA DENSIDADE, ALTA RESISTÊNCIA A IMPACTO, PAREDES E FUNDAÇÕES REFORÇADOS, REFORÇO NO ENCADE DA ALÇA, ALÇA EM AÇO 1010/20 ZINCADO, CAPACIDADE 20 LITROS.	Unidades	ATLAS	330	R\$ 27,97	R\$ 9.230,10
50	CESTO DE LIXO EM PLÁSTICO RESISTENTE P/ 15 L, COM PEDAL E TAMPA.	Unidades	GRUPLAST	414	R\$ 49,90	R\$ 20.658,60
51	CESTO DE LIXO EM PLÁSTICO RESISTENTE TIPO TELADO DE 8 A 10 LITROS, SEM TAMPA.	Unidades	GRUPLAST	620	R\$ 21,27	R\$ 13.187,40
52	DESINFETANTE USO DOMÉSTICO, LÍQUIDO FRAGRÂNCIA SÁBIAS, BACTERICIDA E DEGRADADA, 1 LITRO, REGISTRO NO MINISTÉRIO DA SAÚDE, CADA COM 12 UNIDADES.	Caixas	YASA	800	R\$ 38,36	R\$ 30.688,00
53	DESEMPEDIDA DE VASO COM CABO 60CM.	Unidades	SEVE BRISA	350	R\$ 14,00	R\$ 5.000,00
54	DETERGENTE LÍQUIDO FRAGRÂNCIAS DIVERSAS 500 ml, CADA CONTENDO 24 UNIDADES	Caixas	YPÉ	600	R\$ 85,20	R\$ 51.120,00
55	ESCOVA DE UNHA.	Unidades	VALERY COSMETICOS	250	R\$ 7,98	R\$ 1.995,00
56	ESCOVA P/ VASO SANITÁRIO, CONFECIONADA EM PLÁSTICO, COM CABO DE PLÁSTICO, COM CERDAS EM FORMATO CIRCULAR É BASE SUPORTE PARA ACOMODAR A ESCOVA.	Unidades	MULTILAR	510	R\$ 20,22	R\$ 10.312,20
57	ESFREGÃO DE ALGODÃO, COM CABO REVESTIDO DE PLÁSTICO, IDEAL PARA A LIMPEZA DO DIA A DIA DE ÁREAS EXTERNAS E INTERNAS. DIMENSÕES: 30 X 7,7 X 5,8 CM.	Unidades	BRILHUS	344	R\$ 50,84	R\$ 17.488,96
58	ESPANADOR DE P/6, CERDAS DE FEIA, CORPO DE MADEIRA, 40 CM, REFORÇADO.	Unidades	SANTA MARIA	250	R\$ 30,55	R\$ 7.637,50
59	ESPONJA PARA LAVAR LOUÇA, DUPLA FACE (ESPUMA E FIBRA), CADA CONTENDO 120 UNIDADES	Caixas	BRILHUS	204	R\$ 116,00	R\$ 23.664,00

60	CONDICIONAR INFANTIL P/ MENINO 200ML Caixa, C/12	Caixas	JOHNSON	200	R\$ 301,70	R\$ 60.340,00
61	CREME DENTAL C/ FLUOR EMBALAGEM COM 90GR C/ MICRO PARTICULAS DE CÁLCIO, AÇÃO BACTERIANA, REGISTRO NO MINISTÉRIO DA SAÚDE, EMBALAGEM DEVE CONTER A MARCA DO FABRICANTE, PESO LÍQUIDO, DATA DE FABRICAÇÃO E PRAZO DE VALIDADE, CAIXA C/144	Caixas	COLGATE	60	R\$ 674,88	R\$ 40.492,80
62	ESCOVA DE LIMPEZA COM BASE DE MADEIRA E CERDAS DE PLÁSTICO RESISTENTE, MONOFACE, TAMANHO APROXIMADAMENTE DE 10CM EM FORMATO OVAL	Unidades	CONDOR	330	R\$ 5,47	R\$ 1.805,10
63	ESCOVA DENTAL COM PÊNALMO MINIMO 15MM, LARGURA DA CABEÇA MINIMA DE 30MM DO TIPO MACIA PARA ADULTOS	Unidades	COLGATE	800	R\$ 42,77	R\$ 34.220,00
64	TAPETE ANTIDERRAPANTE 100% POLIPROPILENO ESPUMA TAMANHO 40X60CM	Unidades	OFF	20	R\$ 20,20	R\$ 1.998,80
65	TAPETE DE ALGODÃO 40X60CM	Unidades	VIOA E COR	570	R\$ 26,53	R\$ 15.122,10
66	TOALHA PARA LAVABO COM BARRA PARA BORDA 100% ALGODÃO FELPUDA, COM NO MÍNIMO - CORES VARIADAS.	Unidades	DESIREE	500	R\$ 15,75	R\$ 7.875,00
67	TOUCA SANFONADA DESCARTÁVEL PACOTE C/ 100 Unidades	Pacotes	DESCARTEE	102	R\$ 26,65	R\$ 2.718,30
68	DESINFETANTE DE USO HOSPITALAR GALÃO 5 LITROS DESINFETANTE A BASE DE QUATERNÁRIO DE AMÔNIO DE SA. COMPROVADA CONFORME RDC Nº 1407 DA AGÊNCIA NACIONAL DE VIGILÂNCIA SANITÁRIA (ANVISA/MS) PARA BACTÉRIAS TESTADAS: GRAM-POSITIVAS E GRAMNEGATIVAS, STAPHYLOCOCCUS, AUREUS, SALMONELLA CHOLERAESUIS,	Unidades	OFFICE&M	300	R\$ 126,55	R\$ 37.965,00





	PSEUDOMONAS AERUGINOSA, ESCHERICHIA COLI E KLEBSIELLA PNEUMONIAE KPC.					
69	FIBRA ABRASIVA PARA LIMPEZA (LIMPEZA GERAL), PACOTES CONTENDO 2 UNIDADES.	Pacotes	HIGINEF	150	R\$ 11,04	R\$ 1.656,00
70	FIBRA ABRASIVA PARA LIMPEZA (PESADA), PACOTES CONTENDO 2 UNIDADES.	Pacotes	HIGINET	100	R\$ 10,57	R\$ 1.057,00
71	NEUTRALIZANTE GALÃO COM 50 LITROS.	Unidades	PRIMULA	100	R\$ 1.463,96	R\$ 146.396,00
72	SACO BRANCO LEITOSO, 100 LITROS PARA DESCARTE DE LIXO INFECTADO, NÃO PERFORANTE, MEDINDO 75 X 105 CM, 200 UNIDADES COM 100 UNIDADES)	Fardos	TALGE	2	R\$ 126,91	R\$ 253,82
73	CLORO GALÃO COM 50 LITROS	Unidades		100	R\$ 227,30	R\$ 22.730,00
74	SABÃO LÍQUIDO PARA LIMPEZA PESADA 5 LITROS	Unidades	TRI HARPE	150	R\$ 50,60	R\$ 7.590,00
TOTAL						R\$ 1.742.079,90

Valor Total da Proposta: R\$ 1.742.079,90 (Um milhão, setecentos e quarenta e dois mil, setenta e nove reais e noventa centavos)

OBJETO: O presente Pregão tem por objeto a REGISTRO DE PREÇO PARA FUTURA E EVENTUAL AQUISIÇÃO DE MATERIAIS DE LIMPEZA E HIGIENE PARA ATENDER AS NECESSIDADES DAS SECRETARIAS MUNICIPAIS DE SANTA LUZIA DO PARUÁ - MA, conforme especificações contidas no ANEXO I deste Edital.

1. PROPONENTE

Razão Social: D COSTA CARVALHO LTDA

CNPJ: 48.896.950/0001-34

Endereço: R VESCESLAU BRÁS, Nº 343 - SABBAC - SANTA INÊS - MA

CEP: 65.304-585

Fone/Fax: (98) 98116-8984

2. Declaro que nos preços indicados na planilha de preços acima, estão incluídos todos os custos, benefícios, encargos, tributos e demais contribuições pertinentes.

D COSTA CARVALHO LTDA
CNPJ 48.896.950/0001-34 INSC EST 12.762.714-4

Rua Vesceslau Brás, 343 - Santa Inês - Ma
CEP: 65304-585 Fone: (98) 98116-8984



3. Declaro conhecer a legislação de regência desta licitação e que os produtos serão fornecidos de acordo com as condições estabelecidas neste Edital e seus anexos, que conhecemos e aceitamos em todos os seus termos.
4. O prazo de validade desta proposta é de 60 (sessenta) dias, contados da data de abertura, conforme previsto no preâmbulo do Edital do Pregão Eletrônico - SRP Nº 057/2022.
5. Declaro que entregaremos os produtos licitados no prazo especificado no Edital.
6. Informamos, desde já, que, caso nos seja adjudicado o objeto da licitação, os pagamentos deverão ser creditados à CONTA CORRENTE Nº 82.432-1, AGENCIA Nº 8613-0, BANCO DO BRASIL, em nome de DANIEL COSTA CARVALHO.
7. Informamos que o representante que assinará o(s) futuro(s) Contrato(s), será o Srº DANIEL COSTA CARVALHO, Portador do RG, SOB O Nº 0162918620019 BDESC/MA, e CPF Nº 032.398.973-00, com residência na R VERESLAU BRÁS, Nº 343 - SERRAIA - SANTA INÊS - MA - CEP 63.306-805.

Santa Inês - MA, 18 DE JANEIRO DE 2023



Daniel Costa Carvalho
EMPRESARIO
CPF 032.398.973-00/ RG 0162918620019
DC CARVALHO
CNPJ 48.806.950/0001-34

9