

47
H. ad



Anotação de Responsabilidade Técnica - ART
Lei nº 5.496, de 7 de dezembro de 1977

CREA-MA

ART CARGO-FUNÇÃO
Nº MA20160069857

Conselho Regional de Engenharia e Agronomia do Maranhão

SUBSTITUIÇÃO à MA20160066273
INDIVIDUAL

1. Responsável Técnico

JOSE DE RIBAMAR PINTO FILHO

Título profissional: ENGENHEIRO CIVIL

RNP: 111170671-9

2. Dados do Contrato

Contratante: EMPREENDIMENTOS DE CONSTRUÇÃO SÃO FRANCISCO LTDA

CPF/CNPJ: 05.039.716/0001-16

RUA demóstenes santos

Nº: 31

Complemento: condomínio francisca barros

Bairro: canoeiro

Cidade: GRAJAÚ

UF: MA

CEP: 65110000

País: Brasil

Telefone: (98) 3238-5933

Email: csf.ltda@hotmail.com

Contrato: 0012016

Valor: R\$ 5.260,00

Tipo de contratante: PESSOA JURIDICA DE DIREITO PRIVADO

3. Vínculo Contratual

Unidade administrativa: EMPREENDIMENTOS DE CONSTRUÇÃO SÃO FRANCISCO LTDA

Nº: 31

RUA demóstenes santos

Complemento: condomínio francisca barros

Bairro: canoeiro

Cidade: GRAJAÚ

UF: MA

CEP: 65110000

Data de início: 29/11/2016

Previsão de término: 29/11/2017

Tipo de vínculo: EMPREGADO

4. Atividade Técnica

1000 - OUTRA

Quantidade

Unidade

45 - DESEMPENHO DE FUNÇÃO TÉCNICA > RESOLUÇÃO 1025 -> OBRAS E SERVIÇOS - CARGO/FUNÇÃO > #3367 - VÍNCULO TÉCNICO COM A EMPRESA (DESEMPENHO DE CARGO/FUNÇÃO TÉCNICA DENTRO DA EMPRESA)

10,00

h/sem

Após a conclusão das atividades técnicas o profissional deverá proceder a baixa desta ART

5. Observações

ART DE RESPONSABILIDADE TÉCNICA POR PESSOA JURIDICA

6. Declarações

Declaro que estou cumprindo as regras de acessibilidade previstas nas normas técnicas da ABNT, na legislação específica e no decreto n. 5296/2004. Declaro que estou cumprindo as regras de acessibilidade previstas nas normas técnicas da ABNT, na legislação específica e no decreto n. 5296/2004.

7. Entidade de Classe

SENGE - SIND. DOS ENGENHEIROS DO MA

8. Assinaturas

Declaro serem verdadeiras as informações acima

JOSE DE RIBAMAR PINTO FILHO - CPF: 289.268.361-91

Local: _____ de 2016 de 2016

EMPREENDIMENTOS DE CONSTRUÇÃO SÃO FRANCISCO LTDA
05.039.716/0001-16 CONSTRUTORA S.F.C. LTDA

9. Informações

- * A ART é válida somente quando quitada, mediante apresentação do comprovante do pagamento ou conferência no site do CREA.
- * A guarda da via assinada da ART será de responsabilidade do profissional e do contratante com o objetivo de documentar o vínculo contratual.

10. Valor

Esta ART é isenta de taxa Registrada em: 15/12/2016

12. Carga Horária Responsabilidade

DIA	HORÁRIO 1	HORÁRIO 2	HORÁRIO 3	HORÁRIO 4
Segunda-Feira	08:00:00	10:00:00		
Terça-Feira	08:00:00	10:00:00		
Quarta-Feira	08:00:00	10:00:00		
Quinta-Feira	08:00:00	10:00:00		
Sexta-Feira	08:00:00	10:00:00		

Handwritten signatures and stamps on the right side of the page.

52
Handwritten signature

CARTÓRIO ALVARO BRAUNA
2º OFÍCIO DE NOTAS - FONE: 3333-4651/3343-8885
RUA RAFAEL DE TÁBORA, 100 - SÃO LUIS - MA

Autenticação
O que a presente fotocópia
reproduzida do original que
foi apresentado, pertence
ao Sr. Luis
Alvaros Brauna

Selo de Fiscalização
Poder Judiciário
Tribunal de Justiça
do Maranhão

Autenticação
000040522748

São Francisco

Empreendimentos de Construção

CONTRATO DE TRABALHO POR PRAZO DETERMINADO

Pelo presente instrumento e na melhor forma de direito, as partes:

- 1. EMPREENDIMENTOS DE CONSTRUÇÃO SÃO FRANCISCO LTDA**, CNPJ: 05.039.716/0001-16, com o endereço situado a Rua Demóstenes Santos, nº 31, Condomínio Francisca Barros, Bairro Canoeiro, Grajaú-ma, representada neste ato pela Sócia Administradora Lauriane Mendonça Mendes.
- 2. JOSE DE RIBAMAR PINTO FILHO**, brasileiro, solteiro, Engenheiro Civil, CREA nº 5560D/MA, CPF nº 239.269.351-91, residente e domiciliado a Rua Q, nº 08, Quadra 08, Planalto Anil III, São Luis/Ma.

Firmam o presente CONTRATO DE TRABALHO POR PRAZO DETERMINADO nos termos da lei 5659/71, e seguintes cláusulas assim pactuadas.

CLÁUSULA PRIMEIRA - Da contratação:

A contratação é por prazo determinado, de 365 (trezentos e sessenta e cinco) dias, a iniciar-se a partir do dia 29 do mês de Novembro de 2016, podendo ser prorrogada, nos termos dos artigos 443, 444 e 451, da Consolidação das Leis do Trabalho.

CLÁUSULA SEGUNDA - Da Prestação de Serviços:

A prestação dos serviços do Empregado destina-se a cobrir lacuna de mão de obra, no setor de Engenharia Civil em razão de Assessoramento Técnico.

CLÁUSULA TERCEIRA - Da atividade:

A atividade a ser desenvolvida pelo o Empregado é temporária e com duração prevista para 01 (um) ano.

Rua Demóstenes Santos, nº 31, Condomínio Francisca Barros, Bairro Canoeiro, Grajaú - MA.
CPF: 63940-000

Handwritten signatures and initials on the right side of the document.

6342

São Francisco

Empreendimentos de Construção

CLÁUSULA QUARTA - Da jornada de trabalho:

A jornada de trabalho do Empregado será de 02 (duas) horas diárias, de segunda a sexta-feira, perfazendo um total de 10 (dez) horas semanais.

CLÁUSULA QUINTA - Do salário:

O Empregador pagará ao Empregado, mensalmente, o salário de R\$ 5.280,00 (cinco mil, duzentos e oitenta reais) até todo 5º (quinto) dias útil do mês.

CLÁUSULA SEXTA - Dos descontos:

O Empregado autoriza o desconto em seu salário das importâncias que lhe forem adiantadas pelo Empregador, bem como aos descontos legais, sobretudo, os previdenciários, de alimentação, habitação e vale transporte. Sempre que causar algum prejuízo, resultante de alguma conduta dolosa ou culposa, ficará obrigado o Empregado a ressarcir ao Empregador por todos os danos causados.

CLÁUSULA SÉTIMA - Das disposições especiais:

O empregado compromete-se também, a respeitar o regulamento da empresa, mantendo conduta irresponsável no ambiente de trabalho, constituindo motivos para a imediata dispensa do empregado, além dos previstos em lei, o desacato moral ou agressão física ao Empregador, ao administrador ou a pessoas de seus respectivos companheiros de trabalho, a embriaguez ou o uso de drogas.

Grajaú (Ma), 29 de Novembro de 2016.



Contratante



contratado

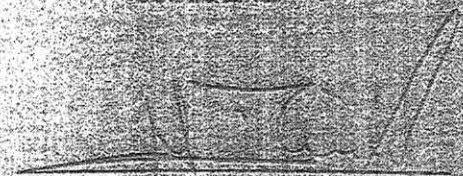

Testemunha (1)



Testemunha (02)

Rua Demostenes Santos, nº 31, Condomínio Francisca Barros, Bairro Candeiro, Grajaú - MA.







CREAMA - CONSELHO REGIONAL DE ENGENHARIA E AGRONOMIA DO MARANHÃO
GRUPO: RELATORIO

EMITIDO POR: CONSTRUTORA SAO FRANCISCO
DATA/HORA: 19/03/2017 às 11:03:08
ENDEREÇO IP: 187.40.36.114
LOCAL: AMBIENTE DA EMPRESA

CREA-MA
Conselho Regional de Engenharia
e Agronomia do Maranhão

DADOS

EMPRESA ID	REGISTRO EMPRESA ID	REGISTRO PROFISSIONAL ID	PROFISSIONAL ID	TIPORESPONSABILIDADE ID	TIPORESPONSABILIDADE DESCRICAO	NUMERO	ART ID	DATA INICIO RESPONSABILIDADE	DATA FIM RESPONSABILIDADE	DATA FIM CONTRATO	OBSERVACAO	TITULO	NUMERO REGISTRO	ULTIMA ANUIDADE	REGISTRO	REGISTRO EMPRESA
60977	10958	59665	202687	2	RESPONSAVEL TÉCNICO	MA20160069857	702632	15/12/2016		29/11/2017	CONTRATO DE PRESTAÇÃO DE SERVIÇOS COM VALIDADE ATÉ 29/11/2017, COM CARGA HORARIA DE 10HS/SEMANAIS.	ENGENHEIRO CIVIL	1111706719	2016 (5 / 5)	DEFINITIVO (PROFISSIONAL DIPLOMADO NO PAIS) ATIVO - UF: MA Data Inicio: 05/11/1983 Registro Regional: 1111706719	DEFINITIVO (EMPRESA) - UF: MA Data Inicio: 17/07/2002 Registro Regional: 0000006350E/MV

SITAC - SISTEMA DE INFORMAÇÕES TÉCNICAS E ADMINISTRATIVAS DO CREA-MA

Alcides

[Handwritten signatures]

544-20



**CERTIDÃO DE ACERVO TÉCNICO COM
ATESTADO**
Resolução Nº 1025 de 30 de Outubro de 2009
Resolução Nº 218 de 29 de Junho de 1973

CREA-MA

Página 1/5

Nº 779834/2017

Emissão: 23/02/2017

Validade: Indefinida

Chave: BYzyCw17dZYCcY5YZCZZ

Conselho Regional de Engenharia e Agronomia do Maranhão

CERTIFICAMOS, para os devidos fins, que consta em nossos arquivos o registro de Acervo referente a(s) Anotação(ões) de Responsabilidade(s) Técnica(s) - ARTs, constante(s) da Presente CERTIDÃO, tendo sido comprovada a execução e conclusão da(s) obra(s) e/ou serviço(s) indicado(s) conforme descrição(ões) abaixo.

Descrição

CERTIDÃO DE ACERVO TÉCNICO COM ATESTADO

Interessado(a)

Profissional: JOSE DE RIBAMAR PINTO FILHO

Registro: 111170671-9

CPF: 289.269.351-91

Tipo de Registro: DEFINITIVO (PROFISSIONAL DIPLOMADO NO PAÍS)

Data Inicial: 05/11/1993

Título(s)

GRADUAÇÃO

ENGENHEIRO CIVIL

Atribuição: ART. 7 DA RESOLUÇÃO 218, DE 29/06/73, DO CONFEA.

Empresa Contratada

Informações / Notas

- A Certidão de Acervo Técnico (CAT) à qual o atestado está vinculado constituirá prova da capacidade técnico-profissional da pessoa jurídica somente se o responsável técnico indicado estiver ou venha a ser integrado ao seu quadro técnico por meio da declaração entregue no momento da habilitação ou da entrega das propostas.
- Certificamos que se encontra vinculado à presente CAT o atestado apresentado em cumprimento à Lei nº 8.666/93, expedido pela pessoa jurídica contratante, a quem cabe a responsabilidade pela veracidade e exatidão das informações nele constantes. É de responsabilidade deste Conselho a verificação da atividade profissional em conformidade com a Lei nº 5.194/66 e Resoluções do Conselho Federal de Engenharia e Agronomia - CONFEA.
- Esta certidão perderá a validade, caso ocorra qualquer alteração posterior dos elementos cadastrais nela contidos.
- Fica(m) Excluído(s), no entanto, o(s) serviço(s) cujas atribuições não competem ao(s) profissional(is) em questão.

ART(s)

00011117067195053610

Certidão nº 779834/2017

23/02/2017, 10:09

Chave de Impressão: BYzyCw17dZYCcY5YZCZZ

56
Página 2/5

ATESTADO DE CAPACIDADE TÉCNICA

Atestamos para os devidos fins e quem possa interessar que nos foram prestados com bom desempenho e nada tendo que desabone a conduta do prestador, os serviços descritos abaixo e com as seguintes características:

DADOS DA OBRA /SERVIÇO

Local de Realização: Rua 31 de março S/N, Bairro Vila Palmeira

Município: São Luís/MA

CEP: 65000-000.

Período de Realização: 04/04/2012 a 04/04/2013

DOS DO CONTRATANTE

Nome: Waldemiro de Castro Pereira

CPF: 062.556.553-34

DADOS DO RESPONSÁVEL TÉCNICO

Nome: José de Ribamar Pinto Filho

Título profissional: Engenheiro Civil

Registro Nacional Profissional (RNP): 111170671-9

DESCRIÇÃO DOS SERVIÇOS REALIZADOS

Execução de um prédio residencial em dois pavimentos com área construída de 264,00 m² em dois pavimentos.

Foram executados 264,00 m² de alvenaria, 08 m³ estrutura de concreto armado (vigas e pilares), instalações hidrossanitárias com 08 pontos e instalações elétricas de baixa tensão, com 30 pontos, 264,00 m² de reboco.

IDENTIFICAÇÃO DO CONSIGNATÁRIO

São Luís, 05 de Junho de 2013

Waldemiro de Castro Pereira

Waldemiro de Castro Pereira – Contratante

CPF: 062.556.553-34

2º OFÍCIO

José de Ribamar Pinto Filho
Eng. Civil
C.R.N.P. 111170671-9

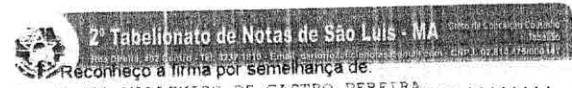

Reconheço a firma por semelhança de:
(Waldemiro de Castro Pereira) - WALDEMIRO DE CASTRO PEREIRA.....
SÃO LUÍS, 15/02/2017. Emol+Ferc R\$4,20
Em test. da Verdade.

EVANGELISTA DE JESUS RIBEIRO
ESCREVENTE AUTORIZADA

[Handwritten signature]

Este documento encontra-se registrado no Conselho Regional de Engenharia e Agronomia do Maranhão, vinculado à Certidão nº 779834/2017, emitida em 23/02/2017



Certidão nº 779834/2017
23/02/2017, 10:09

Chave de Impressão: BYzyCw1TdZYCcY5YZCZZ

O documento neste ato registrado foi emitido em 23/02/2017 e contém 5 folhas

[Handwritten signatures]

LAUDO TÉCNICO

Este laudo tem como objetivo certificar os serviços prestados a Waldemiro de Castro Pereira, para obtenção do acervo técnico do Profissional Jose de Ribamar Pinto Filho.

O mesmo teve como objetivo a execução de um prédio residencial em dois pavimentos com area construída de 264.00 m² localizado no bairro da Vila Palmeira no município de São Luís MA

Certificamos que os serviços foram prestados com pelo seu responsável técnico o Eng. José de Ribamar Pinto Filho, CREA-MA 11117067119 D/MA

Informamos ainda que os serviços foram prestados no período de 04/04/2012 a 04/04/2013. Os mesmos foram concluídos e entregue, sendo cumprindo fielmente o prazo de execução supracitado e os parâmetros de qualidade.

Seque abaixo os itens de maior relevância efetuados.

LOCAÇÃO DA CONSTRUÇÃO	QUANTIDADE
Alvenaria de tijolo cerâmico furado 10x15x20cm	264.00 m ²
Estrutura de concreto armado	08 m ³
Instalações hidrosanitarios	08 pontos
Instalações elétricas de baixa tensão	30 pontos
Reboco de argamassa	264.00m ²

Este documento encontra-se registrado no Conselho Regional de Engenharia e Agronomia do Maranhão, vinculado à Certidão nº 779834/2017, emitida em 23/02/2017



São Luís 16 02 2017

Eng^o. Civil Nelson Roberto Diniz Coelho
CREA 110516096-3.

Certidão nº 779834/2017
23/02/2017, 10:09

Chave de Impressão: BYZyCw17dZYCcY5YZCZZ

O documento neste ato registrado foi emitido em 23/02/2017 e contém 5 folhas



Anotação de Responsabilidade Técnica - ART
Lei nº 6.496, de 7 de dezembro de 1977

CREA-MA

ART ART
Nº 00011117067195053610

Conselho Regional de Engenharia e Agronomia do Maranhão

INICIAL
INDIVIDUAL

1. Responsável Técnico

JOSE DE RIBAMAR PINTO FILHO

Título profissional: ENGENHEIRO CIVIL

RNP: 111170671-9

2. Contratante

Contratante: WALDEMIRO DE CASTRO PEREIRA

CPF/CNPJ: 062.556.553-34

RUA 31 DE MARCO

Nº:

Complemento:

Bairro: VILA PALMEIRA

Cidade: SAO LUIS

UF: MA

CEP: 65000000

País: Brasil

Telefone: (88) 3833-26

Email:

Contrato: Não especificado

Celebrado em:

Valor: R\$ 450,00

Tipo de contratante: PESSOA FISICA

Ação Institucional: Outros

Situação: BAIXA DE ART

Atendido: SIM

Data da Situação: 18/01/2017

Motivo: CONCLUSÃO DA OBRA/SERVIÇO

Descrição:

3. Dados da Obra/Serviço

Proprietário: WALDEMIRO DE CASTRO PEREIRA

CPF/CNPJ: 062.556.553-34

RUA 31 DE MARCO

Nº:

Complemento:

Bairro: VILA PALMEIRA

Cidade: SAO LUIS

UF: MA

CEP: 65000000

Telefone:

Email:

Coordenadas Geográficas: Latitude: 0 Longitude: 0

Data de início: 04/04/2012

Previsão de término: 04/04/2013

Finalidade: SEM DEFINIÇÃO

4. Atividade Técnica

1 - ATUACAO

Quantidade

Unidade

20 - EXECUCAO E PROJETO > ATIVIDADES DE A.R.T. -> #A0106 - EDIFICIOS DE ALVENARIA P/ FINS RESIDENCIAIS

194,00

M2

20 - EXECUCAO E PROJETO > ATIVIDADES DE A.R.T. -> #A0301 - ESTRUTURA DE CONCRETO ARMADO

8,00

M3

20 - EXECUCAO E PROJETO > ATIVIDADES DE A.R.T. -> #A0425 - REDE HIDRO-SANITARIA

8,00

PONTOS

20 - EXECUCAO E PROJETO > ATIVIDADES DE A.R.T. -> #B0903 - PROGRAMA (SOFTWARE)

30,00

PONTOS

5. Observações

EXECUÇÃO DE UMA RESIDÊNCIA DE PARTE TÉRREO E SUPERIOR COM ÁREA DE 194,00M2. ASSIM SOMANDO O TOTAL DE ÁREA CONSTRUIDA 264,00M2

6. Declarações

7. Entidade de Classe

SEM INDICAÇÃO DE ENTIDADE DE CLASSE

8. Assinaturas

Declaro serem verdadeiras as informações acima

JOSE DE RIBAMAR PINTO FILHO - CPF: 289.269.351-81

Local

data

WALDEMIRO DE CASTRO PEREIRA - CPF: 062.556.553-34

9. Informações

* A ART é válida somente quando quitada, mediante apresentação do comprovante do pagamento ou conferência no site do Crea.

10. Valor

Certidão nº 779834/2017
23/02/2017, 10:09

Chave de Impressão: BYzyCw17dZYccY5YZCZZ

O documento neste ato registrado foi emitido em 23/02/2017 e contém 5 folhas



Anotação de Responsabilidade Técnica - ART
Lei nº 6.496, de 7 de dezembro de 1977

CREA-MA

ART ART

Nº 00011117067195053610

Conselho Regional de Engenharia e Agronomia do Maranhão

INICIAL
INDIVIDUAL

Valor da ART: R\$ 98,08
Valor da ART: R\$ 60,00

Pago em: 11/04/2013
Pago em: 04/04/2013

Nosso Número: 8200676732
Nosso Número: 8200674966

Certidão nº 779834/2017
23/02/2017, 10:09

Chave de Impressão: BYz/Cw17dZYCcY5YZCZZ

O documento neste ato registrado foi emitido em 23/02/2017 e contém 5 folhas

A autenticidade desta ART pode ser verificada em: <https://crea-ma.citac.com.br/publico/>, com a chave: 38c2cA
Impresso em: 23/02/2017 às 10:09:17 por: adapt, ip: 177.209.41.103



**CERTIDÃO DE ACERVO TÉCNICO COM
ATESTADO**
Resolução Nº 1025 de 30 de Outubro de 2009
Resolução Nº 218 de 29 de Junho de 1973

CREA-MA

Nº 779836/2017
Emissão: 23/02/2017
Validade: Indefinida
Chave: AYYBBD4zWxcDDW3Wy9x6

Conselho Regional de Engenharia e Agronomia do Maranhão

CERTIFICAMOS, para os devidos fins, que consta em nossos arquivos o registro de Acervo referente a(s) Anotação(ões) de Responsabilidade(s) Técnica(s) - ARTs, constante(s) da Presente CERTIDÃO, tendo sido comprovada a execução e conclusão da(s) obra(s) e/ou serviço(s) indicado(s) conforme descrição(ões) abaixo.

Descrição

CERTIDÃO DE ACERVO TÉCNICO COM ATESTADO

Interessado(a)

Profissional: JOSE DE RIBAMAR PINTO FILHO

Registro: 111170671-9

CPF: 289.269.351-91

Tipo de Registro: DEFINITIVO (PROFISSIONAL DIPLOMADO NO PAÍS)

Data Inicial: 05/11/1993

Título(s)**GRADUAÇÃO**

ENGENHEIRO CIVIL

Atribuição: ART. 7 DA RESOLUÇÃO 218, DE 29/06/73, DO CONFEA.

Empresa Contratada**Informações / Notas**

- A Certidão de Acervo Técnico (CAT) à qual o atestado está vinculado constituirá prova da capacidade técnico-profissional da pessoa jurídica somente se o responsável técnico indicado estiver ou venha a ser integrado ao seu quadro técnico por meio de declaração entregue no momento da habilitação ou da entrega das propostas.
- Certificamos que se encontra vinculado à presente CAT o atestado apresentado em cumprimento à Lei nº 8.666/93, expedido pela pessoa jurídica contratante, a quem cabe a responsabilidade pela veracidade e exatidão das informações nele constantes. É de responsabilidade deste Conselho a verificação da atividade profissional em conformidade com a Lei nº 5.194/66 e Resoluções do Conselho Federal de Engenharia e Agronomia - CONFEA.
- Esta certidão perderá a validade, caso ocorra qualquer alteração posterior dos elementos cadastrais nela contidos.
- Fica(m) Excluído(s), no entanto, o(s) serviço(s) cujas atribuições não competem ao(s) profissional(is) em questão.

ART(s)

0001117067195081710

Certidão nº 779836/2017

23/02/2017, 10:16

Chave de Impressão: AYYBBD4zWxcDDW3Wy9x6

ATESTADO DE CAPACIDADE TÉCNICA

Atestamos para os devidos fins e quem possa interessar que nos foram prestados com bom desempenho e nada tendo que desabone a conduta do prestador, os serviços descritos abaixo e com as seguintes características:

DADOS DA OBRA /SERVIÇO

Local de Realização: Avenida Nossa Senhora da Vitória S/N, Bairro Parque Vitória
Município: São José de Ribamar/MA
CEP: 65110-000
Período de Realização: 05/12/2013 a 05/08/2014

DOS DO CONTRATANTE

Nome: José Raimundo Alves Sena
CPF: 713.544.093-53

DADOS DO RESPONSÁVEL TÉCNICO

Nome: José de Ribamar Pinto Filho
Titulo profissional: Engenheiro Civil
Registro Nacional Profissional (RNP): 111170671-9

DESCRIÇÃO DOS SERVIÇOS REALIZADOS

Execução de um prédio comercial em dois pavimentos com área construída de 1.962,42 m², contendo 25 apartamentos com banheiros.

Foram executados 1.952,42 m² de alvenaria, 20 m³ estrutura de concreto armado (vigas e pilares), instalações hidrossanitárias com 50 pontos e instalações elétricas de baixa tensão, com 100 pontos, 1.962,420m² de reboco e pintura em paredes e lajes.

IDENTIFICAÇÃO DO CONSIGNATÁRIO

São Luís, 10 de novembro de 2014

[Handwritten signature]
José Raimundo Alves Sena - Contratante
CPF : 713.544.093-53

[Handwritten signature]
José de Ribamar Pinto Filho
Eng. Civil
CNPJ - 27.119.971/9-0001

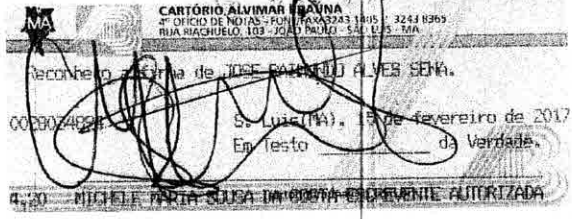

Este documento encontra-se registrado no Conselho Regional de Engenharia e Agronomia do Maranhão, vinculado à Certidão nº 779838/2017, emitida em 23/02/2017



Certidão nº 779838/2017
23/02/2017, 10:20

Chave de impressão: DY8cZ7a71ac8cZ55A68a
O documento neste ato registrado foi emitido em 23/02/2017 e contém 4 folhas

[Handwritten signatures and marks at the bottom right of the page]

LAUDO TÉCNICO

Este laudo tem como objetivo certificar os serviços prestados a Maré Cimento Ltda., para obtenção do acervo técnico do Profissional Jose de Ribamar Pinto Filho

O mesmo teve como objetivo a execução de fornecimento e concretagem de 4.500 m³ de concreto estrutural para uma ampliação comercial na área externa do empreendimento Mix Mateus localizado no bairro do João Paulo do município de São Luís MA

Certificamos que os serviços foram prestados com pelo seu responsável técnico o Eng. José de Ribamar Pinto Filho, CREA-MA 11117067119 D/MA

Informamos ainda que os serviços foram prestados no período de 16/10/2014 a 16/12/2014. Os mesmos foram concluídos e entregue, sendo cumprindo fielmente o prazo de execução supracitado e os parâmetros de qualidade.

Seque abaixo os itens de maior relevância efetuados.

LOCAÇÃO DA CONSTRUÇÃO	QUANTIDADE
Concreto estrutural de laje	4.500 m³

São Luís 16/02/2017

Engº. Civil Nelson Roberto Diniz Coelho
CREA 110516096-3.

Este documento encontra-se registrado no Conselho Regional de Engenharia e Agronomia do Maranhão, vinculado à Certidão nº 779836/2017, emitida em 23/02/2017



Certidão nº 779836/2017
23/02/2017, 10:16

Chave de Impressão: AYYBB4zWxcDDW3WY9x6

O documento neste ato registrado foi emitido em 23/02/2017 e contém 4 folhas



Anotação de Responsabilidade Técnica - ART
Lei nº 6.496, de 7 de dezembro de 1977

CREA-MA

ART ART
Nº 00011117067195061010

Conselho Regional de Engenharia e Agronomia do Maranhão

INICIAL
INDIVIDUAL

1. Responsável Técnico

JOSE DE RIBAMAR PINTO FILHO
Título profissional: ENGENHEIRO CIVIL RNP: 111170671-9

2. Contratante

Contratante: JOSE RAIMUNDO ALVES SENA
AVENIDA NOSSA SENHORA DA VITORIA SN
Complemento: Bairro: PARQUE VITORIA
Cidade: RIBAMAR UF: MA CEP: 65110000
País: Brasil
Telefone: (91) 6824-62 Email:
Contrato: Não especificado Celebrado em:
Valor: R\$ 1.500,00 Tipo de contratante: PESSOA FÍSICA
Ação Institucional: Outros
Situação: BAIXA DE ART Data da Situação: 18/01/2017
Atendido: SIM
Motivo: CONCLUSÃO DA OBRA/SERVIÇO
Descrição:

3. Dados da Obra/Serviço

Proprietário: JOSE RAIMUNDO ALVES SENA CPF/CNPJ: 713.544.093-53
AVENIDA NOSSA SENHORA DA VITORIA SN Nº:
Complemento: Bairro: PARQUE VITORIA
Cidade: RIBAMAR UF: MA CEP: 65110000
Telefone: Email:
Coordenadas Geográficas: Latitude: 0 Longitude: 0
Data de início: 05/12/2013 Previsão de término: 05/08/2014
Finalidade: SEM DEFINIÇÃO

4. Atividade Técnica

1 - ATUACAO	Quantidade	Unidade
20 - EXECUCAO E PROJETO > ATIVIDADES DE A.R.T. -> #A0107 - EDIFICIOS DE ALVENARIA P/ FINS COMERCIAIS	1.952,42	M2
20 - EXECUCAO E PROJETO > ATIVIDADES DE A.R.T. -> #A0301 - ESTRUTURA DE CONCRETO ARMADO	20,00	M3
20 - EXECUCAO E PROJETO > ATIVIDADES DE A.R.T. -> #A0425 - REDE HIDRO-SANITARIA	50,00	PONTOS
20 - EXECUCAO E PROJETO > ATIVIDADES DE A.R.T. -> #B1106 - INSTALACAO ELETRICA EM B.TENSAO P/ FINS RESID./COMERC.	100,00	PONTOS

5. Observações

ART DE EXECUCAO DE UM PREDIO COMERCIAL COM PARTE TERREO E SUPERIOR DE UM MOTEL COM AREA DE 1.952,42 M2

6. Declarações

7. Entidade de Classe

SEM INDICACAO DE ENTIDADE DE CLASSE

8. Assinaturas

Declaro serem verdadeiras as informações acima
JOSE DE RIBAMAR PINTO FILHO - CPF: 289.269.351-91
de de
Local data JOSE RAIMUNDO ALVES SENA - CPF: 713.544.093-53

9. Informações

* A ART é válida somente quando quitada, mediante apresentação do comprovante do pagamento ou conferência no site do Crea.

10. Valor

Valor da ART: R\$ 60,00 Pago em: 28/08/2013 Nosso Número: 8200714653

A autenticidade desta ART pode ser verificada em: <https://crea-ma.sitac.com.br/publico/>, com a chave: 205y76
Impresso em: 23/02/2017 às 10:20:10 por: adapt, ip: 177.209.41.103

Cartidão nº 779838/2017
23/02/2017, 10:20

Chave de Impressão: DY8CZ7a71ac8c255A68a
O documento neste ato registrado foi emitido em 23/02/2017 e contém 4 folhas



**CERTIDÃO DE ACERVO TÉCNICO COM
ATESTADO**
Resolução Nº 1025 de 30 de Outubro de 2009
Resolução Nº 218 de 29 de Junho de 1973

CREA-MA

Página 1/4

Nº 779838/2017
Emissão: 23/02/2017
Validade: Indefinida
Chave: DY8CZ7a71ac8cZ55A68a

Conselho Regional de Engenharia e Agronomia do Maranhão

CERTIFICAMOS, para os devidos fins, que consta em nossos arquivos o registro de Acervo referente a(s) Anotação(ões) de Responsabilidade(s) Técnica(s) - ARTs, constante(s) da Presente CERTIDÃO, tendo sido comprovada a execução e conclusão da(s) obra(s) e/ou serviço(s) indicado(s) conforme descrição(ões) abaixo.

Descrição

CERTIDÃO DE ACERVO TÉCNICO COM ATESTADO

Interessado(a)

Profissional: JOSE DE RIBAMAR PINTO FILHO

Registro: 111170671-9

CPF: 289.269.351-91

Tipo de Registro: DEFINITIVO (PROFISSIONAL DIPLOMADO NO PAÍS)

Data Inicial: 05/11/1993

Título(s)

GRADUAÇÃO

ENGENHEIRO CIVIL

Atribuição: ART. 7 DA RESOLUÇÃO 218, DE 29/06/73, DO CONFEA.

Empresa Contratada

Informações / Notas

- A Certidão de Acervo Técnico (CAT) à qual o atestado está vinculado constituirá prova da capacidade técnico-profissional da pessoa jurídica somente se o responsável técnico indicado estiver ou venha a ser integrado ao seu quadro técnico por meio de declaração entregue no momento da habilitação ou da entrega das propostas.
- Certificamos que se encontra vinculado à presente CAT o atestado apresentado em cumprimento à Lei nº 8.666/93, expedido pela pessoa jurídica contratante, a quem cabe a responsabilidade pela veracidade e exatidão das informações nele constantes. É de responsabilidade deste Conselho a verificação da atividade profissional em conformidade com a Lei nº 5.194/66 e Resoluções do Conselho Federal de Engenharia e Agronomia - CONFEA.
- Esta certidão perderá a validade, caso ocorra qualquer alteração posterior dos elementos cadastrais nela contidos.
- Fica(m) Excluído(s), no entanto, o(s) serviço(s) cujas atribuições não competem ao(s) profissional(is) em questão.

ART(s)

00011117067195061010

Certidão nº 779838/2017
23/02/2017, 10:20
Chave de Impressão: DY8CZ7a71ac8cZ55A68a

25
[Handwritten signature]

ATESTADO DE CAPACIDADE TÉCNICA

Atestamos para os devidos fins de direito e quem possa interessar que nos foram prestados com bom desempenho e nada tendo que desabone a conduta do prestador, os serviços descritos abaixo e com as seguintes características.

DADOS DA OBRA /SERVIÇO

Local de Realização: Avenida João pessoa S/N, Bairro: João Paulo
Município: São Luis/MA
CEP: 65000-00
Período de Realização: 16/10/2014 a 16/12/2014

DOS DO CONTRATANTE

Nome: MARE Cimento Ltda
CNPJ: 05 659.785/0018-70

DADOS DO RESPONSÁVEL TÉCNICO

Nome: José de Ribamar Pinto Filho
Título profissional: Engenheiro Civil
Registro Nacional Profissional (RNP): 111170671-9

DESCRIÇÃO DOS SERVIÇOS REALIZADOS

Fornecimento e concretagem de 4.500,0 m³ de concreto estrutural para uma ampliação comercial na área externa do empreendimento Mix Mateus localizado no bairro do João Paulo.

IDENTIFICAÇÃO DO CONSIGNATÁRIO

São Luis, 09 de janeiro de 2017

[Handwritten signature]
Gustavo Bezerra / Líder de Unidade

CPF 618.818.643-91

[Handwritten signature]
José de Ribamar Pinto Filho
Engenheiro Civil
CNPJ - 111170671-9-0001

8º TABELIONATO DE NOTAS DE SÃO LUIS
 Rua dos Pontalões nº 101, Ed. 107, 6.º Andar, Centro, CEP: 65000-000, São Luís, MA. Fone: (91) 3228-2021. www.tabelionato.ma.br
 Reconhecimento e autenticidade da assinatura de: **GUSTAVO BEZERRA** - CPF: 618.818.643-91

Emol: R\$ 3.61 FERJ. R\$ 0,10 FERJ. R\$ 0,49 Total R\$ 4,20
 Dou fé. Em testemunho da verdade.
 São Luis-MA 15/02/2017

[Handwritten signature]
Flaviani Pereira Santos Costa - Escrevente Autorizada

Seção de Fiscalização
 Poder Judiciário
 Tribunal de Justiça
 do Maranhão

000028022092

Este documento encontra-se registrado no Conselho Regional de Engenharia e Agronomia do Maranhão, vinculado à Certidão nº 779836/2017, emitida em 23/02/2017



Certidão nº 779836/2017
23/02/2017, 10:16

Chave de Impressão: AYYBBD4zWxcDDW3WY9x6

O documento neste ato registrado foi emitido em 23/02/2017 e contém 4 folhas

[Handwritten signature]

[Handwritten signature]

[Handwritten signature]

[Handwritten signature]

[Handwritten signature]

LAUDO TÉCNICO

Este laudo tem como objetivo certificar os serviços prestados para o senhor José Raimundo Alves Sena, para obtenção do acervo técnico do Profissional Jose de Ribamar Pinto Filho.

O mesmo teve como objetivo a execução de um prédio comercial em dois pavimentos com área construída de 1.9962,425m² contendo 25 (Vinte e cinco) apartamentos com banheiros), localizado no bairro do Parque Vitória no município de São José de Ribamar-MA.

Certificamos que os serviços foram prestados com pelo seu responsável técnico o Eng. José de Ribamar Pinto Filho, CREA-MA 11117067119 D/MA

Informamos ainda que os serviços foram prestados no período de 05/12/2013 a 05/08/2014. Os mesmos foram concluídos e entregue, sendo cumprindo fielmente o prazo de execução supracitado e os parâmetros de qualidade.

Seque abaixo os itens de maior relevância efetuados.

LOCAÇÃO DA CONSTRUÇÃO	QUANTIDADE
Alvenaria de tijolo cerâmico furado 10x15x20cm	1.952,42m ²
Estrutura de concreto armado	20.00m ²
Instalações hidrosanitários	50 pontos
Instalações elétrica de baixa tensão	100 pontos
Reboco no traço de 1x6 e pinturas	1.962,42m ²

São Luís 16/02/2017

Eng^o. Civil Nelson Roberto Diniz Coelho
CREA 110516096-3.

Este documento encontra-se registrado no Conselho Regional de Engenharia e Agronomia do Maranhão, vinculado à Certidão nº 779838/2017, emitida em 23/02/2017



Certidão nº 779838/2017
23/02/2017, 10:20

Chave de Impressão: DY8CZ7a71ac8c255A68a

O documento neste ato registrado foi emitido em 23/02/2017 e contém 4 folhas



Conselho Regional de Engenharia e Agronomia do Maranhão

INICIAL
INDIVIDUAL

1. Responsável Técnico

JOSE DE RIBAMAR PINTO FILHO

Título profissional: ENGENHEIRO CIVIL

RNP: 111170671-9

2. Contratante

Contratante: MARE CIMENTO LTDA

CPF/CNPJ: 05.659.785/0018-70

AVENIDA DOS PORTUGUESES SN

Nº:

Complemento:

Bairro: BACANGA

Cidade: SAO LUIS

UF: MA

CEP: 65085580

País: Brasil

Telefone: 88383326

Email:

Contrato: Não especificado

Celebrado em:

Valor: R\$ 20.000,00

Tipo de contratante: PESSOA JURÍDICA

Ação Institucional: Outros

Situação: BAIXA DE ART

Atendido: SIM

Data da Situação: 19/01/2017

Motivo: CONCLUSÃO DA OBRA/SERVIÇO

Descrição:

3. Dados da Obra/Serviço

Proprietário: MARE CIMENTO LTDA

CPF/CNPJ: 05.659.785/0018-70

AVENIDA JOAO PESSOA SN

Nº:

Complemento:

Bairro: JOAO PAULO

Cidade: SAO LUIS

UF: MA

CEP: 65000000

Telefone:

Email:

Coordenadas Geográficas: Latitude: Longitude:

Data de Início: 16/10/2014

Previsão de término: 16/12/2014

Finalidade: SEM DEFINIÇÃO

4. Atividade Técnica

1 - ATUACAO

88 - FORNECIMENTO > ATIVIDADES DE A.R.T. -> #A0320 - CONCRETO ESTRUTURAL

Quantidade

4.500,00

Unidade

M3

5. Observações

ART DE FORNECIMENTO DE CONCRETO ESTRUTURAL COM 4500M³ PARA LOCAÇÃO DE UMA AMPLIAÇÃO COMERCIAL LOCALIZADA NA PARTE EXTERNA DA EMPRESA MIX MATEUS NO BAIRRO DO JOAO PAULO SENDO QUE OS SERVIÇOS QUE ESTAR SENDO EXECUTADO NA PARTE EXTERNA FUNDOS NÃO TENHO NENHUMA RESPONSABILIDADE COM A PARTE DE PROJETO E EXECUÇÃO DA OBRA SENDO QUE A MINHA RESPONSABILIDADE É COM O FORNECIMENTO DO CONCRETO ESTRUTURAL PELA OBRA NÃO TENHO NENHUMA RESPONSABILIDADE PARTE DE ALVENARIA E FUNDAÇÃO DA OBRA JUNTO AO CREA MA SOU CIENTE PELA MINHA CONTRATACÃO DE ASSINAR SIMPLEMENTE ART (ANOTAÇÕES DE RESPONSABILIDADE TÉCNICA) DO FORNECIMENTO DO CONCRETO QUE ASSIM SEJA

6. Declarações

7. Entidade de Classe

SEM INDICAÇÃO DE ENTIDADE DE CLASSE

8. Assinaturas

Declaro serem verdadeiras as informações acima

JOSE DE RIBAMAR PINTO FILHO - CPF: 289.269.351-81

Local

data

MARE CIMENTO LTDA - CNPJ: 05.659.785/0018-70

9. Informações

* A ART é válida somente quando quitada, mediante apresentação do comprovante do pagamento ou conferência no site do Crea.

10. Valor

Valor da ART: R\$ 167,68

Pago em: 16/10/2014

Nosso Número: 8200812549

[Handwritten signature]

[Handwritten signature]

[Handwritten signature]



**CERTIDÃO DE ACERVO TÉCNICO COM
ATESTADO**
Resolução Nº 1025 de 30 de Outubro de 2009
Resolução Nº 218 de 29 de Junho de 1973

CREA-MA

Página 1/4

Nº 779838/2017

Emissão: 23/02/2017

Validade: Indefinida

Chave: DY8CZ7a71ac8c255A68a

Conselho Regional de Engenharia e Agronomia do Maranhão

CERTIFICAMOS, para os devidos fins, que consta em nossos arquivos o registro de Acervo referente a(s) Anotação(ões) de Responsabilidade(s) Técnica(s) - ARTs, constante(s) da Presente CERTIDÃO, tendo sido comprovada a execução e conclusão da(s) obra(s) e/ou serviço(s) indicado(s) conforme descrição(ões) abaixo.

Descrição

CERTIDÃO DE ACERVO TÉCNICO COM ATESTADO

Interessado(a)

Profissional: JOSE DE RIBAMAR PINTO FILHO

Registro: 111170671-9

CPF: 289.269.351-91

Tipo de Registro: DEFINITIVO (PROFISSIONAL DIPLOMADO NO PAÍS)

Data Inicial: 05/11/1993

Título(s)

GRADUAÇÃO

ENGENHEIRO CIVIL

Atribuição: ART. 7 DA RESOLUÇÃO 218, DE 29/06/73, DO CONFEA.

Empresa Contratada

Informações / Notas

- A Certidão de Acervo Técnico (CAT) à qual o atestado está vinculado constituirá prova da capacidade técnico-profissional da pessoa jurídica somente se o responsável técnico indicado estiver ou venha a ser integrado ao seu quadro técnico por meio de declaração entregue no momento da habilitação ou da entrega das propostas.

- Certificamos que se encontra vinculado à presente CAT o atestado apresentado em cumprimento à Lei nº 8.666/93, expedido pela pessoa jurídica contratante, a quem cabe a responsabilidade pela veracidade e exatidão das informações nele constantes. É de responsabilidade deste Conselho a verificação da atividade profissional em conformidade com a Lei nº 5.194/66 e Resoluções do Conselho Federal de Engenharia e Agronomia - CONFEA.

- Esta certidão perderá a validade, caso ocorra qualquer alteração posterior dos elementos cadastrais nela contidos.

- Fica(m) Excluído(s), no entanto, o(s) serviço(s) cujas atribuições não competem ao(s) profissional(is) em questão.

ART(s)

0001117067195061010

Certidão nº 779838/2017

23/02/2017, 10:20

Chave de Impressão: DY8CZ7a71ac8c255A68a

ATESTADO DE CAPACIDADE TÉCNICA

Atestamos para os devidos fins de direito e quem possa interessar que nos foram prestados com bom desempenho e nada tendo que desabone a conduta do prestador, os serviços descritos abaixo e com as seguintes características:

DADOS DA OBRA /SERVIÇO

Local de Realização: Avenida João pessoa S/N, Bairro: João Paulo
Município: São Luis/MA
CEP: 65000-00.
Período de Realização: 16/10/2014 a 16/12/2014

DOS DO CONTRATANTE

Nome: MARE Cimento Ltda
CNPJ: 05.659.785/0018-70

DADOS DO RESPONSÁVEL TÉCNICO

Nome: José de Ribamar Pinto Filho
Título profissional: Engenheiro Civil
Registro Nacional Profissional (RNP): 111170671-9

DESCRIÇÃO DOS SERVIÇOS REALIZADOS

Fornecimento e concretagem de 4.500,0 m³ de concreto estrutural para uma ampliação comercial na área externa do empreendimento Mix Mateus localizado no bairro do João Paulo.

IDENTIFICAÇÃO DO CONSIGNATÁRIO

São Luis, 09 de janeiro de 2015

Gustavo Bezerra / Líder de Unidade
CPF: 618.818.643-91

José de Ribamar Pinto Filho
Engenheiro Civil
RNP: 111170671-9

8º TABELIONATO DE NOTAS DE SÃO LUÍS
 Av. dos Portugueses nº 100, Qd. 107, L. 01, Anjo, de Guadalupe, CEP: 65050-001, Fone: (98) 3222-2611 www.tabelionato.ma.gov.br

Reconheço a semelhança do nome de **GUSTAVO BEZERRA DO SILVA**

Emol: R\$ 3,61 FERC. R\$ 0,10 FERJ. R\$ 0,49 Total: R\$ 4,20
 Dou fé, Em testemunho da verdade.
 São Luis-MA 15/02/2017

Flaviara Pereira Santos Costa - Escrevente Autorizada

Tabelionato de Notas de São Luís
 Poder Judiciário
 Tribunal de Justiça do Maranhão

401160028022092

Este documento encontra-se registrado no Conselho Regional de Engenharia e Agronomia do Maranhão, vinculado à Certidão nº 779836/2017, emitida em 23/02/2017



Certidão nº 779836/2017
23/02/2017, 10:16

Chave de Impressão: AYYBBD4zWxcDDW3WY9x6

O documento neste ato registrado foi emitido em 23/02/2017 e contém 4 folhas

LAUDO TÉCNICO

Este laudo tem como objetivo certificar os serviços prestados para o senhor José Raimundo Alves Sena, para obtenção do acervo técnico do Profissional Jose de Ribamar Pinto Filho.

O mesmo teve como objetivo a execução de um prédio comercial em dois pavimentos com área construída de 1.9962,425m² contendo 25 (Vinte e cinco) apartamentos com banheiros), localizado no bairro do Parque Vitória no município de São José de Ribamar-MA.

Certificamos que os serviços foram prestados com pelo seu responsável técnico o Eng. José de Ribamar Pinto Filho, CREA-MA 11117067119 D/MA

Informamos ainda que os serviços foram prestados no período de 05/12/2013 a 05/08/2014. Os mesmos foram concluídos e entregue, sendo cumprindo fielmente o prazo de execução supracitado e os parâmetros de qualidade.

Seque abaixo os itens de maior relevância efetuados.

LOCAÇÃO DA CONSTRUÇÃO	QUANTIDADE
Alvenaria de tijolo cerâmico furado 10x15x20cm	1.952,42m ²
Estrutura de concreto armado	20.00m ³
Instalações hidrosanitários	50 pontos
Instalações elétrica de baixa tensão	100 pontos
Reboco no traço de 1x6 e pinturas	1.962,42m ²

São Luís 16/02/2017

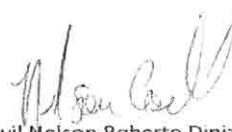
Eng.º Civil Nelson Roberto Diniz Coelho
CREA 110516096-3.

Certidão nº 779838/2017
23/02/2017, 10:20

Chave de Impressão: DY8CZ7a71ac8cZ55A68a

O documento neste ato registrado foi emitido em 23/02/2017 e contém 4 folhas

Este documento encontra-se registrado no Conselho Regional de Engenharia e Agronomia do Maranhão, vinculado à Certidão nº 779838/2017, emitida em 23/02/2017





71
[Handwritten signature]

Conselho Regional de Engenharia e Agronomia do Maranhão

INICIAL
INDIVIDUAL

1. Responsável Técnico

JOSE DE RIBAMAR PINTO FILHO
Título profissional: ENGENHEIRO CIVIL RNP: 111170671-9

2. Contratante

Contratante: MARE CIMENTO LTDA CPF/CNPJ: 05.559.785/0018-70
AVENIDA DOS PORTUGUESES SN Nº:
Complemento: Bairro: BACANGA
Cidade: SAO LUIS UF: MA CEP: 65085580
País: Brasil
Telefone: 88383326 Email:
Contrato: Não especificado Celebrado em:
Valor: R\$ 20.000,00 Tipo de contratante: PESSOA JURÍDICA
Ação Institucional: Outros
Situação: BAIXA DE ART Data da Situação: 19/01/2017
Atendido: SIM
Motivo: CONCLUSÃO DA OBRA/SERVIÇO
Descrição:

3. Dados da Obra/Serviço

Proprietário: MARE CIMENTO LTDA CPF/CNPJ: 05.559.785/0018-70
AVENIDA JOAO PESSOA SN Nº:
Complemento: Bairro: JOAO PAULO
Cidade: SAO LUIS UF: MA CEP: 65000000
Telefone: Email:
Coordenadas Geográficas: Latitude: Longitude:
Data de início: 16/10/2014 Previsão de término: 16/12/2014
Finalidade: SEM DEFINIÇÃO

4. Atividade Técnica

1 - ATUACAO	Quantidade	Unidade
88 - FORNECIMENTO > ATIVIDADES DE A.R.T. -> #A0320 - CONCRETO ESTRUTURAL	4.500,00	M3

5. Observações

ART DE FORNECIMENTO DE CONCRETO ESTRUTURAL COM 4500M³ PARA LOCAÇÃO DE UMA AMPLIAÇÃO COMERCIAL LOCALIZADA NA PARTE EXTERNA DA EMPRESA MIX MATEUS NO BAIRRO DO JOAO PAULO SENDO QUE OS SERVIÇOS QUE ESTAR SENDO EXECUTADO NA PARTE EXTERNA, FUNDO NÃO TENHO NENHUMA RESPONSABILIDADE COM A PARTE DE PROJETO E EXECUÇÃO DA OBRA SENDO QUE A MINHA RESPONSABILIDADE É COM O FORNECIMENTO DO CONCRETO ESTRUTURAL PELA OBRA NÃO TENHO NENHUMA RESPONSABILIDADE PARTE DE ALVENARIA E FUNDACAO DA OBRA JUNTO AO CREA MA SOU CLIENTE PELA MINHA CONTRATAÇÃO DE ASSINAR SIMPLEMENTE ART (ANOTAÇÕES DE RESPONSABILIDADE TÉCNICA) DO FORNECIMENTO DO CONCRETO QUE ASSIM SEJA

6. Declarações

7. Entidade de Classe

SEM INDICAÇÃO DE ENTIDADE DE CLASSE

8. Assinaturas

Declaro serem verdadeiras as informações acima JOSE DE RIBAMAR PINTO FILHO - CPF: 289.269.351-01
Local de data de MARE CIMENTO LTDA - CNPJ: 05.559.785/0018-70

9. Informações

* A ART é válida somente quando quitada, mediante apresentação do comprovante do pagamento ou conferência no site do Crea.

10. Valor

Valor da ART: R\$ 167,58 Pago em: 16/10/2014 Nosso Número: 8209812549

Certidão nº 779836/2017
23/02/2017, 10:16

Chave de Impressão: AYYBBD4zWxcDDDW3Wy9x6
O documento neste ato registrado foi emitido em 23/02/2017 e contém 4 folhas

[Handwritten signatures and stamps]

Handwritten signature

ATESTADO DE CAPACIDADE TÉCNICA

Atestamos para os devidos fins e quem possa interessar que nos foram prestados com bom desempenho e nada tendo que desabone a conduta do prestador, os serviços descritos abaixo e com as seguintes características:

DADOS DA OBRA /SERVIÇO

Local de Realização: Rua 31 de março S/N, Bairro Vila Palmeira

Município: São Luis/MA

CEP: 65000-000.

Período de Realização: 04/04/2012 a 04/04/2013

DOS DO CONTRATANTE

Nome: Waldemiro de Castro Pereira

CPF: 062.556.553-34

DADOS DO RESPONSÁVEL TÉCNICO

Nome: José de Ribamar Pinto Filho

Título profissional: Engenheiro Civil

Registro Nacional Profissional (RNP): 111170671-9

DESCRIÇÃO DOS SERVIÇOS REALIZADOS

Execução de um prédio residencial em dois pavimentos com área construída de 264,00 m² em dois pavimentos.

Foram executados 264,00 m² de alvenaria, 08 m³ estrutura de concreto armado (vigas e pilares), instalações hidrossanitárias com 08 pontos e instalações elétricas de baixa tensão, com 30 pontos, 264,00 m² de reboco.

IDENTIFICAÇÃO DO CONSIGNATÁRIO

São Luis, 05 de Junho de 2013

Handwritten signature of Waldemiro de Castro Pereira

Waldemiro de Castro Pereira-- Contratante

CPF: 062.556.553-34

2º OFÍCIO

Handwritten signature of José de Ribamar Pinto Filho
José de Ribamar Pinto Filho
Eng. Civil
RNP: 111170671-9



Reconheço a firma por semelhança de
[assinatura] - WALDEMIRO DE CASTRO PEREIRA.....

SÃO LUIS, 14/02/2017 Emol+Ferc R\$4,20
Em test. da Verdade

EVANGELISTA DE JESUS RIBEIRO
ESCREVENTE AUTORIZADA

Handwritten signatures and initials

Este documento encontra-se registrado no Conselho Regional de Engenharia e Agronomia do Maranhão, vinculado à Certidão nº 779834/2017, emitida em 23/02/2017



Certidão nº 779834/2017
23/02/2017, 10:09

Chave de Impressão: BYZyCw17dZYCcY5YZCZZ

O documento neste ato registrado foi emitido em 23/02/2017 e contém 5 folhas



Conselho Regional de Engenharia e Agronomia do Maranhão

INICIAL
INDIVIDUAL

1. Responsável Técnico

JOSE DE RIBAMAR PINTO FILHO

Título profissional: ENGENHEIRO CIVIL

RNP: 111170671-9

2. Contratante

Contratante: WALDEMIRO DE CASTRO PEREIRA

CPF/CNPJ: 062.556.553-34

RUA 31 DE MARCO

Nº:

Complemento:

Bairro: VILA PALMEIRA

Cidade: SAO LUIS

UF: MA

CEP: 65000000

País: Brasil

Telefone: (88) 3833-26

Email:

Contrato: Não especificado

Celebrado em:

Valor: R\$ 450,00

Tipo de contratante: PESSOA FISICA

Ação Institucional: Outros

Situação: BAIXA DE ART

Atendido: SIM

Data da Situação: 18/01/2017

Motivo: CONCLUSÃO DA OBRA/SERVIÇO

Descrição:

3. Dados da Obra/Serviço

Proprietário: WALDEMIRO DE CASTRO PEREIRA

CPF/CNPJ: 062.556.553-34

RUA 31 DE MARCO

Nº:

Complemento:

Bairro: VILA PALMEIRA

Cidade: SAO LUIS

UF: MA

CEP: 65000000

Telefone:

Email:

Coordenadas Geográficas: Latitude: 0 Longitude: 0

Data de início: 04/04/2012

Previsão de término: 04/04/2013

Finalidade: SEM DEFINIÇÃO

4. Atividade Técnica

1 - ATUACAO

	Quantidade	Unidade
20 - EXECUCAO E PROJETO > ATIVIDADES DE A.R.T. -> #A0106 - EDIFICIOS DE ALVENARIA P/ FINS RESIDENCIAIS	194,00	M2
20 - EXECUCAO E PROJETO > ATIVIDADES DE A.R.T. -> #A0301 - ESTRUTURA DE CONCRETO ARMADO	8,00	M3
20 - EXECUCAO E PROJETO > ATIVIDADES DE A.R.T. -> #A0425 - REDE HIDRO-SANITARIA	8,00	PONTOS
20 - EXECUCAO E PROJETO > ATIVIDADES DE A.R.T. -> #B0903 - PROGRAMA (SOFTWARE)	30,00	PONTOS

5. Observações

EXECUÇÃO DE UMA RESIDÊNCIA DE PARTE TÉRREO E SUPERIOR COM ÁREA DE 194,00M2. ASSIM SOMANDO O TOTAL DE ÁREA CONSTRUÍDA 264,00M2

6. Declarações

7. Entidade de Classe

SEM INDICAÇÃO DE ENTIDADE DE CLASSE

8. Assinaturas

Declaro serem verdadeiras as informações acima

JOSE DE RIBAMAR PINTO FILHO - CPF: 289.269.351-81

Local

de

data

de
WALDEMIRO DE CASTRO PEREIRA - CPF: 062.556.553-34

9. Informações

* A ART é válida somente quando quitada, mediante apresentação do comprovante do pagamento ou conferência no site do Crea.

10. Valor

Certidão nº 779834/2017

23/02/2017, 10:09

Chave de Impressão: BYzyCw17dzYcY5YZCZZZ
O documento neste ato registrado foi emitido em 23/02/2017 e contém 5 folhas



Ministério do Planejamento, Orçamento e Gestão
Secretaria de Logística e Tecnologia da Informação

Sistema Integrado de Administração de Serviços Gerais - SIASG
Sistema de Cadastramento Unificado de Fornecedores - SICAF

Declaração

Declaramos para os fins previstos na Lei nº 8.666, de 1993, conforme documentação apresentada para registro no SICAF e arquivada na UASG Cadastradora, que a situação do fornecedor no momento é a seguinte:

CNPJ / CPF: 05.039.716/0001-16 Validade do Cadastro: 12/10/2017
Razão Social / Nome: EMPREENDIMENTOS DE CONTRUCAO SAO FRANCISCO LTDA - ME
Natureza Jurídica: SOCIEDADE EMPRESÁRIA LIMITADA
Domicílio Fiscal: 7935 - Grajaú MA
Unidade Cadastradora: 373040 - INCRA-SUPERINT.REGIONAL-SR 12/MA
Atividade Econômica: 4299-5/99 - OUTRAS OBRAS DE ENGENHARIA CIVIL NÃO ESPECIFICADAS ANTERIORMENTE
Endereço: RUA DEMOSTENES SANTOS 31 RES. FRANCISCA BARROS - Grajaú - MA
Ocorrência: Nada Consta
Impedimento de Licitar: Nada Consta
Vínculo com "Serviço Público": Nada Consta
Ocorrências Impeditivas indiretas: Nada Consta

Níveis validados:

I - Credenciamento

II - Habilitação Jurídica

III - Regularidade Fiscal e Trabalhista Federal

Receita Validade: 06/03/2017

FGTS Validade: 10/03/2017

INSS Validade: 06/03/2017

Trabalhista Validade: 14/08/2017

<http://www.tst.jus.br/certidao>

IV - Regularidade Fiscal Estadual/Municipal:

Receita Estadual/Distrital Validade: 27/04/2017

Receita Municipal Validade: 06/03/2017

V - Qualificação Técnica

VI - Qualificação Econômico-Financeira - Validade: 31/05/2017

Índices Calculados: SG = 9.26; LG = 1.92; LC = 1.92

Patrimônio Líquido: R\$ 4.586.328,30

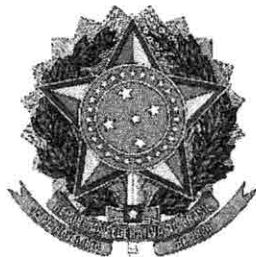

75
H. T. A.

Ministério do Planejamento, Orçamento e Gestão
Secretaria de Logística e Tecnologia da Informação

Sistema Integrado de Administração de Serviços Gerais - SIASG
Sistema de Cadastramento Unificado de Fornecedores - SICAF

Certificado de Registro Cadastral - CRC

(Instituído pelo art. 34 da Lei 8.666, de 1993 e regulamentado pelo art. 1º do Decreto nº 3.722, de 2001)

CNPJ / CPF: **05.039.716/0001-16**
Razão Social / Nome: **EMPREENDIMENTOS DE CONTRUCAO SAO FRANCISCO LTDA - ME**
Unidade Cadastradora: **373040 - INCRA-SUPERINT.REGIONAL-SR 12/MA**

Níveis do Cadastramento:

- I - Credenciamento
- II - Habilitação Jurídica
- III - Regularidade Fiscal e Trabalhista Federal

Atividade Econômica:

4299-5/99 - OUTRAS OBRAS DE ENGENHARIA CIVIL NÃO ESPECIFICADAS ANTERIORMENTE

Endereço:

RUA DEMOSTENES SANTOS 31 RES. FRANCISCA BARROS - Grajaú - MA

Observações:

A veracidade das informações poderá ser verificada no endereço www.comprasnet.gov.br.
Este certificado não substitui os documentos enumerados nos artigos 28 a 31 da Lei nº 8.666, de 1993.

(Assinaturas manuscritas)